

令和5年度 見沼区市民活動ネットワーク第3回交流会

日時：令和5年10月16日（月）

10：00～

会場：見沼区役所2階 大会議室

次 第

1 開 会

2 議 事

- (1) 第21回見沼区ふれあいフェア出展内容
- (2) 第8回見沼区市民活動ネットワークまつり開催概要
- (3) 出張！見沼区市民活動ネットワークPR展

3 そ の 他

- (1) 第4回交流会の日程調整

4 閉 会

2 議事

(1) 第21回見沼区ふれあいフェア出展内容

日時：令和5年11月11日（土）9時30分～15時30分

※荒天の場合中止

場所：堀崎公園、堀崎中央公園、見沼区役所、大宮武道館

チラシ：別紙1を参照

パンフレット：別紙2を参照

(市民活動ネットワークブースは、2番

出展団体は、1、27～31、36～42、62、73番)

①見沼区市民活動ネットワークブース出展

ブース内レイアウト：4ページを参照

出展内容

- ・団体のパンフレットやリーフレット等の掲示
- ・ネットワークまつりの告知(チラシ配布)(別紙3を参照)
- ・ネットワークラリーの景品引き換え場所



※ネットワークブースに掲示希望のチラシ(A4サイズまで)、配布用チラシ(A4サイズ、50部まで)は、11月1日(水)までにコミュニティ課へ郵送または持ち込みにてご提出ください。(当日出展しない団体に限りです。)

○ネットワークブースは、各出展団体から選出されたスタッフの方による運営です。

見沼区ふれあいフェア当番表(見沼区市民活動ネットワーク)

11月11日(土) ※荒天の場合中止

人数	9:00～10:30	10:30～12:00	12:00～13:30	13:30～15:30
1	Aブース設営、B運営	B運営	B運営	B運営、D片付け
2	Aブース設営、B運営	B運営	B運営	B運営、D片付け
3	Cチラシ配布	Cチラシ配布	B運営	B運営、D片付け
4	Cチラシ配布	Cチラシ配布	B運営	

○スタッフの方は、以下の担当業務をお願いいたします。

A ブース設営

- ・ネットワークブース内の掲示物のレイアウトとネットワーク PR 動画の放映。(備品ボックスに格納されている操作手順書を参照。)

B 運営

- ・ブース前で来場者へ、広報紙つながる、ネットワークまつりチラシ、ネットワークラリー台紙を配布。
- ・ブース内で、参加者が持参したネットワークラリー台紙を確認し景品と交換。
(次年度の参考にするため、ネットワークラリー台紙は回収。ただし、参加者から持ち帰りたい旨の申し出があった場合は、その台紙にスタンプが押されているブース場所を別紙に控え、「済」のスタンプを用紙の2番の枠内に押し、台紙を返却。)
※スタンプ数が7個～14個の場合は粗品と交換。
※15個全てのスタンプが押印されている場合、粗品又はパーフェクト賞と交換。
※パーフェクト賞が無くなった場合、参加者へその旨お伝えし、全て押印されていても粗品と交換。
- ・パーフェクト賞が無くなった場合、備品ボックスにある「パーフェクト賞の景品終了しました」の標示紙をネットワークブースに貼る。
- ・粗品が無くなった場合、備品ボックスにある「粗品無くなりました」の標示紙をネットワークブースに貼る。
- ・ネットワークラリー台紙が無くなった場合、備品ボックスにある「ネットワークラリー台紙の配布終了しました」の標示紙をネットワークブースに貼る。

C チラシ配布

- ・区役所会場(ネットワークブース付近)にて、ネットワークラリー台紙を配布し、来場者に参加を呼び掛ける。
※用紙500枚はネットワークブース内に事前に用意。

D 片付け

- ・ネットワークブース内の備品と掲示物を備品ボックスへ片付ける。

②ネットワークラリー (スタンプラリー)

○目的

参加者に各ネットワーク出展ブースを回ってもらうことで出展団体の活動PR、出展団体の認知度向上を図ることを目的とする。

○実施概要

- ・参加者には各出展団体のブースを回ってもらう。
出展団体スタッフは、参加者のネットワークラリー台紙にスタンプを押す。
- ・スタンプ、スタンプ台は出展団体各自で用意。
- ・押印の基準～各出展団体で決定する。
- ・景品の交換について

7個～14個のスタンプを集めた方は粗品

15個全てのスタンプを集めた方は粗品又はパーフェクト賞と交換する。

台紙 : 800枚(別紙4を参照)

(ネットワークブース500枚/各団体ブース300枚(1団体20枚))

粗品 : 箸置きセット・小鳥ポーチ・きせかえりフレクター・ハンドタオル(案)

パーフェクト賞: お花の苗(みぬマルシェより提供)

さつまいも(地域人ネットワークより提供)

市民活動ネットワークブースレイアウト

テント大きさ：幅5.4m×奥行3.6m

展示パネル：幅900mm×高さ1800mm、脚付、両面有孔

机：幅1800mm×奥行600mm

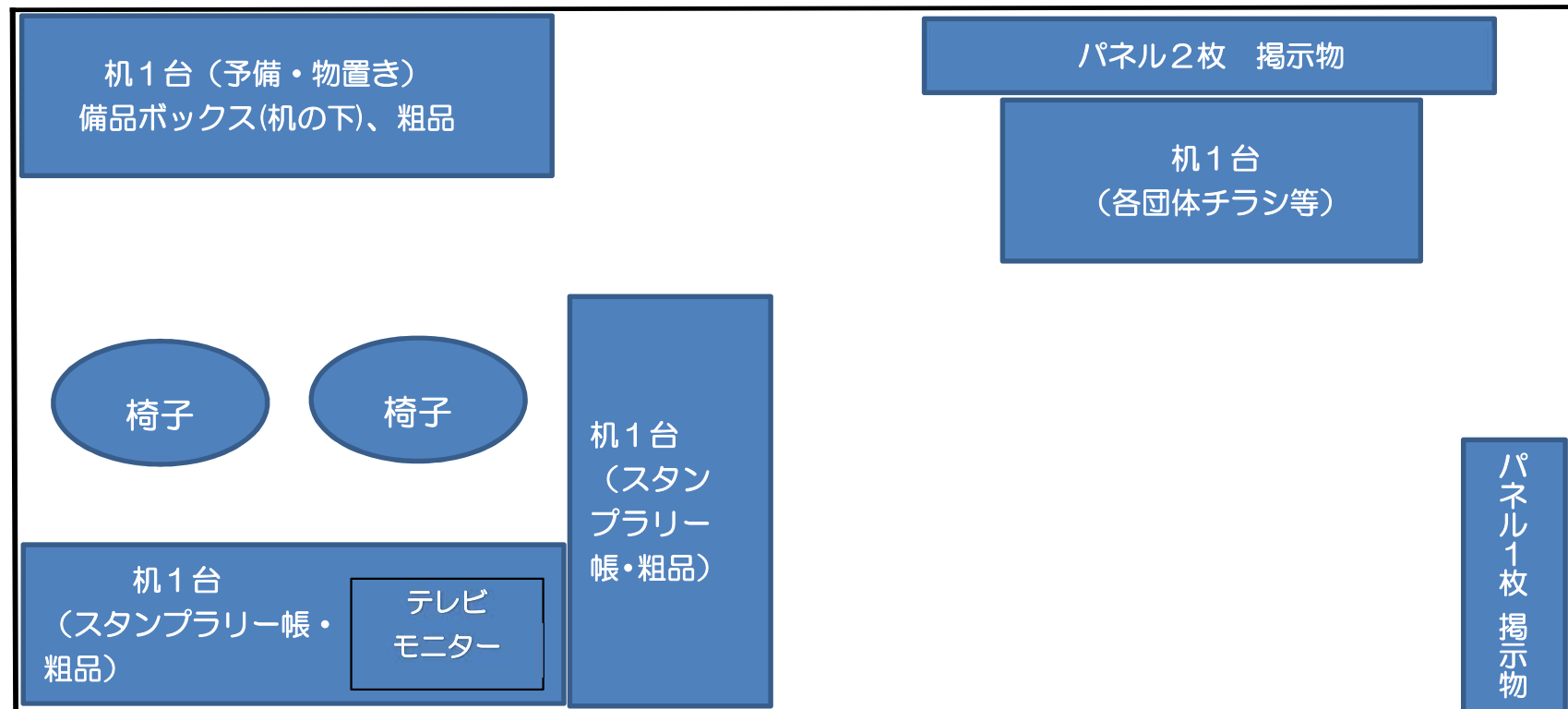

区役所庁舎

(2) 第8回見沼区市民活動ネットワークまつり開催概要

- ①開催概要(案)の検討
- ②会場レイアウト案の検討(別紙5参照)
- ③参加希望調査(別紙6参照)

①開催概要(案)の検討

1 目的

見沼区市民活動ネットワークに登録している団体が主体的に行っているまちづくり活動について区民へ情報発信するとともに、団体間の交流による団体の成長と、団体と区民の交流による区民の市民活動への参加のきっかけ作りとすることを目的として開催する。

2 開催日時

令和6年3月14日(木) 8時30分～17時15分

3月15日(金) 8時30分～17時15分

3月16日(土) 9時30分～12時30分

※パネル展示は、14日(木)8時30分から16日(土)12時30分まで常設する。

3 開催場所

- ・見沼区役所多目的室、ロビー(全日程)
- ・指導講座室、駐車場(土曜日のみ)

※パネル展示はロビーで行い、多目的室は体験コーナー等に使用する。

4 内容

市民活動団体を主体として、以下の日程及び内容で設営・実施する。

- ・平日 : 活動内容パネル展示(パネル6～8枚程度)、体験コーナー
※各団体 パネル片面(120cm×180cm)の展示まで(出展団体数多いため)
- ・土曜日 : 活動内容パネル展示、活動発表、ロビーコンサート、相談コーナー、体験コーナー、物品販売

【広報活動】

- 市報さいたま見沼区版3月号
- ポスター・チラシ
 - ・区内自治会回覧・区内公共施設へ配布
 - ・区役所内ラックへの配架

日付	時間	内容
16日(木)	9:30～17:15	活動内容パネル展示
17日(金)	9:30～17:15	活動内容パネル展示 地元の読み聞かせ、読書案内(13:30～15:00) 遊びばし体験作り、幼児向けの音楽、わらわら工芸、竹こね作り、音楽鑑賞の配布、小学生向けのプログラミング体験、美術および教育相談・工作、暮らしのミニ講座、100歳健康、ロビーコンサートなど
18日(土)	9:30～12:00	

会場 見沼区役所 1階 ロビー、多目的室、指導講座室、駐車場(一部)
※詳しくは、区内公共施設で配布しているチラシ又は市ホームページをご覧ください。
問合せ 市民活動課 ☎6020 ☎6081-6161

○その他

- ・市ホームページ・区 Twitter
- ・区民課 CM
- ・報道機関へ資料提供

【アンケート】実施予定

【開催準備・開催スケジュール】

- 3月13日（水） 18：00 出展団体集合
展示の設営、準備(各団体にて)
- 3月14日（木） 展示(各団体パネル片面ずつ使用)、体験や相談の実施
- 3月15日（金） 展示(各団体パネル片面ずつ使用)、体験や相談の実施
18：00 出展団体集合
会場設営、団体ブースの設営
ロビーコンサートのリハーサル(希望団体)
- 3月16日（土）
8：45 集合（出展者、スタッフの方全員）
開始前ミーティング(注意事項の再確認等)(各団体1名)
9：00 ロビーコンサートの音出し確認開始
9：30～12：30
展示、体験、相談、活動発表
販売や無料配布
各団体による来場者への説明
12：30 終了後片付け(記載台の移動等)、各団体にて展示物持ち帰り

(3)出張！見沼区市民活動ネットワークPR展

・展示スケジュール(案)

令和6年 1月9日(火) ～1月19日(金)	片柳コミュニティセンター
1月22日(月) ～2月 2日(金)	見沼区役所
2月5日(月) ～2月16日(金)	七里コミュニティセンター
2月19日(月) ～3月 1日(金)	東大宮コミュニティセンター

(コミュニティセンター：各初日は13時から開催、最終日は15時まで開催)

(区役所：開庁時間8時30分～17時15分まで開催)

※片柳コミュニティセンターの空き状況の関係で、最初に片柳コミュニティセンターにて開催。

参加希望の団体は、第4回交流会(令和5年12月開催予定)の際に、参加希望表(別紙7)と一緒に掲示物をご提出ください。

・昨年開催の様子

○片柳コミュニティセンター



○七里コミュニティセンター



○見沼区役所



見て・食べて・買って・遊んで 楽しいイベント盛りだくさん♪

第21回

見沼区 ふれあいフェア

であい・ふれあい・つどいの輪

11月11日 土

荒天の場合中止

9:30 ~ 15:30

会場

堀崎公園・堀崎中央公園・
見沼区役所・大宮武道館

※ 大宮武道館の館内は土足禁止です。
上履きをお持ちください。



イラスト：絵描きの shin

無料バスを運行します！

運行ルート 詳しくは市ホームページをご覧ください。

東
ルート

さいたま東営業所 ⇨ 染谷新道 ⇨ 片柳小学校
⇨ 大谷県営住宅 ⇨ 膝子(樋の口橋) ⇨ 神宮台入口
⇨ 発着場所

西
ルート

日大前 ⇨ 団地南(東新井団地) ⇨ 中川天神
⇨ 中川中央通り ⇨ 高井北 ⇨ 発着場所

北
ルート

東大宮駅(東口) ⇨ 出戸橋 ⇨ アーバンみらい(春野図書館)
⇨ 東一番街 ⇨ 深作一丁目 ⇨ 春里中学校 ⇨ 発着場所

協
賛

(株)セレモニー、(株)タムロン、サイカンシステム(株)、(株)エクス・アドメディア、(株)欣彰会、(株)ソラスト、(株)大桜会、大宮石油(株)、
(株)クレシェンド会計事務所、(有)黒白洋蘭園、(株)五葉会、埼玉縣信用金庫見沼区内各支店、埼玉県南卸売団地協同組合、
さいたま農業協同組合、(株)GIS 関東、生活協同組合コープみらい、(株)大昭和工業、(有)ナカムラ電気、毎日興業(株)、
見沼区内各郵便局、見沼天然温泉小春日和、(株)武蔵野銀行見沼区内各支店、(株)八雲造園、(株)山崎工務店、(株)吉田工務店、
(有)渡辺煎餅、(株)伊藤園大宮支店、川口信用金庫見沼区内各支店、生活協同組合パルシステム埼玉



※対象事業です

主催 見沼区ふれあいフェア実行委員会・見沼区
問合せ 見沼区役所コミュニティ課
TEL 048-681-6020 FAX 048-681-6161
(平日 8:30 ~ 17:15)

当日の開催・中止の決定は、当日 6:30 以降に
見沼区役所代表番号 (TEL 048-687-1111) 又は市ホームページへ



◀ 第 21 回見沼区
ふれあいフェア
詳しくはこちら

※このイベントは、開催に要する経費として
さいたま市から 830 万円 (概算) が交付されています。



20th

笑顔 × 20年 = しあわせ

掲示期間：10月1日～11月11日

会場案内



ステージプログラム

※ プログラムは変更となる場合があります

時間	団体	内容
9:10 ~ 9:30	蓮沼小学校ファンタジーバンド	オープニングコンサート
9:30 ~ 9:55	開 会 式	
9:55 ~ 10:05	YG8 DANCE STUDIO	ヒップホップダンス
10:10 ~ 10:30	蓮沼囃子連	八雲神詠
10:35 ~ 10:45	フラの会	フラダンス
10:45 ~ 10:55	フェアリー	子ども新体操、ダンス
11:00 ~ 11:10	東大宮自治会民踊部 見沼 175	民踊
11:10 ~ 11:20	HULA 'O Leāleā Ka Lōkahi	フラダンス
11:25 ~ 11:35	生き生き体操ほぐしヨガ	体操・ヨガ
11:35 ~ 11:45	大和田民踊研究会	民踊
11:50 ~ 12:00	しらかば幼稚園 新体操クラブ	子ども新体操
12:00 ~ 12:15	休 憩	

主なイベント

堀崎公園 グラウンド

※ イベント内容は変更となる場合があります



- **ウルトラクイズ** (さいたま市 PTA 協議会見沼区連合会)
- **ドリブルシュートゲーム** (見沼区スポーツ振興会)
- **グラウンド・ゴルフ、輪投げ** (見沼区老人クラブ連合会)
- **バルーンアート、バグゴ、フリーショットゲーム** (見沼区子ども会連合会)





※ プログラムは変更となる場合があります

時間	団体	内容
12:15 ~ 12:55	さいたま市 PTA 協議会見沼区連合会	ウルトラクイズ&絵画展受賞者発表
13:00 ~ 13:20	批魅鼓	和太鼓
13:25 ~ 13:35	ALL☆S dance サークル	キッズダンス
13:35 ~ 13:45	ぴんくべりい	ウクレレと歌
13:50 ~ 14:10	堀崎武州太鼓	和太鼓
14:15 ~ 14:25	Studio Piliialoha 'Elua	フラダンス
14:25 ~ 14:35	Baby Doll Kids	キッズヒップホップ
14:40 ~ 14:50	カ・オーリノ・ラニ フラストажオ	フラダンス
14:50 ~ 15:00	L I L ☆ R I P	ヒップホップダンス
15:05 ~ 15:25	funky soul crew	ダンス
15:25 ~ 15:30	閉 会 式	

見沼区役所

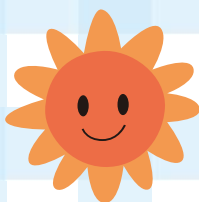

- **PTA ふるさと見沼絵画展**
(さいたま市 PTA 協議会見沼区連合会)



さいたま市は

区制施行 **20** 周年を迎えました

- **ミニ新幹線**
(協力：東日本旅客鉄道株式会社 大宮総合車両センター)
- **ワークショップ、多文化交流 他**
(協力：NPO 法人さいたまユースサポートネット)
- **モザイクアート展**

大宮武道館



第21回!

見沼区 ふれあいフェア

11月11日(土)

※荒天の場合中止

9:30~15:30

ステージ

模擬店

イベント
コーナー

フリー
マーケット

車両
展示

ミニ新幹線
乗車体験

スタンプラリー開催中!
スタンプ設置場所は中面の配置図でチェック!



協
賛

(株)セレモニー、(株)タムロン、サイカンシステム(株)、(株)エクス・アドメディア、
(福)欣彰会、(株)ソラスト、(福)大桜会、大宮石油(株)、(税)クレシエンド会計事務所、
(有)黒白洋蘭園、(福)五葉会、埼玉縣信用金庫見沼区内各支店、
埼玉県南卸売団地協同組合、さいたま農業協同組合、(株)GIS関東、
生活協同組合コープみらい、(株)大昭和工業、(有)ナカムラ電気、毎日興業(株)、
見沼区内各郵便局、見沼天然温泉小春日和、(株)武蔵野銀行見沼区内各支店、
(株)八雲造園、(株)山崎工務店、(株)吉田工務店、(有)渡辺煎餅、(株)伊藤園大宮支店、
川口信用金庫見沼区内各支店、生活協同組合パルシステム埼玉

※順不同





第21回見沼区ふれあいフェア ステージプログラム

時間	団体	内容
9:30 ~ 9:55	開会式	
9:55 ~ 10:05	YG8 DANCE STUDIO	ヒップホップダンス
10:05 ~ 10:25	蓮沼囃子連	八雲神詠
10:25 ~ 10:35	フラの会	フラダンス
10:40 ~ 10:50	フェアリー	子ども新体操、ダンス
10:50 ~ 11:00	東大宮自治会民踊部	民踊
11:00 ~ 11:10	HULA 'O Le ále á Ka Lōkahi	フラダンス
11:10 ~ 11:20	生き生き体操ほぐしヨガ	体操・ヨガ
11:25 ~ 11:35	大和田民踊研究会	民踊
11:35 ~ 11:45	しらかば幼稚園 新体操クラブ	子ども新体操
11:45 ~ 11:55	ALL☆S danceサークル	キッズダンス
11:55 ~ 12:15	休憩	
12:15 ~ 12:55	さいたま市PTA協議会見沼区連合会	ウルトラクイズ&絵画展受賞者発表
13:00 ~ 13:20	批魅鼓	和太鼓
13:20 ~ 13:30	ぴんくべりい	ウクレレと歌
13:30 ~ 13:40	Studio Piliāloha 'Elua	フラダンス
13:45 ~ 14:05	堀崎武州太鼓	和太鼓
14:05 ~ 14:15	Baby Doll Kids	キッズヒップホップ
14:15 ~ 14:25	カ・オーリノ・ラニ フラストアジオ	フラダンス
14:30 ~ 14:40	L I L ☆ R I P	ヒップホップダンス
14:40 ~ 15:00	funky soul crew	ダンス
15:05 ~ 15:25	蓮沼小学校ファンタジーバンド	フィナーレコンサート
15:25 ~ 15:30	閉会式	

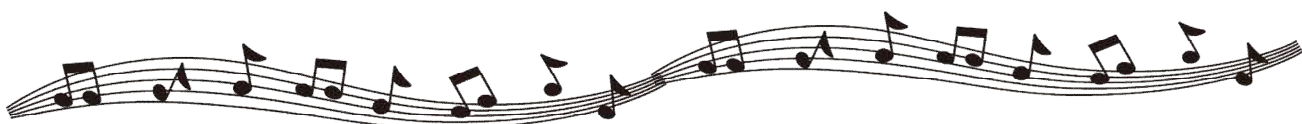

模 擬 店 一 覧

No	内容	団体名	No	内容	団体名
1	アルファ米・ビスケットの配布	見沼区防災アドバイザー会	41	活動紹介、ミニゲーム、プチバザー	特定非営利活動法人サウスチルドレンフィールド
2	市民活動ネットワーク活動PR・スタンプラリー	見沼区市民活動ネットワーク	42	見沼区産の野菜、花苗の販売	みぬマルシェ(地産地消市)実行委員会
3	広報活動、特設行政相談会	さいたま市行政相談委員連絡協議会	43	卵のつかみ取り、菓子パン・缶ジュースの販売	大和田自治会
4	豆乳甘食・くるみとレーズンのしっとりケーキの販売	ペーカリー ラ・ポール	44	地元野菜の販売	大谷耕作友の会
5	国産米粉ブラウニー・焼き菓子の販売	焼き菓子工房 福美屋	45	鉢花の販売、事業所活動の紹介	(社福)ななくさ 大谷事業所
6	焼き菓子(カップケーキ、パウンドケーキ、スコーン、クッキー等)の販売	なないろ	46	生活雑貨品の販売	サイカンシステム(株)
7	オリジナル商品の試食試飲、宅配のご案内	生活協同組合バルシステム埼玉	47	子供工作物の販売	建設埼玉大宮地区本部片柳支部
8	村上の鮭製品、新潟の笹団子、その他村上市の特産品の販売	越後村上物産会(成田屋)	48	生協のPR、無記名アンケート記入でパンチ風船プレゼント	生活協同組合コープみらい
9	海産物加工品の展示、即売	国内友好都市 千葉県鴨川市	49	互助会の案内	(株)セレモニー
10	食品の販売(乾物・せんべい他)	さいたま農業協同組合 (見沼営農経済センター)	50	ハンドケアマッサージ	メナード化粧品エスポアール堀崎代行店
11	乳製飲料の販売	埼玉東部ヤクルト販売㈱	51	大人御興・子供御興の展示	堀崎町まつり実行委員会
12	牛乳・ジュースの試飲とウインナーの試食、生協の活動・宅配案内、調味料の販売	生活クラブ生活協同組合	52	量産PR活動、量材を使用した小物販売	さいたま市大宮量産組合
13	共同募金のPR、ボランティア活動の啓発	さいたま市社会福祉協議会見沼区事務所	53	射的ゲーム	大宮見沼ライオンズクラブ
14	「さいたま市健康マイレージ」アプリの参加登録説明会の実施	さいたま市健康マイレージ(さいたま市保健衛生総務課)	54	ビューティーハンドケア、キレイ体験、美肌アドバイスAIによる肌チェック	メナードフェイシャルサロンシュプレ
15	不法投棄啓発パネルの展示、啓発品の配布	見沼区不法投棄防止対策協議会	55	ビンゴゲーム(おもちゃ配布)、宅建協会PR(風船配布)	(公社)埼玉県宅地建物取引業協会 大宮支部
16	消防車両展示、火災予防広報	見沼消防署	56	交通安全紙芝居	さいたま市交通安全保護者の会(母の会)見沼支部
17	自転車シミュレーション、交通安全体験教室	株式会社大宮自動車教習所	57	キックターゲットの実施	大宮アルディージャ
18	交通安全啓発活動	大宮東交通安全協会	58	ダンボール迷路(子ども向け)	見沼区わんわんパトロール隊協議会
19	交通安全・防犯の啓発、啓発品の配布、車両体験乗車	大宮東警察署	59	ハラミステーキの販売	もつ焼 つみき
20	家庭日用品、収納用品等の販売	(株)ヒメプラ 関東ブランド	60	さつま芋ご飯、フランクフルト、焼きそば、手作り菓子(授産品)の販売	大宮障害者の施設づくりをすすめる会
21			61	焼き鳥販売	見沼区子ども会連合会
22	花鉢・花苗・切花・観葉植物の販売	大和田銀座商店会	62	うどんの販売	NPO法人スポーツみらいLab
23	地場野菜の販売	大和田直売部会	63	焼きそば販売	大宮見沼ライオンズクラブ
24	手織物、ビーズ製品等の手作り品販売、輪投げゲーム	(社福)希求ききらり	64	インドカレー、ナン、タンドリーチキン、ジュース等の販売	インド料理 ドゥルガ
25	絵手紙教室	見沼区内郵便局	65	うなぎ販売	かのうや
26	薬事健康相談、血圧測定ほか各種測定、薬物乱用防止啓発活動、アルコールパッチテスト	(一社)さいたま市薬剤師会	66	焼きまんじゅう、野菜、りんご等の販売	国内友好都市 群馬県みなかみ町
27	見沼たんぼでの米づくり活動・地域で見られる動植物の紹介	NPO法人見沼ファーム21	67	焼きそば、ポップコーン、ドリンク、フランクフルトの販売	東門前第一自治会
28	ボーイスカウト活動の紹介	ボーイスカウト見沼区所在団	68		
29	竹とんぼの展示、体験と販売	埼玉竹とんぼの会	69	ピロシキ、ボルシチ、ケーキの販売	ロシアの親子会 カリンカ
30	パネル展示、なたね油などの販売・抽出実演、プログラミング、プロモーションVTR	NPO法人 地域人ネットワーク	70	発酵ジンジャーエール(ノンアルコール)の販売	榎しようがのむし
31	手工作品の展示・販売、活動内容の紹介	NPO法人 みぬまで暮らす会	71	ルーロー飯、焼ビーフン、台湾ソーセージの販売	台北夜市屋台
32	フリーマーケット	ぼてと	72	和菓子・焼きそば・フランクフルトの販売	東大宮商工会
33	量に関する各種相談、熊本八代量と量縁の展示	～量のことなら銀虎へ～ (株)銀虎	73	ルーロー飯・コーヒー等の販売、法人の活動内容の紹介	特定非営利活動法人 さいたまユースサポートネット
34	活動の紹介、パネルの展示	(公社)さいたま市シルバー人材センター	74	ソフトクリーム、飲み物、ポテトなどの揚げ物等の販売	榎雅夢(がむ)
35	地域包括支援センターの周知、認知症に関する展示、介護相談	地域包括支援センター・在宅介護支援センター	75	ナポリタン、カレー、揚げパン、ハンバーグ弁当の販売	ボナベティ食堂
36	活動内容の展示と紹介、乾物類の販売	浦和友の会	76	ホットドッグ・スープ・ドリンク・スイーツの販売	ブルーミーズKOTOHOGI
37	大和田緑地公園の保全活動などの写真パネルやどんぐりの展示等	さいたま市みどり愛護会見沼区連絡会			
38	自然観察のパネル展示・木の実の展示等	NPO法人 自然観察さいたまフレンド			
39	活き活き体操ほぐしヨガの活動紹介	活き活き体操ほぐしヨガ			
40	活動紹介、イスヨガ等の体験教室	NPO法人健康増進推進会議			

見沼区役所会場
堀崎公園会場
飲食エリア(堀崎公園駐車場内)

第21回見沼区ふれあいフェア

会場配置図

堀崎公園グラウンド内は人工芝保護のため、水・お茶の水分補給以外の飲食は禁止です

会場内は全面禁煙

会場内はペットの入場禁止

道路を渡る際は必ず横断歩道をご利用ください

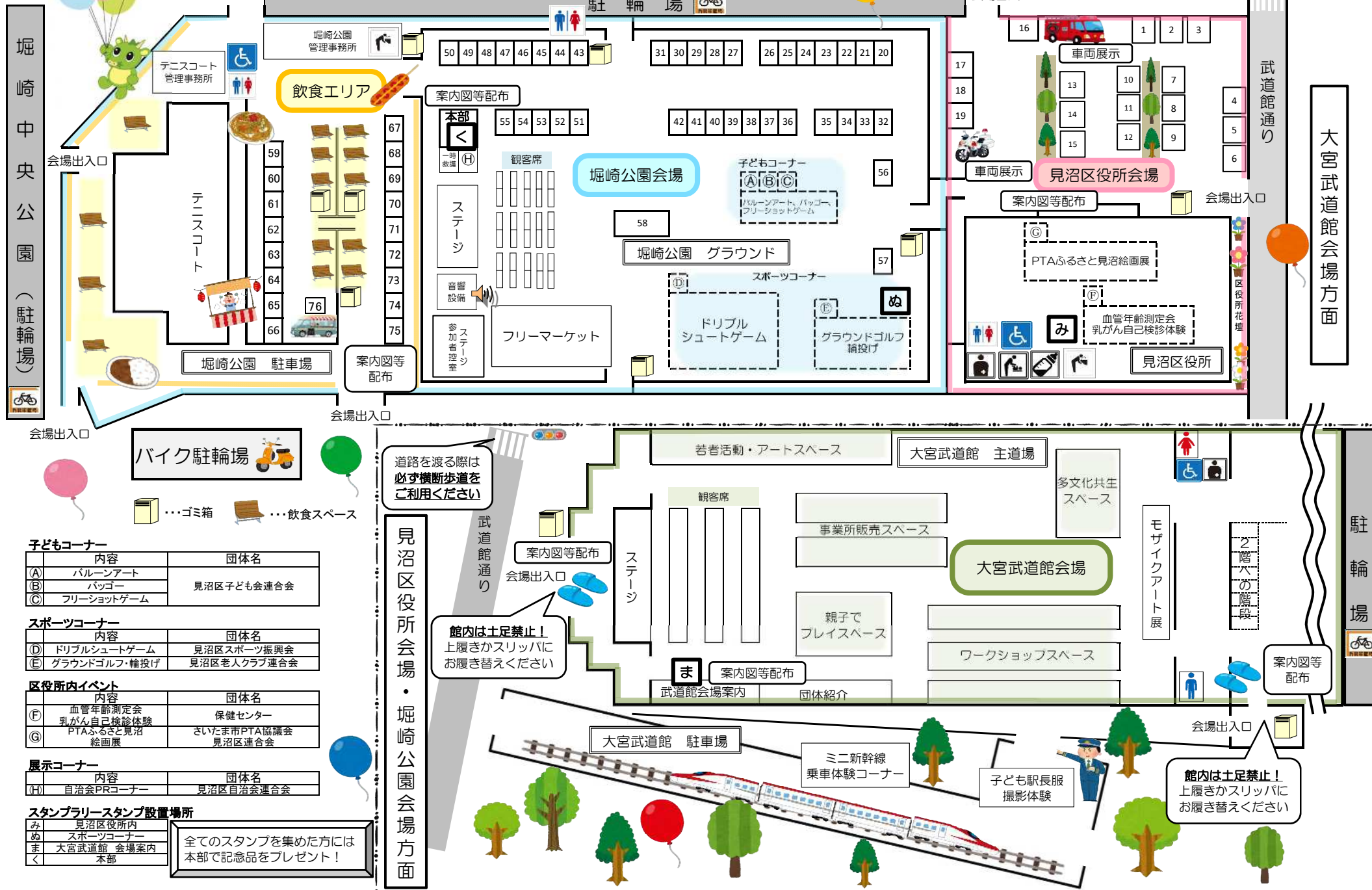

子どもコーナー

内容	団体名
(A) バルーンアート	見沼区子ども会連合会
(B) パッコー	
(C) フリーショットゲーム	

スポーツコーナー

内容	団体名
(D) ドリブルシュートゲーム	見沼区スポーツ振興会
(E) グラウンドゴルフ・輪投げ	見沼区老人クラブ連合会

区役所内イベント

内容	団体名
(F) 血管年齢測定会 乳がん自己検診体験	保健センター
(G) PTAふるさと見沼 絵画展	さいたま市PTA協議会 見沼区連合会

展示コーナー

内容	団体名
(H) 自治会PRコーナー	見沼区自治会連合会

スタンプラリースタンプ設置場所

スタンプ	設置場所
み	見沼区役所内
ぬ	スポーツコーナー
ま	大宮武道館 会場案内
く	本部

全てのスタンプを集めた方には本部で記念品をプレゼント!

道路を渡る際は必ず横断歩道をご利用ください

館内は土足禁止!
上履きかスリッパに
お履き替えください

館内は土足禁止!
上履きかスリッパに
お履き替えください

大宮武道館会場方面

見沼区役所会場・堀崎公園会場方面

第8回

市民活動 ネットワーク まつり

予告



令和6年3月14日（木）～16日（土）
見沼区役所にて開催（入場無料）

～前回の開催内容～

見沼区産野菜の販売（みぬマルシェ）、衣食住のミニ講習、
竹とんぼ制作、わら細工、プログラミング体験、割りばし鉄砲作り、
絵本読み聞かせ、非常食無料配布、100歳体操、活動内容展示、
ロビーコンサート等

【問合せ】見沼区コミュニティ課 TEL 048・681・6020 FAX 048・681・6161

見沼区市民活動ネットワーク 第21回見沼区ふれあいフェア 参加団体

※2番 見沼区市民活動ネットワークブースにて景品を進呈。

会場	ブース番号	団体名	活動内容
駐区 車役 場所 見沼	1	見沼区防災アドバイザー会	地域防災・減災の活動・地域防災コミュニティ作りへの貢献
	2	見沼区市民活動ネットワーク	市民活動団体の緩やかなつながりをはかる
堀崎公園 グラウンド	27	NPO法人見沼ファーム21	見沼田んぼの保全を目的とした米づくり体験活動の実施
	28	ボーイスカウト見沼区所在団	野外活動や社会奉仕などを通じた青少年の教育
	29	埼玉竹とんぼの会	心や体の健康づくりに役立つ竹とんぼづくりの体験教室
	30	NPO法人地域人ネットワーク	仕事の知識と経験を地域社会へ還元する
	31	NPO法人みぬまで暮らす会	高齢期を最後まで自宅で安心して暮らせる社会を作る
	36	浦和友の会	衣食住・家計・子育て環境など、家事を通して学び合う
	37	さいたま市みどり愛護会見沼区連絡会	大気の浄化と動植物の保護を図るための森林の保全活動
	38	NPO法人自然観察さいたまフレンド	自然保護につながる自然観察 緑地保全の実施
	39	生き生き体操ほぐしヨガ	生き生き体操ほぐしヨガの実施
	40	NPO法人健康増進推進会議	健康づくりを支援するための講習会・イベントの開催
	41	特定非営利活動法人 サウスチルドレンフィールド	小、中学生の子ども達を対象にした外遊びの実施
42	みぬマルシェ(地産地消市)実行委員会	見沼区産の農産物及び加工品のPR 農産物直売会の開催	
駐区 車場 堀崎公園	62	NPO法人スポーツみらいLab	スポーツ教室・イベントの開催
	73	特定非営利活動法人 さいたまユースサポートネット	困難を抱える子ども・若者たちへの支援活動



堀崎公園駐車場

62
スポーツ
みらいLab

73
さいたまユース
サポートネット

堀崎公園グラウンド

27
見沼ファーム
21

28
ボーイスカウト
見沼区所在団

29
埼玉
竹とんぼの会

30
地域人
ネットワーク

31
みぬまで
暮らし会

36
浦和友の会

37
さいたま市
みどり愛護会
見沼区連絡会

38
自然観察
さいたまフレンド

39
活き活き体操
ほぐしヨガ

40
健康増進
推進会議

41
サウストイルドレ
ンフィールド

42
みぬマルシェ
実行委員会

見沼区市民活動



ネットワークラリー

7つ以上のスタンプを
集めると粗品進呈！

見沼区役所

駐車場

1
見沼区防災
アドバイザー会

2
見沼区市民活動
ネットワーク
粗品引き換え場所
(※ふれあいフェア
本部ではありません)

- *興味のある団体のブースに行って、スタンプを押してもらおう！
- *どのブースからスタートしてもOK！
- *全部集めるとパーフェクト賞又は粗品を進呈！（無くなり次第終了です。）

第21回見沼区ふれあいフェア

会場配置図

で囲われている番号が見沼区市民活動ネットワークの団体です！！

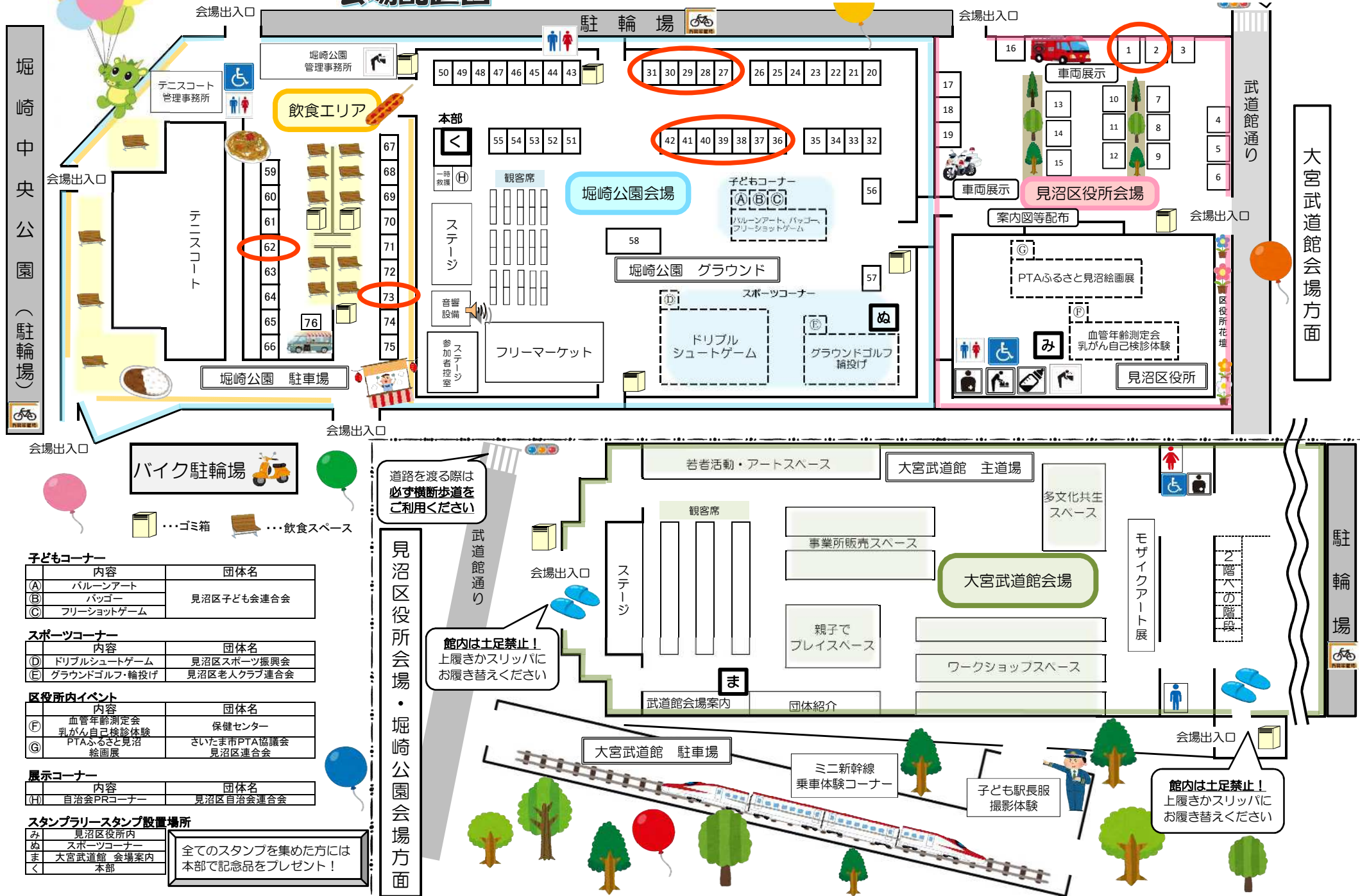

子どもコーナー

内容	団体名
(A) バルーンアート	見沼区子ども会連合会
(B) パッゴコー	
(C) フリーショットゲーム	

スポーツコーナー

内容	団体名
(D) ドリブルシュートゲーム	見沼区スポーツ振興会
(E) グラウンドゴルフ・輪投げ	見沼区老人クラブ連合会

区役所内イベント

内容	団体名
(F) 血管年齢測定会 乳がん自己検診体験	保健センター
(G) PTAふるさと見沼 絵画展	さいたま市PTA協議会 見沼区連合会

展示コーナー

内容	団体名
(H) 自治会PRコーナー	見沼区自治会連合会

スタンプラリースタンプ設置場所

スタンプ	設置場所
み	見沼区役所内
ぬ	スポーツコーナー
ま	大宮武道館 会場案内
く	本部

全てのスタンプを集めた方には本部で記念品をプレゼント！

道路を渡る際は必ず横断歩道をご利用ください

館内は土足禁止！
上履きかスリッパにお履き替えください

館内は土足禁止！
上履きかスリッパにお履き替えください

見沼区役所会場・堀崎公園会場方面

大宮武道館会場方面

第8回市民活動ネットワークまつり 会場レイアウト(案)

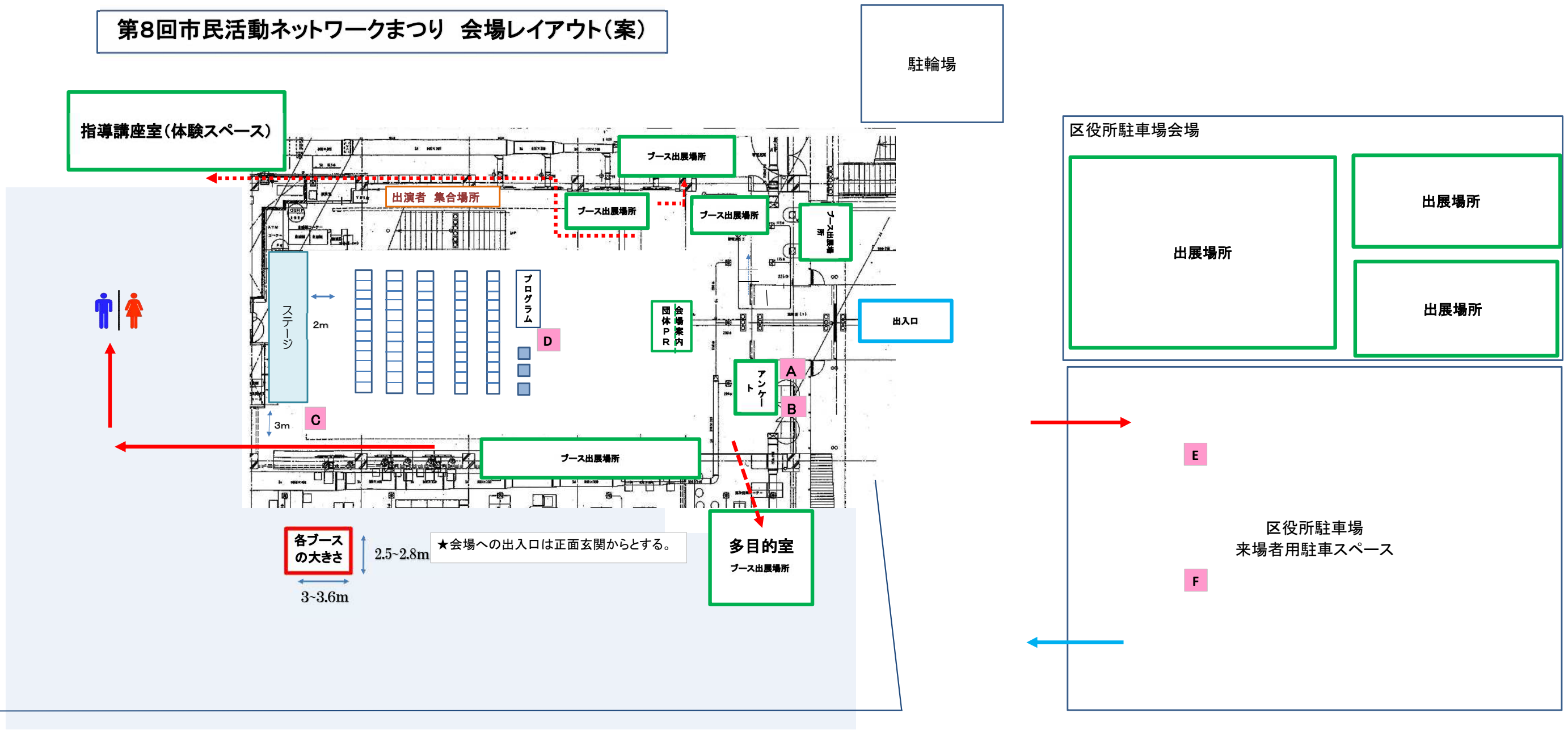

	団体スタッフ		市職員	
	会場内	アンケート	A、B×2	総括
	司会	C、代理	総括補助、トラブル対応(主に区役所内)	1
	タイムキーパー	D×2	トラブル対応(主に区役所外)	1
駐車場	駐車場整理(区役所)	E、F×2	ステージ(出演)担当	1
			駐車場対応、来場者集計	1
			記録	1
合計		12名		6名

※司会(C)以外は前半・後半で交代

※ 11月17日(金)までに、見沼区コミュニティ課へメール、FAX、郵送、又は窓口にて提出してください。 **別紙 6**

＜見沼区市民活動ネットワークまつり 参加希望調査表＞

団体名

A 展示 3月14(木)、15日(金) 場所:1階ロビー	期間中のパネル展示の実施を希望	する ・ しない
	①展示内容	
	②パネル(1枚)を使用	する ・ しない
	③展示用フックの使用数	展示用フック 個
	④机の使用数	大(44cm×179cm) 台 小(44cm×149cm) 台

B 相談・体験コーナー 3月14(木)、15日(金) 場所:多目的室	相談・体験コーナーの実施を希望	する ・ しない
	①希望日・時間	3月 日() : ~ :
	②相談・体験開設内容	
	③机の使用数	大(44cm×179cm) 台 小(44cm×149cm) 台
	④イスの使用数	イス 脚
	⑤パネル(1枚)を使用	する ・ しない
	⑥その他持込備品・機材	

C 相談・体験・販売コーナー 3月16日(土) 場所:多目的室 1階ロビー (販売は1階ロビーのみ)	相談・体験・販売コーナーの実施を希望	する ・ しない
	①実施日	3月16日(土)
	②相談・体験・販売内容	
	③机の使用数	大(44cm×179cm) 台 小(44cm×149cm) 台
	④イスの使用数	イス 脚
	⑤パネルの使用数	枚
	⑥販売する品物(販売を希望する場合)	
	⑦その他持込備品・機材	

D ステージ発表 3月16日(土) 場所:1階ロビー	ステージ発表の実施を希望	する ・ しない
	①発表・実演内容	
	②机の使用数	大(44cm×179cm) 台 小(44cm×149cm) 台
	③イスの使用数	イス 脚
	④マイクの使用数	本(4本まで)
	⑤マイクスタンド(1つ)の使用	する ・ しない
	⑥その他持込備品・機材	

E ロビーコンサート 3月16日(土) 場所:1階ロビー	ロビーコンサート出演団体を推薦	する ・ しない
	①推薦団体名	
	②代表者 氏名(ふりがな)	
	住所	
	電話番号	
	メールアドレス	
	③希望出演時間	3月16日(土) : ~ :
	④コンサート内容	
	⑤出演希望時間	分(ご希望に沿えない場合があります)
	⑥希望機材(用意してほしい機材)	
⑦その他持込備品・機材		

F その他	①のぼり旗持込み	有 ・ 無
	②その他希望内容	

参加希望調査表 記入要領

A 展示

展示は「パネル」または「机」を使用して展示することができます。

展示の実施を希望するかについて○で囲んでください。

- ①「展示内容」…展示する内容をご記入ください。

(例) 活動中の様子の写真展示、区内で見られる動植物の写真展示、作品展示…等。

- ②「パネルの使用数」…使用する展示用有孔パネルの枚数は1枚です。

パネルの大きさは1枚120cm×180cmです。

使用するかについて○で囲んでください。

- ③「展示用フックの使用数」…パネル展示で使用する展示用フックの数量をご記入ください。

- ④「机の使用数」…使用する机の台数をご記入ください。

机の大きさは2種類あり、

大が44cm×179cm、小が44cm×149cmです。

※貸し出しするパネルや机等は数に限りがあり、ご希望に沿えない場合があります。

B 相談・体験コーナー

多目的室・ロビーを使用し、団体活動内容の体験をさせたり、区民向けの相談受付ができます。

使用できる多目的室のスペースは、5m×7m程です。

相談・体験コーナーの実施を希望するかについて○で囲んでください。

- ①「希望日・時間」…平日の開催を希望する団体は、3月14日(木)・15日(金)の9:30～

17:15の間で希望の時間をご記入ください。16日(土)の出展については、記載する必要はありません。

※他団体と調整の上決定するため、ご希望に沿えない場合があります。

※希望時間の30分前には、多目的室にて準備を開始していただくようお願いいたします。

- ②「相談・体験開設内容」…内容をご記入ください。

- ③「机の使用数」…使用する机の台数をご記入ください。

机の大きさは2種類あり、

大が44cm×179cm、小が44cm×149cmです。

- ④「イスの使用数」…使用するイスの脚数をご記入ください。

- ⑤「パネルの使用数」…使用する展示用有孔パネルの枚数は1枚です。

パネルの大きさは1枚120cm×180cmです。

使用するかについて○で囲んでください。

- ⑥「その他持込備品・機材」…相談・体験に使用する備品と機材をご記入ください。

C 相談・体験・販売コーナー

多目的室・ロビーを使用し、団体活動内容の体験をさせたり、区民向けの相談受付、団体で作成したものを販売することができます。食品を販売される場合は、事前にコミュニティ課までご相談ください。使用できる多目的室のスペースは、5m×7m程です。

相談・体験・販売コーナーの実施を希望するかについて○で囲んでください。

- ①「実施日」…3月16日(土)です。
- ②「相談・体験・販売内容」…内容をご記入ください。
- ③「机の使用数」…使用する机の台数をご記入ください。
机の大きさは2種類あり、
大が44cm×179cm、小が44cm×149cmです。
- ④「イスの使用数」…使用するイスの脚数をご記入ください。
- ⑤「パネルの使用数」…使用する展示用有孔パネルの枚数をご記入ください。
パネルの大きさは1枚120cm×180cmです。
- ⑥ 販売する品物…販売を希望する場合、販売希望商品をご記入ください。
- ⑦「その他持込備品・機材」…相談・体験・販売に使用する備品と機材をご記入ください。

D ステージ発表

ステージを使用し、講演・活動発表や、おはなし会などができます。

使用できるステージのスペースは、横8m×縦2m程です。

ステージ発表の実施を希望するかについて○で囲んでください。

- ①「発表・実演内容」…内容をご記入ください。
- ②「机の使用数」…使用する机の台数をご記入ください。
机の大きさは2種類あり、
大が44cm×179cm、小が44cm×149cmです。
- ③「イスの使用数」…使用するイスの脚数をご記入ください。
- ④「マイクの使用数」…使用するマイク数をご記入ください。
- ⑤「マイクスタンドの使用」…使用できるマイクスタンドは最大1つです。
使用を希望するかについてご記入ください。
- ⑥「その他持込備品・機材」…使用する備品と機材をご記入ください。

E ロビーコンサート出演団体推薦

推薦する場合は“する”に○をし、下枠内に必要事項をご記入ください。

- ①「推薦団体名」…推薦する団体名をご記入ください。
- ②「代表者」…推薦団体の代表者の氏名・住所・電話番号をご記入ください。
- ③「希望出演時間」…3月16日(土) 9:30~12:00の間で希望する時間をご記入ください。
※他団体と調整の上決定するため、ご希望に沿えない場合があります。
- ④「コンサート内容」…コンサート内容(演目)をご記入ください。
- ⑤「出演希望時間」…出演希望時間をご記入ください。
※用意・片付けなどの出入りの時間を含めて10分~20分を想定しています。

※ご希望に沿えない場合があります。

- ⑥「希望機材(用意してほしい機材)」…マイク等用意して欲しい機材がございましたら、ご記入ください。ご希望に沿えない場合があります。
- ⑦「その他持込備品・機材」…使用する備品と機材をご記入ください。

F その他

イベント会場を盛り上げるため、ご協力をお願いします。

- ① 「のぼり旗」…各自で所有するのぼり旗の持込をお願いいたします。台とポールはコミュニティ課でも用意できます。(ただし数に限りがあります。)
- ② 「その他希望内容」…その他、盛り上げるための手段・方法などありましたら、ご記入ください。

別紙 7

出張！見沼区市民活動ネットワークPR展 参加希望票

☆「出張！見沼区市民活動ネットワークPR展」に参加します。

団体名：_____

担当者名：_____

連絡先：_____

メールアドレス：_____

第4回交流会(令和5年12月開催予定)の際に、掲示物とともに御提出ください。

見沼区コミュニティ課 企画係 高波、新井、三ノ輪
(TEL) 048-681-6020
(FAX) 048-681-6161
(E-mail) minumaku-community@city.saitama.lg.jp