

令和 3 年度 版

さいたま市 保健統計

(令和 2 年 統計)

さいたま市保健所

目 次

第1章 人口

| | |
|----------------------|---|
| 表1 人口・世帯数・面積・人口密度・区別 | 1 |
| 表2 年齢、5歳階級・性別 | 1 |

第2章 人口動態統計

第1節 総括

| | |
|----------------|---|
| 1 人口動態統計とは | 3 |
| 2 比率の解説 | 4 |
| 3 表章記号の規約 | 4 |
| 4 人口動態調査結果の概要 | 5 |
| 表1-1 年次別人口動態総覧 | 8 |
| 表1-2 人口動態総覧、区別 | 9 |

第2節 出生統計

| | |
|---|----|
| 表2-1 出生数、性・出生月・区別 | 10 |
| 表2-2 出生数、出生時の体重・平均体重・性・妊娠期間 (4週区分- (早期・正期・過期再掲)) 別 | 11 |
| 表2-3 出生数、性・母の年齢(5歳階級)・嫡出子-非嫡出子・区別 | 13 |
| 表2-4 出生数、性・母の年齢(5歳階級)・出産順位別 | 17 |
| 表2-5 出生数、性・出生時の体重・出産順位・区別 | 18 |
| 表2-6 出生数、出産の場所・出生時の立会者・区別 | 29 |
| 表2-7 出生数及び割合、単産-複産・母の年齢(5歳階級)・性・低体重児・区別 | 30 |
| 表2-8 出生数及び割合、父母の国籍・区別 | 41 |

第3節 死亡統計

| | |
|-----------------------------|----|
| 表3-1 死亡数、性・死亡月・区別 | 43 |
| 表3-2 死亡数、性・年齢(5歳階級)・死因简单分類別 | 44 |
| 表3-3 死亡数、性・死亡月・死因简单分類別 | 55 |
| 表3-4 死因順位、年齢(5歳階級)別 | 66 |

第4節 乳児死亡統計

| | |
|---|----|
| 表4-1 乳児(1歳未満)死亡数・新生児(生後4週未満再掲)死亡数、 性・死亡月・区別 | 72 |
| 表4-2 乳児(1歳未満)死亡数・新生児(生後4週未満再掲)死亡数、 乳児死因简单分類・区別 | 75 |
| 表4-3 乳児(1歳未満)死亡数・新生児(生後4週未満再掲)死亡数、 生存期間・月別 | 85 |

第5節 死産統計

| | |
|--|-----|
| 表5-1 死産数、自然-人工・性・死産月・区別 | 86 |
| 表5-2 死産数、自然-人工・出産の場所・出産時の立会者・区別 | 92 |
| 表5-3 死産数、自然-人工・性・妊娠期間 (4週区分- (早期・正期・過期再掲))・区別 | 94 |
| 表5-4 死産数、自然-人工・母の年齢(5歳階級)・区別 | 99 |
| 表5-5 死産数、自然-人工・妊娠期間・母の年齢(5歳階級)・区別 | 100 |

| | | |
|------|---|-----|
| 第6節 | 周産期死亡統計 | |
| 表6-1 | 周産期死亡数、妊娠満22週以後の死産— 早期新生児死亡・性・死亡月・区別 | 111 |
| 表6-2 | 周産期死亡数、母側病態・母の年齢（5歳階級）別 | 115 |
| 表6-3 | 周産期死亡数、児側病態別 | 116 |
| 第7節 | 婚姻統計 | |
| 表7-1 | 婚姻件数、届出月・区別 | 118 |
| 表7-2 | 婚姻件数、夫妻の一方が日本人と結婚した外国人の国籍・区別 | 118 |
| 表7-3 | 婚姻件数、夫の年齢（5歳階級）・妻の年齢（5歳階級）・ 夫の初婚—再婚・妻の初婚—再婚・区別 | 119 |
| 第8節 | 離婚統計 | |
| 表8-1 | 離婚件数、届出月・区別 | 130 |
| 表8-2 | 離婚件数、夫の年齢（5歳階級）・妻の年齢（5歳階級）・区別 | 131 |
| 表8-3 | 離婚件数、種類・同居期間・区別 | 135 |
| 表8-4 | 離婚件数、親権を行う子の数・区別 | 141 |
| 参考表 | | |
| (1) | 死因順位に用いる分類項目（令和2年） | 142 |
| (2) | 乳児死因順位に用いる分類項目（令和2年） | 142 |

第3章 医師・歯科医師・薬剤師統計

| | | |
|------|-----------------------------------|-----|
| 第1節 | 総括 | |
| 1 | 医師・歯科医師・薬剤師統計とは | 143 |
| 第2節 | 結果の概要 | |
| 表1-1 | 施設・業務の種別にみた医師数及び構成割合 | 144 |
| 表1-2 | 施設・業務の種別にみた歯科医師数及び構成割合 | 145 |
| 表1-3 | 施設・業務の種別にみた薬剤師数及び構成割合 | 146 |
| 表2-1 | 施設の種別・年齢階級別にみた医療施設に従事する医師・歯科医師数 | 147 |
| 表2-2 | 施設の種別・年齢階級別にみた薬剤師数 | 148 |
| 表3-1 | 施設の種別・診療科名（主たる）別にみた医療施設に従事する医師数 | 149 |
| 表3-2 | 施設の種別・診療科名（主たる）別にみた医療施設に従事する歯科医師数 | 150 |

「さいたま市保健統計」について

この統計は、「令和2年人口動態調査」及び「令和2年医師・歯科医師・薬剤師統計」の調査票情報を独自集計し、公表するものです。

第1章 人口

表1 人口・世帯数・面積・人口密度・区別

| | 人 口 (人) | | | 世 帯 数 (世帯) | 面 積 (k m ²) | 人口密度 (1k m ² 当たり) |
|-------|-----------------------|---------------------|---------------------|---------------|----------------------------|---------------------------------|
| | 総数 | 男 | 女 | | | |
| さいたま市 | 1,323,110 (26,715) | 657,695 (12,856) | 665,415 (13,859) | 611,821 | 217.43 | 6085.2 |
| 西 区 | 93,091 (1,086) | 46,047 (525) | 47,044 (561) | 41,567 | 29.12 | 3196.8 |
| 北 区 | 149,026 (2,551) | 74,180 (1,118) | 74,846 (1,433) | 69,555 | 16.86 | 8839.0 |
| 大宮区 | 119,098 (2,984) | 59,086 (1,358) | 60,012 (1,626) | 58,355 | 12.80 | 9304.5 |
| 見沼区 | 163,796 (3,043) | 81,162 (1,469) | 82,634 (1,574) | 74,707 | 30.69 | 5337.1 |
| 中央区 | 102,279 (1,874) | 50,617 (880) | 51,622 (994) | 48,712 | 8.39 | 12190.6 |
| 桜 区 | 95,855 (2,715) | 48,642 (1,358) | 47,213 (1,357) | 46,300 | 18.64 | 5142.4 |
| 浦和区 | 166,120 (3,318) | 80,621 (1,546) | 85,499 (1,772) | 76,118 | 11.51 | 14432.7 |
| 南 区 | 191,925 (5,060) | 96,503 (2,502) | 95,422 (2,558) | 89,294 | 13.82 | 13887.5 |
| 緑 区 | 128,916 (1,778) | 63,817 (853) | 65,099 (925) | 55,531 | 26.44 | 4875.8 |
| 岩槻区 | 113,004 (2,306) | 57,020 (1,247) | 55,984 (1,059) | 51,682 | 49.17 | 2298.2 |

※さいたま市都市戦略本部デジタル改革推進部「令和2年10月1日現在区別人口」。括弧内は外国人数（再掲）

表2 年齢、5歳階級・性別

| 年 齢 | 総 数 | 男 | 女 |
|--------|-----------|---------|---------|
| 総 数 | 1,323,110 | 657,695 | 665,415 |
| 0～4歳 | 54,831 | 28,154 | 26,677 |
| 5～9歳 | 58,578 | 30,174 | 28,404 |
| 10～14歳 | 59,255 | 30,190 | 29,065 |
| 15～19歳 | 60,690 | 31,253 | 29,437 |
| 20～24歳 | 73,055 | 37,031 | 36,024 |
| 25～29歳 | 77,772 | 39,216 | 38,556 |
| 30～34歳 | 80,911 | 41,329 | 39,582 |
| 35～39歳 | 87,921 | 45,141 | 42,780 |
| 40～44歳 | 96,637 | 49,573 | 47,064 |
| 45～49歳 | 113,359 | 58,107 | 55,252 |
| 50～54歳 | 100,915 | 51,784 | 49,131 |
| 55～59歳 | 84,921 | 43,840 | 41,081 |
| 60～64歳 | 69,446 | 35,768 | 33,678 |
| 65～69歳 | 68,768 | 34,141 | 34,627 |
| 70～74歳 | 80,063 | 37,653 | 42,410 |
| 75～79歳 | 65,066 | 29,369 | 35,697 |
| 80～84歳 | 46,600 | 20,091 | 26,509 |
| 85～89歳 | 28,184 | 10,575 | 17,609 |
| 90～94歳 | 12,321 | 3,573 | 8,748 |
| 95～99歳 | 3,274 | 672 | 2,602 |
| 100歳以上 | 543 | 61 | 482 |

※さいたま市都市戦略本部デジタル改革推進部「令和2年10月1日現在年齢別人口」。

<参考>

令和2年 人口数、性・年齢（5歳階級）別

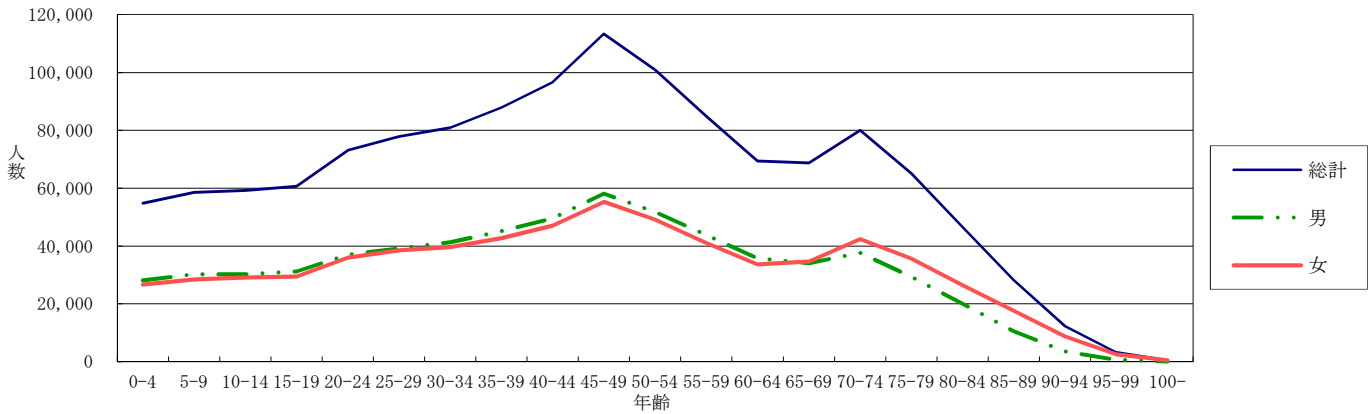

年齢3区分別構成割合

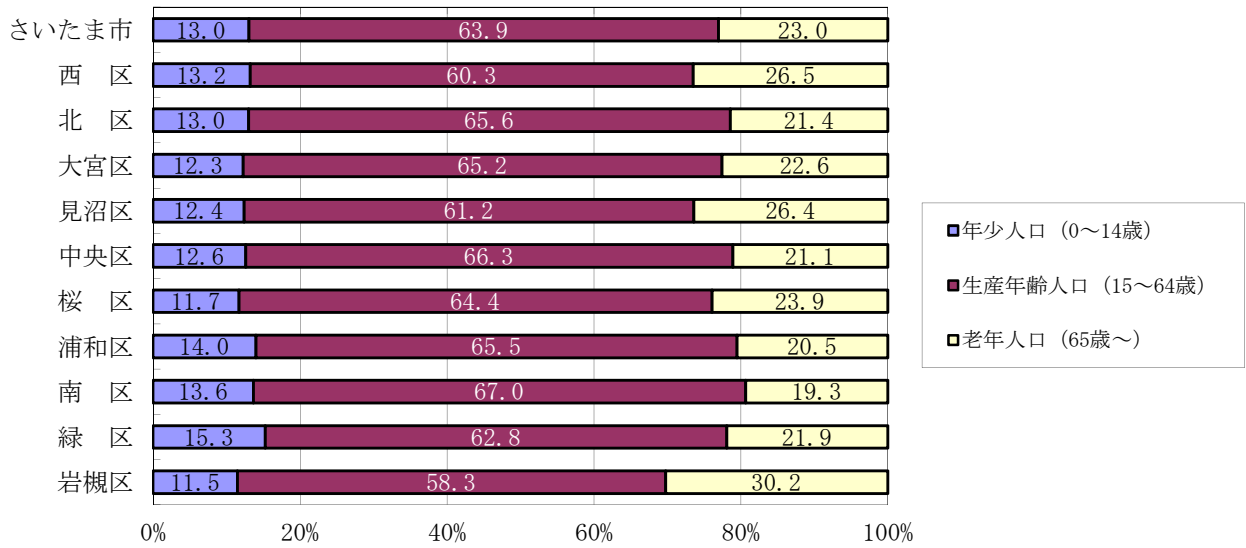

自然増減率の推移

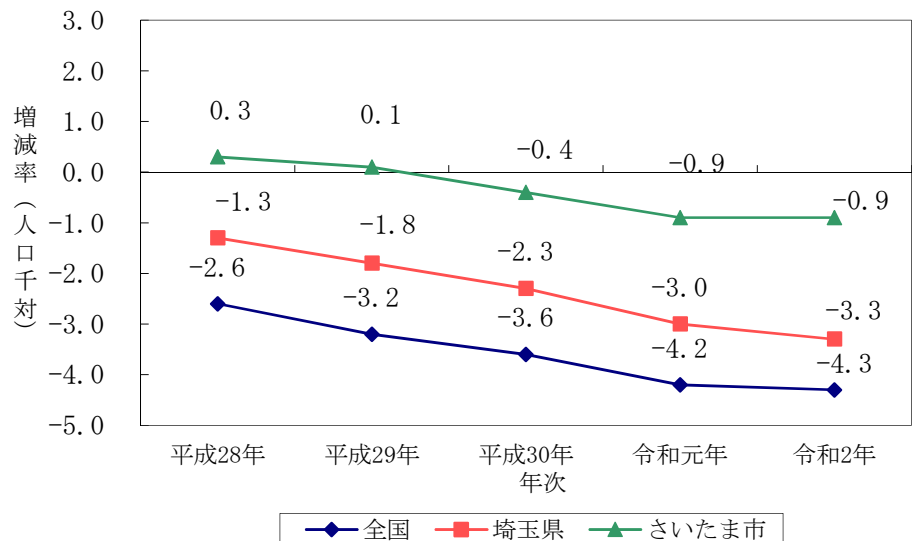

第2章 人口動態統計

第1節 総括

1 人口動態統計とは

(1) 調査目的

我が国の人口動態事象を把握し、人口及び厚生労働行政施策の基礎資料を得ることを目的とする。

(2) 調査対象及び客体

「戸籍法」及び「死産の届出に関する規程」により届け出られた出生、死亡、婚姻、離婚、死産の全数を対象としている。

(3) 調査期間

令和2年1月1日～同年12月31日

(4) 調査方法

出生、死亡、婚姻、離婚、死産の届書に基づいて人口動態調査票を作成する。

(5) 用語解説

乳児死亡 生後1年未満の死亡をいう。

新生児死亡 生後4週未満の死亡をいう。

早期新生児死亡 生後1週未満の死亡をいう。

死産 妊娠満12週（妊娠第4月）以後における死児の出産をいい、死児とは、出産後において心臓搏動、随意筋の運動及び呼吸のいずれも認めないものをいう。

周産期死亡 妊娠満22週（154日）以後の死産に早期新生児死亡を加えたものをいう。

合計特殊出生率 「15歳から49歳までの女性の年齢別出生率を合計したもの」で、1人の女性はその年齢別出生率で一生の間に生むとしたときの子ども数に相当する。
なお、算出に用いた出生数の15歳及び49歳にはそれぞれ14歳以下、50歳以上を含んでいる。

標準化死亡比 standardized mortality ratio: SMR
各地域の年齢階級別人口と全国の年齢階級別死亡率により算出された各地域の期待死亡数に対するその地域の実際の死亡数の比をいい、年齢構成の違いの影響を除いて死亡率を全国と比較したものである。

ベイズ推定 合計特殊出生率や標準化死亡比（SMR）を算出する場合、観測データ以外にも対象に関する情報を推定に反映させることにより、標本数（出生数や死亡数）が少ない場合に偶然変動の影響を受け数値が不安定な動きを示すことがないようにする手法のことをいう。

(6) 調査経路

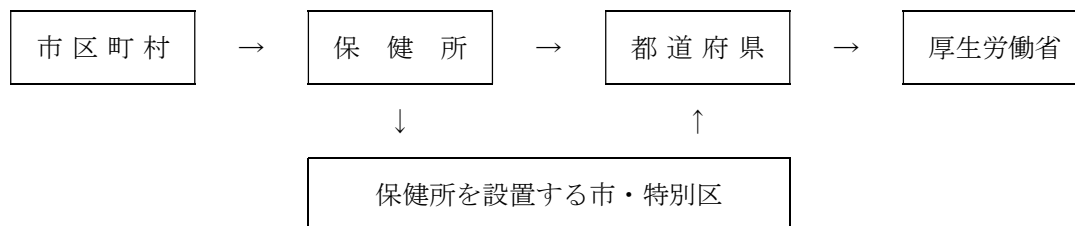

2 比率の解説

$$(1) \text{出生率} \cdot \text{死亡率} \cdot \text{婚姻率} \cdot \text{離婚率} = \frac{1 \text{ 年間の事件数}}{10 \text{ 月 1 日現在の人口}} \times 1,000$$

$$(2) \text{乳児死亡率} = \frac{1 \text{ 年間の乳児死亡数}}{1 \text{ 年間の出生数}} \times 1,000$$

$$(3) \text{新生児死亡率} = \frac{1 \text{ 年間の新生児死亡数}}{1 \text{ 年間の出生数}} \times 1,000$$

$$(4) \text{死産率} = \frac{1 \text{ 年間の死産数}}{1 \text{ 年間の出産数 (出生 + 死産)}} \times 1,000$$

$$(5) \text{周産期死亡率} = \frac{\text{妊娠満 2 週以後の死産数} + \text{早期新生児死亡数}}{1 \text{ 年間の出産数 (出生 + 妊娠満 2 週以後の死産数)}} \times 1,000$$

$$(6) \text{合計特殊出生率} = \left(\frac{\text{母の年齢階級別出生数}}{\text{年齢階級別女子人口}} \right) \quad 15 \text{ 歳} \sim 49 \text{ 歳までの合計}$$

$$(7) \text{標準化死亡比 (SMR)} = \frac{\text{観察集団の現実の死亡数}}{(\text{基準となる人口集団の年齢別死亡率} \times \text{観察集団の年齢別人口}) \text{の総和}}$$

3 表章記号の規約

| 計数のない場合 | 計数不明の場合 | 係数のあり得ない場合 | 比率の 0.05 未満の場合 |
|---------|---------|------------|----------------|
| — | … | ・ | 0.0 |

4 人口動態調査結果の概要

(1) 出生

ア 出生数及び出生率

出生数は 10,006 人で前年に比べ 104 人減少し、出生率は人口千人に対し 7.7 であった。

イ 合計特殊出生率（※用語解説参照）

母の年齢別（5歳階級）出生率（女子人口対）

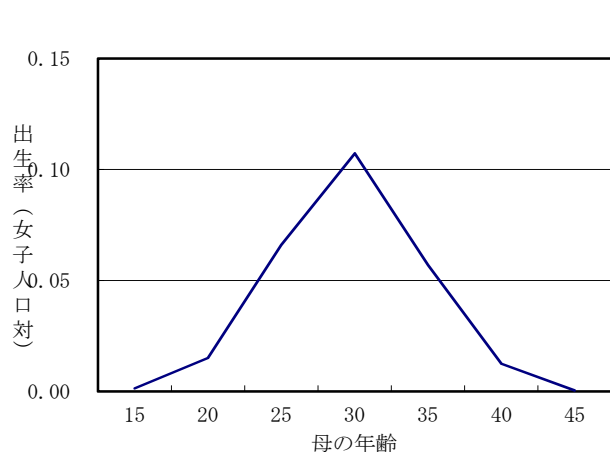

| 母の年齢 | 出生数 | 女子人口 | 出生率 |
|---------|-------|--------|--------|
| 15～19 歳 | 42 | 29,139 | 0.0072 |
| 20～24 歳 | 525 | 34,637 | 0.0758 |
| 25～29 歳 | 2,429 | 36,819 | 0.3299 |
| 30～34 歳 | 4,062 | 37,863 | 0.5364 |
| 35～39 歳 | 2,349 | 41,207 | 0.2850 |
| 40～44 歳 | 573 | 45,705 | 0.0627 |
| 45～49 歳 | 26 | 54,075 | 0.0024 |
| 合計特殊出生率 | | | 1.30 |

合計特殊出生率の推移

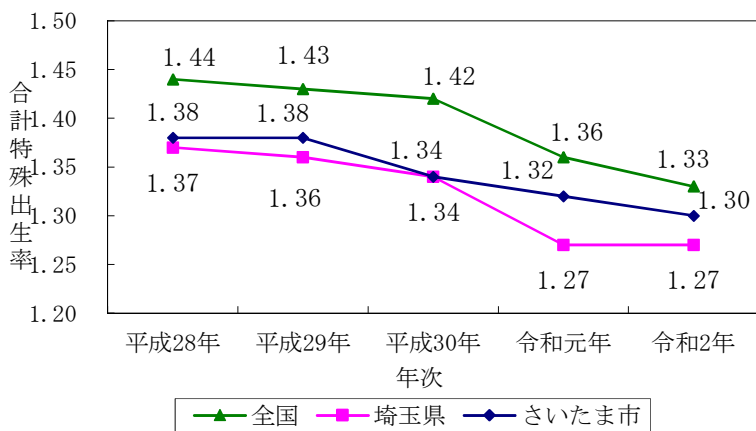

合計特殊出生率は 1.30 であった。

【分母に用いた人口】

さいたま市

各年 10 月 1 日現在日本人口。

全国・埼玉県

総務省統計局の各年 10 月 1 日現在推計人口（日本人口）。

〈参考〉合計特殊出生率：平成 25 年～平成 29 年

| | |
|-------|------|
| 全 国 | 1.43 |
| 埼 玉 県 | 1.37 |
| さいたま市 | 1.40 |

※埼玉県及びさいたま市は、ベイズ推定（※用語解説参照）により算出

資料：厚生労働省、平成 25 年～平成 29 年人口動態保健所・市区町村別統計の概況

(2) 死亡

ア 死亡数及び死亡率

死亡数は11,219人で前年に比べ16人増加し、死亡率は人口千人に対し8.7であった。

主な死因と他の死因の推移

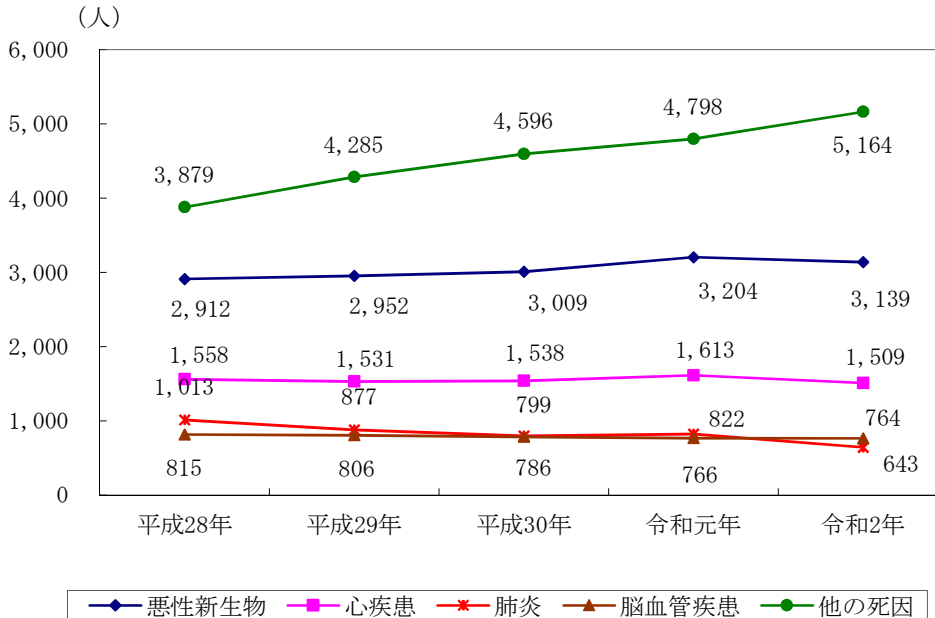

死因別死亡数の上位を占める主な死因（悪性新生物、心疾患、肺炎、脳血管疾患）による死亡数は6,055人で54.0%を占めている。

イ 標準化死亡比（SMR）（※用語解説参照）

さいたま市の5年間（平成28年～令和2年）の全死亡と主要な死因について、全国の5年間（平成28年～令和2年）を1としたときの死因別標準化死亡比

総数

| | | 全死亡 | 悪性新生物 | 心疾患 | 肺炎 | 脳血管疾患 | 不慮の事故 | 自殺 | 糖尿病 |
|-------------|----|------|-------|------|-------------|-------------|-------------|-------------|-------------|
| SMR | | 1.00 | 0.98 | 0.97 | 1.14 | 0.93 | 0.76 | 0.90 | 0.84 |
| 95%信頼 区間 | 上限 | 1.01 | 1.00 | 1.00 | 1.18 | 0.96 | 0.80 | 0.96 | 0.92 |
| | 下限 | 0.99 | 0.97 | 0.95 | 1.11 | 0.90 | 0.72 | 0.84 | 0.77 |

* : ゴシックは信頼区間が1（基準死亡率）を含んでおらず有意である。

肺炎は全国に比べ有意に高かった。脳血管疾患、不慮の事故、自殺、糖尿病は全国に比べ有意に低かった。

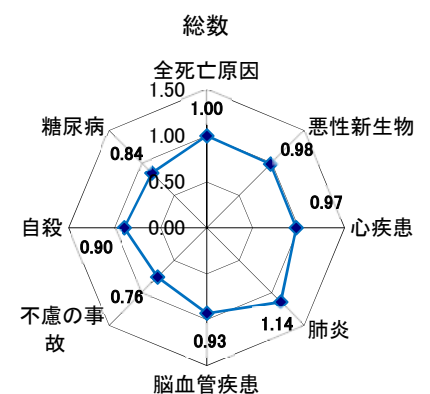

男

| | | 全死亡 | 悪性新生物 | 心疾患 | 肺炎 | 脳血管疾患 | 不慮の事故 | 自殺 | 糖尿病 |
|-------------|----|-------------|-------------|------|-------------|-------------|-------------|-------------|-------------|
| SMR | | 0.98 | 0.97 | 0.97 | 1.15 | 0.90 | 0.72 | 0.86 | 0.79 |
| 95%信頼 区間 | 上限 | 0.99 | 0.99 | 1.00 | 1.19 | 0.94 | 0.77 | 0.93 | 0.89 |
| | 下限 | 0.97 | 0.95 | 0.94 | 1.10 | 0.86 | 0.67 | 0.79 | 0.70 |

* : ゴシックは信頼区間が1（基準死亡率）を含んでおらず有意である。

男性の肺炎は全国に比べ有意に高かった。男性の全死亡、悪性新生物、脳血管疾患、不慮の事故、自殺、糖尿病は全国に比べ有意に低かった。

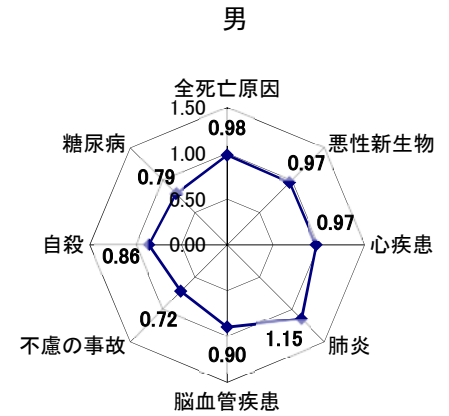

女

| | | 全死亡 | 悪性新生物 | 心疾患 | 肺炎 | 脳血管疾患 | 不慮の事故 | 自殺 | 糖尿病 |
|-------------|----|------|-------|------|-------------|-------|-------------|------|------|
| SMR | | 1.01 | 0.99 | 0.96 | 1.09 | 0.95 | 0.80 | 0.97 | 0.90 |
| 95%信頼 区間 | 上限 | 1.02 | 1.01 | 1.00 | 1.14 | 1.00 | 0.88 | 1.09 | 1.04 |
| | 下限 | 1.00 | 0.96 | 0.93 | 1.04 | 0.91 | 0.74 | 0.87 | 0.79 |

* : ゴシックは信頼区間が1（基準死亡率）を含んでおらず有意である。

女性の肺炎は全国に比べ有意に高かった。女性の不慮の事故は全国に比べ有意に低かった。

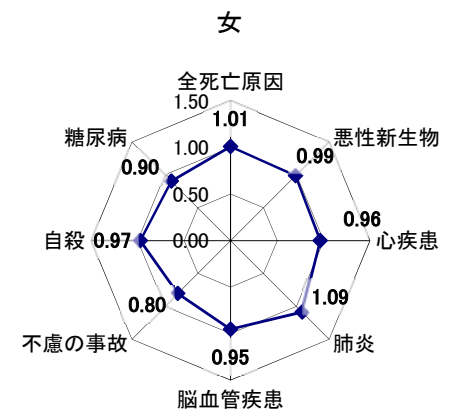

(3) 乳児死亡

乳児死亡数は9人で前年に比べ12人減少し、乳児死亡率は出生千人に対し0.9であった。

(4) 新生児死亡

新生児死亡数は6人で前年に比べ4人減少し、新生児死亡率は出生千人に対し0.6であった。

(5) 死産

死産数は193胎で前年に比べ30胎減少し、死産率は出産（出生＋死産）千人（胎）に対し18.9であった。

(6) 周産期死亡

周産期死亡数は24人(胎)で前年に比べ増減なく、周産期死亡率は出産千人(胎)に対し2.4であった。

(7) 婚姻

婚姻件数は5,999件で前年に比べ712件減少し、婚姻率は人口千人に対し4.6であった。

(8) 離婚

離婚件数は1,816件で前年に比べ147件減少し、離婚率は人口千人に対し1.4であった。

※比率算出に用いた人口は、さいたま市「令和2年10月1日現在人口」。

平成26年以前は外国人を含む総人口を用いていたが、平成27年より日本人人口を用いている。

表1-1 年次別人口動態総覧(対前年比較)

| | 人口 | 出生 | 死亡 | 乳児死亡 | 新生児死亡 | 死産 自然/人工 | 周産期死亡 | 婚姻 | 離婚 |
|------|-----------------------|--------|--------|------|-------|-------------|-------|-------|-------|
| 令和元年 | 1,312,265 (26,468) | 10,110 | 11,203 | 21 | 10 | 84/139 | 24 | 6,711 | 1,963 |
| 令和2年 | 1,323,110 (26,715) | 10,006 | 11,219 | 9 | 6 | 94/99 | 24 | 5,999 | 1,816 |
| 増減 | 10,845 (247) | △104 | 16 | △12 | △4 | 10/△40 | 0 | △712 | △147 |

※括弧内は外国人数(再掲)

表 1 - 2 人口動態総覧、区別

| 区別 | 出生 | | 死亡 | | 乳児死亡 | | 新生児死亡 | |
|-------|--------|---------------|--------|---------------|------|---------------|-------|---------------|
| | 出生数 | 出生率 (人口千対) | 死亡数 | 死亡率 (人口千対) | 死亡数 | 死亡率 (出生千対) | 死亡数 | 死亡率 (出生千対) |
| さいたま市 | 10,006 | 7.7 | 11,219 | 8.7 | 9 | 0.9 | 6 | 0.6 |
| 西区 | 816 | 8.9 | 940 | 10.2 | - | - | - | - |
| 北区 | 1,033 | 7.1 | 1,203 | 8.2 | - | - | - | - |
| 大宮区 | 860 | 7.4 | 996 | 8.6 | - | - | - | - |
| 見沼区 | 1,048 | 6.5 | 1,574 | 9.8 | 2 | 1.9 | 2 | 1.9 |
| 中央区 | 785 | 7.8 | 772 | 7.7 | - | - | - | - |
| 桜区 | 584 | 6.3 | 850 | 9.1 | - | - | - | - |
| 浦和区 | 1,376 | 8.5 | 1,226 | 7.5 | 3 | 2.2 | 2 | 1.5 |
| 南区 | 1,770 | 9.5 | 1,348 | 7.2 | 2 | 1.1 | 1 | 0.6 |
| 緑区 | 1,074 | 8.4 | 1,069 | 8.4 | - | - | - | - |
| 岩槻区 | 660 | 6.0 | 1,241 | 11.2 | 2 | 3.0 | 1 | 1.5 |

| 区別 | 死産 | | 自然死産 | | 人工死産 | | 周産期死亡 | |
|-------|-----|---------------|------|---------------|------|---------------|-------|---------------|
| | 死産数 | 死産率 (出産千対) | 死産数 | 死産率 (出産千対) | 死産数 | 死産率 (出産千対) | 死亡数 | 死亡率 (出産千対) |
| さいたま市 | 193 | 18.9 | 94 | 9.2 | 99 | 9.7 | 24 | 2.4 |
| 西区 | 20 | 23.9 | 4 | 4.8 | 16 | 19.1 | - | - |
| 北区 | 17 | 16.2 | 7 | 6.7 | 10 | 9.5 | 1 | 1.0 |
| 大宮区 | 15 | 17.1 | 5 | 5.7 | 10 | 11.4 | - | - |
| 見沼区 | 17 | 16.0 | 10 | 9.4 | 7 | 6.6 | 4 | 3.8 |
| 中央区 | 16 | 20.0 | 8 | 10.0 | 8 | 10.0 | 3 | 3.8 |
| 桜区 | 15 | 25.0 | 10 | 16.7 | 5 | 8.3 | 2 | 3.4 |
| 浦和区 | 24 | 17.1 | 13 | 9.3 | 11 | 7.9 | 5 | 3.6 |
| 南区 | 39 | 21.6 | 20 | 11.1 | 19 | 10.5 | 5 | 2.8 |
| 緑区 | 20 | 18.3 | 11 | 10.1 | 9 | 8.2 | 3 | 2.8 |
| 岩槻区 | 10 | 14.9 | 6 | 9.0 | 4 | 6.0 | 1 | 1.5 |

| 区別 | 妊娠満22週以後の死産 | | 早期新生児死亡 | | 婚姻 | | 離婚 | |
|-------|-------------|---------------|---------|---------------|-------|---------------|-------|---------------|
| | 死産数 | 死産率 (出産千対) | 死亡数 | 死亡率 (出生千対) | 婚姻件数 | 婚姻率 (人口千対) | 離婚件数 | 離婚率 (人口千対) |
| さいたま市 | 20 | 2.0 | 4 | 0.4 | 5,999 | 4.6 | 1,816 | 1.40 |
| 西区 | - | - | - | - | 398 | 4.3 | 155 | 1.68 |
| 北区 | 1 | 1.0 | - | - | 680 | 4.6 | 174 | 1.19 |
| 大宮区 | - | - | - | - | 669 | 5.8 | 165 | 1.42 |
| 見沼区 | 3 | 2.9 | 1 | 1.0 | 564 | 3.5 | 255 | 1.59 |
| 中央区 | 3 | 3.8 | - | - | 551 | 5.5 | 125 | 1.24 |
| 桜区 | 2 | 3.4 | - | - | 431 | 4.6 | 148 | 1.59 |
| 浦和区 | 3 | 2.2 | 2 | 1.5 | 757 | 4.6 | 168 | 1.03 |
| 南区 | 4 | 2.3 | 1 | 0.6 | 1,032 | 5.5 | 243 | 1.30 |
| 緑区 | 3 | 2.8 | - | - | 522 | 4.1 | 207 | 1.63 |
| 岩槻区 | 1 | 1.5 | - | - | 395 | 3.6 | 176 | 1.59 |

※各諸率に用いた母数は、さいたま市「令和2年10月1日現在人口」(日本人人口)。

第2節 出生統計

表2-1 出生数、性・出生月・区別

| | 総数 | 1月 | 2月 | 3月 | 4月 | 5月 | 6月 | 7月 | 8月 | 9月 | 10月 | 11月 | 12月 | |
|-------|----|--------|-----|-----|-----|-----|-----|-----|-----|-----|-----|-----|-----|-----|
| さいたま市 | 総数 | 10,006 | 843 | 740 | 823 | 760 | 859 | 886 | 870 | 875 | 903 | 840 | 816 | 791 |
| | 男 | 5,062 | 441 | 374 | 428 | 383 | 401 | 458 | 442 | 446 | 458 | 425 | 408 | 398 |
| | 女 | 4,944 | 402 | 366 | 395 | 377 | 458 | 428 | 428 | 429 | 445 | 415 | 408 | 393 |
| 西 区 | 総数 | 816 | 63 | 65 | 51 | 64 | 84 | 66 | 69 | 78 | 76 | 73 | 73 | 54 |
| | 男 | 404 | 34 | 27 | 30 | 32 | 36 | 29 | 36 | 36 | 44 | 35 | 36 | 29 |
| | 女 | 412 | 29 | 38 | 21 | 32 | 48 | 37 | 33 | 42 | 32 | 38 | 37 | 25 |
| 北 区 | 総数 | 1,033 | 86 | 61 | 78 | 79 | 79 | 108 | 96 | 102 | 97 | 83 | 79 | 85 |
| | 男 | 513 | 42 | 32 | 39 | 44 | 43 | 53 | 52 | 46 | 52 | 39 | 35 | 36 |
| | 女 | 520 | 44 | 29 | 39 | 35 | 36 | 55 | 44 | 56 | 45 | 44 | 44 | 49 |
| 大宮区 | 総数 | 860 | 66 | 64 | 77 | 63 | 68 | 72 | 77 | 74 | 74 | 81 | 69 | 75 |
| | 男 | 439 | 37 | 33 | 41 | 30 | 29 | 40 | 36 | 39 | 37 | 42 | 36 | 39 |
| | 女 | 421 | 29 | 31 | 36 | 33 | 39 | 32 | 41 | 35 | 37 | 39 | 33 | 36 |
| 見沼区 | 総数 | 1,048 | 80 | 82 | 80 | 71 | 93 | 80 | 84 | 90 | 113 | 90 | 93 | 92 |
| | 男 | 533 | 48 | 47 | 41 | 40 | 43 | 39 | 36 | 48 | 53 | 47 | 49 | 42 |
| | 女 | 515 | 32 | 35 | 39 | 31 | 50 | 41 | 48 | 42 | 60 | 43 | 44 | 50 |
| 中央区 | 総数 | 785 | 76 | 63 | 59 | 68 | 67 | 76 | 71 | 57 | 61 | 60 | 52 | 75 |
| | 男 | 398 | 41 | 32 | 25 | 37 | 29 | 35 | 36 | 33 | 27 | 31 | 28 | 44 |
| | 女 | 387 | 35 | 31 | 34 | 31 | 38 | 41 | 35 | 24 | 34 | 29 | 24 | 31 |
| 桜 区 | 総数 | 584 | 60 | 41 | 48 | 42 | 42 | 41 | 50 | 56 | 55 | 52 | 58 | 39 |
| | 男 | 315 | 30 | 21 | 22 | 20 | 28 | 22 | 26 | 27 | 33 | 28 | 34 | 24 |
| | 女 | 269 | 30 | 20 | 26 | 22 | 14 | 19 | 24 | 29 | 22 | 24 | 24 | 15 |
| 浦和区 | 総数 | 1,376 | 120 | 96 | 128 | 99 | 118 | 134 | 113 | 120 | 125 | 106 | 117 | 100 |
| | 男 | 683 | 54 | 53 | 66 | 49 | 50 | 76 | 54 | 62 | 66 | 54 | 53 | 46 |
| | 女 | 693 | 66 | 43 | 62 | 50 | 68 | 58 | 59 | 58 | 59 | 52 | 64 | 54 |
| 南 区 | 総数 | 1,770 | 149 | 124 | 164 | 135 | 147 | 173 | 170 | 154 | 151 | 143 | 132 | 128 |
| | 男 | 880 | 70 | 53 | 89 | 62 | 64 | 96 | 83 | 83 | 75 | 66 | 74 | 65 |
| | 女 | 890 | 79 | 71 | 75 | 73 | 83 | 77 | 87 | 71 | 76 | 77 | 58 | 63 |
| 緑 区 | 総数 | 1,074 | 83 | 91 | 92 | 86 | 99 | 77 | 88 | 87 | 89 | 95 | 96 | 91 |
| | 男 | 551 | 49 | 48 | 49 | 41 | 47 | 36 | 50 | 44 | 43 | 55 | 45 | 44 |
| | 女 | 523 | 34 | 43 | 43 | 45 | 52 | 41 | 38 | 43 | 46 | 40 | 51 | 47 |
| 岩槻区 | 総数 | 660 | 60 | 53 | 46 | 53 | 62 | 59 | 52 | 57 | 62 | 57 | 47 | 52 |
| | 男 | 346 | 36 | 28 | 26 | 28 | 32 | 32 | 33 | 28 | 28 | 28 | 18 | 29 |
| | 女 | 314 | 24 | 25 | 20 | 25 | 30 | 27 | 19 | 29 | 34 | 29 | 29 | 23 |

表2-2 出生数、出生時の体重・平均体重・性・妊娠期間（4週区分－（早期・正期・過期再掲））別

| 性・妊娠期間 | 総数 | 0.5kg 未満 | 0.5～1.0 kg | 1.0～1.5 kg | 1.5～2.0 kg | 2.0～2.5 kg | 2.5～3.0 kg | 3.0～3.5 kg | 3.5～4.0 kg | 4.0～4.5 kg | 4.5～5.0 kg | 5.0kg 以上 | 不詳 | 平均体重 (kg) | |
|--------|---------------|-------------|---------------|---------------|---------------|---------------|---------------|---------------|---------------|---------------|---------------|-------------|----|--------------|------|
| 総数 | 10,006 | 5 | 16 | 36 | 127 | 778 | 3,864 | 4,125 | 980 | 70 | 4 | - | 1 | 3.00 | |
| 総 数 | 満2週未満 | - | - | - | - | - | - | - | - | - | - | - | - | - | |
| | 満2週～2週3週 | 6 | 2 | 4 | - | - | - | - | - | - | - | - | - | 0.53 | |
| | 満2週4～2週7週 | 13 | 3 | 7 | 3 | - | - | - | - | - | - | - | - | 0.71 | |
| | 満2週8～3週1週 | 43 | - | 5 | 24 | 11 | 1 | - | 2 | - | - | - | - | 1.48 | |
| | 満3週2～3週5週 | 273 | - | - | 8 | 82 | 134 | 45 | 4 | - | - | - | - | 2.18 | |
| | 満3週6～3週9週 | 6,573 | - | - | 1 | 34 | 597 | 3,013 | 2,477 | 422 | 26 | 3 | - | 2.96 | |
| | 満4週0週以上 | 3,095 | - | - | - | - | 46 | 806 | 1,640 | 558 | 44 | 1 | - | 3.21 | |
| | 不詳 (再掲) | 3 | - | - | - | - | - | - | 2 | - | - | - | - | 1 | 3.22 |
| | 早期(満3週7週未満) | 627 | 5 | 16 | 36 | 114 | 263 | 167 | 26 | - | - | - | - | - | 2.22 |
| | 満2週8週未満 | 19 | 5 | 11 | 3 | - | - | - | - | - | - | - | - | - | 0.66 |
| | 満2週8～3週1週 | 43 | - | 5 | 24 | 11 | 1 | - | 2 | - | - | - | - | - | 1.48 |
| | 満3週2～3週6週 | 565 | - | - | 9 | 103 | 262 | 167 | 24 | - | - | - | - | - | 2.33 |
| | 正期(満3週7～4週1週) | 9,373 | - | - | - | 13 | 515 | 3,697 | 4,096 | 979 | 69 | 4 | - | - | 3.05 |
| | 過期(満4週2週以上) | 3 | - | - | - | - | - | - | 1 | 1 | 1 | - | - | - | 3.86 |
| 総数 | 5,062 | 1 | 7 | 20 | 61 | 335 | 1,805 | 2,167 | 611 | 52 | 3 | - | - | 3.04 | |
| 男 | 満2週2週未満 | - | - | - | - | - | - | - | - | - | - | - | - | - | |
| | 満2週2～2週3週 | 4 | 1 | 3 | - | - | - | - | - | - | - | - | - | 0.58 | |
| | 満2週4～2週7週 | 5 | - | 3 | 2 | - | - | - | - | - | - | - | - | 0.89 | |
| | 満2週8～3週1週 | 25 | - | 1 | 12 | 10 | - | - | 2 | - | - | - | - | 1.60 | |
| | 満3週2～3週5週 | 157 | - | - | 6 | 40 | 77 | 31 | 3 | - | - | - | - | 2.22 | |
| | 満3週6～3週9週 | 3,454 | - | - | - | 11 | 238 | 1,473 | 1,417 | 289 | 24 | 2 | - | 3.01 | |
| | 満4週0週以上 | 1,415 | - | - | - | - | 20 | 301 | 743 | 322 | 28 | 1 | - | 3.26 | |
| | 不詳 (再掲) | 2 | - | - | - | - | - | - | 2 | - | - | - | - | 3.22 | |
| | 早期(満3週7週未満) | 352 | 1 | 7 | 20 | 56 | 139 | 111 | 18 | - | - | - | - | - | 2.29 |
| | 満2週8週未満 | 9 | 1 | 6 | 2 | - | - | - | - | - | - | - | - | - | 0.75 |
| | 満2週8～3週1週 | 25 | - | 1 | 12 | 10 | - | - | 2 | - | - | - | - | - | 1.60 |
| | 満3週2～3週6週 | 318 | - | - | 6 | 46 | 139 | 111 | 16 | - | - | - | - | - | 2.38 |
| | 正期(満3週7～4週1週) | 4,708 | - | - | - | 5 | 196 | 1,694 | 2,147 | 611 | 52 | 3 | - | - | 3.10 |
| | 過期(満4週2週以上) | - | - | - | - | - | - | - | - | - | - | - | - | - | - |

表2-2 出生数、出生時の体重・平均体重・性・妊娠期間（4週区分－（早期・正期・過期再掲））別

| 性・妊娠期間 | 総数 | 0.5kg 未満 | 0.5～1.0 kg | 1.0～1.5 kg | 1.5～2.0 kg | 2.0～2.5 kg | 2.5～3.0 kg | 3.0～3.5 kg | 3.5～4.0 kg | 4.0～4.5 kg | 4.5～5.0 kg | 5.0kg 以上 | 不詳 | 平均体重 (kg) |
|---------------|-------|-------------|---------------|---------------|---------------|---------------|---------------|---------------|---------------|---------------|---------------|-------------|----|--------------|
| 総数 | 4,944 | 4 | 9 | 16 | 66 | 443 | 2,059 | 1,958 | 369 | 18 | 1 | - | 1 | 2.96 |
| 女 | | | | | | | | | | | | | | |
| 満2 2週未満 | - | - | - | - | - | - | - | - | - | - | - | - | - | - |
| 満2 2～2 3週 | 2 | 1 | 1 | - | - | - | - | - | - | - | - | - | - | 0.43 |
| 満2 4～2 7週 | 8 | 3 | 4 | 1 | - | - | - | - | - | - | - | - | - | 0.61 |
| 満2 8～3 1週 | 18 | - | 4 | 12 | 1 | 1 | - | - | - | - | - | - | - | 1.30 |
| 満3 2～3 5週 | 116 | - | - | 2 | 42 | 57 | 14 | 1 | - | - | - | - | - | 2.12 |
| 満3 6～3 9週 | 3,119 | - | - | 1 | 23 | 359 | 1,540 | 1,060 | 133 | 2 | 1 | - | - | 2.90 |
| 満4 0週以上 | 1,680 | - | - | - | - | 26 | 505 | 897 | 236 | 16 | - | - | - | 3.16 |
| 不詳 | 1 | - | - | - | - | - | - | - | - | - | - | - | 1 | - |
| (再掲) | | | | | | | | | | | | | | |
| 早期（満3 7週未満） | 275 | 4 | 9 | 16 | 58 | 124 | 56 | 8 | - | - | - | - | - | 2.13 |
| 満2 8週未満 | 10 | 4 | 5 | 1 | - | - | - | - | - | - | - | - | - | 0.57 |
| 満2 8～3 1週 | 18 | - | 4 | 12 | 1 | 1 | - | - | - | - | - | - | - | 1.30 |
| 満3 2～3 6週 | 247 | - | - | 3 | 57 | 123 | 56 | 8 | - | - | - | - | - | 2.26 |
| 正期（満3 7～4 1週） | 4,665 | - | - | - | 8 | 319 | 2,003 | 1,949 | 368 | 17 | 1 | - | - | 3.01 |
| 過期（満4 2週以上） | 3 | - | - | - | - | - | - | 1 | 1 | 1 | - | - | - | 3.86 |

表 2-3 出生数、性・母の年齢（5歳階級）・嫡出子－非嫡出子・区別

さいたま市

| 母の年齢 | 総数 | | | 嫡出子 | | | 非嫡出子 | | |
|--------|--------|-------|-------|-------|-------|-------|------|----|----|
| | 総数 | 男 | 女 | 総数 | 男 | 女 | 総数 | 男 | 女 |
| 総数 | 10,006 | 5,062 | 4,944 | 9,855 | 4,978 | 4,877 | 151 | 84 | 67 |
| 14歳以下 | - | - | - | - | - | - | - | - | - |
| 15～19歳 | 42 | 21 | 21 | 24 | 11 | 13 | 18 | 10 | 8 |
| 20～24歳 | 525 | 269 | 256 | 498 | 255 | 243 | 27 | 14 | 13 |
| 25～29歳 | 2,429 | 1,291 | 1,138 | 2,402 | 1,271 | 1,131 | 27 | 20 | 7 |
| 30～34歳 | 4,062 | 1,983 | 2,079 | 4,032 | 1,968 | 2,064 | 30 | 15 | 15 |
| 35～39歳 | 2,349 | 1,191 | 1,158 | 2,315 | 1,171 | 1,144 | 34 | 20 | 14 |
| 40～44歳 | 573 | 294 | 279 | 562 | 289 | 273 | 11 | 5 | 6 |
| 45～49歳 | 24 | 12 | 12 | 20 | 12 | 8 | 4 | - | 4 |
| 50歳以上 | 2 | 1 | 1 | 2 | 1 | 1 | - | - | - |
| 不詳 | - | - | - | - | - | - | - | - | - |

西 区

| 母の年齢 | 総数 | | | 嫡出子 | | | 非嫡出子 | | |
|--------|-----|-----|-----|-----|-----|-----|------|---|---|
| | 総数 | 男 | 女 | 総数 | 男 | 女 | 総数 | 男 | 女 |
| 総数 | 816 | 404 | 412 | 804 | 398 | 406 | 12 | 6 | 6 |
| 14歳以下 | - | - | - | - | - | - | - | - | - |
| 15～19歳 | 5 | 2 | 3 | 3 | 1 | 2 | 2 | 1 | 1 |
| 20～24歳 | 61 | 32 | 29 | 58 | 30 | 28 | 3 | 2 | 1 |
| 25～29歳 | 216 | 109 | 107 | 215 | 108 | 107 | 1 | 1 | - |
| 30～34歳 | 344 | 157 | 187 | 342 | 157 | 185 | 2 | - | 2 |
| 35～39歳 | 156 | 86 | 70 | 155 | 86 | 69 | 1 | - | 1 |
| 40～44歳 | 33 | 17 | 16 | 30 | 15 | 15 | 3 | 2 | 1 |
| 45～49歳 | 1 | 1 | - | 1 | 1 | - | - | - | - |
| 50歳以上 | - | - | - | - | - | - | - | - | - |
| 不詳 | - | - | - | - | - | - | - | - | - |

北 区

| 母の年齢 | 総数 | | | 嫡出子 | | | 非嫡出子 | | |
|--------|-------|-----|-----|-------|-----|-----|------|---|---|
| | 総数 | 男 | 女 | 総数 | 男 | 女 | 総数 | 男 | 女 |
| 総数 | 1,033 | 513 | 520 | 1,016 | 504 | 512 | 17 | 9 | 8 |
| 14歳以下 | - | - | - | - | - | - | - | - | - |
| 15～19歳 | 1 | - | 1 | - | - | - | 1 | - | 1 |
| 20～24歳 | 53 | 25 | 28 | 49 | 22 | 27 | 4 | 3 | 1 |
| 25～29歳 | 259 | 135 | 124 | 258 | 135 | 123 | 1 | - | 1 |
| 30～34歳 | 432 | 209 | 223 | 425 | 205 | 220 | 7 | 4 | 3 |
| 35～39歳 | 222 | 109 | 113 | 218 | 107 | 111 | 4 | 2 | 2 |
| 40～44歳 | 64 | 34 | 30 | 64 | 34 | 30 | - | - | - |
| 45～49歳 | 2 | 1 | 1 | 2 | 1 | 1 | - | - | - |
| 50歳以上 | - | - | - | - | - | - | - | - | - |
| 不詳 | - | - | - | - | - | - | - | - | - |

表 2-3 出生数、性・母の年齢（5歳階級）・嫡出子－非嫡出子・区別

大宮区

| 母の年齢 | 総 数 | | | 嫡出子 | | | 非嫡出子 | | |
|--------|-----|-----|-----|-----|-----|-----|------|---|---|
| | 総数 | 男 | 女 | 総数 | 男 | 女 | 総数 | 男 | 女 |
| 総 数 | 860 | 439 | 421 | 847 | 431 | 416 | 13 | 8 | 5 |
| 14歳以下 | - | - | - | - | - | - | - | - | - |
| 15～19歳 | 1 | - | 1 | 1 | - | 1 | - | - | - |
| 20～24歳 | 51 | 25 | 26 | 51 | 25 | 26 | - | - | - |
| 25～29歳 | 187 | 102 | 85 | 183 | 99 | 84 | 4 | 3 | 1 |
| 30～34歳 | 362 | 189 | 173 | 360 | 188 | 172 | 2 | 1 | 1 |
| 35～39歳 | 206 | 100 | 106 | 200 | 96 | 104 | 6 | 4 | 2 |
| 40～44歳 | 51 | 23 | 28 | 51 | 23 | 28 | - | - | - |
| 45～49歳 | 2 | - | 2 | 1 | - | 1 | 1 | - | 1 |
| 50歳以上 | - | - | - | - | - | - | - | - | - |
| 不 詳 | - | - | - | - | - | - | - | - | - |

見沼区

| 母の年齢 | 総 数 | | | 嫡出子 | | | 非嫡出子 | | |
|--------|-------|-----|-----|-------|-----|-----|------|---|----|
| | 総数 | 男 | 女 | 総数 | 男 | 女 | 総数 | 男 | 女 |
| 総 数 | 1,048 | 533 | 515 | 1,030 | 526 | 504 | 18 | 7 | 11 |
| 14歳以下 | - | - | - | - | - | - | - | - | - |
| 15～19歳 | 8 | 4 | 4 | 7 | 4 | 3 | 1 | - | 1 |
| 20～24歳 | 75 | 37 | 38 | 74 | 37 | 37 | 1 | - | 1 |
| 25～29歳 | 284 | 147 | 137 | 280 | 145 | 135 | 4 | 2 | 2 |
| 30～34歳 | 389 | 194 | 195 | 387 | 194 | 193 | 2 | - | 2 |
| 35～39歳 | 232 | 119 | 113 | 223 | 114 | 109 | 9 | 5 | 4 |
| 40～44歳 | 55 | 28 | 27 | 54 | 28 | 26 | 1 | - | 1 |
| 45～49歳 | 3 | 3 | - | 3 | 3 | - | - | - | - |
| 50歳以上 | 2 | 1 | 1 | 2 | 1 | 1 | - | - | - |
| 不 詳 | - | - | - | - | - | - | - | - | - |

中央区

| 母の年齢 | 総 数 | | | 嫡出子 | | | 非嫡出子 | | |
|--------|-----|-----|-----|-----|-----|-----|------|---|---|
| | 総数 | 男 | 女 | 総数 | 男 | 女 | 総数 | 男 | 女 |
| 総 数 | 785 | 398 | 387 | 779 | 393 | 386 | 6 | 5 | 1 |
| 14歳以下 | - | - | - | - | - | - | - | - | - |
| 15～19歳 | 5 | 2 | 3 | 3 | 1 | 2 | 2 | 1 | 1 |
| 20～24歳 | 33 | 17 | 16 | 31 | 15 | 16 | 2 | 2 | - |
| 25～29歳 | 225 | 129 | 96 | 225 | 129 | 96 | - | - | - |
| 30～34歳 | 293 | 142 | 151 | 291 | 140 | 151 | 2 | 2 | - |
| 35～39歳 | 177 | 82 | 95 | 177 | 82 | 95 | - | - | - |
| 40～44歳 | 52 | 26 | 26 | 52 | 26 | 26 | - | - | - |
| 45～49歳 | - | - | - | - | - | - | - | - | - |
| 50歳以上 | - | - | - | - | - | - | - | - | - |
| 不 詳 | - | - | - | - | - | - | - | - | - |

表 2 - 3 出生数、性・母の年齢（5歳階級）・嫡出子－非嫡出子・区別

桜 区

| 母の年齢 | 総 数 | | | 嫡出子 | | | 非嫡出子 | | |
|--------|-----|-----|-----|-----|-----|-----|------|---|---|
| | 総数 | 男 | 女 | 総数 | 男 | 女 | 総数 | 男 | 女 |
| 総 数 | 584 | 315 | 269 | 571 | 306 | 265 | 13 | 9 | 4 |
| 14歳以下 | - | - | - | - | - | - | - | - | - |
| 15～19歳 | 6 | 3 | 3 | 3 | 1 | 2 | 3 | 2 | 1 |
| 20～24歳 | 47 | 29 | 18 | 45 | 28 | 17 | 2 | 1 | 1 |
| 25～29歳 | 166 | 88 | 78 | 161 | 83 | 78 | 5 | 5 | - |
| 30～34歳 | 196 | 101 | 95 | 196 | 101 | 95 | - | - | - |
| 35～39歳 | 138 | 81 | 57 | 136 | 81 | 55 | 2 | - | 2 |
| 40～44歳 | 30 | 13 | 17 | 29 | 12 | 17 | 1 | 1 | - |
| 45～49歳 | 1 | - | 1 | 1 | - | 1 | - | - | - |
| 50歳以上 | - | - | - | - | - | - | - | - | - |
| 不 詳 | - | - | - | - | - | - | - | - | - |

浦和区

| 母の年齢 | 総 数 | | | 嫡出子 | | | 非嫡出子 | | |
|--------|-------|-----|-----|-------|-----|-----|------|---|---|
| | 総数 | 男 | 女 | 総数 | 男 | 女 | 総数 | 男 | 女 |
| 総 数 | 1,376 | 683 | 693 | 1,371 | 681 | 690 | 5 | 2 | 3 |
| 14歳以下 | - | - | - | - | - | - | - | - | - |
| 15～19歳 | 2 | 1 | 1 | 1 | 1 | - | 1 | - | 1 |
| 20～24歳 | 32 | 16 | 16 | 30 | 15 | 15 | 2 | 1 | 1 |
| 25～29歳 | 283 | 156 | 127 | 282 | 156 | 126 | 1 | - | 1 |
| 30～34歳 | 599 | 281 | 318 | 599 | 281 | 318 | - | - | - |
| 35～39歳 | 364 | 178 | 186 | 363 | 177 | 186 | 1 | 1 | - |
| 40～44歳 | 93 | 48 | 45 | 93 | 48 | 45 | - | - | - |
| 45～49歳 | 3 | 3 | - | 3 | 3 | - | - | - | - |
| 50歳以上 | - | - | - | - | - | - | - | - | - |
| 不 詳 | - | - | - | - | - | - | - | - | - |

南 区

| 母の年齢 | 総 数 | | | 嫡出子 | | | 非嫡出子 | | |
|--------|-------|-----|-----|-------|-----|-----|------|----|----|
| | 総数 | 男 | 女 | 総数 | 男 | 女 | 総数 | 男 | 女 |
| 総 数 | 1,770 | 880 | 890 | 1,740 | 863 | 877 | 30 | 17 | 13 |
| 14歳以下 | - | - | - | - | - | - | - | - | - |
| 15～19歳 | 5 | 4 | 1 | - | - | - | 5 | 4 | 1 |
| 20～24歳 | 72 | 36 | 36 | 64 | 32 | 32 | 8 | 4 | 4 |
| 25～29歳 | 377 | 199 | 178 | 372 | 195 | 177 | 5 | 4 | 1 |
| 30～34歳 | 758 | 360 | 398 | 755 | 359 | 396 | 3 | 1 | 2 |
| 35～39歳 | 455 | 230 | 225 | 450 | 227 | 223 | 5 | 3 | 2 |
| 40～44歳 | 95 | 47 | 48 | 92 | 46 | 46 | 3 | 1 | 2 |
| 45～49歳 | 8 | 4 | 4 | 7 | 4 | 3 | 1 | - | 1 |
| 50歳以上 | - | - | - | - | - | - | - | - | - |
| 不 詳 | - | - | - | - | - | - | - | - | - |

表 2 - 3 出生数、性・母の年齢（5歳階級）・嫡出子－非嫡出子・区別

緑 区

| 母の年齢 | 総 数 | | | 嫡出子 | | | 非嫡出子 | | |
|--------|-------|-----|-----|-------|-----|-----|------|----|---|
| | 総数 | 男 | 女 | 総数 | 男 | 女 | 総数 | 男 | 女 |
| 総 数 | 1,074 | 551 | 523 | 1,057 | 539 | 518 | 17 | 12 | 5 |
| 14歳以下 | - | - | - | - | - | - | - | - | - |
| 15～19歳 | 4 | 2 | 2 | 2 | - | 2 | 2 | 2 | - |
| 20～24歳 | 48 | 27 | 21 | 46 | 26 | 20 | 2 | 1 | 1 |
| 25～29歳 | 264 | 149 | 115 | 261 | 146 | 115 | 3 | 3 | - |
| 30～34歳 | 440 | 214 | 226 | 435 | 210 | 225 | 5 | 4 | 1 |
| 35～39歳 | 243 | 120 | 123 | 240 | 118 | 122 | 3 | 2 | 1 |
| 40～44歳 | 72 | 39 | 33 | 71 | 39 | 32 | 1 | - | 1 |
| 45～49歳 | 3 | - | 3 | 2 | - | 2 | 1 | - | 1 |
| 50歳以上 | - | - | - | - | - | - | - | - | - |
| 不 詳 | - | - | - | - | - | - | - | - | - |

岩槻区

| 母の年齢 | 総 数 | | | 嫡出子 | | | 非嫡出子 | | |
|--------|-----|-----|-----|-----|-----|-----|------|---|----|
| | 総数 | 男 | 女 | 総数 | 男 | 女 | 総数 | 男 | 女 |
| 総 数 | 660 | 346 | 314 | 640 | 337 | 303 | 20 | 9 | 11 |
| 14歳以下 | - | - | - | - | - | - | - | - | - |
| 15～19歳 | 5 | 3 | 2 | 4 | 3 | 1 | 1 | - | 1 |
| 20～24歳 | 53 | 25 | 28 | 50 | 25 | 25 | 3 | - | 3 |
| 25～29歳 | 168 | 77 | 91 | 165 | 75 | 90 | 3 | 2 | 1 |
| 30～34歳 | 249 | 136 | 113 | 242 | 133 | 109 | 7 | 3 | 4 |
| 35～39歳 | 156 | 86 | 70 | 153 | 83 | 70 | 3 | 3 | - |
| 40～44歳 | 28 | 19 | 9 | 26 | 18 | 8 | 2 | 1 | 1 |
| 45～49歳 | 1 | - | 1 | - | - | - | 1 | - | 1 |
| 50歳以上 | - | - | - | - | - | - | - | - | - |
| 不 詳 | - | - | - | - | - | - | - | - | - |

表 2-4 出生数、性・母の年齢（5歳階級）・出産順位別

| | 総数 | 14歳 以下 | 15～ 19歳 | 20～ 24歳 | 25～ 29歳 | 30～ 34歳 | 35～ 39歳 | 40～ 44歳 | 45～ 49歳 | 50歳 以上 | 不詳 | |
|--------|--------|-----------|------------|------------|------------|------------|------------|------------|------------|-----------|----|---|
| 総数 | 10,006 | - | 42 | 525 | 2,429 | 4,062 | 2,349 | 573 | 24 | 2 | - | |
| 総 数 | 第1児 | 5,003 | - | 37 | 398 | 1,637 | 1,895 | 826 | 202 | 7 | 1 | - |
| | 第2児 | 3,699 | - | 5 | 105 | 649 | 1,675 | 1,022 | 233 | 9 | 1 | - |
| | 第3児 | 1,071 | - | - | 20 | 119 | 438 | 394 | 95 | 5 | - | - |
| | 第4児 | 173 | - | - | 1 | 19 | 43 | 76 | 32 | 2 | - | - |
| | 第5児 | 34 | - | - | 1 | 3 | 7 | 16 | 6 | 1 | - | - |
| | 第6児 | 15 | - | - | - | 2 | 3 | 8 | 2 | - | - | - |
| | 第7児 | 7 | - | - | - | - | - | 4 | 3 | - | - | - |
| | 第8児 | 4 | - | - | - | - | 1 | 3 | - | - | - | - |
| | 第9児 | - | - | - | - | - | - | - | - | - | - | - |
| | 第10児以上 | - | - | - | - | - | - | - | - | - | - | - |
| 総数 | 5,062 | - | 21 | 269 | 1,291 | 1,983 | 1,191 | 294 | 12 | 1 | - | |
| 男 | 第1児 | 2,513 | - | 19 | 209 | 864 | 905 | 408 | 106 | 2 | - | - |
| | 第2児 | 1,883 | - | 2 | 50 | 344 | 828 | 529 | 123 | 6 | 1 | - |
| | 第3児 | 550 | - | - | 9 | 68 | 221 | 207 | 43 | 2 | - | - |
| | 第4児 | 85 | - | - | - | 12 | 22 | 33 | 17 | 1 | - | - |
| | 第5児 | 16 | - | - | 1 | 1 | 4 | 7 | 2 | 1 | - | - |
| | 第6児 | 10 | - | - | - | 2 | 3 | 4 | 1 | - | - | - |
| | 第7児 | 4 | - | - | - | - | - | 2 | 2 | - | - | - |
| | 第8児 | 1 | - | - | - | - | - | 1 | - | - | - | - |
| | 第9児 | - | - | - | - | - | - | - | - | - | - | - |
| | 第10児以上 | - | - | - | - | - | - | - | - | - | - | - |
| 総数 | 4,944 | - | 21 | 256 | 1,138 | 2,079 | 1,158 | 279 | 12 | 1 | - | |
| 女 | 第1児 | 2,490 | - | 18 | 189 | 773 | 990 | 418 | 96 | 5 | 1 | - |
| | 第2児 | 1,816 | - | 3 | 55 | 305 | 847 | 493 | 110 | 3 | - | - |
| | 第3児 | 521 | - | - | 11 | 51 | 217 | 187 | 52 | 3 | - | - |
| | 第4児 | 88 | - | - | 1 | 7 | 21 | 43 | 15 | 1 | - | - |
| | 第5児 | 18 | - | - | - | 2 | 3 | 9 | 4 | - | - | - |
| | 第6児 | 5 | - | - | - | - | - | 4 | 1 | - | - | - |
| | 第7児 | 3 | - | - | - | - | - | 2 | 1 | - | - | - |
| | 第8児 | 3 | - | - | - | - | 1 | 2 | - | - | - | - |
| | 第9児 | - | - | - | - | - | - | - | - | - | - | - |
| | 第10児以上 | - | - | - | - | - | - | - | - | - | - | - |

※出産順位とは、同じ母親がこれまでに出産した児の総数（妊娠満22週以後の死産胎を含む）について数えた順序である。

表 2-5 出生数、性・出生時の体重・出産順位・区別

さいたま市

| | 総数 | 0.5kg 未満 | 0.5kg ～ | 1.0kg ～ | 1.5kg ～ | 2.0kg ～ | 2.5kg ～ | 3.0kg ～ | 3.5kg ～ | 4.0kg ～ | 4.5kg ～ | 5.0kg 以上 | 不詳 | |
|----|--------|-------------|------------|------------|------------|------------|------------|------------|------------|------------|------------|-------------|----|---|
| 総数 | 10,006 | 5 | 16 | 36 | 127 | 778 | 3,864 | 4,125 | 980 | 70 | 4 | - | 1 | |
| 総数 | 第1児 | 5,003 | 5 | 7 | 17 | 59 | 408 | 1,923 | 2,088 | 459 | 35 | 1 | - | 1 |
| | 第2児 | 3,699 | - | 5 | 14 | 47 | 262 | 1,451 | 1,512 | 380 | 26 | 2 | - | - |
| | 第3児 | 1,071 | - | 4 | 4 | 18 | 78 | 406 | 435 | 120 | 6 | - | - | - |
| | 第4児 | 173 | - | - | 1 | 1 | 18 | 65 | 70 | 16 | 2 | - | - | - |
| | 第5児 | 34 | - | - | - | 1 | 5 | 12 | 11 | 3 | 1 | 1 | - | - |
| | 第6児 | 15 | - | - | - | - | 6 | 3 | 5 | 1 | - | - | - | - |
| | 第7児 | 7 | - | - | - | - | - | 4 | 2 | 1 | - | - | - | - |
| | 第8児 | 4 | - | - | - | 1 | 1 | - | 2 | - | - | - | - | - |
| | 第9児 | - | - | - | - | - | - | - | - | - | - | - | - | - |
| | 第10児以上 | - | - | - | - | - | - | - | - | - | - | - | - | - |
| 総数 | 5,062 | 1 | 7 | 20 | 61 | 335 | 1,805 | 2,167 | 611 | 52 | 3 | - | - | |
| 男 | 第1児 | 2,513 | 1 | 4 | 9 | 31 | 184 | 900 | 1,085 | 271 | 27 | 1 | - | - |
| | 第2児 | 1,883 | - | 2 | 8 | 22 | 110 | 659 | 801 | 259 | 20 | 2 | - | - |
| | 第3児 | 550 | - | 1 | 3 | 7 | 28 | 207 | 230 | 70 | 4 | - | - | - |
| | 第4児 | 85 | - | - | - | - | 6 | 29 | 41 | 8 | 1 | - | - | - |
| | 第5児 | 16 | - | - | - | - | 3 | 6 | 6 | 1 | - | - | - | - |
| | 第6児 | 10 | - | - | - | - | 4 | 2 | 3 | 1 | - | - | - | - |
| | 第7児 | 4 | - | - | - | - | - | 2 | 1 | 1 | - | - | - | - |
| | 第8児 | 1 | - | - | - | 1 | - | - | - | - | - | - | - | - |
| | 第9児 | - | - | - | - | - | - | - | - | - | - | - | - | - |
| | 第10児以上 | - | - | - | - | - | - | - | - | - | - | - | - | - |
| 総数 | 4,944 | 4 | 9 | 16 | 66 | 443 | 2,059 | 1,958 | 369 | 18 | 1 | - | 1 | |
| 女 | 第1児 | 2,490 | 4 | 3 | 8 | 28 | 224 | 1,023 | 1,003 | 188 | 8 | - | - | 1 |
| | 第2児 | 1,816 | - | 3 | 6 | 25 | 152 | 792 | 711 | 121 | 6 | - | - | - |
| | 第3児 | 521 | - | 3 | 1 | 11 | 50 | 199 | 205 | 50 | 2 | - | - | - |
| | 第4児 | 88 | - | - | 1 | 1 | 12 | 36 | 29 | 8 | 1 | - | - | - |
| | 第5児 | 18 | - | - | - | 1 | 2 | 6 | 5 | 2 | 1 | 1 | - | - |
| | 第6児 | 5 | - | - | - | - | 2 | 1 | 2 | - | - | - | - | - |
| | 第7児 | 3 | - | - | - | - | - | 2 | 1 | - | - | - | - | - |
| | 第8児 | 3 | - | - | - | - | 1 | - | 2 | - | - | - | - | - |
| | 第9児 | - | - | - | - | - | - | - | - | - | - | - | - | - |
| | 第10児以上 | - | - | - | - | - | - | - | - | - | - | - | - | - |

※出産順位とは、同じ母親がこれまでに出産した児の総数（妊娠満22週以後の死産胎を含む）について数えた順序である。

表 2-5 出生数、性・出生時の体重・出産順位・区別

西 区

| | 総数 | 0.5kg 未満 | 0.5kg ～ | 1.0kg ～ | 1.5kg ～ | 2.0kg ～ | 2.5kg ～ | 3.0kg ～ | 3.5kg ～ | 4.0kg ～ | 4.5kg ～ | 5.0kg 以上 | 不詳 |
|--------|-----|-------------|------------|------------|------------|------------|------------|------------|------------|------------|------------|-------------|----|
| 総 数 | 816 | 2 | 1 | 1 | 6 | 51 | 336 | 338 | 75 | 5 | - | - | 1 |
| 第1児 | 380 | 2 | 1 | 1 | 2 | 22 | 162 | 156 | 31 | 2 | - | - | 1 |
| 第2児 | 314 | - | - | - | 2 | 18 | 127 | 131 | 33 | 3 | - | - | - |
| 第3児 | 94 | - | - | - | 2 | 7 | 41 | 34 | 10 | - | - | - | - |
| 第4児 | 20 | - | - | - | - | 3 | 4 | 12 | 1 | - | - | - | - |
| 第5児 | 4 | - | - | - | - | - | 1 | 3 | - | - | - | - | - |
| 第6児 | 3 | - | - | - | - | 1 | 1 | 1 | - | - | - | - | - |
| 第7児 | - | - | - | - | - | - | - | - | - | - | - | - | - |
| 第8児 | 1 | - | - | - | - | - | - | 1 | - | - | - | - | - |
| 第9児 | - | - | - | - | - | - | - | - | - | - | - | - | - |
| 第10児以上 | - | - | - | - | - | - | - | - | - | - | - | - | - |
| 総 数 | 404 | 1 | - | - | 2 | 18 | 157 | 177 | 45 | 4 | - | - | - |
| 第1児 | 176 | 1 | - | - | 1 | 6 | 72 | 79 | 15 | 2 | - | - | - |
| 第2児 | 169 | - | - | - | 1 | 9 | 61 | 71 | 25 | 2 | - | - | - |
| 第3児 | 46 | - | - | - | - | 2 | 20 | 19 | 5 | - | - | - | - |
| 第4児 | 8 | - | - | - | - | 1 | 3 | 4 | - | - | - | - | - |
| 第5児 | 3 | - | - | - | - | - | - | 3 | - | - | - | - | - |
| 第6児 | 2 | - | - | - | - | - | 1 | 1 | - | - | - | - | - |
| 第7児 | - | - | - | - | - | - | - | - | - | - | - | - | - |
| 第8児 | - | - | - | - | - | - | - | - | - | - | - | - | - |
| 第9児 | - | - | - | - | - | - | - | - | - | - | - | - | - |
| 第10児以上 | - | - | - | - | - | - | - | - | - | - | - | - | - |
| 総 数 | 412 | 1 | 1 | 1 | 4 | 33 | 179 | 161 | 30 | 1 | - | - | 1 |
| 第1児 | 204 | 1 | 1 | 1 | 1 | 16 | 90 | 77 | 16 | - | - | - | 1 |
| 第2児 | 145 | - | - | - | 1 | 9 | 66 | 60 | 8 | 1 | - | - | - |
| 第3児 | 48 | - | - | - | 2 | 5 | 21 | 15 | 5 | - | - | - | - |
| 第4児 | 12 | - | - | - | - | 2 | 1 | 8 | 1 | - | - | - | - |
| 第5児 | 1 | - | - | - | - | - | 1 | - | - | - | - | - | - |
| 第6児 | 1 | - | - | - | - | 1 | - | - | - | - | - | - | - |
| 第7児 | - | - | - | - | - | - | - | - | - | - | - | - | - |
| 第8児 | 1 | - | - | - | - | - | - | 1 | - | - | - | - | - |
| 第9児 | - | - | - | - | - | - | - | - | - | - | - | - | - |
| 第10児以上 | - | - | - | - | - | - | - | - | - | - | - | - | - |

表 2-5 出生数、性・出生時の体重・出産順位・区別

北 区

| | 総数 | 0.5kg 未満 | 0.5kg ～ | 1.0kg ～ | 1.5kg ～ | 2.0kg ～ | 2.5kg ～ | 3.0kg ～ | 3.5kg ～ | 4.0kg ～ | 4.5kg ～ | 5.0kg 以上 | 不詳 |
|--------|-------|-------------|------------|------------|------------|------------|------------|------------|------------|------------|------------|-------------|----|
| 総 数 | 1,033 | 1 | - | 3 | 9 | 87 | 392 | 430 | 100 | 10 | 1 | - | - |
| 第1児 | 547 | 1 | - | 2 | 6 | 49 | 209 | 230 | 46 | 4 | - | - | - |
| 第2児 | 371 | - | - | 1 | 2 | 29 | 142 | 149 | 42 | 5 | 1 | - | - |
| 第3児 | 89 | - | - | - | 1 | 6 | 31 | 43 | 8 | - | - | - | - |
| 第4児 | 20 | - | - | - | - | 1 | 8 | 7 | 3 | 1 | - | - | - |
| 第5児 | 3 | - | - | - | - | - | 1 | 1 | 1 | - | - | - | - |
| 第6児 | 2 | - | - | - | - | 2 | - | - | - | - | - | - | - |
| 第7児 | 1 | - | - | - | - | - | 1 | - | - | - | - | - | - |
| 第8児 | - | - | - | - | - | - | - | - | - | - | - | - | - |
| 第9児 | - | - | - | - | - | - | - | - | - | - | - | - | - |
| 第10児以上 | - | - | - | - | - | - | - | - | - | - | - | - | - |
| 総 数 | 513 | - | - | 1 | 5 | 44 | 175 | 216 | 65 | 6 | 1 | - | - |
| 第1児 | 270 | - | - | 1 | 3 | 25 | 89 | 119 | 29 | 4 | - | - | - |
| 第2児 | 186 | - | - | - | 1 | 12 | 64 | 76 | 30 | 2 | 1 | - | - |
| 第3児 | 46 | - | - | - | 1 | 4 | 18 | 17 | 6 | - | - | - | - |
| 第4児 | 8 | - | - | - | - | 1 | 4 | 3 | - | - | - | - | - |
| 第5児 | 1 | - | - | - | - | - | - | 1 | - | - | - | - | - |
| 第6児 | 2 | - | - | - | - | 2 | - | - | - | - | - | - | - |
| 第7児 | - | - | - | - | - | - | - | - | - | - | - | - | - |
| 第8児 | - | - | - | - | - | - | - | - | - | - | - | - | - |
| 第9児 | - | - | - | - | - | - | - | - | - | - | - | - | - |
| 第10児以上 | - | - | - | - | - | - | - | - | - | - | - | - | - |
| 総 数 | 520 | 1 | - | 2 | 4 | 43 | 217 | 214 | 35 | 4 | - | - | - |
| 第1児 | 277 | 1 | - | 1 | 3 | 24 | 120 | 111 | 17 | - | - | - | - |
| 第2児 | 185 | - | - | 1 | 1 | 17 | 78 | 73 | 12 | 3 | - | - | - |
| 第3児 | 43 | - | - | - | - | 2 | 13 | 26 | 2 | - | - | - | - |
| 第4児 | 12 | - | - | - | - | - | 4 | 4 | 3 | 1 | - | - | - |
| 第5児 | 2 | - | - | - | - | - | 1 | - | 1 | - | - | - | - |
| 第6児 | - | - | - | - | - | - | - | - | - | - | - | - | - |
| 第7児 | 1 | - | - | - | - | - | 1 | - | - | - | - | - | - |
| 第8児 | - | - | - | - | - | - | - | - | - | - | - | - | - |
| 第9児 | - | - | - | - | - | - | - | - | - | - | - | - | - |
| 第10児以上 | - | - | - | - | - | - | - | - | - | - | - | - | - |
| 総 数 | 520 | 1 | - | 2 | 4 | 43 | 217 | 214 | 35 | 4 | - | - | - |
| 第1児 | 277 | 1 | - | 1 | 3 | 24 | 120 | 111 | 17 | - | - | - | - |
| 第2児 | 185 | - | - | 1 | 1 | 17 | 78 | 73 | 12 | 3 | - | - | - |
| 第3児 | 43 | - | - | - | - | 2 | 13 | 26 | 2 | - | - | - | - |
| 第4児 | 12 | - | - | - | - | - | 4 | 4 | 3 | 1 | - | - | - |
| 第5児 | 2 | - | - | - | - | - | 1 | - | 1 | - | - | - | - |
| 第6児 | - | - | - | - | - | - | - | - | - | - | - | - | - |
| 第7児 | 1 | - | - | - | - | - | 1 | - | - | - | - | - | - |
| 第8児 | - | - | - | - | - | - | - | - | - | - | - | - | - |
| 第9児 | - | - | - | - | - | - | - | - | - | - | - | - | - |
| 第10児以上 | - | - | - | - | - | - | - | - | - | - | - | - | - |

表 2-5 出生数、性・出生時の体重・出産順位・区別

大宮区

| | 総数 | 0.5kg 未満 | 0.5kg ～ | 1.0kg ～ | 1.5kg ～ | 2.0kg ～ | 2.5kg ～ | 3.0kg ～ | 3.5kg ～ | 4.0kg ～ | 4.5kg ～ | 5.0kg 以上 | 不詳 |
|--------|-----|-------------|------------|------------|------------|------------|------------|------------|------------|------------|------------|-------------|----|
| 総数 | 860 | - | 2 | 2 | 6 | 72 | 325 | 367 | 76 | 10 | - | - | - |
| 第1児 | 480 | - | 2 | 1 | 3 | 46 | 170 | 213 | 39 | 6 | - | - | - |
| 第2児 | 277 | - | - | 1 | 3 | 17 | 113 | 115 | 25 | 3 | - | - | - |
| 第3児 | 86 | - | - | - | - | 6 | 33 | 34 | 12 | 1 | - | - | - |
| 第4児 | 13 | - | - | - | - | 2 | 6 | 5 | - | - | - | - | - |
| 第5児 | 2 | - | - | - | - | - | 2 | - | - | - | - | - | - |
| 第6児 | 1 | - | - | - | - | 1 | - | - | - | - | - | - | - |
| 第7児 | 1 | - | - | - | - | - | 1 | - | - | - | - | - | - |
| 第8児 | - | - | - | - | - | - | - | - | - | - | - | - | - |
| 第9児 | - | - | - | - | - | - | - | - | - | - | - | - | - |
| 第10児以上 | - | - | - | - | - | - | - | - | - | - | - | - | - |
| 総数 | 439 | - | 1 | 2 | 3 | 30 | 146 | 206 | 45 | 6 | - | - | - |
| 第1児 | 225 | - | 1 | 1 | 1 | 21 | 70 | 109 | 19 | 3 | - | - | - |
| 第2児 | 153 | - | - | 1 | 2 | 6 | 52 | 72 | 18 | 2 | - | - | - |
| 第3児 | 48 | - | - | - | - | 2 | 17 | 20 | 8 | 1 | - | - | - |
| 第4児 | 9 | - | - | - | - | - | 4 | 5 | - | - | - | - | - |
| 第5児 | 2 | - | - | - | - | - | 2 | - | - | - | - | - | - |
| 第6児 | 1 | - | - | - | - | 1 | - | - | - | - | - | - | - |
| 第7児 | 1 | - | - | - | - | - | 1 | - | - | - | - | - | - |
| 第8児 | - | - | - | - | - | - | - | - | - | - | - | - | - |
| 第9児 | - | - | - | - | - | - | - | - | - | - | - | - | - |
| 第10児以上 | - | - | - | - | - | - | - | - | - | - | - | - | - |
| 総数 | 421 | - | 1 | - | 3 | 42 | 179 | 161 | 31 | 4 | - | - | - |
| 第1児 | 255 | - | 1 | - | 2 | 25 | 100 | 104 | 20 | 3 | - | - | - |
| 第2児 | 124 | - | - | - | 1 | 11 | 61 | 43 | 7 | 1 | - | - | - |
| 第3児 | 38 | - | - | - | - | 4 | 16 | 14 | 4 | - | - | - | - |
| 第4児 | 4 | - | - | - | - | 2 | 2 | - | - | - | - | - | - |
| 第5児 | - | - | - | - | - | - | - | - | - | - | - | - | - |
| 第6児 | - | - | - | - | - | - | - | - | - | - | - | - | - |
| 第7児 | - | - | - | - | - | - | - | - | - | - | - | - | - |
| 第8児 | - | - | - | - | - | - | - | - | - | - | - | - | - |
| 第9児 | - | - | - | - | - | - | - | - | - | - | - | - | - |
| 第10児以上 | - | - | - | - | - | - | - | - | - | - | - | - | - |

表 2-5 出生数、性・出生時の体重・出産順位・区別

見沼区

| | 総数 | 0.5kg 未満 | 0.5kg ～ | 1.0kg ～ | 1.5kg ～ | 2.0kg ～ | 2.5kg ～ | 3.0kg ～ | 3.5kg ～ | 4.0kg ～ | 4.5kg ～ | 5.0kg 以上 | 不詳 | |
|--------|--------|-------------|------------|------------|------------|------------|------------|------------|------------|------------|------------|-------------|----|---|
| 総数 | 1,048 | 1 | 3 | 6 | 10 | 89 | 416 | 407 | 108 | 7 | 1 | - | - | |
| 総 数 | 第1児 | 499 | 1 | - | 2 | 5 | 44 | 204 | 192 | 47 | 4 | - | - | |
| | 第2児 | 378 | - | 1 | 4 | 3 | 30 | 142 | 154 | 41 | 3 | - | - | |
| | 第3児 | 131 | - | 2 | - | 1 | 8 | 56 | 48 | 16 | - | - | - | |
| | 第4児 | 21 | - | - | - | - | 3 | 8 | 8 | 2 | - | - | - | |
| | 第5児 | 12 | - | - | - | 1 | 2 | 3 | 3 | 2 | - | 1 | - | |
| | 第6児 | 4 | - | - | - | - | 2 | 1 | 1 | - | - | - | - | |
| | 第7児 | 3 | - | - | - | - | - | 2 | 1 | - | - | - | - | |
| | 第8児 | - | - | - | - | - | - | - | - | - | - | - | - | - |
| | 第9児 | - | - | - | - | - | - | - | - | - | - | - | - | - |
| | 第10児以上 | - | - | - | - | - | - | - | - | - | - | - | - | - |
| 総数 | 533 | - | - | 5 | 6 | 45 | 193 | 216 | 63 | 5 | - | - | - | |
| 男 | 第1児 | 252 | - | - | 1 | 3 | 20 | 95 | 101 | 29 | 3 | - | - | |
| | 第2児 | 194 | - | - | 4 | 2 | 17 | 65 | 82 | 22 | 2 | - | - | |
| | 第3児 | 68 | - | - | - | 1 | 5 | 27 | 25 | 10 | - | - | - | |
| | 第4児 | 11 | - | - | - | - | 1 | 3 | 6 | 1 | - | - | - | |
| | 第5児 | 5 | - | - | - | - | 1 | 2 | 1 | 1 | - | - | - | |
| | 第6児 | 1 | - | - | - | - | 1 | - | - | - | - | - | - | |
| | 第7児 | 2 | - | - | - | - | - | 1 | 1 | - | - | - | - | |
| | 第8児 | - | - | - | - | - | - | - | - | - | - | - | - | - |
| | 第9児 | - | - | - | - | - | - | - | - | - | - | - | - | - |
| | 第10児以上 | - | - | - | - | - | - | - | - | - | - | - | - | - |
| 総数 | 515 | 1 | 3 | 1 | 4 | 44 | 223 | 191 | 45 | 2 | 1 | - | - | |
| 女 | 第1児 | 247 | 1 | - | 1 | 2 | 24 | 109 | 91 | 18 | 1 | - | - | |
| | 第2児 | 184 | - | 1 | - | 1 | 13 | 77 | 72 | 19 | 1 | - | - | |
| | 第3児 | 63 | - | 2 | - | - | 3 | 29 | 23 | 6 | - | - | - | |
| | 第4児 | 10 | - | - | - | - | 2 | 5 | 2 | 1 | - | - | - | |
| | 第5児 | 7 | - | - | - | 1 | 1 | 1 | 2 | 1 | - | 1 | - | |
| | 第6児 | 3 | - | - | - | - | 1 | 1 | 1 | - | - | - | - | |
| | 第7児 | 1 | - | - | - | - | - | 1 | - | - | - | - | - | |
| | 第8児 | - | - | - | - | - | - | - | - | - | - | - | - | - |
| | 第9児 | - | - | - | - | - | - | - | - | - | - | - | - | - |
| | 第10児以上 | - | - | - | - | - | - | - | - | - | - | - | - | - |

表 2-5 出生数、性・出生時の体重・出産順位・区別

中央区

| | 総数 | 0.5kg 未満 | 0.5kg ～ | 1.0kg ～ | 1.5kg ～ | 2.0kg ～ | 2.5kg ～ | 3.0kg ～ | 3.5kg ～ | 4.0kg ～ | 4.5kg ～ | 5.0kg 以上 | 不詳 |
|--------|--------|-------------|------------|------------|------------|------------|------------|------------|------------|------------|------------|-------------|----|
| 総数 | 785 | - | - | 2 | 8 | 59 | 311 | 317 | 85 | 3 | - | - | - |
| 総 数 | 第1児 | 431 | - | - | 2 | 3 | 25 | 172 | 175 | 53 | 1 | - | - |
| | 第2児 | 286 | - | - | - | 4 | 29 | 110 | 114 | 28 | 1 | - | - |
| | 第3児 | 59 | - | - | - | 1 | 4 | 27 | 24 | 2 | 1 | - | - |
| | 第4児 | 9 | - | - | - | - | 1 | 2 | 4 | 2 | - | - | - |
| | 第5児 | - | - | - | - | - | - | - | - | - | - | - | - |
| | 第6児 | - | - | - | - | - | - | - | - | - | - | - | - |
| | 第7児 | - | - | - | - | - | - | - | - | - | - | - | - |
| | 第8児 | - | - | - | - | - | - | - | - | - | - | - | - |
| | 第9児 | - | - | - | - | - | - | - | - | - | - | - | - |
| | 第10児以上 | - | - | - | - | - | - | - | - | - | - | - | - |
| 総数 | 398 | - | - | 1 | 3 | 26 | 137 | 173 | 55 | 3 | - | - | - |
| 男 | 第1児 | 225 | - | - | 1 | 2 | 12 | 80 | 95 | 34 | 1 | - | - |
| | 第2児 | 141 | - | - | - | 1 | 13 | 46 | 62 | 18 | 1 | - | - |
| | 第3児 | 26 | - | - | - | - | 1 | 10 | 13 | 1 | 1 | - | - |
| | 第4児 | 6 | - | - | - | - | - | 1 | 3 | 2 | - | - | - |
| | 第5児 | - | - | - | - | - | - | - | - | - | - | - | - |
| | 第6児 | - | - | - | - | - | - | - | - | - | - | - | - |
| | 第7児 | - | - | - | - | - | - | - | - | - | - | - | - |
| | 第8児 | - | - | - | - | - | - | - | - | - | - | - | - |
| | 第9児 | - | - | - | - | - | - | - | - | - | - | - | - |
| | 第10児以上 | - | - | - | - | - | - | - | - | - | - | - | - |
| 総数 | 387 | - | - | 1 | 5 | 33 | 174 | 144 | 30 | - | - | - | - |
| 女 | 第1児 | 206 | - | - | 1 | 1 | 13 | 92 | 80 | 19 | - | - | - |
| | 第2児 | 145 | - | - | - | 3 | 16 | 64 | 52 | 10 | - | - | - |
| | 第3児 | 33 | - | - | - | 1 | 3 | 17 | 11 | 1 | - | - | - |
| | 第4児 | 3 | - | - | - | - | 1 | 1 | 1 | - | - | - | - |
| | 第5児 | - | - | - | - | - | - | - | - | - | - | - | - |
| | 第6児 | - | - | - | - | - | - | - | - | - | - | - | - |
| | 第7児 | - | - | - | - | - | - | - | - | - | - | - | - |
| | 第8児 | - | - | - | - | - | - | - | - | - | - | - | - |
| | 第9児 | - | - | - | - | - | - | - | - | - | - | - | - |
| | 第10児以上 | - | - | - | - | - | - | - | - | - | - | - | - |

表 2-5 出生数、性・出生時の体重・出産順位・区別

桜 区

| | 総数 | 0.5kg 未満 | 0.5kg ～ | 1.0kg ～ | 1.5kg ～ | 2.0kg ～ | 2.5kg ～ | 3.0kg ～ | 3.5kg ～ | 4.0kg ～ | 4.5kg ～ | 5.0kg 以上 | 不詳 |
|--------|-----|-------------|------------|------------|------------|------------|------------|------------|------------|------------|------------|-------------|----|
| 総 数 | 584 | - | 1 | 6 | 9 | 41 | 225 | 236 | 62 | 4 | - | - | - |
| 第1児 | 293 | - | - | 2 | 6 | 24 | 117 | 116 | 26 | 2 | - | - | - |
| 第2児 | 208 | - | 1 | 1 | 2 | 10 | 76 | 87 | 29 | 2 | - | - | - |
| 第3児 | 70 | - | - | 2 | 1 | 6 | 27 | 30 | 4 | - | - | - | - |
| 第4児 | 10 | - | - | 1 | - | - | 4 | 2 | 3 | - | - | - | - |
| 第5児 | 2 | - | - | - | - | 1 | - | 1 | - | - | - | - | - |
| 第6児 | 1 | - | - | - | - | - | 1 | - | - | - | - | - | - |
| 第7児 | - | - | - | - | - | - | - | - | - | - | - | - | - |
| 第8児 | - | - | - | - | - | - | - | - | - | - | - | - | - |
| 第9児 | - | - | - | - | - | - | - | - | - | - | - | - | - |
| 第10児以上 | - | - | - | - | - | - | - | - | - | - | - | - | - |
| 総 数 | 315 | - | - | 3 | 4 | 15 | 118 | 129 | 42 | 4 | - | - | - |
| 第1児 | 160 | - | - | 1 | 4 | 10 | 60 | 66 | 17 | 2 | - | - | - |
| 第2児 | 115 | - | - | 1 | - | 3 | 42 | 45 | 22 | 2 | - | - | - |
| 第3児 | 33 | - | - | 1 | - | 1 | 13 | 16 | 2 | - | - | - | - |
| 第4児 | 5 | - | - | - | - | - | 2 | 2 | 1 | - | - | - | - |
| 第5児 | 1 | - | - | - | - | 1 | - | - | - | - | - | - | - |
| 第6児 | 1 | - | - | - | - | - | 1 | - | - | - | - | - | - |
| 第7児 | - | - | - | - | - | - | - | - | - | - | - | - | - |
| 第8児 | - | - | - | - | - | - | - | - | - | - | - | - | - |
| 第9児 | - | - | - | - | - | - | - | - | - | - | - | - | - |
| 第10児以上 | - | - | - | - | - | - | - | - | - | - | - | - | - |
| 総 数 | 269 | - | 1 | 3 | 5 | 26 | 107 | 107 | 20 | - | - | - | - |
| 第1児 | 133 | - | - | 1 | 2 | 14 | 57 | 50 | 9 | - | - | - | - |
| 第2児 | 93 | - | 1 | - | 2 | 7 | 34 | 42 | 7 | - | - | - | - |
| 第3児 | 37 | - | - | 1 | 1 | 5 | 14 | 14 | 2 | - | - | - | - |
| 第4児 | 5 | - | - | 1 | - | - | 2 | - | 2 | - | - | - | - |
| 第5児 | 1 | - | - | - | - | - | - | 1 | - | - | - | - | - |
| 第6児 | - | - | - | - | - | - | - | - | - | - | - | - | - |
| 第7児 | - | - | - | - | - | - | - | - | - | - | - | - | - |
| 第8児 | - | - | - | - | - | - | - | - | - | - | - | - | - |
| 第9児 | - | - | - | - | - | - | - | - | - | - | - | - | - |
| 第10児以上 | - | - | - | - | - | - | - | - | - | - | - | - | - |

表 2-5 出生数、性・出生時の体重・出産順位・区別

浦和区

| | 総数 | 0.5kg 未満 | 0.5kg ～ | 1.0kg ～ | 1.5kg ～ | 2.0kg ～ | 2.5kg ～ | 3.0kg ～ | 3.5kg ～ | 4.0kg ～ | 4.5kg ～ | 5.0kg 以上 | 不詳 |
|----|--------|-------------|------------|------------|------------|------------|------------|------------|------------|------------|------------|-------------|----|
| 総数 | 1,376 | - | 1 | 2 | 21 | 108 | 545 | 564 | 128 | 7 | - | - | - |
| 総数 | 第1児 | 717 | - | - | 1 | 10 | 59 | 279 | 302 | 63 | 3 | - | - |
| | 第2児 | 505 | - | 1 | 1 | 7 | 33 | 202 | 207 | 51 | 3 | - | - |
| | 第3児 | 138 | - | - | - | 3 | 13 | 57 | 53 | 12 | - | - | - |
| | 第4児 | 14 | - | - | - | 1 | 2 | 6 | 2 | 2 | 1 | - | - |
| | 第5児 | 2 | - | - | - | - | 1 | 1 | - | - | - | - | - |
| | 第6児 | - | - | - | - | - | - | - | - | - | - | - | - |
| | 第7児 | - | - | - | - | - | - | - | - | - | - | - | - |
| | 第8児 | - | - | - | - | - | - | - | - | - | - | - | - |
| | 第9児 | - | - | - | - | - | - | - | - | - | - | - | - |
| | 第10児以上 | - | - | - | - | - | - | - | - | - | - | - | - |
| 総数 | 683 | - | - | 1 | 12 | 49 | 258 | 281 | 76 | 6 | - | - | - |
| 男 | 第1児 | 356 | - | - | 1 | 7 | 29 | 135 | 149 | 33 | 2 | - | - |
| | 第2児 | 248 | - | - | - | 5 | 12 | 88 | 106 | 34 | 3 | - | - |
| | 第3児 | 71 | - | - | - | - | 5 | 32 | 26 | 8 | - | - | - |
| | 第4児 | 6 | - | - | - | - | 2 | 2 | - | 1 | 1 | - | - |
| | 第5児 | 2 | - | - | - | - | 1 | 1 | - | - | - | - | - |
| | 第6児 | - | - | - | - | - | - | - | - | - | - | - | - |
| | 第7児 | - | - | - | - | - | - | - | - | - | - | - | - |
| | 第8児 | - | - | - | - | - | - | - | - | - | - | - | - |
| | 第9児 | - | - | - | - | - | - | - | - | - | - | - | - |
| | 第10児以上 | - | - | - | - | - | - | - | - | - | - | - | - |
| 総数 | 693 | - | 1 | 1 | 9 | 59 | 287 | 283 | 52 | 1 | - | - | - |
| 女 | 第1児 | 361 | - | - | - | 3 | 30 | 144 | 153 | 30 | 1 | - | - |
| | 第2児 | 257 | - | 1 | 1 | 2 | 21 | 114 | 101 | 17 | - | - | - |
| | 第3児 | 67 | - | - | - | 3 | 8 | 25 | 27 | 4 | - | - | - |
| | 第4児 | 8 | - | - | - | 1 | - | 4 | 2 | 1 | - | - | - |
| | 第5児 | - | - | - | - | - | - | - | - | - | - | - | - |
| | 第6児 | - | - | - | - | - | - | - | - | - | - | - | - |
| | 第7児 | - | - | - | - | - | - | - | - | - | - | - | - |
| | 第8児 | - | - | - | - | - | - | - | - | - | - | - | - |
| | 第9児 | - | - | - | - | - | - | - | - | - | - | - | - |
| | 第10児以上 | - | - | - | - | - | - | - | - | - | - | - | - |

表 2-5 出生数、性・出生時の体重・出産順位・区別

南 区

| | 総数 | 0.5kg 未満 | 0.5kg ～ | 1.0kg ～ | 1.5kg ～ | 2.0kg ～ | 2.5kg ～ | 3.0kg ～ | 3.5kg ～ | 4.0kg ～ | 4.5kg ～ | 5.0kg 以上 | 不詳 |
|--------|-------|-------------|------------|------------|------------|------------|------------|------------|------------|------------|------------|-------------|----|
| 総 数 | 1,770 | 1 | 4 | 6 | 26 | 144 | 662 | 757 | 159 | 11 | - | - | - |
| 第1児 | 907 | 1 | 3 | 3 | 13 | 79 | 329 | 388 | 84 | 7 | - | - | - |
| 第2児 | 675 | - | 1 | 3 | 10 | 52 | 267 | 281 | 58 | 3 | - | - | - |
| 第3児 | 160 | - | - | - | 3 | 10 | 54 | 75 | 17 | 1 | - | - | - |
| 第4児 | 22 | - | - | - | - | 2 | 11 | 9 | - | - | - | - | - |
| 第5児 | 4 | - | - | - | - | 1 | 1 | 2 | - | - | - | - | - |
| 第6児 | 2 | - | - | - | - | - | - | 2 | - | - | - | - | - |
| 第7児 | - | - | - | - | - | - | - | - | - | - | - | - | - |
| 第8児 | - | - | - | - | - | - | - | - | - | - | - | - | - |
| 第9児 | - | - | - | - | - | - | - | - | - | - | - | - | - |
| 第10児以上 | - | - | - | - | - | - | - | - | - | - | - | - | - |
| 総 数 | 880 | - | 3 | 4 | 12 | 60 | 305 | 389 | 99 | 8 | - | - | - |
| 第1児 | 454 | - | 2 | 2 | 5 | 31 | 159 | 201 | 50 | 4 | - | - | - |
| 第2児 | 331 | - | 1 | 2 | 6 | 25 | 113 | 141 | 40 | 3 | - | - | - |
| 第3児 | 86 | - | - | - | 1 | 4 | 31 | 40 | 9 | 1 | - | - | - |
| 第4児 | 7 | - | - | - | - | - | 2 | 5 | - | - | - | - | - |
| 第5児 | 1 | - | - | - | - | - | - | 1 | - | - | - | - | - |
| 第6児 | 1 | - | - | - | - | - | - | 1 | - | - | - | - | - |
| 第7児 | - | - | - | - | - | - | - | - | - | - | - | - | - |
| 第8児 | - | - | - | - | - | - | - | - | - | - | - | - | - |
| 第9児 | - | - | - | - | - | - | - | - | - | - | - | - | - |
| 第10児以上 | - | - | - | - | - | - | - | - | - | - | - | - | - |
| 総 数 | 890 | 1 | 1 | 2 | 14 | 84 | 357 | 368 | 60 | 3 | - | - | - |
| 第1児 | 453 | 1 | 1 | 1 | 8 | 48 | 170 | 187 | 34 | 3 | - | - | - |
| 第2児 | 344 | - | - | 1 | 4 | 27 | 154 | 140 | 18 | - | - | - | - |
| 第3児 | 74 | - | - | - | 2 | 6 | 23 | 35 | 8 | - | - | - | - |
| 第4児 | 15 | - | - | - | - | 2 | 9 | 4 | - | - | - | - | - |
| 第5児 | 3 | - | - | - | - | 1 | 1 | 1 | - | - | - | - | - |
| 第6児 | 1 | - | - | - | - | - | - | 1 | - | - | - | - | - |
| 第7児 | - | - | - | - | - | - | - | - | - | - | - | - | - |
| 第8児 | - | - | - | - | - | - | - | - | - | - | - | - | - |
| 第9児 | - | - | - | - | - | - | - | - | - | - | - | - | - |
| 第10児以上 | - | - | - | - | - | - | - | - | - | - | - | - | - |

表 2-5 出生数、性・出生時の体重・出産順位・区別

緑 区

| | 総数 | 0.5kg 未満 | 0.5kg ～ | 1.0kg ～ | 1.5kg ～ | 2.0kg ～ | 2.5kg ～ | 3.0kg ～ | 3.5kg ～ | 4.0kg ～ | 4.5kg ～ | 5.0kg 以上 | 不詳 |
|--------|--------|-------------|------------|------------|------------|------------|------------|------------|------------|------------|------------|-------------|----|
| 総 数 | 1,074 | - | 4 | 5 | 20 | 67 | 434 | 425 | 109 | 9 | 1 | - | - |
| 総 数 | 第1児 | 487 | - | 1 | 1 | 8 | 35 | 189 | 200 | 49 | 4 | - | - |
| | 第2児 | 406 | - | 1 | 2 | 8 | 22 | 179 | 154 | 37 | 2 | 1 | - |
| | 第3児 | 149 | - | 2 | 2 | 4 | 8 | 56 | 54 | 21 | 2 | - | - |
| | 第4児 | 26 | - | - | - | - | 2 | 8 | 15 | 1 | - | - | - |
| | 第5児 | 3 | - | - | - | - | - | 2 | - | - | 1 | - | - |
| | 第6児 | 2 | - | - | - | - | - | - | 1 | 1 | - | - | - |
| | 第7児 | - | - | - | - | - | - | - | - | - | - | - | - |
| | 第8児 | 1 | - | - | - | - | - | - | 1 | - | - | - | - |
| | 第9児 | - | - | - | - | - | - | - | - | - | - | - | - |
| | 第10児以上 | - | - | - | - | - | - | - | - | - | - | - | - |
| 総 数 | 551 | - | 3 | 2 | 10 | 26 | 194 | 237 | 71 | 7 | 1 | - | - |
| 男 | 第1児 | 256 | - | 1 | - | 4 | 16 | 87 | 112 | 32 | 4 | - | - |
| | 第2児 | 212 | - | 1 | - | 3 | 9 | 81 | 86 | 29 | 2 | 1 | - |
| | 第3児 | 69 | - | 1 | 2 | 3 | 1 | 24 | 29 | 8 | 1 | - | - |
| | 第4児 | 12 | - | - | - | - | - | 2 | 9 | 1 | - | - | - |
| | 第5児 | - | - | - | - | - | - | - | - | - | - | - | - |
| | 第6児 | 2 | - | - | - | - | - | - | 1 | 1 | - | - | - |
| | 第7児 | - | - | - | - | - | - | - | - | - | - | - | - |
| | 第8児 | - | - | - | - | - | - | - | - | - | - | - | - |
| | 第9児 | - | - | - | - | - | - | - | - | - | - | - | - |
| | 第10児以上 | - | - | - | - | - | - | - | - | - | - | - | - |
| 総 数 | 523 | - | 1 | 3 | 10 | 41 | 240 | 188 | 38 | 2 | - | - | - |
| 女 | 第1児 | 231 | - | - | 1 | 4 | 19 | 102 | 88 | 17 | - | - | - |
| | 第2児 | 194 | - | - | 2 | 5 | 13 | 98 | 68 | 8 | - | - | - |
| | 第3児 | 80 | - | 1 | - | 1 | 7 | 32 | 25 | 13 | 1 | - | - |
| | 第4児 | 14 | - | - | - | - | 2 | 6 | 6 | - | - | - | - |
| | 第5児 | 3 | - | - | - | - | - | 2 | - | - | 1 | - | - |
| | 第6児 | - | - | - | - | - | - | - | - | - | - | - | - |
| | 第7児 | - | - | - | - | - | - | - | - | - | - | - | - |
| | 第8児 | 1 | - | - | - | - | - | - | 1 | - | - | - | - |
| | 第9児 | - | - | - | - | - | - | - | - | - | - | - | - |
| | 第10児以上 | - | - | - | - | - | - | - | - | - | - | - | - |

表 2-5 出生数、性・出生時の体重・出産順位・区別

岩槻区

| | 総数 | 0.5kg 未満 | 0.5kg ～ | 1.0kg ～ | 1.5kg ～ | 2.0kg ～ | 2.5kg ～ | 3.0kg ～ | 3.5kg ～ | 4.0kg ～ | 4.5kg ～ | 5.0kg 以上 | 不詳 |
|--------|-----|-------------|------------|------------|------------|------------|------------|------------|------------|------------|------------|-------------|----|
| 総数 | 660 | - | - | 3 | 12 | 60 | 218 | 284 | 78 | 4 | 1 | - | - |
| 第1児 | 262 | - | - | 2 | 3 | 25 | 92 | 116 | 21 | 2 | 1 | - | - |
| 第2児 | 279 | - | - | 1 | 6 | 22 | 93 | 120 | 36 | 1 | - | - | - |
| 第3児 | 95 | - | - | - | 2 | 10 | 24 | 40 | 18 | 1 | - | - | - |
| 第4児 | 18 | - | - | - | - | 2 | 8 | 6 | 2 | - | - | - | - |
| 第5児 | 2 | - | - | - | - | - | 1 | 1 | - | - | - | - | - |
| 第6児 | - | - | - | - | - | - | - | - | - | - | - | - | - |
| 第7児 | 2 | - | - | - | - | - | - | 1 | 1 | - | - | - | - |
| 第8児 | 2 | - | - | - | 1 | 1 | - | - | - | - | - | - | - |
| 第9児 | - | - | - | - | - | - | - | - | - | - | - | - | - |
| 第10児以上 | - | - | - | - | - | - | - | - | - | - | - | - | - |
| 総数 | 346 | - | - | 1 | 4 | 22 | 122 | 143 | 50 | 3 | 1 | - | - |
| 第1児 | 139 | - | - | 1 | 1 | 14 | 53 | 54 | 13 | 2 | 1 | - | - |
| 第2児 | 134 | - | - | - | 1 | 4 | 47 | 60 | 21 | 1 | - | - | - |
| 第3児 | 57 | - | - | - | 1 | 3 | 15 | 25 | 13 | - | - | - | - |
| 第4児 | 13 | - | - | - | - | 1 | 6 | 4 | 2 | - | - | - | - |
| 第5児 | 1 | - | - | - | - | - | 1 | - | - | - | - | - | - |
| 第6児 | - | - | - | - | - | - | - | - | - | - | - | - | - |
| 第7児 | 1 | - | - | - | - | - | - | - | 1 | - | - | - | - |
| 第8児 | 1 | - | - | - | 1 | - | - | - | - | - | - | - | - |
| 第9児 | - | - | - | - | - | - | - | - | - | - | - | - | - |
| 第10児以上 | - | - | - | - | - | - | - | - | - | - | - | - | - |
| 総数 | 314 | - | - | 2 | 8 | 38 | 96 | 141 | 28 | 1 | - | - | - |
| 第1児 | 123 | - | - | 1 | 2 | 11 | 39 | 62 | 8 | - | - | - | - |
| 第2児 | 145 | - | - | 1 | 5 | 18 | 46 | 60 | 15 | - | - | - | - |
| 第3児 | 38 | - | - | - | 1 | 7 | 9 | 15 | 5 | 1 | - | - | - |
| 第4児 | 5 | - | - | - | - | 1 | 2 | 2 | - | - | - | - | - |
| 第5児 | 1 | - | - | - | - | - | - | 1 | - | - | - | - | - |
| 第6児 | - | - | - | - | - | - | - | - | - | - | - | - | - |
| 第7児 | 1 | - | - | - | - | - | - | 1 | - | - | - | - | - |
| 第8児 | 1 | - | - | - | - | 1 | - | - | - | - | - | - | - |
| 第9児 | - | - | - | - | - | - | - | - | - | - | - | - | - |
| 第10児以上 | - | - | - | - | - | - | - | - | - | - | - | - | - |

表 2-6 出生数、出産の場所・出生時の立会者・区別

| | | 総数 | 病院 | 診療所 | 助産所 | 自宅 | その他 |
|-------|-----|--------|-------|-------|-----|----|-----|
| さいたま市 | 総数 | 10,006 | 5,800 | 4,180 | 20 | 5 | 1 |
| | 医師 | 9,324 | 5,137 | 4,176 | 8 | 3 | - |
| | 助産師 | 680 | 663 | 4 | 12 | 1 | - |
| | その他 | 2 | - | - | - | 1 | 1 |
| 西 区 | 総数 | 816 | 585 | 230 | - | 1 | - |
| | 医師 | 803 | 573 | 230 | - | - | - |
| | 助産師 | 12 | 12 | - | - | - | - |
| | その他 | 1 | - | - | - | 1 | - |
| 北 区 | 総数 | 1,033 | 438 | 592 | 1 | 2 | - |
| | 医師 | 1,001 | 406 | 592 | 1 | 2 | - |
| | 助産師 | 32 | 32 | - | - | - | - |
| | その他 | - | - | - | - | - | - |
| 大宮区 | 総数 | 860 | 467 | 393 | - | - | - |
| | 医師 | 832 | 440 | 392 | - | - | - |
| | 助産師 | 28 | 27 | 1 | - | - | - |
| | その他 | - | - | - | - | - | - |
| 見沼区 | 総数 | 1,048 | 430 | 617 | 1 | - | - |
| | 医師 | 962 | 345 | 617 | - | - | - |
| | 助産師 | 86 | 85 | - | 1 | - | - |
| | その他 | - | - | - | - | - | - |
| 中央区 | 総数 | 785 | 471 | 309 | 4 | - | 1 |
| | 医師 | 748 | 438 | 309 | 1 | - | - |
| | 助産師 | 36 | 33 | - | 3 | - | - |
| | その他 | 1 | - | - | - | - | 1 |
| 桜 区 | 総数 | 584 | 400 | 183 | - | 1 | - |
| | 医師 | 568 | 384 | 183 | - | 1 | - |
| | 助産師 | 16 | 16 | - | - | - | - |
| | その他 | - | - | - | - | - | - |
| 浦和区 | 総数 | 1,376 | 893 | 480 | 3 | - | - |
| | 医師 | 1,195 | 716 | 478 | 1 | - | - |
| | 助産師 | 181 | 177 | 2 | 2 | - | - |
| | その他 | - | - | - | - | - | - |
| 南 区 | 総数 | 1,770 | 1,230 | 535 | 5 | - | - |
| | 医師 | 1,650 | 1,114 | 534 | 2 | - | - |
| | 助産師 | 120 | 116 | 1 | 3 | - | - |
| | その他 | - | - | - | - | - | - |
| 緑 区 | 総数 | 1,074 | 511 | 557 | 5 | 1 | - |
| | 医師 | 921 | 362 | 557 | 2 | - | - |
| | 助産師 | 153 | 149 | - | 3 | 1 | - |
| | その他 | - | - | - | - | - | - |
| 岩槻区 | 総数 | 660 | 375 | 284 | 1 | - | - |
| | 医師 | 644 | 359 | 284 | 1 | - | - |
| | 助産師 | 16 | 16 | - | - | - | - |
| | その他 | - | - | - | - | - | - |

表 2-7 出生数及び割合、単産-複産・母の年齢（5歳階級）・性・低体重児・区別

さいたま市

| 母の年齢 | 総 数 | | | 男 | | | 女 | | |
|--------|--------|----------------|------------------|-------|----------------|------------------|-------|----------------|------------------|
| | 出生数 | 2500g未満 出生数 | 2500g未満 出生数割合 | 出生数 | 2500g未満 出生数 | 2500g未満 出生数割合 | 出生数 | 2500g未満 出生数 | 2500g未満 出生数割合 |
| 総 数 | 10,006 | 962 | 9.6 | 5,062 | 424 | 8.4 | 4,944 | 538 | 10.9 |
| 14歳以下 | - | - | - | - | - | - | - | - | - |
| 15～19歳 | 42 | 5 | 11.9 | 21 | 2 | 9.5 | 21 | 3 | 14.3 |
| 20～24歳 | 525 | 38 | 7.2 | 269 | 17 | 6.3 | 256 | 21 | 8.2 |
| 25～29歳 | 2,429 | 213 | 8.8 | 1,291 | 108 | 8.4 | 1,138 | 105 | 9.2 |
| 30～34歳 | 4,062 | 375 | 9.2 | 1,983 | 149 | 7.5 | 2,079 | 226 | 10.9 |
| 35～39歳 | 2,349 | 261 | 11.1 | 1,191 | 112 | 9.4 | 1,158 | 149 | 12.9 |
| 40～44歳 | 573 | 63 | 11.0 | 294 | 32 | 10.9 | 279 | 31 | 11.1 |
| 45～49歳 | 24 | 5 | 20.8 | 12 | 3 | 25.0 | 12 | 2 | 16.7 |
| 50歳以上 | 2 | 2 | 100.0 | 1 | 1 | 100.0 | 1 | 1 | 100.0 |
| 不詳 | - | - | - | - | - | - | - | - | - |
| 総 数 | 9,804 | 795 | 8.1 | 4,968 | 351 | 7.1 | 4,836 | 444 | 9.2 |
| 14歳以下 | - | - | - | - | - | - | - | - | - |
| 15～19歳 | 42 | 5 | 11.9 | 21 | 2 | 9.5 | 21 | 3 | 14.3 |
| 20～24歳 | 518 | 31 | 6.0 | 268 | 16 | 6.0 | 250 | 15 | 6.0 |
| 25～29歳 | 2,390 | 182 | 7.6 | 1,271 | 93 | 7.3 | 1,119 | 89 | 8.0 |
| 30～34歳 | 3,980 | 303 | 7.6 | 1,947 | 118 | 6.1 | 2,033 | 185 | 9.1 |
| 35～39歳 | 2,287 | 211 | 9.2 | 1,163 | 90 | 7.7 | 1,124 | 121 | 10.8 |
| 40～44歳 | 563 | 58 | 10.3 | 286 | 29 | 10.1 | 277 | 29 | 10.5 |
| 45～49歳 | 24 | 5 | 20.8 | 12 | 3 | 25.0 | 12 | 2 | 16.7 |
| 50歳以上 | - | - | - | - | - | - | - | - | - |
| 不詳 | - | - | - | - | - | - | - | - | - |
| 総 数 | 202 | 167 | 82.7 | 94 | 73 | 77.7 | 108 | 94 | 87.0 |
| 14歳以下 | - | - | - | - | - | - | - | - | - |
| 15～19歳 | - | - | - | - | - | - | - | - | - |
| 20～24歳 | 7 | 7 | 100.0 | 1 | 1 | 100.0 | 6 | 6 | 100.0 |
| 25～29歳 | 39 | 31 | 79.5 | 20 | 15 | 75.0 | 19 | 16 | 84.2 |
| 30～34歳 | 82 | 72 | 87.8 | 36 | 31 | 86.1 | 46 | 41 | 89.1 |
| 35～39歳 | 62 | 50 | 80.6 | 28 | 22 | 78.6 | 34 | 28 | 82.4 |
| 40～44歳 | 10 | 5 | 50.0 | 8 | 3 | 37.5 | 2 | 2 | 100.0 |
| 45～49歳 | - | - | - | - | - | - | - | - | - |
| 50歳以上 | 2 | 2 | 100.0 | 1 | 1 | 100.0 | 1 | 1 | 100.0 |
| 不詳 | - | - | - | - | - | - | - | - | - |

表 2-7 出生数及び割合、単産-複産・母の年齢（5歳階級）・性・低体重児・区別

西 区

| 母の年齢 | 総 数 | | | 男 | | | 女 | | |
|--------|-----|----------------|------------------|-----|----------------|------------------|-----|----------------|------------------|
| | 出生数 | 2500g未満 出生数 | 2500g未満 出生数割合 | 出生数 | 2500g未満 出生数 | 2500g未満 出生数割合 | 出生数 | 2500g未満 出生数 | 2500g未満 出生数割合 |
| 総 数 | 816 | 61 | 7.5 | 404 | 21 | 5.2 | 412 | 40 | 9.7 |
| 14歳以下 | - | - | - | - | - | - | - | - | - |
| 15～19歳 | 5 | 2 | 40.0 | 2 | 1 | 50.0 | 3 | 1 | 33.3 |
| 20～24歳 | 61 | 4 | 6.6 | 32 | 2 | 6.3 | 29 | 2 | 6.9 |
| 25～29歳 | 216 | 11 | 5.1 | 109 | 3 | 2.8 | 107 | 8 | 7.5 |
| 30～34歳 | 344 | 22 | 6.4 | 157 | 8 | 5.1 | 187 | 14 | 7.5 |
| 35～39歳 | 156 | 19 | 12.2 | 86 | 5 | 5.8 | 70 | 14 | 20.0 |
| 40～44歳 | 33 | 3 | 9.1 | 17 | 2 | 11.8 | 16 | 1 | 6.3 |
| 45～49歳 | 1 | - | - | 1 | - | - | - | - | - |
| 50歳以上 | - | - | - | - | - | - | - | - | - |
| 不 詳 | - | - | - | - | - | - | - | - | - |
| 総 数 | 810 | 57 | 7.0 | 399 | 17 | 4.3 | 411 | 40 | 9.7 |
| 14歳以下 | - | - | - | - | - | - | - | - | - |
| 15～19歳 | 5 | 2 | 40.0 | 2 | 1 | 50.0 | 3 | 1 | 33.3 |
| 20～24歳 | 61 | 4 | 6.6 | 32 | 2 | 6.3 | 29 | 2 | 6.9 |
| 25～29歳 | 214 | 10 | 4.7 | 107 | 2 | 1.9 | 107 | 8 | 7.5 |
| 30～34歳 | 340 | 19 | 5.6 | 154 | 5 | 3.2 | 186 | 14 | 7.5 |
| 35～39歳 | 156 | 19 | 12.2 | 86 | 5 | 5.8 | 70 | 14 | 20.0 |
| 40～44歳 | 33 | 3 | 9.1 | 17 | 2 | 11.8 | 16 | 1 | 6.3 |
| 45～49歳 | 1 | - | - | 1 | - | - | - | - | - |
| 50歳以上 | - | - | - | - | - | - | - | - | - |
| 不 詳 | - | - | - | - | - | - | - | - | - |
| 総 数 | 6 | 4 | 66.7 | 5 | 4 | 80.0 | 1 | - | - |
| 14歳以下 | - | - | - | - | - | - | - | - | - |
| 15～19歳 | - | - | - | - | - | - | - | - | - |
| 20～24歳 | - | - | - | - | - | - | - | - | - |
| 25～29歳 | 2 | 1 | 50.0 | 2 | 1 | 50.0 | - | - | - |
| 30～34歳 | 4 | 3 | 75.0 | 3 | 3 | 100.0 | 1 | - | - |
| 35～39歳 | - | - | - | - | - | - | - | - | - |
| 40～44歳 | - | - | - | - | - | - | - | - | - |
| 45～49歳 | - | - | - | - | - | - | - | - | - |
| 50歳以上 | - | - | - | - | - | - | - | - | - |
| 不 詳 | - | - | - | - | - | - | - | - | - |

表 2-7 出生数及び割合、単産-複産・母の年齢（5歳階級）・性・低体重児・区別

北 区

| 母の年齢 | 総 数 | | | 男 | | | 女 | | |
|--------|-------|----------------|------------------|-----|----------------|------------------|-----|----------------|------------------|
| | 出生数 | 2500g未満 出生数 | 2500g未満 出生数割合 | 出生数 | 2500g未満 出生数 | 2500g未満 出生数割合 | 出生数 | 2500g未満 出生数 | 2500g未満 出生数割合 |
| 総 数 | 1,033 | 100 | 9.7 | 513 | 50 | 9.7 | 520 | 50 | 9.6 |
| 14歳以下 | - | - | - | - | - | - | - | - | - |
| 15～19歳 | 1 | - | - | - | - | - | 1 | - | - |
| 20～24歳 | 53 | 3 | 5.7 | 25 | 1 | 4.0 | 28 | 2 | 7.1 |
| 25～29歳 | 259 | 34 | 13.1 | 135 | 18 | 13.3 | 124 | 16 | 12.9 |
| 30～34歳 | 432 | 38 | 8.8 | 209 | 17 | 8.1 | 223 | 21 | 9.4 |
| 35～39歳 | 222 | 21 | 9.5 | 109 | 12 | 11.0 | 113 | 9 | 8.0 |
| 40～44歳 | 64 | 4 | 6.3 | 34 | 2 | 5.9 | 30 | 2 | 6.7 |
| 45～49歳 | 2 | - | - | 1 | - | - | 1 | - | - |
| 50歳以上 | - | - | - | - | - | - | - | - | - |
| 不詳 | - | - | - | - | - | - | - | - | - |
| 総 数 | 1,013 | 84 | 8.3 | 499 | 39 | 7.8 | 514 | 45 | 8.8 |
| 14歳以下 | - | - | - | - | - | - | - | - | - |
| 15～19歳 | 1 | - | - | - | - | - | 1 | - | - |
| 20～24歳 | 51 | 1 | 2.0 | 24 | - | - | 27 | 1 | 3.7 |
| 25～29歳 | 251 | 27 | 10.8 | 131 | 15 | 11.5 | 120 | 12 | 10.0 |
| 30～34歳 | 428 | 34 | 7.9 | 205 | 13 | 6.3 | 223 | 21 | 9.4 |
| 35～39歳 | 218 | 18 | 8.3 | 106 | 9 | 8.5 | 112 | 9 | 8.0 |
| 40～44歳 | 62 | 4 | 6.5 | 32 | 2 | 6.3 | 30 | 2 | 6.7 |
| 45～49歳 | 2 | - | - | 1 | - | - | 1 | - | - |
| 50歳以上 | - | - | - | - | - | - | - | - | - |
| 不詳 | - | - | - | - | - | - | - | - | - |
| 総 数 | 20 | 16 | 80.0 | 14 | 11 | 78.6 | 6 | 5 | 83.3 |
| 14歳以下 | - | - | - | - | - | - | - | - | - |
| 15～19歳 | - | - | - | - | - | - | - | - | - |
| 20～24歳 | 2 | 2 | 100.0 | 1 | 1 | 100.0 | 1 | 1 | 100.0 |
| 25～29歳 | 8 | 7 | 87.5 | 4 | 3 | 75.0 | 4 | 4 | 100.0 |
| 30～34歳 | 4 | 4 | 100.0 | 4 | 4 | 100.0 | - | - | - |
| 35～39歳 | 4 | 3 | 75.0 | 3 | 3 | 100.0 | 1 | - | - |
| 40～44歳 | 2 | - | - | 2 | - | - | - | - | - |
| 45～49歳 | - | - | - | - | - | - | - | - | - |
| 50歳以上 | - | - | - | - | - | - | - | - | - |
| 不詳 | - | - | - | - | - | - | - | - | - |

表 2-7 出生数及び割合、単産-複産・母の年齢（5歳階級）・性・低体重児・区別

大宮区

| 母の年齢 | 総 数 | | | 男 | | | 女 | | |
|--------|-----|----------------|------------------|-----|----------------|------------------|-----|----------------|------------------|
| | 出生数 | 2500g未満 出生数 | 2500g未満 出生数割合 | 出生数 | 2500g未満 出生数 | 2500g未満 出生数割合 | 出生数 | 2500g未満 出生数 | 2500g未満 出生数割合 |
| 総 数 | 860 | 82 | 9.5 | 439 | 36 | 8.2 | 421 | 46 | 10.9 |
| 14歳以下 | - | - | - | - | - | - | - | - | - |
| 15～19歳 | 1 | - | - | - | - | - | 1 | - | - |
| 20～24歳 | 51 | 3 | 5.9 | 25 | 1 | 4.0 | 26 | 2 | 7.7 |
| 25～29歳 | 187 | 13 | 7.0 | 102 | 4 | 3.9 | 85 | 9 | 10.6 |
| 30～34歳 | 362 | 40 | 11.0 | 189 | 20 | 10.6 | 173 | 20 | 11.6 |
| 35～39歳 | 206 | 23 | 11.2 | 100 | 10 | 10.0 | 106 | 13 | 12.3 |
| 40～44歳 | 51 | 3 | 5.9 | 23 | 1 | 4.3 | 28 | 2 | 7.1 |
| 45～49歳 | 2 | - | - | - | - | - | 2 | - | - |
| 50歳以上 | - | - | - | - | - | - | - | - | - |
| 不詳 | - | - | - | - | - | - | - | - | - |
| 総 数 | 844 | 70 | 8.3 | 429 | 29 | 6.8 | 415 | 41 | 9.9 |
| 14歳以下 | - | - | - | - | - | - | - | - | - |
| 15～19歳 | 1 | - | - | - | - | - | 1 | - | - |
| 20～24歳 | 51 | 3 | 5.9 | 25 | 1 | 4.0 | 26 | 2 | 7.7 |
| 25～29歳 | 185 | 13 | 7.0 | 100 | 4 | 4.0 | 85 | 9 | 10.6 |
| 30～34歳 | 348 | 28 | 8.0 | 181 | 13 | 7.2 | 167 | 15 | 9.0 |
| 35～39歳 | 206 | 23 | 11.2 | 100 | 10 | 10.0 | 106 | 13 | 12.3 |
| 40～44歳 | 51 | 3 | 5.9 | 23 | 1 | 4.3 | 28 | 2 | 7.1 |
| 45～49歳 | 2 | - | - | - | - | - | 2 | - | - |
| 50歳以上 | - | - | - | - | - | - | - | - | - |
| 不詳 | - | - | - | - | - | - | - | - | - |
| 総 数 | 16 | 12 | 75.0 | 10 | 7 | 70.0 | 6 | 5 | 83.3 |
| 14歳以下 | - | - | - | - | - | - | - | - | - |
| 15～19歳 | - | - | - | - | - | - | - | - | - |
| 20～24歳 | - | - | - | - | - | - | - | - | - |
| 25～29歳 | 2 | - | - | 2 | - | - | - | - | - |
| 30～34歳 | 14 | 12 | 85.7 | 8 | 7 | 87.5 | 6 | 5 | 83.3 |
| 35～39歳 | - | - | - | - | - | - | - | - | - |
| 40～44歳 | - | - | - | - | - | - | - | - | - |
| 45～49歳 | - | - | - | - | - | - | - | - | - |
| 50歳以上 | - | - | - | - | - | - | - | - | - |
| 不詳 | - | - | - | - | - | - | - | - | - |

表 2-7 出生数及び割合、単産-複産・母の年齢（5歳階級）・性・低体重児・区別

見沼区

| 母の年齢 | 総 数 | | | 男 | | | 女 | | |
|--------|-------|----------------|------------------|-----|----------------|------------------|-----|----------------|------------------|
| | 出生数 | 2500g未満 出生数 | 2500g未満 出生数割合 | 出生数 | 2500g未満 出生数 | 2500g未満 出生数割合 | 出生数 | 2500g未満 出生数 | 2500g未満 出生数割合 |
| 総 数 | 1,048 | 109 | 10.4 | 533 | 56 | 10.5 | 515 | 53 | 10.3 |
| 14歳以下 | - | - | - | - | - | - | - | - | - |
| 15～19歳 | 8 | 1 | 12.5 | 4 | 1 | 25.0 | 4 | - | - |
| 20～24歳 | 75 | 5 | 6.7 | 37 | 3 | 8.1 | 38 | 2 | 5.3 |
| 25～29歳 | 284 | 29 | 10.2 | 147 | 13 | 8.8 | 137 | 16 | 11.7 |
| 30～34歳 | 389 | 30 | 7.7 | 194 | 14 | 7.2 | 195 | 16 | 8.2 |
| 35～39歳 | 232 | 33 | 14.2 | 119 | 20 | 16.8 | 113 | 13 | 11.5 |
| 40～44歳 | 55 | 8 | 14.5 | 28 | 3 | 10.7 | 27 | 5 | 18.5 |
| 45～49歳 | 3 | 1 | 33.3 | 3 | 1 | 33.3 | - | - | - |
| 50歳以上 | 2 | 2 | 100.0 | 1 | 1 | 100.0 | 1 | 1 | 100.0 |
| 不詳 | - | - | - | - | - | - | - | - | - |
| 総 数 | 1,022 | 86 | 8.4 | 518 | 43 | 8.3 | 504 | 43 | 8.5 |
| 14歳以下 | - | - | - | - | - | - | - | - | - |
| 15～19歳 | 8 | 1 | 12.5 | 4 | 1 | 25.0 | 4 | - | - |
| 20～24歳 | 75 | 5 | 6.7 | 37 | 3 | 8.1 | 38 | 2 | 5.3 |
| 25～29歳 | 278 | 23 | 8.3 | 144 | 10 | 6.9 | 134 | 13 | 9.7 |
| 30～34歳 | 387 | 28 | 7.2 | 193 | 13 | 6.7 | 194 | 15 | 7.7 |
| 35～39歳 | 218 | 20 | 9.2 | 111 | 12 | 10.8 | 107 | 8 | 7.5 |
| 40～44歳 | 53 | 8 | 15.1 | 26 | 3 | 11.5 | 27 | 5 | 18.5 |
| 45～49歳 | 3 | 1 | 33.3 | 3 | 1 | 33.3 | - | - | - |
| 50歳以上 | - | - | - | - | - | - | - | - | - |
| 不詳 | - | - | - | - | - | - | - | - | - |
| 総 数 | 26 | 23 | 88.5 | 15 | 13 | 86.7 | 11 | 10 | 90.9 |
| 14歳以下 | - | - | - | - | - | - | - | - | - |
| 15～19歳 | - | - | - | - | - | - | - | - | - |
| 20～24歳 | - | - | - | - | - | - | - | - | - |
| 25～29歳 | 6 | 6 | 100.0 | 3 | 3 | 100.0 | 3 | 3 | 100.0 |
| 30～34歳 | 2 | 2 | 100.0 | 1 | 1 | 100.0 | 1 | 1 | 100.0 |
| 35～39歳 | 14 | 13 | 92.9 | 8 | 8 | 100.0 | 6 | 5 | 83.3 |
| 40～44歳 | 2 | - | - | 2 | - | - | - | - | - |
| 45～49歳 | - | - | - | - | - | - | - | - | - |
| 50歳以上 | 2 | 2 | 100.0 | 1 | 1 | 100.0 | 1 | 1 | 100.0 |
| 不詳 | - | - | - | - | - | - | - | - | - |

表 2-7 出生数及び割合、単産-複産・母の年齢（5歳階級）・性・低体重児・区別

中央区

| 母の年齢 | 総 数 | | | 男 | | | 女 | | |
|--------|-----|----------------|------------------|-----|----------------|------------------|-----|----------------|------------------|
| | 出生数 | 2500g未満 出生数 | 2500g未満 出生数割合 | 出生数 | 2500g未満 出生数 | 2500g未満 出生数割合 | 出生数 | 2500g未満 出生数 | 2500g未満 出生数割合 |
| 総 数 | 785 | 69 | 8.8 | 398 | 30 | 7.5 | 387 | 39 | 10.1 |
| 14歳以下 | - | - | - | - | - | - | - | - | - |
| 15～19歳 | 5 | - | - | 2 | - | - | 3 | - | - |
| 20～24歳 | 33 | - | - | 17 | - | - | 16 | - | - |
| 25～29歳 | 225 | 11 | 4.9 | 129 | 7 | 5.4 | 96 | 4 | 4.2 |
| 30～34歳 | 293 | 28 | 9.6 | 142 | 9 | 6.3 | 151 | 19 | 12.6 |
| 35～39歳 | 177 | 22 | 12.4 | 82 | 11 | 13.4 | 95 | 11 | 11.6 |
| 40～44歳 | 52 | 8 | 15.4 | 26 | 3 | 11.5 | 26 | 5 | 19.2 |
| 45～49歳 | - | - | - | - | - | - | - | - | - |
| 50歳以上 | - | - | - | - | - | - | - | - | - |
| 不詳 | - | - | - | - | - | - | - | - | - |
| 総 数 | 775 | 60 | 7.7 | 397 | 29 | 7.3 | 378 | 31 | 8.2 |
| 14歳以下 | - | - | - | - | - | - | - | - | - |
| 15～19歳 | 5 | - | - | 2 | - | - | 3 | - | - |
| 20～24歳 | 33 | - | - | 17 | - | - | 16 | - | - |
| 25～29歳 | 225 | 11 | 4.9 | 129 | 7 | 5.4 | 96 | 4 | 4.2 |
| 30～34歳 | 287 | 22 | 7.7 | 142 | 9 | 6.3 | 145 | 13 | 9.0 |
| 35～39歳 | 173 | 19 | 11.0 | 81 | 10 | 12.3 | 92 | 9 | 9.8 |
| 40～44歳 | 52 | 8 | 15.4 | 26 | 3 | 11.5 | 26 | 5 | 19.2 |
| 45～49歳 | - | - | - | - | - | - | - | - | - |
| 50歳以上 | - | - | - | - | - | - | - | - | - |
| 不詳 | - | - | - | - | - | - | - | - | - |
| 総 数 | 10 | 9 | 90.0 | 1 | 1 | 100.0 | 9 | 8 | 88.9 |
| 14歳以下 | - | - | - | - | - | - | - | - | - |
| 15～19歳 | - | - | - | - | - | - | - | - | - |
| 20～24歳 | - | - | - | - | - | - | - | - | - |
| 25～29歳 | - | - | - | - | - | - | - | - | - |
| 30～34歳 | 6 | 6 | 100.0 | - | - | - | 6 | 6 | 100.0 |
| 35～39歳 | 4 | 3 | 75.0 | 1 | 1 | 100.0 | 3 | 2 | 66.7 |
| 40～44歳 | - | - | - | - | - | - | - | - | - |
| 45～49歳 | - | - | - | - | - | - | - | - | - |
| 50歳以上 | - | - | - | - | - | - | - | - | - |
| 不詳 | - | - | - | - | - | - | - | - | - |

表 2-7 出生数及び割合、単産-複産・母の年齢（5歳階級）・性・低体重児・区別

桜 区

| 母の年齢 | 総 数 | | | 男 | | | 女 | | |
|--------|-----|----------------|------------------|-----|----------------|------------------|-----|----------------|------------------|
| | 出生数 | 2500g未満 出生数 | 2500g未満 出生数割合 | 出生数 | 2500g未満 出生数 | 2500g未満 出生数割合 | 出生数 | 2500g未満 出生数 | 2500g未満 出生数割合 |
| 総 数 | 584 | 57 | 9.8 | 315 | 22 | 7.0 | 269 | 35 | 13.0 |
| 14歳以下 | - | - | - | - | - | - | - | - | - |
| 15～19歳 | 6 | 2 | 33.3 | 3 | - | - | 3 | 2 | 66.7 |
| 20～24歳 | 47 | 3 | 6.4 | 29 | 1 | 3.4 | 18 | 2 | 11.1 |
| 25～29歳 | 166 | 18 | 10.8 | 88 | 7 | 8.0 | 78 | 11 | 14.1 |
| 30～34歳 | 196 | 12 | 6.1 | 101 | 5 | 5.0 | 95 | 7 | 7.4 |
| 35～39歳 | 138 | 17 | 12.3 | 81 | 7 | 8.6 | 57 | 10 | 17.5 |
| 40～44歳 | 30 | 5 | 16.7 | 13 | 2 | 15.4 | 17 | 3 | 17.6 |
| 45～49歳 | 1 | - | - | - | - | - | 1 | - | - |
| 50歳以上 | - | - | - | - | - | - | - | - | - |
| 不詳 | - | - | - | - | - | - | - | - | - |
| 総 数 | 572 | 48 | 8.4 | 311 | 19 | 6.1 | 261 | 29 | 11.1 |
| 14歳以下 | - | - | - | - | - | - | - | - | - |
| 15～19歳 | 6 | 2 | 33.3 | 3 | - | - | 3 | 2 | 66.7 |
| 20～24歳 | 47 | 3 | 6.4 | 29 | 1 | 3.4 | 18 | 2 | 11.1 |
| 25～29歳 | 162 | 15 | 9.3 | 88 | 7 | 8.0 | 74 | 8 | 10.8 |
| 30～34歳 | 196 | 12 | 6.1 | 101 | 5 | 5.0 | 95 | 7 | 7.4 |
| 35～39歳 | 132 | 12 | 9.1 | 79 | 5 | 6.3 | 53 | 7 | 13.2 |
| 40～44歳 | 28 | 4 | 14.3 | 11 | 1 | 9.1 | 17 | 3 | 17.6 |
| 45～49歳 | 1 | - | - | - | - | - | 1 | - | - |
| 50歳以上 | - | - | - | - | - | - | - | - | - |
| 不詳 | - | - | - | - | - | - | - | - | - |
| 総 数 | 12 | 9 | 75.0 | 4 | 3 | 75.0 | 8 | 6 | 75.0 |
| 14歳以下 | - | - | - | - | - | - | - | - | - |
| 15～19歳 | - | - | - | - | - | - | - | - | - |
| 20～24歳 | - | - | - | - | - | - | - | - | - |
| 25～29歳 | 4 | 3 | 75.0 | - | - | - | 4 | 3 | 75.0 |
| 30～34歳 | - | - | - | - | - | - | - | - | - |
| 35～39歳 | 6 | 5 | 83.3 | 2 | 2 | 100.0 | 4 | 3 | 75.0 |
| 40～44歳 | 2 | 1 | 50.0 | 2 | 1 | 50.0 | - | - | - |
| 45～49歳 | - | - | - | - | - | - | - | - | - |
| 50歳以上 | - | - | - | - | - | - | - | - | - |
| 不詳 | - | - | - | - | - | - | - | - | - |

表 2-7 出生数及び割合、単産-複産・母の年齢（5歳階級）・性・低体重児・区別

浦和区

| 母の年齢 | 総 数 | | | 男 | | | 女 | | |
|--------|-------|----------------|------------------|-----|----------------|------------------|-----|----------------|------------------|
| | 出生数 | 2500g未満 出生数 | 2500g未満 出生数割合 | 出生数 | 2500g未満 出生数 | 2500g未満 出生数割合 | 出生数 | 2500g未満 出生数 | 2500g未満 出生数割合 |
| 総 数 | 1,376 | 132 | 9.6 | 683 | 62 | 9.1 | 693 | 70 | 10.1 |
| 14歳以下 | - | - | - | - | - | - | - | - | - |
| 15～19歳 | 2 | - | - | 1 | - | - | 1 | - | - |
| 20～24歳 | 32 | 4 | 12.5 | 16 | 3 | 18.8 | 16 | 1 | 6.3 |
| 25～29歳 | 283 | 19 | 6.7 | 156 | 12 | 7.7 | 127 | 7 | 5.5 |
| 30～34歳 | 599 | 64 | 10.7 | 281 | 27 | 9.6 | 318 | 37 | 11.6 |
| 35～39歳 | 364 | 33 | 9.1 | 178 | 13 | 7.3 | 186 | 20 | 10.8 |
| 40～44歳 | 93 | 11 | 11.8 | 48 | 6 | 12.5 | 45 | 5 | 11.1 |
| 45～49歳 | 3 | 1 | 33.3 | 3 | 1 | 33.3 | - | - | - |
| 50歳以上 | - | - | - | - | - | - | - | - | - |
| 不詳 | - | - | - | - | - | - | - | - | - |
| 総 数 | 1,350 | 108 | 8.0 | 674 | 54 | 8.0 | 676 | 54 | 8.0 |
| 14歳以下 | - | - | - | - | - | - | - | - | - |
| 15～19歳 | 2 | - | - | 1 | - | - | 1 | - | - |
| 20～24歳 | 32 | 4 | 12.5 | 16 | 3 | 18.8 | 16 | 1 | 6.3 |
| 25～29歳 | 283 | 19 | 6.7 | 156 | 12 | 7.7 | 127 | 7 | 5.5 |
| 30～34歳 | 581 | 47 | 8.1 | 274 | 20 | 7.3 | 307 | 27 | 8.8 |
| 35～39歳 | 358 | 28 | 7.8 | 176 | 12 | 6.8 | 182 | 16 | 8.8 |
| 40～44歳 | 91 | 9 | 9.9 | 48 | 6 | 12.5 | 43 | 3 | 7.0 |
| 45～49歳 | 3 | 1 | 33.3 | 3 | 1 | 33.3 | - | - | - |
| 50歳以上 | - | - | - | - | - | - | - | - | - |
| 不詳 | - | - | - | - | - | - | - | - | - |
| 総 数 | 26 | 24 | 92.3 | 9 | 8 | 88.9 | 17 | 16 | 94.1 |
| 14歳以下 | - | - | - | - | - | - | - | - | - |
| 15～19歳 | - | - | - | - | - | - | - | - | - |
| 20～24歳 | - | - | - | - | - | - | - | - | - |
| 25～29歳 | - | - | - | - | - | - | - | - | - |
| 30～34歳 | 18 | 17 | 94.4 | 7 | 7 | 100.0 | 11 | 10 | 90.9 |
| 35～39歳 | 6 | 5 | 83.3 | 2 | 1 | 50.0 | 4 | 4 | 100.0 |
| 40～44歳 | 2 | 2 | 100.0 | - | - | - | 2 | 2 | 100.0 |
| 45～49歳 | - | - | - | - | - | - | - | - | - |
| 50歳以上 | - | - | - | - | - | - | - | - | - |
| 不詳 | - | - | - | - | - | - | - | - | - |

表 2-7 出生数及び割合、単産-複産・母の年齢（5歳階級）・性・低体重児・区別

南 区

| 母の年齢 | 総 数 | | | 男 | | | 女 | | |
|--------|-------|----------------|------------------|-----|----------------|------------------|-----|----------------|------------------|
| | 出生数 | 2500g未満 出生数 | 2500g未満 出生数割合 | 出生数 | 2500g未満 出生数 | 2500g未満 出生数割合 | 出生数 | 2500g未満 出生数 | 2500g未満 出生数割合 |
| 総 数 | 1,770 | 181 | 10.2 | 880 | 79 | 9.0 | 890 | 102 | 11.5 |
| 14歳以下 | - | - | - | - | - | - | - | - | - |
| 15～19歳 | 5 | - | - | 4 | - | - | 1 | - | - |
| 20～24歳 | 72 | 5 | 6.9 | 36 | 2 | 5.6 | 36 | 3 | 8.3 |
| 25～29歳 | 377 | 40 | 10.6 | 199 | 26 | 13.1 | 178 | 14 | 7.9 |
| 30～34歳 | 758 | 77 | 10.2 | 360 | 26 | 7.2 | 398 | 51 | 12.8 |
| 35～39歳 | 455 | 49 | 10.8 | 230 | 18 | 7.8 | 225 | 31 | 13.8 |
| 40～44歳 | 95 | 9 | 9.5 | 47 | 6 | 12.8 | 48 | 3 | 6.3 |
| 45～49歳 | 8 | 1 | 12.5 | 4 | 1 | 25.0 | 4 | - | - |
| 50歳以上 | - | - | - | - | - | - | - | - | - |
| 不 詳 | - | - | - | - | - | - | - | - | - |
| 総 数 | 1,725 | 145 | 8.4 | 858 | 61 | 7.1 | 867 | 84 | 9.7 |
| 14歳以下 | - | - | - | - | - | - | - | - | - |
| 15～19歳 | 5 | - | - | 4 | - | - | 1 | - | - |
| 20～24歳 | 72 | 5 | 6.9 | 36 | 2 | 5.6 | 36 | 3 | 8.3 |
| 25～29歳 | 365 | 30 | 8.2 | 192 | 19 | 9.9 | 173 | 11 | 6.4 |
| 30～34歳 | 740 | 62 | 8.4 | 352 | 20 | 5.7 | 388 | 42 | 10.8 |
| 35～39歳 | 440 | 38 | 8.6 | 223 | 13 | 5.8 | 217 | 25 | 11.5 |
| 40～44歳 | 95 | 9 | 9.5 | 47 | 6 | 12.8 | 48 | 3 | 6.3 |
| 45～49歳 | 8 | 1 | 12.5 | 4 | 1 | 25.0 | 4 | - | - |
| 50歳以上 | - | - | - | - | - | - | - | - | - |
| 不 詳 | - | - | - | - | - | - | - | - | - |
| 総 数 | 45 | 36 | 80.0 | 22 | 18 | 81.8 | 23 | 18 | 78.3 |
| 14歳以下 | - | - | - | - | - | - | - | - | - |
| 15～19歳 | - | - | - | - | - | - | - | - | - |
| 20～24歳 | - | - | - | - | - | - | - | - | - |
| 25～29歳 | 12 | 10 | 83.3 | 7 | 7 | 100.0 | 5 | 3 | 60.0 |
| 30～34歳 | 18 | 15 | 83.3 | 8 | 6 | 75.0 | 10 | 9 | 90.0 |
| 35～39歳 | 15 | 11 | 73.3 | 7 | 5 | 71.4 | 8 | 6 | 75.0 |
| 40～44歳 | - | - | - | - | - | - | - | - | - |
| 45～49歳 | - | - | - | - | - | - | - | - | - |
| 50歳以上 | - | - | - | - | - | - | - | - | - |
| 不 詳 | - | - | - | - | - | - | - | - | - |

表 2-7 出生数及び割合、単産-複産・母の年齢（5歳階級）・性・低体重児・区別

緑 区

| 母の年齢 | 総 数 | | | 男 | | | 女 | | |
|--------|-------|----------------|------------------|-----|----------------|------------------|-----|----------------|------------------|
| | 出生数 | 2500g未満 出生数 | 2500g未満 出生数割合 | 出生数 | 2500g未満 出生数 | 2500g未満 出生数割合 | 出生数 | 2500g未満 出生数 | 2500g未満 出生数割合 |
| 総 数 | 1,074 | 96 | 8.9 | 551 | 41 | 7.4 | 523 | 55 | 10.5 |
| 14歳以下 | - | - | - | - | - | - | - | - | - |
| 15～19歳 | 4 | - | - | 2 | - | - | 2 | - | - |
| 20～24歳 | 48 | 6 | 12.5 | 27 | 2 | 7.4 | 21 | 4 | 19.0 |
| 25～29歳 | 264 | 21 | 8.0 | 149 | 12 | 8.1 | 115 | 9 | 7.8 |
| 30～34歳 | 440 | 39 | 8.9 | 214 | 16 | 7.5 | 226 | 23 | 10.2 |
| 35～39歳 | 243 | 22 | 9.1 | 120 | 8 | 6.7 | 123 | 14 | 11.4 |
| 40～44歳 | 72 | 7 | 9.7 | 39 | 3 | 7.7 | 33 | 4 | 12.1 |
| 45～49歳 | 3 | 1 | 33.3 | - | - | - | 3 | 1 | 33.3 |
| 50歳以上 | - | - | - | - | - | - | - | - | - |
| 不詳 | - | - | - | - | - | - | - | - | - |
| 総 数 | 1,055 | 79 | 7.5 | 545 | 37 | 6.8 | 510 | 42 | 8.2 |
| 14歳以下 | - | - | - | - | - | - | - | - | - |
| 15～19歳 | 4 | - | - | 2 | - | - | 2 | - | - |
| 20～24歳 | 45 | 3 | 6.7 | 27 | 2 | 7.4 | 18 | 1 | 5.6 |
| 25～29歳 | 262 | 19 | 7.3 | 148 | 11 | 7.4 | 114 | 8 | 7.0 |
| 30～34歳 | 430 | 30 | 7.0 | 211 | 14 | 6.6 | 219 | 16 | 7.3 |
| 35～39歳 | 239 | 19 | 7.9 | 118 | 7 | 5.9 | 121 | 12 | 9.9 |
| 40～44歳 | 72 | 7 | 9.7 | 39 | 3 | 7.7 | 33 | 4 | 12.1 |
| 45～49歳 | 3 | 1 | 33.3 | - | - | - | 3 | 1 | 33.3 |
| 50歳以上 | - | - | - | - | - | - | - | - | - |
| 不詳 | - | - | - | - | - | - | - | - | - |
| 総 数 | 19 | 17 | 89.5 | 6 | 4 | 66.7 | 13 | 13 | 100.0 |
| 14歳以下 | - | - | - | - | - | - | - | - | - |
| 15～19歳 | - | - | - | - | - | - | - | - | - |
| 20～24歳 | 3 | 3 | 100.0 | - | - | - | 3 | 3 | 100.0 |
| 25～29歳 | 2 | 2 | 100.0 | 1 | 1 | 100.0 | 1 | 1 | 100.0 |
| 30～34歳 | 10 | 9 | 90.0 | 3 | 2 | 66.7 | 7 | 7 | 100.0 |
| 35～39歳 | 4 | 3 | 75.0 | 2 | 1 | 50.0 | 2 | 2 | 100.0 |
| 40～44歳 | - | - | - | - | - | - | - | - | - |
| 45～49歳 | - | - | - | - | - | - | - | - | - |
| 50歳以上 | - | - | - | - | - | - | - | - | - |
| 不詳 | - | - | - | - | - | - | - | - | - |

表 2-7 出生数及び割合、単産-複産・母の年齢（5歳階級）・性・低体重児・区別

岩槻区

| 母の年齢 | 総 数 | | | 男 | | | 女 | | |
|--------|-----|----------------|------------------|-----|----------------|------------------|-----|----------------|------------------|
| | 出生数 | 2500g未満 出生数 | 2500g未満 出生数割合 | 出生数 | 2500g未満 出生数 | 2500g未満 出生数割合 | 出生数 | 2500g未満 出生数 | 2500g未満 出生数割合 |
| 総 数 | 660 | 75 | 11.4 | 346 | 27 | 7.8 | 314 | 48 | 15.3 |
| 14歳以下 | - | - | - | - | - | - | - | - | - |
| 15～19歳 | 5 | - | - | 3 | - | - | 2 | - | - |
| 20～24歳 | 53 | 5 | 9.4 | 25 | 2 | 8.0 | 28 | 3 | 10.7 |
| 25～29歳 | 168 | 17 | 10.1 | 77 | 6 | 7.8 | 91 | 11 | 12.1 |
| 30～34歳 | 249 | 25 | 10.0 | 136 | 7 | 5.1 | 113 | 18 | 15.9 |
| 35～39歳 | 156 | 22 | 14.1 | 86 | 8 | 9.3 | 70 | 14 | 20.0 |
| 40～44歳 | 28 | 5 | 17.9 | 19 | 4 | 21.1 | 9 | 1 | 11.1 |
| 45～49歳 | 1 | 1 | 100.0 | - | - | - | 1 | 1 | 100.0 |
| 50歳以上 | - | - | - | - | - | - | - | - | - |
| 不詳 | - | - | - | - | - | - | - | - | - |
| 総 数 | 638 | 58 | 9.1 | 338 | 23 | 6.8 | 300 | 35 | 11.7 |
| 14歳以下 | - | - | - | - | - | - | - | - | - |
| 15～19歳 | 5 | - | - | 3 | - | - | 2 | - | - |
| 20～24歳 | 51 | 3 | 5.9 | 25 | 2 | 8.0 | 26 | 1 | 3.8 |
| 25～29歳 | 165 | 15 | 9.1 | 76 | 6 | 7.9 | 89 | 9 | 10.1 |
| 30～34歳 | 243 | 21 | 8.6 | 134 | 6 | 4.5 | 109 | 15 | 13.8 |
| 35～39歳 | 147 | 15 | 10.2 | 83 | 7 | 8.4 | 64 | 8 | 12.5 |
| 40～44歳 | 26 | 3 | 11.5 | 17 | 2 | 11.8 | 9 | 1 | 11.1 |
| 45～49歳 | 1 | 1 | 100.0 | - | - | - | 1 | 1 | 100.0 |
| 50歳以上 | - | - | - | - | - | - | - | - | - |
| 不詳 | - | - | - | - | - | - | - | - | - |
| 総 数 | 22 | 17 | 77.3 | 8 | 4 | 50.0 | 14 | 13 | 92.9 |
| 14歳以下 | - | - | - | - | - | - | - | - | - |
| 15～19歳 | - | - | - | - | - | - | - | - | - |
| 20～24歳 | 2 | 2 | 100.0 | - | - | - | 2 | 2 | 100.0 |
| 25～29歳 | 3 | 2 | 66.7 | 1 | - | - | 2 | 2 | 100.0 |
| 30～34歳 | 6 | 4 | 66.7 | 2 | 1 | 50.0 | 4 | 3 | 75.0 |
| 35～39歳 | 9 | 7 | 77.8 | 3 | 1 | 33.3 | 6 | 6 | 100.0 |
| 40～44歳 | 2 | 2 | 100.0 | 2 | 2 | 100.0 | - | - | - |
| 45～49歳 | - | - | - | - | - | - | - | - | - |
| 50歳以上 | - | - | - | - | - | - | - | - | - |
| 不詳 | - | - | - | - | - | - | - | - | - |

表 2-8 出生数及び割合、父母の国籍・区別

| | 国 籍 | さいたま市 | | 西 区 | | 北 区 | | 大宮区 | | 見沼区 | |
|----------|-------|-------|-------|------|-------|------|-------|------|-------|------|-------|
| | | 出生数 | 割合 | 出生数 | 割合 | 出生数 | 割合 | 出生数 | 割合 | 出生数 | 割合 |
| 父母ともに外国 | 総 数 | 211 | - | 9 | - | 18 | - | 17 | - | 22 | - |
| 父母の一方が外国 | 総 数 | 202 | - | 16 | - | 20 | - | 23 | - | 17 | - |
| 父日本・母外国 | 総 数 | 98 | 100.0 | 11 | 100.0 | 9 | 100.0 | 14 | 100.0 | 10 | 100.0 |
| | 韓国・朝鮮 | 14 | 14.3 | 2 | 18.2 | 1 | 11.1 | 1 | 7.1 | 2 | 20.0 |
| | 中 国 | 39 | 39.8 | 5 | 45.5 | 2 | 22.2 | 6 | 42.9 | 3 | 30.0 |
| | フィリピン | 10 | 10.2 | 2 | 18.2 | 2 | 22.2 | 1 | 7.1 | 1 | 10.0 |
| | タ イ | 4 | 4.1 | - | - | - | - | 1 | 7.1 | 1 | 10.0 |
| | 米 国 | 4 | 4.1 | 1 | 9.1 | - | - | - | - | - | - |
| | 英 国 | 1 | 1.0 | - | - | - | - | 1 | 7.1 | - | - |
| | ブラジル | 1 | 1.0 | - | - | - | - | 1 | 7.1 | - | - |
| | ペ ル ー | 2 | 2.0 | - | - | 1 | 11.1 | - | - | - | - |
| その他の国 | 23 | 23.5 | 1 | 9.1 | 3 | 33.3 | 3 | 21.4 | 3 | 30.0 | |
| 母日本・父外国 | 総 数 | 104 | 100.0 | 5 | 100.0 | 11 | 100.0 | 9 | 100.0 | 7 | 100.0 |
| | 韓国・朝鮮 | 26 | 25.0 | - | - | 1 | 9.1 | - | - | 3 | 42.9 |
| | 中 国 | 13 | 12.5 | 1 | 20.0 | 1 | 9.1 | 1 | 11.1 | 1 | 14.3 |
| | フィリピン | 3 | 2.9 | - | - | - | - | - | - | - | - |
| | タ イ | - | - | - | - | - | - | - | - | - | - |
| | 米 国 | 9 | 8.7 | 1 | 20.0 | 2 | 18.2 | - | - | 1 | 14.3 |
| | 英 国 | 4 | 3.8 | - | - | - | - | 2 | 22.2 | - | - |
| | ブラジル | 4 | 3.8 | 1 | 20.0 | - | - | - | - | 1 | 14.3 |
| | ペ ル ー | 1 | 1.0 | - | - | - | - | 1 | 11.1 | - | - |
| その他の国 | 44 | 42.3 | 2 | 40.0 | 7 | 63.6 | 5 | 55.6 | 1 | 14.3 | |

| | 国 籍 | 中央区 | | 桜 区 | | 浦和区 | | 南 区 | | 緑 区 | |
|----------|-------|------|-------|------|-------|------|-------|------|-------|------|-------|
| | | 出生数 | 割合 | 出生数 | 割合 | 出生数 | 割合 | 出生数 | 割合 | 出生数 | 割合 |
| 父母ともに外国 | 総 数 | 10 | - | 31 | - | 25 | - | 46 | - | 22 | - |
| 父母の一方が外国 | 総 数 | 14 | - | 18 | - | 21 | - | 35 | - | 18 | - |
| 父日本・母外国 | 総 数 | 5 | 100.0 | 8 | 100.0 | 8 | 100.0 | 12 | 100.0 | 8 | 100.0 |
| | 韓国・朝鮮 | - | - | 1 | 12.5 | 1 | 12.5 | 2 | 16.7 | 2 | 25.0 |
| | 中 国 | 4 | 80.0 | 3 | 37.5 | 5 | 62.5 | 4 | 33.3 | 3 | 37.5 |
| | フィリピン | - | - | 2 | 25.0 | - | - | 2 | 16.7 | - | - |
| | タ イ | - | - | - | - | - | - | 1 | 8.3 | - | - |
| | 米 国 | - | - | - | - | 1 | 12.5 | - | - | - | - |
| | 英 国 | - | - | - | - | - | - | - | - | - | - |
| | ブラジル | - | - | - | - | - | - | - | - | - | - |
| | ペ ル ー | - | - | - | - | - | - | - | - | 1 | 12.5 |
| その他の国 | 1 | 20.0 | 2 | 25.0 | 1 | 12.5 | 3 | 25.0 | 2 | 25.0 | |
| 母日本・父外国 | 総 数 | 9 | 100.0 | 10 | 100.0 | 13 | 100.0 | 23 | 100.0 | 10 | 100.0 |
| | 韓国・朝鮮 | 3 | 33.3 | 3 | 30.0 | 3 | 23.1 | 9 | 39.1 | 2 | 20.0 |
| | 中 国 | 1 | 11.1 | 2 | 20.0 | 1 | 7.7 | 4 | 17.4 | - | - |
| | フィリピン | 1 | 11.1 | - | - | - | - | 2 | 8.7 | - | - |
| | タ イ | - | - | - | - | - | - | - | - | - | - |
| | 米 国 | - | - | 1 | 10.0 | 1 | 7.7 | 1 | 4.3 | 2 | 20.0 |
| | 英 国 | 1 | 11.1 | - | - | 1 | 7.7 | - | - | - | - |
| | ブラジル | - | - | 1 | 10.0 | 1 | 7.7 | - | - | - | - |
| | ペ ル ー | - | - | - | - | - | - | - | - | - | - |
| その他の国 | 3 | 33.3 | 3 | 30.0 | 6 | 46.2 | 7 | 30.4 | 6 | 60.0 | |

※注1：父母ともに外国の集計客体は「日本における外国人」である。

注2：父母の一方が外国の数値には非嫡出子が含まれていない。

表 2 - 8 出生数及び割合、父母の国籍・区別

| | 国 籍 | 岩槻区 | |
|----------|-------|-----|-------|
| | | 出生数 | 割 合 |
| 父母ともに外国 | 総 数 | 11 | - |
| 父母の一方が外国 | 総 数 | 20 | - |
| 父日本・母外国 | 総 数 | 13 | 100.0 |
| | 韓国・朝鮮 | 2 | 15.4 |
| | 中 国 | 4 | 30.8 |
| | フィリピン | - | - |
| | タ イ | 1 | 7.7 |
| | 米 国 | 2 | 15.4 |
| | 英 国 | - | - |
| | ブラジル | - | - |
| | ペ ル ー | - | - |
| | その他の国 | 4 | 30.8 |
| 母日本・父外国 | 総 数 | 7 | 100.0 |
| | 韓国・朝鮮 | 2 | 28.6 |
| | 中 国 | 1 | 14.3 |
| | フィリピン | - | - |
| | タ イ | - | - |
| | 米 国 | - | - |
| | 英 国 | - | - |
| | ブラジル | - | - |
| | ペ ル ー | - | - |
| | その他の国 | 4 | 57.1 |

※注 1 : 父母ともに外国の集計客体は「日本における外国人」である。

注 2 : 父母の一方が外国の数値には非嫡出子が含まれていない。

第3節 死亡統計

表3-1 死亡数、性・死亡月・区別

| | | 総数 | 1月 | 2月 | 3月 | 4月 | 5月 | 6月 | 7月 | 8月 | 9月 | 10月 | 11月 | 12月 |
|-------|----|--------|-------|-----|-----|-----|-----|-----|-----|-----|-----|-----|-------|-------|
| さいたま市 | 総数 | 11,219 | 1,029 | 924 | 945 | 886 | 868 | 810 | 870 | 909 | 872 | 971 | 1,030 | 1,105 |
| | 男 | 5,968 | 526 | 491 | 488 | 469 | 447 | 431 | 463 | 508 | 456 | 551 | 548 | 590 |
| | 女 | 5,251 | 503 | 433 | 457 | 417 | 421 | 379 | 407 | 401 | 416 | 420 | 482 | 515 |
| 西 区 | 総数 | 940 | 103 | 77 | 64 | 67 | 78 | 77 | 75 | 80 | 80 | 70 | 87 | 82 |
| | 男 | 505 | 53 | 44 | 38 | 32 | 38 | 48 | 42 | 43 | 44 | 37 | 37 | 49 |
| | 女 | 435 | 50 | 33 | 26 | 35 | 40 | 29 | 33 | 37 | 36 | 33 | 50 | 33 |
| 北 区 | 総数 | 1,203 | 93 | 103 | 107 | 104 | 99 | 74 | 93 | 110 | 90 | 100 | 111 | 119 |
| | 男 | 634 | 54 | 55 | 58 | 53 | 57 | 36 | 47 | 54 | 47 | 47 | 61 | 65 |
| | 女 | 569 | 39 | 48 | 49 | 51 | 42 | 38 | 46 | 56 | 43 | 53 | 50 | 54 |
| 大宮区 | 総数 | 996 | 85 | 82 | 102 | 77 | 74 | 72 | 80 | 73 | 81 | 96 | 80 | 94 |
| | 男 | 517 | 45 | 44 | 44 | 41 | 43 | 30 | 49 | 39 | 33 | 54 | 38 | 57 |
| | 女 | 479 | 40 | 38 | 58 | 36 | 31 | 42 | 31 | 34 | 48 | 42 | 42 | 37 |
| 見沼区 | 総数 | 1,574 | 147 | 114 | 136 | 119 | 125 | 108 | 137 | 112 | 130 | 142 | 135 | 169 |
| | 男 | 816 | 75 | 60 | 72 | 54 | 63 | 55 | 64 | 58 | 61 | 82 | 73 | 99 |
| | 女 | 758 | 72 | 54 | 64 | 65 | 62 | 53 | 73 | 54 | 69 | 60 | 62 | 70 |
| 中央区 | 総数 | 772 | 66 | 69 | 63 | 54 | 50 | 68 | 63 | 69 | 56 | 62 | 77 | 75 |
| | 男 | 392 | 34 | 30 | 32 | 28 | 25 | 30 | 33 | 41 | 24 | 37 | 43 | 35 |
| | 女 | 380 | 32 | 39 | 31 | 26 | 25 | 38 | 30 | 28 | 32 | 25 | 34 | 40 |
| 桜 区 | 総数 | 850 | 61 | 68 | 65 | 74 | 66 | 50 | 66 | 67 | 78 | 74 | 95 | 86 |
| | 男 | 478 | 34 | 43 | 29 | 45 | 35 | 26 | 39 | 46 | 40 | 45 | 53 | 43 |
| | 女 | 372 | 27 | 25 | 36 | 29 | 31 | 24 | 27 | 21 | 38 | 29 | 42 | 43 |
| 浦和区 | 総数 | 1,226 | 121 | 100 | 94 | 103 | 83 | 95 | 81 | 100 | 95 | 115 | 107 | 132 |
| | 男 | 618 | 60 | 46 | 40 | 52 | 42 | 46 | 43 | 60 | 53 | 62 | 51 | 63 |
| | 女 | 608 | 61 | 54 | 54 | 51 | 41 | 49 | 38 | 40 | 42 | 53 | 56 | 69 |
| 南 区 | 総数 | 1,348 | 132 | 108 | 112 | 104 | 114 | 97 | 98 | 112 | 108 | 118 | 129 | 116 |
| | 男 | 735 | 60 | 60 | 59 | 57 | 56 | 63 | 48 | 60 | 61 | 72 | 77 | 62 |
| | 女 | 613 | 72 | 48 | 53 | 47 | 58 | 34 | 50 | 52 | 47 | 46 | 52 | 54 |
| 緑 区 | 総数 | 1,069 | 90 | 116 | 91 | 81 | 82 | 73 | 78 | 92 | 78 | 93 | 102 | 93 |
| | 男 | 598 | 44 | 63 | 48 | 51 | 45 | 42 | 42 | 54 | 46 | 57 | 55 | 51 |
| | 女 | 471 | 46 | 53 | 43 | 30 | 37 | 31 | 36 | 38 | 32 | 36 | 47 | 42 |
| 岩槻区 | 総数 | 1,241 | 131 | 87 | 111 | 103 | 97 | 96 | 99 | 94 | 76 | 101 | 107 | 139 |
| | 男 | 675 | 67 | 46 | 68 | 56 | 43 | 55 | 56 | 53 | 47 | 58 | 60 | 66 |
| | 女 | 566 | 64 | 41 | 43 | 47 | 54 | 41 | 43 | 41 | 29 | 43 | 47 | 73 |

表3-2 死亡数、性・年齢（5歳階級）・死因简单分類別

| | 総数 | 0 | 1 | 2 | 3 | 4 | 4 | 5 | 10 | 15 | 20 | 25 | 30 | 35 | 40 | 45 | 50 | 55 | 60 | 65 | 70 | 75 | 80 | 85 | 90 | 95 | 100 | 不詳 | |
|--------------------|----|--------|---|---|---|---|----|----|-----|-----|-----|-----|-----|-----|-----|-----|-----|-----|-----|-----|-----|-------|-------|-------|-------|-------|-----|-----|---|
| | | 歳 | | | | | 以下 | ～9 | ～14 | ～19 | ～24 | ～29 | ～34 | ～39 | ～44 | ～49 | ～54 | ～59 | ～64 | ～69 | ～74 | ～79 | ～84 | ～89 | ～94 | ～99 | 以上 | | |
| 総数 | 総数 | 11,219 | 9 | 2 | - | 1 | 1 | 13 | 4 | 8 | 14 | 27 | 15 | 35 | 46 | 75 | 166 | 216 | 278 | 376 | 640 | 1,075 | 1,528 | 1,846 | 2,130 | 1,713 | 800 | 214 | - |
| | 男 | 5,968 | 3 | 1 | - | - | - | 4 | 1 | 5 | 10 | 20 | 8 | 20 | 30 | 42 | 104 | 134 | 182 | 244 | 440 | 717 | 949 | 1,107 | 1,046 | 678 | 198 | 29 | - |
| | 女 | 5,251 | 6 | 1 | - | 1 | 1 | 9 | 3 | 3 | 4 | 7 | 7 | 15 | 16 | 33 | 62 | 82 | 96 | 132 | 200 | 358 | 579 | 739 | 1,084 | 1,035 | 602 | 185 | - |
| 01000 | 総数 | 201 | - | - | - | - | - | - | - | - | - | - | - | - | 1 | 4 | 4 | 2 | 3 | 4 | 13 | 12 | 26 | 31 | 50 | 35 | 16 | - | - |
| 感染症及び寄生虫症 | 男 | 97 | - | - | - | - | - | - | - | - | - | - | - | - | 1 | - | 4 | 2 | 1 | 4 | 8 | 8 | 15 | 13 | 25 | 12 | 4 | - | - |
| | 女 | 104 | - | - | - | - | - | - | - | - | - | - | - | - | - | 4 | - | - | 2 | - | 5 | 4 | 11 | 18 | 25 | 23 | 12 | - | - |
| 01100 | 総数 | 15 | - | - | - | - | - | - | - | - | - | - | - | - | - | - | - | - | - | - | - | - | - | 3 | 4 | 5 | 3 | - | - |
| 腸管感染症 | 男 | 7 | - | - | - | - | - | - | - | - | - | - | - | - | - | - | - | - | - | - | - | - | - | 1 | 2 | 1 | 3 | - | - |
| | 女 | 8 | - | - | - | - | - | - | - | - | - | - | - | - | - | - | - | - | - | - | - | - | - | 2 | 2 | 4 | - | - | - |
| 01200 | 総数 | 16 | - | - | - | - | - | - | - | - | - | - | - | - | - | - | - | - | - | - | - | 1 | 2 | 4 | 2 | 5 | 2 | - | - |
| 結核 | 男 | 6 | - | - | - | - | - | - | - | - | - | - | - | - | - | - | - | - | - | - | - | 1 | 1 | 2 | 1 | 1 | - | - | - |
| | 女 | 10 | - | - | - | - | - | - | - | - | - | - | - | - | - | - | - | - | - | - | - | - | 1 | 2 | 1 | 4 | 2 | - | - |
| 01201 | 総数 | 12 | - | - | - | - | - | - | - | - | - | - | - | - | - | - | - | - | - | - | - | 1 | 1 | 3 | 1 | 4 | 2 | - | - |
| 呼吸器結核 | 男 | 6 | - | - | - | - | - | - | - | - | - | - | - | - | - | - | - | - | - | - | - | 1 | 1 | 2 | 1 | 1 | - | - | - |
| | 女 | 6 | - | - | - | - | - | - | - | - | - | - | - | - | - | - | - | - | - | - | - | - | - | 1 | - | 3 | 2 | - | - |
| 01202 | 総数 | 4 | - | - | - | - | - | - | - | - | - | - | - | - | - | - | - | - | - | - | - | - | 1 | 1 | 1 | 1 | - | - | - |
| その他の結核 | 男 | - | - | - | - | - | - | - | - | - | - | - | - | - | - | - | - | - | - | - | - | - | - | - | - | - | - | - | - |
| | 女 | 4 | - | - | - | - | - | - | - | - | - | - | - | - | - | - | - | - | - | - | - | - | 1 | 1 | 1 | 1 | - | - | - |
| 01300 | 総数 | 102 | - | - | - | - | - | - | - | - | - | - | - | - | 1 | 2 | 3 | 1 | 2 | 2 | 10 | 5 | 14 | 13 | 25 | 17 | 7 | - | - |
| 敗血症 | 男 | 53 | - | - | - | - | - | - | - | - | - | - | - | - | 1 | - | 3 | 1 | 1 | 2 | 6 | 2 | 7 | 7 | 15 | 8 | - | - | - |
| | 女 | 49 | - | - | - | - | - | - | - | - | - | - | - | - | 2 | - | - | 1 | - | 4 | 4 | 3 | 7 | 6 | 10 | 9 | 7 | - | - |
| 01400 | 総数 | 15 | - | - | - | - | - | - | - | - | - | - | - | - | - | - | 1 | - | 1 | - | 1 | 1 | 3 | 5 | 2 | 1 | - | - | |
| ウイルス性肝炎 | 男 | 6 | - | - | - | - | - | - | - | - | - | - | - | - | - | - | 1 | - | 1 | - | - | - | 1 | 1 | 1 | 1 | - | - | - |
| | 女 | 9 | - | - | - | - | - | - | - | - | - | - | - | - | - | - | - | - | - | - | - | 1 | - | 2 | 4 | 1 | 1 | - | - |
| 01401 | 総数 | - | - | - | - | - | - | - | - | - | - | - | - | - | - | - | - | - | - | - | - | - | - | - | - | - | - | - | - |
| B型ウイルス性肝炎 | 男 | - | - | - | - | - | - | - | - | - | - | - | - | - | - | - | - | - | - | - | - | - | - | - | - | - | - | - | - |
| | 女 | - | - | - | - | - | - | - | - | - | - | - | - | - | - | - | - | - | - | - | - | - | - | - | - | - | - | - | - |
| 01402 | 総数 | 14 | - | - | - | - | - | - | - | - | - | - | - | - | - | - | 1 | - | 1 | - | 1 | 1 | 3 | 5 | 1 | 1 | - | - | |
| C型ウイルス性肝炎 | 男 | 5 | - | - | - | - | - | - | - | - | - | - | - | - | - | - | 1 | - | 1 | - | - | 1 | 1 | 1 | 1 | - | - | - | - |
| | 女 | 9 | - | - | - | - | - | - | - | - | - | - | - | - | - | - | - | - | - | - | - | 1 | - | 2 | 4 | 1 | 1 | - | - |
| 01403 | 総数 | 1 | - | - | - | - | - | - | - | - | - | - | - | - | - | - | - | - | - | - | - | - | - | - | - | 1 | - | - | - |
| その他のウイルス性肝炎 | 男 | 1 | - | - | - | - | - | - | - | - | - | - | - | - | - | - | - | - | - | - | - | - | - | - | - | 1 | - | - | - |
| | 女 | - | - | - | - | - | - | - | - | - | - | - | - | - | - | - | - | - | - | - | - | - | - | - | - | - | - | - | - |
| 01500 | 総数 | - | - | - | - | - | - | - | - | - | - | - | - | - | - | - | - | - | - | - | - | - | - | - | - | - | - | - | - |
| ヒト免疫不全ウイルス [HIV] 病 | 男 | - | - | - | - | - | - | - | - | - | - | - | - | - | - | - | - | - | - | - | - | - | - | - | - | - | - | - | - |
| | 女 | - | - | - | - | - | - | - | - | - | - | - | - | - | - | - | - | - | - | - | - | - | - | - | - | - | - | - | - |

表3-2 死亡数、性・年齢（5歳階級）・死因简单分類別

| | | 総数 | 0歳 | 1 | 2 | 3 | 4 | 4以下 | 5~9 | 10~14 | 15~19 | 20~24 | 25~29 | 30~34 | 35~39 | 40~44 | 45~49 | 50~54 | 55~59 | 60~64 | 65~69 | 70~74 | 75~79 | 80~84 | 85~89 | 90~94 | 95~99 | 100以上 | 不詳 |
|-------|-----------------------------|-------|----|---|---|---|---|-----|-----|-------|-------|-------|-------|-------|-------|-------|-------|-------|-------|-------|-------|-------|-------|-------|-------|-------|-------|-------|----|
| 01600 | 総数 | 53 | - | - | - | - | - | - | - | - | - | - | - | - | - | 2 | 1 | - | 1 | 1 | 3 | 5 | 9 | 8 | 14 | 6 | 3 | - | - |
| | その他の感染症及び 寄生虫症 | | | | | | | | | | | | | | | | | | | | | | | | | | | | |
| | 男 | 25 | - | - | - | - | - | - | - | - | - | - | - | - | - | - | 1 | - | - | 1 | 2 | 5 | 6 | 2 | 6 | 1 | 1 | - | - |
| | 女 | 28 | - | - | - | - | - | - | - | - | - | - | - | - | - | 2 | - | - | 1 | - | 1 | - | 3 | 6 | 8 | 5 | 2 | - | - |
| 02000 | 総数 | 3,251 | - | - | - | - | - | - | 1 | 2 | - | - | 2 | 4 | 10 | 21 | 55 | 93 | 133 | 173 | 332 | 485 | 552 | 542 | 495 | 259 | 83 | 9 | - |
| | 新生物<腫瘍> | | | | | | | | | | | | | | | | | | | | | | | | | | | | |
| | 男 | 1,926 | - | - | - | - | - | - | - | - | - | - | - | 3 | 7 | 6 | 21 | 48 | 74 | 92 | 226 | 314 | 346 | 349 | 269 | 135 | 34 | 2 | - |
| | 女 | 1,325 | - | - | - | - | - | - | 1 | 2 | - | - | 2 | 1 | 3 | 15 | 34 | 45 | 59 | 81 | 106 | 171 | 206 | 193 | 226 | 124 | 49 | 7 | - |
| 02100 | 総数 | 3,139 | - | - | - | - | - | - | 1 | 2 | - | - | 2 | 3 | 10 | 19 | 54 | 93 | 130 | 169 | 325 | 478 | 531 | 524 | 471 | 244 | 75 | 8 | - |
| | 悪性新生物<腫瘍> | | | | | | | | | | | | | | | | | | | | | | | | | | | | |
| | 男 | 1,868 | - | - | - | - | - | - | - | - | - | - | - | 2 | 7 | 5 | 20 | 48 | 72 | 90 | 221 | 310 | 337 | 336 | 257 | 128 | 34 | 1 | - |
| | 女 | 1,271 | - | - | - | - | - | - | 1 | 2 | - | - | 2 | 1 | 3 | 14 | 34 | 45 | 58 | 79 | 104 | 168 | 194 | 188 | 214 | 116 | 41 | 7 | - |
| 02101 | 総数 | 64 | - | - | - | - | - | - | - | - | - | - | - | - | - | - | 1 | 2 | 2 | 5 | 5 | 12 | 7 | 13 | 12 | 4 | 1 | - | - |
| | 口唇、口腔及び咽頭 の悪性新生物<腫瘍> | | | | | | | | | | | | | | | | | | | | | | | | | | | | |
| | 男 | 50 | - | - | - | - | - | - | - | - | - | - | - | - | - | - | 1 | 2 | 1 | 4 | 5 | 11 | 6 | 11 | 7 | 2 | - | - | - |
| | 女 | 14 | - | - | - | - | - | - | - | - | - | - | - | - | - | - | - | - | 1 | 1 | - | 1 | 1 | 2 | 5 | 2 | 1 | - | - |
| 02102 | 総数 | 85 | - | - | - | - | - | - | - | - | - | - | - | - | 1 | - | 1 | 1 | 5 | 6 | 17 | 14 | 12 | 20 | 5 | 3 | - | - | - |
| | 食道の悪性新生物 <腫瘍> | | | | | | | | | | | | | | | | | | | | | | | | | | | | |
| | 男 | 78 | - | - | - | - | - | - | - | - | - | - | - | - | 1 | - | - | 1 | 4 | 6 | 16 | 13 | 12 | 19 | 5 | 1 | - | - | - |
| | 女 | 7 | - | - | - | - | - | - | - | - | - | - | - | - | - | - | 1 | - | 1 | - | 1 | - | - | 1 | - | 2 | - | - | - |
| 02103 | 総数 | 319 | - | - | - | - | - | - | - | - | - | - | - | - | 1 | 3 | 6 | 4 | 8 | 11 | 44 | 51 | 47 | 54 | 54 | 24 | 11 | 1 | - |
| | 胃の悪性新生物 <腫瘍> | | | | | | | | | | | | | | | | | | | | | | | | | | | | |
| | 男 | 217 | - | - | - | - | - | - | - | - | - | - | - | - | 1 | - | 3 | 4 | 7 | 8 | 30 | 39 | 31 | 40 | 35 | 17 | 2 | - | - |
| | 女 | 102 | - | - | - | - | - | - | - | - | - | - | - | - | - | 3 | 3 | - | 1 | 3 | 14 | 12 | 16 | 14 | 19 | 7 | 9 | 1 | - |
| 02104 | 総数 | 296 | - | - | - | - | - | - | - | - | - | - | - | 1 | - | 4 | 6 | 11 | 14 | 12 | 27 | 41 | 49 | 47 | 42 | 30 | 10 | 2 | - |
| | 結腸の悪性新生物 <腫瘍> | | | | | | | | | | | | | | | | | | | | | | | | | | | | |
| | 男 | 154 | - | - | - | - | - | - | - | - | - | - | - | 1 | - | 3 | - | 6 | 8 | 8 | 16 | 29 | 27 | 24 | 14 | 12 | 5 | 1 | - |
| | 女 | 142 | - | - | - | - | - | - | - | - | - | - | - | - | - | 1 | 6 | 5 | 6 | 4 | 11 | 12 | 22 | 23 | 28 | 18 | 5 | 1 | - |
| 02105 | 総数 | 116 | - | - | - | - | - | - | - | - | - | - | - | - | 1 | - | 1 | 6 | 8 | 3 | 16 | 19 | 19 | 18 | 15 | 8 | 2 | - | - |
| | 直腸S状結腸移行部及び 直腸の悪性新生物<腫瘍> | | | | | | | | | | | | | | | | | | | | | | | | | | | | |
| | 男 | 72 | - | - | - | - | - | - | - | - | - | - | - | - | 1 | - | 1 | 6 | 6 | 1 | 11 | 16 | 12 | 8 | 8 | 2 | - | - | - |
| | 女 | 44 | - | - | - | - | - | - | - | - | - | - | - | - | - | - | - | - | 2 | 2 | 5 | 3 | 7 | 10 | 7 | 6 | 2 | - | - |
| 02106 | 総数 | 174 | - | - | - | - | - | - | - | 1 | - | - | 1 | - | - | - | 1 | 3 | 6 | 13 | 18 | 22 | 31 | 35 | 27 | 11 | 5 | - | - |
| | 肝及び肝内胆管の 悪性新生物<腫瘍> | | | | | | | | | | | | | | | | | | | | | | | | | | | | |
| | 男 | 120 | - | - | - | - | - | - | - | - | - | - | - | - | - | - | 1 | 3 | 5 | 7 | 14 | 17 | 19 | 29 | 17 | 5 | 3 | - | - |
| | 女 | 54 | - | - | - | - | - | - | - | 1 | - | - | 1 | - | - | - | - | - | 1 | 6 | 4 | 5 | 12 | 6 | 10 | 6 | 2 | - | - |
| 02107 | 総数 | 136 | - | - | - | - | - | - | - | - | - | - | - | - | - | - | 1 | 1 | 7 | 3 | 9 | 15 | 24 | 24 | 26 | 18 | 6 | 2 | - |
| | 胆のう及びその他の 胆道の悪性新生物<腫瘍> | | | | | | | | | | | | | | | | | | | | | | | | | | | | |
| | 男 | 70 | - | - | - | - | - | - | - | - | - | - | - | - | - | - | - | - | 4 | 2 | 6 | 10 | 16 | 14 | 10 | 6 | 2 | - | - |
| | 女 | 66 | - | - | - | - | - | - | - | - | - | - | - | - | - | - | 1 | 1 | 3 | 1 | 3 | 5 | 8 | 10 | 16 | 12 | 4 | 2 | - |
| 02108 | 総数 | 305 | - | - | - | - | - | - | - | - | - | - | - | - | - | - | 5 | 7 | 13 | 17 | 31 | 50 | 64 | 49 | 40 | 26 | 2 | 1 | - |
| | 膵の悪性新生物 <腫瘍> | | | | | | | | | | | | | | | | | | | | | | | | | | | | |
| | 男 | 156 | - | - | - | - | - | - | - | - | - | - | - | - | - | - | 4 | 6 | 4 | 6 | 20 | 26 | 33 | 23 | 20 | 13 | 1 | - | - |
| | 女 | 149 | - | - | - | - | - | - | - | - | - | - | - | - | - | - | 1 | 1 | 9 | 11 | 11 | 24 | 31 | 26 | 20 | 13 | 1 | 1 | - |
| 02109 | 総数 | 6 | - | - | - | - | - | - | - | - | - | - | - | - | - | - | - | - | - | - | - | 1 | 2 | - | 2 | 1 | - | - | |
| | 喉頭の悪性新生物 <腫瘍> | | | | | | | | | | | | | | | | | | | | | | | | | | | | |
| | 男 | 6 | - | - | - | - | - | - | - | - | - | - | - | - | - | - | - | - | - | - | - | 1 | 2 | - | 2 | 1 | - | - | - |
| | 女 | - | - | - | - | - | - | - | - | - | - | - | - | - | - | - | - | - | - | - | - | - | - | - | - | - | - | - | - |
| 02110 | 総数 | 653 | - | - | - | - | - | - | - | - | - | - | - | 1 | - | 1 | 9 | 9 | 22 | 28 | 69 | 110 | 127 | 113 | 106 | 45 | 12 | 1 | - |
| | 気管、気管支及び肺 の悪性新生物<腫瘍> | | | | | | | | | | | | | | | | | | | | | | | | | | | | |
| | 男 | 468 | - | - | - | - | - | - | - | - | - | - | - | 1 | - | 1 | 4 | 8 | 18 | 20 | 58 | 81 | 91 | 84 | 68 | 27 | 7 | - | - |
| | 女 | 185 | - | - | - | - | - | - | - | - | - | - | - | - | - | - | 5 | 1 | 4 | 8 | 11 | 29 | 36 | 29 | 38 | 18 | 5 | 1 | - |

表3-2 死亡数、性・年齢（5歳階級）・死因简单分類別

| | | 総数 | 0歳 | 1 | 2 | 3 | 4 | 4以下 | 5~9 | 10~14 | 15~19 | 20~24 | 25~29 | 30~34 | 35~39 | 40~44 | 45~49 | 50~54 | 55~59 | 60~64 | 65~69 | 70~74 | 75~79 | 80~84 | 85~89 | 90~94 | 95~99 | 100以上 | 不詳 |
|-------|------------------------------------|-----|----|---|---|---|---|-----|-----|-------|-------|-------|-------|-------|-------|-------|-------|-------|-------|-------|-------|-------|-------|-------|-------|-------|-------|-------|----|
| 02111 | 総数 | 11 | - | - | - | - | - | - | - | - | - | - | - | - | - | - | 1 | 1 | 1 | - | 2 | 5 | - | - | - | 1 | - | - | - |
| | 皮膚の悪性新生物 <腫瘍> | | | | | | | | | | | | | | | | 1 | 1 | - | - | 2 | 2 | - | - | - | 1 | - | - | - |
| | 男 | 7 | - | - | - | - | - | - | - | - | - | - | - | - | - | - | 1 | 1 | - | - | 2 | 2 | - | - | - | 1 | - | - | - |
| | 女 | 4 | - | - | - | - | - | - | - | - | - | - | - | - | - | - | - | - | 1 | - | - | 3 | - | - | - | - | - | - | - |
| 02112 | 総数 | 147 | - | - | - | - | - | - | - | - | - | - | - | 1 | 1 | 5 | 5 | 14 | 13 | 16 | 18 | 23 | 15 | 16 | 12 | 5 | 2 | 1 | - |
| | 乳房の悪性新生物 <腫瘍> | | | | | | | | | | | | | 1 | 1 | 5 | 5 | 14 | 13 | 16 | 18 | 23 | 15 | 16 | 12 | 5 | 2 | 1 | - |
| | 男 | - | - | - | - | - | - | - | - | - | - | - | - | - | - | - | - | - | - | - | - | - | - | - | - | - | - | - | - |
| | 女 | 147 | - | - | - | - | - | - | - | - | - | - | - | 1 | 1 | 5 | 5 | 14 | 13 | 16 | 18 | 23 | 15 | 16 | 12 | 5 | 2 | 1 | - |
| 02113 | 総数 | 62 | - | - | - | - | - | - | - | - | - | - | - | - | 1 | - | 6 | 8 | 7 | 8 | 5 | 8 | 8 | 6 | 4 | 1 | - | - | - |
| | 子宮の悪性新生物 <腫瘍> | | | | | | | | | | | | | - | 1 | - | 6 | 8 | 7 | 8 | 5 | 8 | 8 | 6 | 4 | 1 | - | - | - |
| | 男 | - | - | - | - | - | - | - | - | - | - | - | - | - | - | - | - | - | - | - | - | - | - | - | - | - | - | - | - |
| | 女 | 62 | - | - | - | - | - | - | - | - | - | - | - | - | 1 | - | 6 | 8 | 7 | 8 | 5 | 8 | 8 | 6 | 4 | 1 | - | - | - |
| 02114 | 総数 | 50 | - | - | - | - | - | - | - | - | - | - | - | - | - | 1 | - | 7 | 4 | 9 | 2 | 9 | 6 | 4 | 6 | 2 | - | - | - |
| | 卵巣の悪性新生物 <腫瘍> | | | | | | | | | | | | | | | 1 | - | 7 | 4 | 9 | 2 | 9 | 6 | 4 | 6 | 2 | - | - | - |
| | 男 | - | - | - | - | - | - | - | - | - | - | - | - | - | - | - | - | - | - | - | - | - | - | - | - | - | - | - | - |
| | 女 | 50 | - | - | - | - | - | - | - | - | - | - | - | - | - | 1 | - | 7 | 4 | 9 | 2 | 9 | 6 | 4 | 6 | 2 | - | - | - |
| 02115 | 総数 | 111 | - | - | - | - | - | - | - | - | - | - | - | - | - | - | - | 1 | 2 | 2 | 7 | 13 | 20 | 28 | 22 | 10 | 6 | - | - |
| | 前立腺の悪性新生物 <腫瘍> | | | | | | | | | | | | | | | | | 1 | 2 | 2 | 7 | 13 | 20 | 28 | 22 | 10 | 6 | - | - |
| | 男 | 111 | - | - | - | - | - | - | - | - | - | - | - | - | - | - | - | 1 | 2 | 2 | 7 | 13 | 20 | 28 | 22 | 10 | 6 | - | - |
| | 女 | - | - | - | - | - | - | - | - | - | - | - | - | - | - | - | - | - | - | - | - | - | - | - | - | - | - | - | - |
| 02116 | 総数 | 84 | - | - | - | - | - | - | - | - | - | - | - | - | - | - | 2 | 2 | - | 1 | 5 | 13 | 11 | 11 | 22 | 11 | 6 | - | - |
| | 膀胱の悪性新生物 <腫瘍> | | | | | | | | | | | | | | | | 2 | 2 | - | 1 | 5 | 13 | 11 | 11 | 22 | 11 | 6 | - | - |
| | 男 | 63 | - | - | - | - | - | - | - | - | - | - | - | - | - | - | 1 | 2 | - | 1 | 4 | 11 | 10 | 9 | 15 | 8 | 2 | - | - |
| | 女 | 21 | - | - | - | - | - | - | - | - | - | - | - | - | - | 1 | - | - | - | 1 | 2 | 2 | 1 | 2 | 7 | 3 | 4 | - | - |
| 02117 | 総数 | 24 | - | - | - | - | - | - | 1 | - | - | - | - | - | 1 | - | 2 | 1 | - | 2 | 3 | 5 | 4 | 3 | 1 | 1 | - | - | - |
| | 中枢神経系の悪性 新生物<腫瘍> | | | | | | | | 1 | - | - | - | - | - | 1 | - | 2 | 1 | - | 2 | 3 | 5 | 4 | 3 | 1 | 1 | - | - | - |
| | 男 | 13 | - | - | - | - | - | - | - | - | - | - | - | - | 1 | - | - | - | - | 2 | 2 | 4 | 2 | 1 | - | 1 | - | - | - |
| | 女 | 11 | - | - | - | - | - | - | 1 | - | - | - | - | - | - | - | 2 | 1 | - | - | 1 | 1 | 2 | 2 | 1 | - | - | - | - |
| 02118 | 総数 | 119 | - | - | - | - | - | - | - | - | - | - | - | - | 2 | 1 | 2 | 1 | 2 | 3 | 12 | 14 | 22 | 21 | 23 | 14 | 2 | - | - |
| | 悪性リンパ腫 | | | | | | | | | | | | | | 2 | 1 | 2 | 1 | 2 | 3 | 12 | 14 | 22 | 21 | 23 | 14 | 2 | - | - |
| | 男 | 57 | - | - | - | - | - | - | - | - | - | - | - | - | 1 | 1 | 1 | - | - | 1 | 8 | 7 | 15 | 11 | 6 | 5 | 1 | - | - |
| | 女 | 62 | - | - | - | - | - | - | - | - | - | - | - | 1 | - | 1 | 1 | 2 | 2 | 4 | 7 | 7 | 10 | 17 | 9 | 1 | - | - | - |
| 02119 | 総数 | 83 | - | - | - | - | - | - | - | 1 | - | - | 1 | - | - | - | 1 | 6 | 5 | 5 | 4 | 19 | 10 | 19 | 4 | 6 | 2 | - | - |
| | 白血病 | | | | | | | | | 1 | - | - | 1 | - | - | - | 1 | 6 | 5 | 5 | 4 | 19 | 10 | 19 | 4 | 6 | 2 | - | - |
| | 男 | 49 | - | - | - | - | - | - | - | - | - | - | - | - | - | - | 6 | 3 | 4 | 2 | 11 | 6 | 11 | 1 | 4 | 1 | - | - | |
| | 女 | 34 | - | - | - | - | - | - | - | 1 | - | - | 1 | - | - | 1 | - | 2 | 1 | 2 | 8 | 4 | 8 | 3 | 2 | 1 | - | - | |
| 02120 | 総数 | 39 | - | - | - | - | - | - | - | - | - | - | - | - | - | - | 1 | 1 | 2 | 3 | 5 | 6 | 10 | 6 | 3 | 2 | - | - | |
| | その他のリンパ組織、造血組織及び 関連組織の悪性新生物<腫瘍> | | | | | | | | | | | | | | | | 1 | 1 | 2 | 3 | 5 | 6 | 10 | 6 | 3 | 2 | - | - | |
| | 男 | 19 | - | - | - | - | - | - | - | - | - | - | - | - | - | - | - | 1 | 2 | 2 | 3 | 4 | 3 | 2 | 2 | - | - | - | |
| | 女 | 20 | - | - | - | - | - | - | - | - | - | - | - | - | - | - | 1 | - | - | 1 | 2 | 2 | 7 | 4 | 1 | 2 | - | - | |
| 02121 | 総数 | 255 | - | - | - | - | - | - | - | - | - | - | - | 2 | 4 | 4 | 7 | 10 | 23 | 28 | 29 | 47 | 33 | 42 | 20 | 6 | - | - | |
| | その他の悪性新生物 <腫瘍> | | | | | | | | | | | | | 2 | 4 | 4 | 7 | 10 | 23 | 28 | 29 | 47 | 33 | 42 | 20 | 6 | - | - | |
| | 男 | 158 | - | - | - | - | - | - | - | - | - | - | - | 2 | - | 3 | 2 | 9 | 16 | 18 | 16 | 31 | 21 | 25 | 11 | 4 | - | - | |
| | 女 | 97 | - | - | - | - | - | - | - | - | - | - | - | - | 4 | 1 | 5 | 1 | 7 | 10 | 13 | 16 | 12 | 17 | 9 | 2 | - | - | |
| 02200 | 総数 | 112 | - | - | - | - | - | - | - | - | - | - | 1 | - | 2 | 1 | - | 3 | 4 | 7 | 7 | 21 | 18 | 24 | 15 | 8 | 1 | - | |
| | その他の新生物<腫瘍> | | | | | | | | | | | | 1 | - | 2 | 1 | - | 3 | 4 | 7 | 7 | 21 | 18 | 24 | 15 | 8 | 1 | - | |
| | 男 | 58 | - | - | - | - | - | - | - | - | - | - | 1 | - | 1 | 1 | - | 2 | 2 | 5 | 4 | 9 | 13 | 12 | 7 | - | 1 | - | |
| | 女 | 54 | - | - | - | - | - | - | - | - | - | - | - | - | 1 | - | - | 1 | 2 | 2 | 3 | 12 | 5 | 12 | 8 | 8 | - | - | |

表3-2 死亡数、性・年齢（5歳階級）・死因简单分類別

| | | 総数 | 0歳 | 1 | 2 | 3 | 4 | 4以下 | 5~9 | 10~14 | 15~19 | 20~24 | 25~29 | 30~34 | 35~39 | 40~44 | 45~49 | 50~54 | 55~59 | 60~64 | 65~69 | 70~74 | 75~79 | 80~84 | 85~89 | 90~94 | 95~99 | 100以上 | 不詳 | | |
|-------|------------------------------|-----|-----|---|---|---|---|-----|-----|-------|-------|-------|-------|-------|-------|-------|-------|-------|-------|-------|-------|-------|-------|-------|-------|-------|-------|-------|----|---|---|
| 02201 | 総数 | 30 | - | - | - | - | - | - | - | - | - | - | - | 1 | - | 2 | 1 | - | - | 2 | 2 | 3 | 6 | 4 | 5 | 2 | 2 | - | - | | |
| | 中枢神経系のその他の 新生物<腫瘍> | 男 | 11 | - | - | - | - | - | - | - | - | - | - | - | 1 | - | 1 | 1 | - | - | 1 | 2 | 1 | - | 2 | 2 | - | - | - | - | |
| | 女 | 19 | - | - | - | - | - | - | - | - | - | - | - | - | - | 1 | - | - | - | 1 | - | 2 | 6 | 2 | 3 | 2 | 2 | - | - | | |
| 02202 | 総数 | 82 | - | - | - | - | - | - | - | - | - | - | - | - | - | - | - | - | - | 3 | 2 | 5 | 4 | 15 | 14 | 19 | 13 | 6 | 1 | - | |
| | 中枢神経系を除く その他の新生物<腫瘍> | 男 | 47 | - | - | - | - | - | - | - | - | - | - | - | - | - | - | - | - | 2 | 1 | 3 | 3 | 9 | 11 | 10 | 7 | - | 1 | - | |
| | 女 | 35 | - | - | - | - | - | - | - | - | - | - | - | - | - | - | - | - | - | 1 | 1 | 2 | 1 | 6 | 3 | 9 | 6 | 6 | - | - | |
| 03000 | 総数 | 39 | - | - | - | - | - | - | - | - | - | - | 2 | - | 1 | - | - | 1 | - | - | - | - | 8 | 5 | 9 | 7 | 5 | 1 | - | - | |
| | 血液及び造血器の疾患 並びに免疫機構の障害 | 男 | 12 | - | - | - | - | - | - | - | - | - | 1 | - | - | - | - | - | - | - | - | - | 2 | 2 | 5 | 2 | - | - | - | - | |
| | 女 | 27 | - | - | - | - | - | - | - | - | - | - | 1 | - | 1 | - | - | 1 | - | - | - | - | 6 | 3 | 4 | 5 | 5 | 1 | - | - | |
| 03100 | 総数 | 21 | - | - | - | - | - | - | - | - | - | - | 2 | - | 1 | - | - | - | - | - | - | - | 2 | 3 | 5 | 3 | 4 | 1 | - | - | |
| | 貧血 | 男 | 6 | - | - | - | - | - | - | - | - | - | 1 | - | - | - | - | - | - | - | - | - | - | 1 | 3 | 1 | - | - | - | - | |
| | 女 | 15 | - | - | - | - | - | - | - | - | - | - | 1 | - | 1 | - | - | - | - | - | - | - | 2 | 2 | 2 | 2 | 4 | 1 | - | - | |
| 03200 | 総数 | 18 | - | - | - | - | - | - | - | - | - | - | - | - | - | - | - | 1 | - | - | - | 6 | 2 | 4 | 4 | 1 | - | - | - | - | |
| | その他の血液及び造血器の 疾患並びに免疫機構の障害 | 男 | 6 | - | - | - | - | - | - | - | - | - | - | - | - | - | - | - | - | - | - | - | 2 | 1 | 2 | 1 | - | - | - | - | |
| | 女 | 12 | - | - | - | - | - | - | - | - | - | - | - | - | - | - | - | 1 | - | - | - | 4 | 1 | 2 | 3 | 1 | - | - | - | - | |
| 04000 | 総数 | 145 | - | - | - | - | - | - | - | - | - | - | - | - | 1 | - | 3 | 3 | 4 | 5 | 12 | 12 | 29 | 21 | 25 | 20 | 8 | 2 | - | - | |
| | 内分泌、栄養及び代謝疾患 | 男 | 71 | - | - | - | - | - | - | - | - | - | - | - | - | - | 3 | 1 | 3 | 3 | 10 | 6 | 18 | 12 | 7 | 5 | 3 | - | - | - | |
| | 女 | 74 | - | - | - | - | - | - | - | - | - | - | - | - | 1 | - | - | 2 | 1 | 2 | 2 | 6 | 11 | 9 | 18 | 15 | 5 | 2 | - | - | |
| 04100 | 総数 | 86 | - | - | - | - | - | - | - | - | - | - | - | - | - | - | 2 | - | 1 | 2 | 10 | 8 | 20 | 12 | 14 | 11 | 4 | 2 | - | - | |
| | 糖尿病 | 男 | 46 | - | - | - | - | - | - | - | - | - | - | - | - | - | 2 | - | - | 1 | 9 | 6 | 12 | 7 | 2 | 4 | 3 | - | - | - | |
| | 女 | 40 | - | - | - | - | - | - | - | - | - | - | - | - | - | - | - | - | 1 | 1 | 1 | 2 | 8 | 5 | 12 | 7 | 1 | 2 | - | - | |
| 04200 | 総数 | 59 | - | - | - | - | - | - | - | - | - | - | - | - | 1 | - | 1 | 3 | 3 | 3 | 2 | 4 | 9 | 9 | 11 | 9 | 4 | - | - | - | |
| | その他の内分泌、栄養 及び代謝疾患 | 男 | 25 | - | - | - | - | - | - | - | - | - | - | - | - | - | 1 | 1 | 3 | 2 | 1 | - | 6 | 5 | 5 | 1 | - | - | - | - | |
| | 女 | 34 | - | - | - | - | - | - | - | - | - | - | - | - | 1 | - | - | 2 | - | 1 | 1 | 4 | 3 | 4 | 6 | 8 | 4 | - | - | - | |
| 05000 | 総数 | 161 | - | - | - | - | - | - | - | - | - | - | - | - | - | 1 | 1 | - | 2 | - | 1 | 7 | 12 | 21 | 56 | 45 | 13 | 2 | - | - | |
| | 精神及び行動の障害 | 男 | 73 | - | - | - | - | - | - | - | - | - | - | - | - | - | - | - | - | 2 | - | - | 4 | 11 | 13 | 23 | 18 | 2 | - | - | - |
| | 女 | 88 | - | - | - | - | - | - | - | - | - | - | - | - | - | 1 | 1 | - | - | - | - | 1 | 3 | 1 | 8 | 33 | 27 | 11 | 2 | - | - |
| 05100 | 総数 | 148 | - | - | - | - | - | - | - | - | - | - | - | - | - | - | - | - | - | - | 1 | 5 | 9 | 19 | 54 | 45 | 13 | 2 | - | - | |
| | 血管性及び詳細不明の 認知症 | 男 | 66 | - | - | - | - | - | - | - | - | - | - | - | - | - | - | - | - | - | - | - | 3 | 9 | 12 | 22 | 18 | 2 | - | - | - |
| | 女 | 82 | - | - | - | - | - | - | - | - | - | - | - | - | - | - | - | - | - | - | 1 | 2 | - | 7 | 32 | 27 | 11 | 2 | - | - | - |
| 05200 | 総数 | 13 | - | - | - | - | - | - | - | - | - | - | - | - | - | 1 | 1 | - | 2 | - | - | 2 | 3 | 2 | 2 | - | - | - | - | - | |
| | その他の精神及び行動 の障害 | 男 | 7 | - | - | - | - | - | - | - | - | - | - | - | - | - | - | - | 2 | - | - | 1 | 2 | 1 | 1 | - | - | - | - | - | - |
| | 女 | 6 | - | - | - | - | - | - | - | - | - | - | - | - | - | 1 | 1 | - | - | - | - | 1 | 1 | 1 | 1 | - | - | - | - | - | - |
| 06000 | 総数 | 438 | 1 | 2 | - | - | - | 3 | - | - | 3 | 1 | 1 | 2 | - | 1 | 4 | 7 | 5 | 9 | 18 | 40 | 59 | 92 | 100 | 59 | 30 | 4 | - | - | |
| | 神経系の疾患 | 男 | 209 | 1 | 1 | - | - | 2 | - | - | 2 | 1 | 1 | - | - | - | 4 | 6 | 4 | 6 | 9 | 26 | 35 | 52 | 42 | 14 | 3 | 2 | - | - | |
| | 女 | 229 | - | 1 | - | - | 1 | - | - | - | 1 | - | - | 2 | - | 1 | - | 1 | 1 | 3 | 9 | 14 | 24 | 40 | 58 | 45 | 27 | 2 | - | - | - |
| 06100 | 総数 | 3 | - | - | - | - | - | - | - | - | - | - | - | - | - | - | - | 1 | - | - | - | - | 1 | - | 1 | - | - | - | - | - | |
| | 髄膜炎 | 男 | 3 | - | - | - | - | - | - | - | - | - | - | - | - | - | - | - | 1 | - | - | - | 1 | - | 1 | - | - | - | - | - | - |
| | 女 | - | - | - | - | - | - | - | - | - | - | - | - | - | - | - | - | - | - | - | - | - | - | - | - | - | - | - | - | - | - |

表3-2 死亡数、性・年齢（5歳階級）・死因简单分類別

| | | 総数 | 0歳 | 1 | 2 | 3 | 4 | 4以下 | 5~9 | 10~14 | 15~19 | 20~24 | 25~29 | 30~34 | 35~39 | 40~44 | 45~49 | 50~54 | 55~59 | 60~64 | 65~69 | 70~74 | 75~79 | 80~84 | 85~89 | 90~94 | 95~99 | 100以上 | 不詳 |
|-------|----|-------|----|---|---|---|---|-----|-----|-------|-------|-------|-------|-------|-------|-------|-------|-------|-------|-------|-------|-------|-------|-------|-------|-------|-------|-------|----|
| 06200 | 総数 | 22 | - | - | - | - | - | - | - | - | - | - | - | - | - | - | - | 1 | 2 | 3 | 1 | 5 | 4 | 3 | 3 | - | - | - | - |
| | 男 | 14 | - | - | - | - | - | - | - | - | - | - | - | - | - | - | - | 1 | 2 | 2 | - | 5 | 2 | 2 | - | - | - | - | - |
| | 女 | 8 | - | - | - | - | - | - | - | - | - | - | - | - | - | - | - | - | - | 1 | 1 | - | 2 | 1 | 3 | - | - | - | - |
| 06300 | 総数 | 83 | - | - | - | - | - | - | - | - | - | - | - | - | - | - | - | - | - | - | 4 | 4 | 13 | 27 | 31 | 3 | 1 | - | - |
| | 男 | 49 | - | - | - | - | - | - | - | - | - | - | - | - | - | - | - | - | - | - | 3 | 1 | 9 | 17 | 17 | 2 | - | - | - |
| | 女 | 34 | - | - | - | - | - | - | - | - | - | - | - | - | - | - | - | - | - | - | 1 | 3 | 4 | 10 | 14 | 1 | 1 | - | - |
| 06400 | 総数 | 170 | - | - | - | - | - | - | - | - | - | - | - | - | - | - | - | - | - | 2 | 4 | 5 | 17 | 31 | 41 | 40 | 27 | 3 | - |
| | 男 | 55 | - | - | - | - | - | - | - | - | - | - | - | - | - | - | - | - | - | - | 1 | 2 | 10 | 18 | 12 | 8 | 3 | 1 | - |
| | 女 | 115 | - | - | - | - | - | - | - | - | - | - | - | - | - | - | - | - | - | 2 | 3 | 3 | 7 | 13 | 29 | 32 | 24 | 2 | - |
| 06500 | 総数 | 160 | 1 | 2 | - | - | - | 3 | - | - | 3 | 1 | 1 | 2 | - | 1 | 4 | 5 | 3 | 4 | 9 | 26 | 24 | 31 | 24 | 16 | 2 | 1 | - |
| | 男 | 88 | 1 | 1 | - | - | - | 2 | - | - | 2 | 1 | 1 | - | - | - | 4 | 4 | 2 | 4 | 5 | 18 | 13 | 15 | 12 | 4 | - | 1 | - |
| | 女 | 72 | - | 1 | - | - | - | 1 | - | - | 1 | - | - | 2 | - | 1 | - | 1 | 1 | - | 4 | 8 | 11 | 16 | 12 | 12 | 2 | - | - |
| 07000 | 総数 | - | - | - | - | - | - | - | - | - | - | - | - | - | - | - | - | - | - | - | - | - | - | - | - | - | - | - | - |
| | 男 | - | - | - | - | - | - | - | - | - | - | - | - | - | - | - | - | - | - | - | - | - | - | - | - | - | - | - | - |
| | 女 | - | - | - | - | - | - | - | - | - | - | - | - | - | - | - | - | - | - | - | - | - | - | - | - | - | - | - | - |
| 08000 | 総数 | - | - | - | - | - | - | - | - | - | - | - | - | - | - | - | - | - | - | - | - | - | - | - | - | - | - | - | - |
| | 男 | - | - | - | - | - | - | - | - | - | - | - | - | - | - | - | - | - | - | - | - | - | - | - | - | - | - | - | - |
| | 女 | - | - | - | - | - | - | - | - | - | - | - | - | - | - | - | - | - | - | - | - | - | - | - | - | - | - | - | - |
| 09000 | 総数 | 2,535 | - | - | - | - | - | - | - | 1 | 1 | 1 | - | 4 | 10 | 15 | 40 | 47 | 53 | 73 | 107 | 201 | 339 | 430 | 524 | 460 | 174 | 55 | - |
| | 男 | 1,262 | - | - | - | - | - | - | - | 1 | 1 | - | - | 2 | 7 | 11 | 26 | 36 | 41 | 54 | 76 | 134 | 189 | 241 | 239 | 160 | 39 | 5 | - |
| | 女 | 1,273 | - | - | - | - | - | - | - | - | - | 1 | - | 2 | 3 | 4 | 14 | 11 | 12 | 19 | 31 | 67 | 150 | 189 | 285 | 300 | 135 | 50 | - |
| 09100 | 総数 | 42 | - | - | - | - | - | - | - | - | - | - | - | - | - | - | - | - | - | - | 3 | - | 3 | 7 | 11 | 10 | 4 | 4 | - |
| | 男 | 19 | - | - | - | - | - | - | - | - | - | - | - | - | - | - | - | - | - | - | 3 | - | 3 | 4 | 5 | 4 | - | - | - |
| | 女 | 23 | - | - | - | - | - | - | - | - | - | - | - | - | - | - | - | - | - | - | - | - | - | 3 | 6 | 6 | 4 | 4 | - |
| 09101 | 総数 | 20 | - | - | - | - | - | - | - | - | - | - | - | - | - | - | - | - | - | - | 1 | - | 1 | 2 | 7 | 7 | 1 | 1 | - |
| | 男 | 10 | - | - | - | - | - | - | - | - | - | - | - | - | - | - | - | - | - | - | 1 | - | 1 | 1 | 4 | 3 | - | - | - |
| | 女 | 10 | - | - | - | - | - | - | - | - | - | - | - | - | - | - | - | - | - | - | - | - | - | 1 | 3 | 4 | 1 | 1 | - |
| 09102 | 総数 | 22 | - | - | - | - | - | - | - | - | - | - | - | - | - | - | - | - | - | - | 2 | - | 2 | 5 | 4 | 3 | 3 | 3 | - |
| | 男 | 9 | - | - | - | - | - | - | - | - | - | - | - | - | - | - | - | - | - | - | 2 | - | 2 | 3 | 1 | 1 | - | - | - |
| | 女 | 13 | - | - | - | - | - | - | - | - | - | - | - | - | - | - | - | - | - | - | - | - | - | 2 | 3 | 2 | 3 | 3 | - |
| 09200 | 総数 | 1,509 | - | - | - | - | - | - | - | 1 | - | 1 | - | 3 | 7 | 8 | 17 | 27 | 35 | 40 | 64 | 124 | 191 | 247 | 312 | 289 | 112 | 31 | - |
| | 男 | 759 | - | - | - | - | - | - | - | 1 | - | - | - | 1 | 5 | 6 | 12 | 19 | 31 | 32 | 48 | 85 | 108 | 141 | 149 | 93 | 25 | 3 | - |
| | 女 | 750 | - | - | - | - | - | - | - | - | - | 1 | - | 2 | 2 | 2 | 5 | 8 | 4 | 8 | 16 | 39 | 83 | 106 | 163 | 196 | 87 | 28 | - |
| 09201 | 総数 | 22 | - | - | - | - | - | - | - | - | - | - | - | - | - | - | - | - | - | - | 1 | - | 2 | 1 | 4 | 7 | 2 | 3 | 2 |
| | 男 | 4 | - | - | - | - | - | - | - | - | - | - | - | - | - | - | - | - | - | - | - | - | - | 2 | 2 | - | - | - | |
| | 女 | 18 | - | - | - | - | - | - | - | - | - | - | - | - | - | - | - | - | - | - | - | - | - | 2 | 5 | 2 | 3 | 2 | |

表3-2 死亡数、性・年齢（5歳階級）・死因简单分類別

| | | 総数 | 0歳 | 1 | 2 | 3 | 4 | 4以下 | 5~9 | 10~14 | 15~19 | 20~24 | 25~29 | 30~34 | 35~39 | 40~44 | 45~49 | 50~54 | 55~59 | 60~64 | 65~69 | 70~74 | 75~79 | 80~84 | 85~89 | 90~94 | 95~99 | 100以上 | 不詳 |
|-------|---------------|-----|-----|---|---|---|---|-----|-----|-------|-------|-------|-------|-------|-------|-------|-------|-------|-------|-------|-------|-------|-------|-------|-------|-------|-------|-------|----|
| 09202 | 急性心筋梗塞 | 総数 | 196 | - | - | - | - | - | - | - | - | - | - | - | - | - | 2 | 8 | 9 | 7 | 8 | 24 | 26 | 34 | 41 | 30 | 6 | 1 | - |
| | 男 | 121 | - | - | - | - | - | - | - | - | - | - | - | - | - | - | 2 | 6 | 8 | 7 | 6 | 18 | 16 | 19 | 21 | 15 | 2 | 1 | - |
| | 女 | 75 | - | - | - | - | - | - | - | - | - | - | - | - | - | - | - | 2 | 1 | - | 2 | 6 | 10 | 15 | 20 | 15 | 4 | - | - |
| 09203 | その他の虚血性心疾患 | 総数 | 486 | - | - | - | - | - | - | - | - | - | - | 2 | 5 | 5 | 9 | 14 | 18 | 21 | 33 | 57 | 83 | 81 | 85 | 56 | 15 | 2 | - |
| | 男 | 294 | - | - | - | - | - | - | - | - | - | - | - | 1 | 4 | 4 | 8 | 10 | 15 | 17 | 24 | 36 | 47 | 55 | 49 | 21 | 3 | - | - |
| | 女 | 192 | - | - | - | - | - | - | - | - | - | - | - | 1 | 1 | 1 | 1 | 4 | 3 | 4 | 9 | 21 | 36 | 26 | 36 | 35 | 12 | 2 | - |
| 09204 | 慢性非リウマチ性心内膜疾患 | 総数 | 83 | - | - | - | - | - | - | - | - | - | - | - | - | - | - | - | - | - | - | 2 | 9 | 14 | 18 | 31 | 7 | 2 | - |
| | 男 | 21 | - | - | - | - | - | - | - | - | - | - | - | - | - | - | - | - | - | - | - | 2 | 4 | 7 | 4 | 3 | 1 | - | - |
| | 女 | 62 | - | - | - | - | - | - | - | - | - | - | - | - | - | - | - | - | - | - | - | - | 5 | 7 | 14 | 28 | 6 | 2 | - |
| 09205 | 心筋症 | 総数 | 24 | - | - | - | - | - | - | - | - | - | - | 1 | - | - | 1 | 1 | - | 1 | 1 | 4 | 5 | 2 | 6 | 1 | 1 | - | - |
| | 男 | 9 | - | - | - | - | - | - | - | - | - | - | - | - | - | - | 1 | 1 | - | - | - | 2 | 3 | - | 1 | - | - | - | - |
| | 女 | 15 | - | - | - | - | - | - | - | - | - | - | - | 1 | - | - | - | - | - | 1 | 1 | 2 | 2 | 2 | 5 | 1 | - | - | - |
| 09206 | 不整脈及び伝導障害 | 総数 | 151 | - | - | - | - | - | - | - | - | 1 | - | - | 1 | 2 | 2 | 2 | 3 | 5 | 4 | 9 | 13 | 26 | 33 | 34 | 14 | 2 | - |
| | 男 | 73 | - | - | - | - | - | - | - | - | - | - | - | - | 1 | - | - | 3 | 4 | 4 | 6 | 10 | 15 | 18 | 11 | 1 | - | - | |
| | 女 | 78 | - | - | - | - | - | - | - | - | 1 | - | - | 1 | 1 | 2 | 2 | - | 1 | - | 3 | 3 | 11 | 15 | 23 | 13 | 2 | - | |
| 09207 | 心不全 | 総数 | 511 | - | - | - | - | - | - | 1 | - | - | - | - | 1 | - | 3 | 1 | 5 | 3 | 17 | 22 | 48 | 78 | 112 | 134 | 64 | 22 | - |
| | 男 | 218 | - | - | - | - | - | - | - | 1 | - | - | - | - | 1 | - | 1 | 5 | 2 | 13 | 18 | 25 | 39 | 50 | 43 | 17 | 2 | - | |
| | 女 | 293 | - | - | - | - | - | - | - | - | - | - | - | - | - | - | 2 | - | - | 1 | 4 | 4 | 23 | 39 | 62 | 91 | 47 | 20 | - |
| 09208 | その他の心疾患 | 総数 | 36 | - | - | - | - | - | - | - | - | - | - | - | - | 1 | - | 1 | - | 2 | 1 | 4 | 6 | 8 | 10 | 1 | 2 | - | - |
| | 男 | 19 | - | - | - | - | - | - | - | - | - | - | - | - | 1 | - | 1 | - | 2 | 1 | 3 | 3 | 4 | 4 | - | - | - | - | |
| | 女 | 17 | - | - | - | - | - | - | - | - | - | - | - | - | - | - | - | - | - | - | - | 1 | 3 | 4 | 6 | 1 | 2 | - | |
| 09300 | 脳血管疾患 | 総数 | 764 | - | - | - | - | - | - | - | 1 | - | - | 1 | 3 | 2 | 17 | 13 | 16 | 28 | 28 | 61 | 102 | 145 | 154 | 123 | 52 | 18 | - |
| | 男 | 375 | - | - | - | - | - | - | - | - | 1 | - | - | 1 | 2 | 1 | 10 | 10 | 9 | 18 | 17 | 40 | 55 | 82 | 66 | 48 | 13 | 2 | - |
| | 女 | 389 | - | - | - | - | - | - | - | - | - | - | - | - | 1 | 1 | 7 | 3 | 7 | 10 | 11 | 21 | 47 | 63 | 88 | 75 | 39 | 16 | - |
| 09301 | くも膜下出血 | 総数 | 72 | - | - | - | - | - | - | - | 1 | - | - | - | - | - | 6 | 4 | 5 | 5 | 5 | 12 | 5 | 11 | 10 | 5 | 2 | 1 | - |
| | 男 | 20 | - | - | - | - | - | - | - | - | 1 | - | - | - | - | - | 3 | 2 | 1 | 2 | 1 | 4 | - | 3 | 1 | 1 | 1 | - | |
| | 女 | 52 | - | - | - | - | - | - | - | - | - | - | - | - | - | - | 3 | 2 | 4 | 3 | 4 | 8 | 5 | 8 | 9 | 4 | 1 | 1 | - |
| 09302 | 脳内出血 | 総数 | 266 | - | - | - | - | - | - | - | - | - | - | 1 | 3 | 2 | 8 | 7 | 7 | 19 | 14 | 19 | 46 | 50 | 50 | 32 | 7 | 1 | - |
| | 男 | 152 | - | - | - | - | - | - | - | - | - | - | - | 1 | 2 | 1 | 5 | 6 | 4 | 13 | 9 | 14 | 24 | 30 | 25 | 14 | 3 | 1 | - |
| | 女 | 114 | - | - | - | - | - | - | - | - | - | - | - | - | 1 | 1 | 3 | 1 | 3 | 6 | 5 | 5 | 22 | 20 | 25 | 18 | 4 | - | |
| 09303 | 脳梗塞 | 総数 | 415 | - | - | - | - | - | - | - | - | - | - | - | - | - | 3 | 2 | 4 | 4 | 9 | 30 | 49 | 83 | 90 | 84 | 41 | 16 | - |
| | 男 | 200 | - | - | - | - | - | - | - | - | - | - | - | - | - | - | 2 | 2 | 4 | 3 | 7 | 22 | 31 | 48 | 40 | 31 | 9 | 1 | - |
| | 女 | 215 | - | - | - | - | - | - | - | - | - | - | - | - | - | - | 1 | - | - | 1 | 2 | 8 | 18 | 35 | 50 | 53 | 32 | 15 | - |
| 09304 | その他の脳血管疾患 | 総数 | 11 | - | - | - | - | - | - | - | - | - | - | - | - | - | - | - | - | - | - | - | 2 | 1 | 4 | 2 | 2 | - | - |
| | 男 | 3 | - | - | - | - | - | - | - | - | - | - | - | - | - | - | - | - | - | - | - | - | - | 1 | - | 2 | - | - | |
| | 女 | 8 | - | - | - | - | - | - | - | - | - | - | - | - | - | - | - | - | - | - | - | - | 2 | - | 4 | - | 2 | - | |
| 09400 | 大動脈瘤及び解離 | 総数 | 171 | - | - | - | - | - | - | - | - | - | - | - | - | 2 | 5 | 5 | 2 | 5 | 11 | 12 | 37 | 24 | 37 | 27 | 3 | 1 | - |
| | 男 | 85 | - | - | - | - | - | - | - | - | - | - | - | - | - | 2 | 3 | 5 | 1 | 4 | 7 | 5 | 20 | 10 | 16 | 11 | 1 | - | |
| | 女 | 86 | - | - | - | - | - | - | - | - | - | - | - | - | - | - | 2 | - | 1 | 1 | 4 | 7 | 17 | 14 | 21 | 16 | 2 | 1 | |

表3-2 死亡数、性・年齢（5歳階級）・死因简单分類別

| | | 総数 | 0歳 | 1 | 2 | 3 | 4 | 4以下 | 5~9 | 10~14 | 15~19 | 20~24 | 25~29 | 30~34 | 35~39 | 40~44 | 45~49 | 50~54 | 55~59 | 60~64 | 65~69 | 70~74 | 75~79 | 80~84 | 85~89 | 90~94 | 95~99 | 100以上 | 不詳 |
|-------|----------------------------------|-------|----|---|---|---|---|-----|-----|-------|-------|-------|-------|-------|-------|-------|-------|-------|-------|-------|-------|-------|-------|-------|-------|-------|-------|-------|----|
| 09500 | 総数 | 49 | - | - | - | - | - | - | - | - | - | - | - | - | - | 3 | 1 | 2 | - | - | 1 | 4 | 6 | 7 | 10 | 11 | 3 | 1 | - |
| | その他の循環器系の疾患 | | | | | | | | | | | | | | | | | | | | | | | | | | | | |
| | 男 | 24 | - | - | - | - | - | - | - | - | - | - | - | - | - | 2 | 1 | 2 | - | - | 1 | 4 | 3 | 4 | 3 | 4 | - | - | - |
| | 女 | 25 | - | - | - | - | - | - | - | - | - | - | - | - | - | 1 | - | - | - | - | - | - | 3 | 3 | 7 | 7 | 3 | 1 | - |
| 10000 | 総数 | 1,323 | - | - | - | - | - | - | - | 1 | - | - | - | 1 | 2 | 2 | 3 | 4 | 10 | 17 | 32 | 88 | 197 | 273 | 311 | 249 | 101 | 32 | - |
| | 呼吸器系の疾患 | | | | | | | | | | | | | | | | | | | | | | | | | | | | |
| | 男 | 871 | - | - | - | - | - | - | - | 1 | - | - | - | 1 | 2 | 1 | 3 | 3 | 7 | 12 | 23 | 68 | 141 | 211 | 200 | 141 | 48 | 9 | - |
| | 女 | 452 | - | - | - | - | - | - | - | - | - | - | - | - | 1 | - | 1 | 3 | 7 | 5 | 9 | 20 | 56 | 62 | 111 | 108 | 53 | 23 | - |
| 10100 | 総数 | 6 | - | - | - | - | - | - | - | 1 | - | - | - | - | - | - | - | - | - | - | - | 1 | 3 | - | 1 | - | - | - | |
| | インフルエンザ | | | | | | | | | | | | | | | | | | | | | | | | | | | | |
| | 男 | 6 | - | - | - | - | - | - | - | 1 | - | - | - | - | - | - | - | - | - | - | - | 1 | 3 | - | 1 | - | - | - | - |
| | 女 | - | - | - | - | - | - | - | - | - | - | - | - | - | - | - | - | - | - | - | - | - | - | - | - | - | - | - | - |
| 10200 | 総数 | 643 | - | - | - | - | - | - | - | - | - | - | - | 1 | 2 | 2 | 3 | 3 | 4 | 8 | 12 | 33 | 73 | 130 | 153 | 137 | 61 | 21 | - |
| | 肺炎 | | | | | | | | | | | | | | | | | | | | | | | | | | | | |
| | 男 | 406 | - | - | - | - | - | - | - | - | - | - | - | 1 | 2 | 1 | 3 | 2 | 2 | 6 | 9 | 24 | 51 | 99 | 100 | 70 | 31 | 5 | - |
| | 女 | 237 | - | - | - | - | - | - | - | - | - | - | - | - | 1 | - | 1 | 2 | 2 | 3 | 9 | 22 | 31 | 53 | 67 | 30 | 16 | - | - |
| 10300 | 総数 | 1 | - | - | - | - | - | - | - | - | - | - | - | - | - | - | - | - | - | - | - | - | - | - | - | - | - | 1 | - |
| | 急性気管支炎 | | | | | | | | | | | | | | | | | | | | | | | | | | | | |
| | 男 | - | - | - | - | - | - | - | - | - | - | - | - | - | - | - | - | - | - | - | - | - | - | - | - | - | - | - | - |
| | 女 | 1 | - | - | - | - | - | - | - | - | - | - | - | - | - | - | - | - | - | - | - | - | - | - | - | - | - | 1 | - |
| 10400 | 総数 | 89 | - | - | - | - | - | - | - | - | - | - | - | - | - | - | - | - | - | 1 | 2 | 2 | 26 | 29 | 17 | 8 | 2 | 2 | - |
| | 慢性閉塞性肺疾患 | | | | | | | | | | | | | | | | | | | | | | | | | | | | |
| | 男 | 78 | - | - | - | - | - | - | - | - | - | - | - | - | - | - | - | - | - | 1 | 2 | 2 | 24 | 25 | 14 | 8 | - | 2 | - |
| | 女 | 11 | - | - | - | - | - | - | - | - | - | - | - | - | - | - | - | - | - | - | - | - | 2 | 4 | 3 | - | 2 | - | - |
| 10500 | 総数 | 8 | - | - | - | - | - | - | - | - | - | - | - | - | - | - | - | - | 1 | - | - | 1 | 2 | - | - | 3 | 1 | - | - |
| | 喘息 | | | | | | | | | | | | | | | | | | | | | | | | | | | | |
| | 男 | 5 | - | - | - | - | - | - | - | - | - | - | - | - | - | - | - | - | - | - | - | 1 | 2 | - | - | 1 | 1 | - | - |
| | 女 | 3 | - | - | - | - | - | - | - | - | - | - | - | - | - | - | - | - | 1 | - | - | - | - | - | - | 2 | - | - | - |
| 10600 | 総数 | 576 | - | - | - | - | - | - | - | - | - | - | - | - | - | - | - | 1 | 5 | 8 | 18 | 51 | 93 | 114 | 140 | 101 | 37 | 8 | - |
| | その他の呼吸器系の疾患 | | | | | | | | | | | | | | | | | | | | | | | | | | | | |
| | 男 | 376 | - | - | - | - | - | - | - | - | - | - | - | - | - | - | - | 1 | 5 | 5 | 12 | 40 | 61 | 87 | 85 | 62 | 16 | 2 | - |
| | 女 | 200 | - | - | - | - | - | - | - | - | - | - | - | - | - | - | - | - | - | 3 | 6 | 11 | 32 | 27 | 55 | 39 | 21 | 6 | - |
| 10601 | 総数 | 331 | - | - | - | - | - | - | - | - | - | - | - | - | - | - | - | 1 | 3 | 1 | 7 | 18 | 37 | 60 | 99 | 68 | 29 | 8 | - |
| | 誤嚥性肺炎 | | | | | | | | | | | | | | | | | | | | | | | | | | | | |
| | 男 | 205 | - | - | - | - | - | - | - | - | - | - | - | - | - | - | - | 1 | 3 | - | 5 | 15 | 25 | 43 | 58 | 41 | 12 | 2 | - |
| | 女 | 126 | - | - | - | - | - | - | - | - | - | - | - | - | - | - | - | - | - | 1 | 2 | 3 | 12 | 17 | 41 | 27 | 17 | 6 | - |
| 10602 | 総数 | 155 | - | - | - | - | - | - | - | - | - | - | - | - | - | - | - | - | 1 | 5 | 6 | 23 | 38 | 30 | 28 | 22 | 2 | - | - |
| | 間質性肺疾患 | | | | | | | | | | | | | | | | | | | | | | | | | | | | |
| | 男 | 112 | - | - | - | - | - | - | - | - | - | - | - | - | - | - | - | - | 1 | 3 | 4 | 19 | 23 | 25 | 20 | 16 | 1 | - | - |
| | 女 | 43 | - | - | - | - | - | - | - | - | - | - | - | - | - | - | - | - | - | 2 | 2 | 4 | 15 | 5 | 8 | 6 | 1 | - | - |
| 10603 | 総数 | 90 | - | - | - | - | - | - | - | - | - | - | - | - | - | - | - | - | 1 | 2 | 5 | 10 | 18 | 24 | 13 | 11 | 6 | - | - |
| | その他の呼吸器系の疾患 (10601及び10602を除く) | | | | | | | | | | | | | | | | | | | | | | | | | | | | |
| | 男 | 59 | - | - | - | - | - | - | - | - | - | - | - | - | - | - | - | - | 1 | 2 | 3 | 6 | 13 | 19 | 7 | 5 | 3 | - | - |
| | 女 | 31 | - | - | - | - | - | - | - | - | - | - | - | - | - | - | - | - | - | - | 2 | 4 | 5 | 5 | 6 | 6 | 3 | - | - |
| 11000 | 総数 | 409 | - | - | - | - | - | - | 1 | - | - | - | 1 | - | 4 | 6 | 10 | 8 | 17 | 17 | 23 | 47 | 54 | 66 | 66 | 56 | 29 | 4 | - |
| | 消化器系の疾患 | | | | | | | | | | | | | | | | | | | | | | | | | | | | |
| | 男 | 206 | - | - | - | - | - | - | 1 | - | - | - | - | - | 3 | 4 | 9 | 6 | 15 | 15 | 18 | 25 | 28 | 32 | 30 | 15 | 5 | - | - |
| | 女 | 203 | - | - | - | - | - | - | - | - | - | - | 1 | - | 1 | 2 | 1 | 2 | 2 | 2 | 5 | 22 | 26 | 34 | 36 | 41 | 24 | 4 | - |

表3-2 死亡数、性・年齢（5歳階級）・死因简单分類別

| | | 総数 | 0歳 | 1 | 2 | 3 | 4 | 4以下 | 5~9 | 10~14 | 15~19 | 20~24 | 25~29 | 30~34 | 35~39 | 40~44 | 45~49 | 50~54 | 55~59 | 60~64 | 65~69 | 70~74 | 75~79 | 80~84 | 85~89 | 90~94 | 95~99 | 100以上 | 不詳 |
|-------|-----------------|-----|----|---|---|---|---|-----|-----|-------|-------|-------|-------|-------|-------|-------|-------|-------|-------|-------|-------|-------|-------|-------|-------|-------|-------|-------|----|
| 11100 | 総数 | 13 | - | - | - | - | - | - | - | - | - | - | - | - | - | 1 | - | - | 1 | - | - | - | 1 | 4 | 2 | 4 | - | - | - |
| | 胃潰瘍及び十二指腸潰瘍 | | | | | | | | | | | | | | | 1 | - | - | 1 | - | - | - | - | 1 | - | 1 | - | - | - |
| | 男 | 4 | - | - | - | - | - | - | - | - | - | - | - | - | - | 1 | - | - | 1 | - | - | - | - | 1 | - | 1 | - | - | - |
| | 女 | 9 | - | - | - | - | - | - | - | - | - | - | - | - | - | - | - | - | - | - | - | - | 1 | 3 | 2 | 3 | - | - | - |
| 11200 | 総数 | 69 | - | - | - | - | - | - | - | - | - | 1 | - | - | - | - | - | 1 | 1 | 1 | 2 | 5 | 2 | 13 | 15 | 18 | 8 | 2 | - |
| | ヘルニア及び腸閉塞 | | | | | | | | | | | | | | | | | | | | | | | | | | | | |
| | 男 | 31 | - | - | - | - | - | - | - | - | - | - | - | - | - | - | - | 1 | 1 | 1 | 2 | 3 | 1 | 10 | 4 | 6 | 2 | - | - |
| | 女 | 38 | - | - | - | - | - | - | - | - | - | 1 | - | - | - | - | - | - | - | - | - | 2 | 1 | 3 | 11 | 12 | 6 | 2 | - |
| 11300 | 総数 | 142 | - | - | - | - | - | - | - | - | - | - | - | 3 | 5 | 8 | 4 | 11 | 11 | 16 | 24 | 21 | 16 | 14 | 6 | 2 | 1 | - | |
| | 肝疾患 | | | | | | | | | | | | | | | | | | | | | | | | | | | | |
| | 男 | 85 | - | - | - | - | - | - | - | - | - | - | - | 2 | 3 | 7 | 3 | 9 | 10 | 12 | 12 | 11 | 6 | 7 | 3 | - | - | - | |
| | 女 | 57 | - | - | - | - | - | - | - | - | - | - | - | 1 | 2 | 1 | 1 | 2 | 1 | 4 | 12 | 10 | 10 | 7 | 3 | 2 | 1 | - | |
| 11301 | 総数 | 79 | - | - | - | - | - | - | - | - | - | - | 2 | 1 | 3 | 2 | 4 | 4 | 10 | 16 | 13 | 10 | 10 | 3 | 1 | - | - | | |
| | 肝硬変（アルコール性を除く） | | | | | | | | | | | | | | | | | | | | | | | | | | | | |
| | 男 | 41 | - | - | - | - | - | - | - | - | - | - | - | 1 | - | 2 | 1 | 4 | 4 | 6 | 6 | 6 | 3 | 6 | 2 | - | - | - | |
| | 女 | 38 | - | - | - | - | - | - | - | - | - | - | - | 1 | 1 | 1 | 1 | - | - | 4 | 10 | 7 | 7 | 4 | 1 | 1 | - | - | |
| 11302 | 総数 | 63 | - | - | - | - | - | - | - | - | - | - | - | 1 | 4 | 5 | 2 | 7 | 7 | 6 | 8 | 8 | 6 | 4 | 3 | 1 | 1 | - | |
| | その他の肝疾患 | | | | | | | | | | | | | | | | | | | | | | | | | | | | |
| | 男 | 44 | - | - | - | - | - | - | - | - | - | - | - | 1 | 3 | 5 | 2 | 5 | 6 | 6 | 6 | 5 | 3 | 1 | 1 | - | - | - | |
| | 女 | 19 | - | - | - | - | - | - | - | - | - | - | - | - | 1 | - | - | 2 | 1 | - | 4 | 10 | 7 | 3 | 3 | 2 | 1 | 1 | - |
| 11400 | 総数 | 185 | - | - | - | - | - | - | 1 | - | - | - | - | 1 | - | 2 | 3 | 4 | 5 | 5 | 18 | 30 | 33 | 35 | 28 | 19 | 1 | - | |
| | その他の消化器系の疾患 | | | | | | | | | | | | | | | | | | | | | | | | | | | | |
| | 男 | 86 | - | - | - | - | - | - | 1 | - | - | - | - | 1 | - | 2 | 2 | 4 | 4 | 4 | 10 | 16 | 15 | 19 | 5 | 3 | - | - | |
| | 女 | 99 | - | - | - | - | - | - | - | - | - | - | - | - | - | - | 1 | - | 1 | 1 | 8 | 14 | 18 | 16 | 23 | 16 | 1 | - | |
| 12000 | 総数 | 19 | - | - | - | - | - | - | - | - | - | - | - | - | - | - | - | - | - | - | 1 | 1 | 2 | 5 | 5 | 2 | 3 | - | |
| | 皮膚及び皮下組織の疾患 | | | | | | | | | | | | | | | | | | | | | | | | | | | | |
| | 男 | 5 | - | - | - | - | - | - | - | - | - | - | - | - | - | - | - | - | - | - | - | - | - | 1 | 2 | 1 | 1 | - | |
| | 女 | 14 | - | - | - | - | - | - | - | - | - | - | - | - | - | - | - | - | - | - | 1 | 1 | 2 | 4 | 3 | 1 | 2 | - | |
| 13000 | 総数 | 90 | - | - | - | - | - | - | - | - | - | - | - | - | - | - | - | - | 3 | 4 | 5 | 9 | 15 | 21 | 15 | 10 | 6 | 2 | |
| | 筋骨格系及び結合組織の疾患 | | | | | | | | | | | | | | | | | | | | | | | | | | | | |
| | 男 | 30 | - | - | - | - | - | - | - | - | - | - | - | - | - | - | - | - | - | 3 | 1 | 8 | 2 | 7 | 6 | 3 | - | - | |
| | 女 | 60 | - | - | - | - | - | - | - | - | - | - | - | - | - | - | - | - | 3 | 1 | 4 | 1 | 13 | 14 | 9 | 7 | 6 | 2 | |
| 14000 | 総数 | 342 | - | - | - | - | - | - | - | - | - | - | - | - | - | 2 | 5 | 2 | 5 | 7 | 33 | 37 | 78 | 80 | 67 | 25 | 1 | - | |
| | 腎尿路生殖器系の疾患 | | | | | | | | | | | | | | | | | | | | | | | | | | | | |
| | 男 | 184 | - | - | - | - | - | - | - | - | - | - | - | - | - | 2 | 3 | 2 | 5 | 4 | 18 | 22 | 43 | 43 | 30 | 12 | - | - | |
| | 女 | 158 | - | - | - | - | - | - | - | - | - | - | - | - | - | - | 2 | - | - | 3 | 15 | 15 | 35 | 37 | 37 | 13 | 1 | - | |
| 14100 | 総数 | 37 | - | - | - | - | - | - | - | - | - | - | - | - | - | - | - | - | - | 1 | 2 | 3 | 6 | 9 | 10 | 4 | 2 | - | |
| | 糸球体疾患及び腎尿管間質性疾患 | | | | | | | | | | | | | | | | | | | | | | | | | | | | |
| | 男 | 21 | - | - | - | - | - | - | - | - | - | - | - | - | - | - | - | - | - | 1 | - | 1 | 4 | 8 | 4 | 2 | 1 | - | |
| | 女 | 16 | - | - | - | - | - | - | - | - | - | - | - | - | - | - | - | - | - | - | 2 | 2 | 2 | 1 | 6 | 2 | 1 | - | |
| 14200 | 総数 | 221 | - | - | - | - | - | - | - | - | - | - | - | - | - | 1 | 5 | 2 | 4 | 4 | 22 | 24 | 53 | 54 | 38 | 14 | - | - | |
| | 腎不全 | | | | | | | | | | | | | | | | | | | | | | | | | | | | |
| | 男 | 124 | - | - | - | - | - | - | - | - | - | - | - | - | - | 1 | 3 | 2 | 4 | 4 | 12 | 14 | 28 | 32 | 16 | 8 | - | - | |
| | 女 | 97 | - | - | - | - | - | - | - | - | - | - | - | - | - | - | 2 | - | - | - | 10 | 10 | 25 | 22 | 22 | 6 | - | - | |
| 14201 | 総数 | 18 | - | - | - | - | - | - | - | - | - | - | - | - | - | - | - | - | - | - | - | 2 | 3 | 7 | 3 | 1 | 2 | - | |
| | 急性腎不全 | | | | | | | | | | | | | | | | | | | | | | | | | | | | |
| | 男 | 12 | - | - | - | - | - | - | - | - | - | - | - | - | - | - | - | - | - | - | - | 2 | 2 | 3 | 2 | 1 | 2 | - | |
| | 女 | 6 | - | - | - | - | - | - | - | - | - | - | - | - | - | - | - | - | - | - | - | - | 1 | 4 | 1 | - | - | - | |
| 14202 | 総数 | 174 | - | - | - | - | - | - | - | - | - | - | - | - | - | 1 | 4 | 2 | 3 | 4 | 15 | 17 | 40 | 44 | 34 | 10 | - | - | |
| | 慢性腎臓病 | | | | | | | | | | | | | | | | | | | | | | | | | | | | |
| | 男 | 96 | - | - | - | - | - | - | - | - | - | - | - | - | - | 1 | 3 | 2 | 3 | 4 | 7 | 9 | 21 | 28 | 14 | 4 | - | - | |
| | 女 | 78 | - | - | - | - | - | - | - | - | - | - | - | - | - | - | 1 | - | - | - | 8 | 8 | 19 | 16 | 20 | 6 | - | - | |

表3-2 死亡数、性・年齢（5歳階級）・死因简单分類別

| | | 総数 | 0歳 | 1 | 2 | 3 | 4 | 4以下 | 5~9 | 10~14 | 15~19 | 20~24 | 25~29 | 30~34 | 35~39 | 40~44 | 45~49 | 50~54 | 55~59 | 60~64 | 65~69 | 70~74 | 75~79 | 80~84 | 85~89 | 90~94 | 95~99 | 100以上 | 不詳 |
|-------|----|----|----|---|---|---|---|-----|-----|-------|-------|-------|-------|-------|-------|-------|-------|-------|-------|-------|-------|-------|-------|-------|-------|-------|-------|-------|----|
| 14203 | 総数 | 29 | - | - | - | - | - | - | - | - | - | - | - | - | - | - | - | 1 | - | 1 | - | 5 | 4 | 6 | 7 | 3 | 2 | - | - |
| | 男 | 16 | - | - | - | - | - | - | - | - | - | - | - | - | - | - | - | - | - | 1 | - | 3 | 3 | 4 | 2 | 1 | 2 | - | - |
| | 女 | 13 | - | - | - | - | - | - | - | - | - | - | - | - | - | - | - | 1 | - | - | - | 2 | 1 | 2 | 5 | 2 | - | - | - |
| 14300 | 総数 | 84 | - | - | - | - | - | - | - | - | - | - | - | - | - | - | 1 | - | - | 1 | - | 8 | 7 | 16 | 16 | 25 | 9 | 1 | - |
| | 男 | 39 | - | - | - | - | - | - | - | - | - | - | - | - | - | - | 1 | - | - | - | - | 5 | 4 | 7 | 7 | 12 | 3 | - | - |
| | 女 | 45 | - | - | - | - | - | - | - | - | - | - | - | - | - | - | - | - | - | 1 | - | 3 | 3 | 9 | 9 | 13 | 6 | 1 | - |
| 15000 | 総数 | - | - | - | - | - | - | - | - | - | - | - | - | - | - | - | - | - | - | - | - | - | - | - | - | - | - | - | - |
| | 男 | - | - | - | - | - | - | - | - | - | - | - | - | - | - | - | - | - | - | - | - | - | - | - | - | - | - | - | - |
| | 女 | - | - | - | - | - | - | - | - | - | - | - | - | - | - | - | - | - | - | - | - | - | - | - | - | - | - | - | - |
| 16000 | 総数 | 3 | 3 | - | - | - | - | 3 | - | - | - | - | - | - | - | - | - | - | - | - | - | - | - | - | - | - | - | - | - |
| | 男 | 1 | 1 | - | - | - | - | 1 | - | - | - | - | - | - | - | - | - | - | - | - | - | - | - | - | - | - | - | - | - |
| | 女 | 2 | 2 | - | - | - | - | 2 | - | - | - | - | - | - | - | - | - | - | - | - | - | - | - | - | - | - | - | - | - |
| 16100 | 総数 | 1 | 1 | - | - | - | - | 1 | - | - | - | - | - | - | - | - | - | - | - | - | - | - | - | - | - | - | - | - | - |
| | 男 | - | - | - | - | - | - | - | - | - | - | - | - | - | - | - | - | - | - | - | - | - | - | - | - | - | - | - | - |
| | 女 | 1 | 1 | - | - | - | - | 1 | - | - | - | - | - | - | - | - | - | - | - | - | - | - | - | - | - | - | - | - | - |
| 16200 | 総数 | - | - | - | - | - | - | - | - | - | - | - | - | - | - | - | - | - | - | - | - | - | - | - | - | - | - | - | - |
| | 男 | - | - | - | - | - | - | - | - | - | - | - | - | - | - | - | - | - | - | - | - | - | - | - | - | - | - | - | - |
| | 女 | - | - | - | - | - | - | - | - | - | - | - | - | - | - | - | - | - | - | - | - | - | - | - | - | - | - | - | - |
| 16300 | 総数 | 1 | 1 | - | - | - | - | 1 | - | - | - | - | - | - | - | - | - | - | - | - | - | - | - | - | - | - | - | - | - |
| | 男 | 1 | 1 | - | - | - | - | 1 | - | - | - | - | - | - | - | - | - | - | - | - | - | - | - | - | - | - | - | - | - |
| | 女 | - | - | - | - | - | - | - | - | - | - | - | - | - | - | - | - | - | - | - | - | - | - | - | - | - | - | - | - |
| 16400 | 総数 | - | - | - | - | - | - | - | - | - | - | - | - | - | - | - | - | - | - | - | - | - | - | - | - | - | - | - | - |
| | 男 | - | - | - | - | - | - | - | - | - | - | - | - | - | - | - | - | - | - | - | - | - | - | - | - | - | - | - | - |
| | 女 | - | - | - | - | - | - | - | - | - | - | - | - | - | - | - | - | - | - | - | - | - | - | - | - | - | - | - | - |
| 16500 | 総数 | 1 | 1 | - | - | - | - | 1 | - | - | - | - | - | - | - | - | - | - | - | - | - | - | - | - | - | - | - | - | - |
| | 男 | - | - | - | - | - | - | - | - | - | - | - | - | - | - | - | - | - | - | - | - | - | - | - | - | - | - | - | - |
| | 女 | 1 | 1 | - | - | - | - | 1 | - | - | - | - | - | - | - | - | - | - | - | - | - | - | - | - | - | - | - | - | - |
| 16600 | 総数 | - | - | - | - | - | - | - | - | - | - | - | - | - | - | - | - | - | - | - | - | - | - | - | - | - | - | - | - |
| | 男 | - | - | - | - | - | - | - | - | - | - | - | - | - | - | - | - | - | - | - | - | - | - | - | - | - | - | - | - |
| | 女 | - | - | - | - | - | - | - | - | - | - | - | - | - | - | - | - | - | - | - | - | - | - | - | - | - | - | - | - |
| 17000 | 総数 | 15 | 4 | - | - | - | - | 4 | - | 2 | - | 1 | 1 | 2 | 1 | - | - | - | - | - | - | - | 2 | - | - | 1 | 1 | - | - |
| | 男 | 6 | 1 | - | - | - | - | 1 | - | 2 | - | - | 1 | 1 | - | - | - | - | - | - | - | - | 1 | - | - | - | - | - | - |
| | 女 | 9 | 3 | - | - | - | - | 3 | - | - | - | 1 | - | 1 | 1 | - | - | - | - | - | - | - | 1 | - | - | 1 | 1 | - | - |
| 17100 | 総数 | - | - | - | - | - | - | - | - | - | - | - | - | - | - | - | - | - | - | - | - | - | - | - | - | - | - | - | - |
| | 男 | - | - | - | - | - | - | - | - | - | - | - | - | - | - | - | - | - | - | - | - | - | - | - | - | - | - | - | - |
| | 女 | - | - | - | - | - | - | - | - | - | - | - | - | - | - | - | - | - | - | - | - | - | - | - | - | - | - | - | - |

表3-2 死亡数、性・年齢（5歳階級）・死因简单分類別

| | | 総数 | 0歳 | 1 | 2 | 3 | 4 | 4以下 | 5~9 | 10~14 | 15~19 | 20~24 | 25~29 | 30~34 | 35~39 | 40~44 | 45~49 | 50~54 | 55~59 | 60~64 | 65~69 | 70~74 | 75~79 | 80~84 | 85~89 | 90~94 | 95~99 | 100以上 | 不詳 |
|-------|-------------------------------------|-------|----|---|---|---|---|-----|-----|-------|-------|-------|-------|-------|-------|-------|-------|-------|-------|-------|-------|-------|-------|-------|-------|-------|-------|-------|----|
| 17200 | 総数 | 8 | 2 | - | - | - | - | 2 | - | 2 | - | - | 1 | - | - | - | - | - | - | - | - | - | 1 | - | - | 1 | 1 | - | - |
| | 循環器系の先天奇形 | | | | | | | | | | | | | | | | | | | | | | | | | | | | |
| | 男 | 4 | - | - | - | - | - | - | - | 2 | - | - | 1 | - | - | - | - | - | - | - | - | - | 1 | - | - | - | - | - | - |
| | 女 | 4 | 2 | - | - | - | - | 2 | - | - | - | - | - | - | - | - | - | - | - | - | - | - | - | - | - | 1 | 1 | - | - |
| 17201 | 総数 | 7 | 2 | - | - | - | - | 2 | - | 2 | - | - | 1 | - | - | - | - | - | - | - | - | - | 1 | - | - | - | 1 | - | - |
| | 心臓の先天奇形 | | | | | | | | | | | | | | | | | | | | | | | | | | | | |
| | 男 | 4 | - | - | - | - | - | - | - | 2 | - | - | 1 | - | - | - | - | - | - | - | - | - | 1 | - | - | - | - | - | - |
| | 女 | 3 | 2 | - | - | - | - | 2 | - | - | - | - | - | - | - | - | - | - | - | - | - | - | - | - | - | - | 1 | - | - |
| 17202 | 総数 | 1 | - | - | - | - | - | - | - | - | - | - | - | - | - | - | - | - | - | - | - | - | - | - | - | - | 1 | - | - |
| | その他の循環器系の先天奇形 | | | | | | | | | | | | | | | | | | | | | | | | | | | | |
| | 男 | - | - | - | - | - | - | - | - | - | - | - | - | - | - | - | - | - | - | - | - | - | - | - | - | - | - | - | - |
| | 女 | 1 | - | - | - | - | - | - | - | - | - | - | - | - | - | - | - | - | - | - | - | - | - | - | - | 1 | - | - | - |
| 17300 | 総数 | - | - | - | - | - | - | - | - | - | - | - | - | - | - | - | - | - | - | - | - | - | - | - | - | - | - | - | - |
| | 消化器系の先天奇形 | | | | | | | | | | | | | | | | | | | | | | | | | | | | |
| | 男 | - | - | - | - | - | - | - | - | - | - | - | - | - | - | - | - | - | - | - | - | - | - | - | - | - | - | - | - |
| | 女 | - | - | - | - | - | - | - | - | - | - | - | - | - | - | - | - | - | - | - | - | - | - | - | - | - | - | - | - |
| 17400 | 総数 | 5 | 2 | - | - | - | - | 2 | - | - | - | - | - | 2 | - | - | - | - | - | - | - | - | 1 | - | - | - | - | - | - |
| | その他の先天奇形及び変形 | | | | | | | | | | | | | | | | | | | | | | | | | | | | |
| | 男 | 2 | 1 | - | - | - | - | 1 | - | - | - | - | - | 1 | - | - | - | - | - | - | - | - | - | - | - | - | - | - | - |
| | 女 | 3 | 1 | - | - | - | - | 1 | - | - | - | - | 1 | - | - | - | - | - | - | - | - | 1 | - | - | - | - | - | - | - |
| 17500 | 総数 | 2 | - | - | - | - | - | - | - | - | - | 1 | - | - | 1 | - | - | - | - | - | - | - | - | - | - | - | - | - | - |
| | 染色体異常、他に分類されないもの | | | | | | | | | | | | | | | | | | | | | | | | | | | | |
| | 男 | - | - | - | - | - | - | - | - | - | - | - | - | - | - | - | - | - | - | - | - | - | - | - | - | - | - | - | - |
| | 女 | 2 | - | - | - | - | - | - | - | - | 1 | - | - | 1 | - | - | - | - | - | - | - | - | - | - | - | - | - | - | - |
| 18000 | 総数 | 1,735 | - | - | - | 1 | - | 1 | - | - | - | 2 | 1 | - | 1 | 7 | 17 | 20 | 31 | 43 | 63 | 97 | 150 | 195 | 331 | 387 | 293 | 96 | - |
| | 症状、徴候及び異常臨床所見・異常検査所見で他に分類されないもの | | | | | | | | | | | | | | | | | | | | | | | | | | | | |
| | 男 | 699 | - | - | - | - | - | - | - | - | 1 | - | - | 1 | 6 | 14 | 12 | 22 | 31 | 48 | 77 | 105 | 91 | 119 | 120 | 43 | 9 | - | |
| | 女 | 1,036 | - | - | - | 1 | - | 1 | - | - | 1 | 1 | - | - | 1 | 3 | 8 | 9 | 12 | 15 | 20 | 45 | 104 | 212 | 267 | 250 | 87 | - | |
| 18100 | 総数 | 1,228 | - | - | - | - | - | - | - | - | - | - | - | - | - | - | - | - | - | 3 | 4 | 21 | 67 | 130 | 272 | 349 | 289 | 93 | - |
| | 老衰 | | | | | | | | | | | | | | | | | | | | | | | | | | | | |
| | 男 | 364 | - | - | - | - | - | - | - | - | - | - | - | - | - | - | - | - | - | 1 | 4 | 16 | 44 | 56 | 92 | 100 | 42 | 9 | |
| | 女 | 864 | - | - | - | - | - | - | - | - | - | - | - | - | - | - | - | - | - | 2 | - | 5 | 23 | 74 | 180 | 249 | 247 | 84 | |
| 18200 | 総数 | - | - | - | - | - | - | - | - | - | - | - | - | - | - | - | - | - | - | - | - | - | - | - | - | - | - | - | - |
| | 乳幼児突然死症候群 | | | | | | | | | | | | | | | | | | | | | | | | | | | | |
| | 男 | - | - | - | - | - | - | - | - | - | - | - | - | - | - | - | - | - | - | - | - | - | - | - | - | - | - | - | - |
| | 女 | - | - | - | - | - | - | - | - | - | - | - | - | - | - | - | - | - | - | - | - | - | - | - | - | - | - | - | - |
| 18300 | 総数 | 507 | - | - | - | 1 | - | 1 | - | - | - | 2 | 1 | - | 1 | 7 | 17 | 20 | 31 | 40 | 59 | 76 | 83 | 65 | 59 | 38 | 4 | 3 | - |
| | その他の症状、徴候及び異常臨床所見・異常検査所見で他に分類されないもの | | | | | | | | | | | | | | | | | | | | | | | | | | | | |
| | 男 | 335 | - | - | - | - | - | - | - | - | 1 | - | - | 1 | 6 | 14 | 12 | 22 | 30 | 44 | 61 | 61 | 35 | 27 | 20 | 1 | - | - | |
| | 女 | 172 | - | - | - | 1 | - | 1 | - | - | 1 | 1 | - | - | 1 | 3 | 8 | 9 | 10 | 15 | 15 | 22 | 30 | 32 | 18 | 3 | 3 | - | |
| 20000 | 総数 | 489 | 1 | - | - | - | 1 | 2 | 2 | 2 | 10 | 22 | 7 | 22 | 15 | 18 | 27 | 26 | 14 | 24 | 25 | 33 | 46 | 55 | 61 | 56 | 15 | 7 | - |
| | 傷病及び死亡の外因 | | | | | | | | | | | | | | | | | | | | | | | | | | | | |
| | 男 | 301 | - | - | - | - | - | - | - | 1 | 7 | 18 | 5 | 13 | 9 | 14 | 18 | 17 | 10 | 17 | 16 | 25 | 33 | 34 | 35 | 24 | 3 | 2 | |
| | 女 | 188 | 1 | - | - | - | 1 | 2 | 2 | 1 | 3 | 4 | 2 | 9 | 6 | 4 | 9 | 9 | 4 | 7 | 9 | 8 | 13 | 21 | 26 | 32 | 12 | 5 | |
| 20100 | 総数 | 239 | 1 | - | - | - | - | 1 | 1 | - | 1 | 7 | 2 | 2 | 1 | 1 | 7 | 3 | 4 | 8 | 8 | 19 | 28 | 34 | 51 | 49 | 9 | 3 | - |
| | 不慮の事故 | | | | | | | | | | | | | | | | | | | | | | | | | | | | |
| | 男 | 144 | - | - | - | - | - | - | - | - | 1 | 7 | 2 | 1 | 1 | 1 | 4 | 3 | 3 | 5 | 6 | 14 | 22 | 22 | 29 | 19 | 2 | 2 | |
| | 女 | 95 | 1 | - | - | - | - | 1 | 1 | - | - | - | - | 1 | - | 3 | - | 1 | 3 | 2 | 5 | 6 | 12 | 22 | 30 | 7 | 1 | | |
| 20101 | 総数 | 20 | 1 | - | - | - | - | 1 | - | - | 1 | 5 | 2 | 1 | 1 | - | - | 1 | - | 1 | 1 | - | 3 | 2 | - | 1 | - | - | |
| | 交通事故 | | | | | | | | | | | | | | | | | | | | | | | | | | | | |
| | 男 | 14 | - | - | - | - | - | - | - | - | 1 | 5 | 2 | 1 | 1 | - | - | 1 | - | - | - | - | 1 | 1 | - | 1 | - | - | |
| | 女 | 6 | 1 | - | - | - | - | 1 | - | - | - | - | - | - | - | - | - | - | - | - | - | - | 2 | 1 | - | - | - | | |

表3-2 死亡数、性・年齢（5歳階級）・死因简单分類別

| | | 総数 | 0歳 | 1 | 2 | 3 | 4 | 4以下 | 5~9 | 10~14 | 15~19 | 20~24 | 25~29 | 30~34 | 35~39 | 40~44 | 45~49 | 50~54 | 55~59 | 60~64 | 65~69 | 70~74 | 75~79 | 80~84 | 85~89 | 90~94 | 95~99 | 100以上 | 不詳 | |
|---------------------------------|----|-----|----|---|---|---|---|-----|-----|-------|-------|-------|-------|-------|-------|-------|-------|-------|-------|-------|-------|-------|-------|-------|-------|-------|-------|-------|----|---|
| 20102 転倒・転落・墜落 | 総数 | 63 | - | - | - | - | - | - | - | - | - | - | - | 1 | - | 1 | 2 | - | - | 1 | 1 | 3 | 8 | 9 | 16 | 17 | 2 | 2 | - | |
| | 男 | 41 | - | - | - | - | - | - | - | - | - | - | - | - | - | 1 | 2 | - | - | 1 | 1 | 3 | 7 | 6 | 9 | 8 | 1 | 2 | - | |
| | 女 | 22 | - | - | - | - | - | - | - | - | - | - | - | - | 1 | - | - | - | - | - | - | - | 1 | 3 | 7 | 9 | 1 | - | - | |
| 20103 不慮の溺死及び溺水 | 総数 | 20 | - | - | - | - | - | - | - | - | - | 1 | - | - | - | - | 2 | - | 1 | - | 1 | 2 | 1 | 6 | 4 | 1 | 1 | - | - | |
| | 男 | 11 | - | - | - | - | - | - | - | - | - | 1 | - | - | - | - | - | - | 1 | - | 1 | 2 | 1 | 2 | 3 | - | - | - | - | |
| | 女 | 9 | - | - | - | - | - | - | - | - | - | - | - | - | - | - | 2 | - | - | - | - | - | - | 4 | 1 | 1 | 1 | - | - | |
| 20104 不慮の窒息 | 総数 | 60 | - | - | - | - | - | - | - | - | - | 1 | - | - | - | - | - | 2 | 1 | 2 | 3 | 4 | 3 | 8 | 13 | 19 | 4 | - | - | |
| | 男 | 27 | - | - | - | - | - | - | - | - | - | 1 | - | - | - | - | - | 2 | 1 | 1 | 2 | 2 | 2 | 5 | 7 | 4 | - | - | - | |
| | 女 | 33 | - | - | - | - | - | - | - | - | - | - | - | - | - | - | - | - | - | 1 | 1 | 2 | 1 | 3 | 6 | 15 | 4 | - | - | |
| 20105 煙、火及び火災への曝露 | 総数 | 15 | - | - | - | - | - | - | - | - | - | - | - | - | - | 1 | - | 1 | 2 | 1 | 2 | 3 | 1 | 3 | 1 | - | - | - | - | |
| | 男 | 10 | - | - | - | - | - | - | - | - | - | - | - | - | - | - | 1 | - | - | 2 | 1 | 2 | 2 | 1 | - | 1 | - | - | - | |
| | 女 | 5 | - | - | - | - | - | - | - | - | - | - | - | - | - | - | - | - | 1 | - | - | - | 1 | - | 3 | - | - | - | - | |
| 20106 有害物質による不慮の中毒及び有害物質への曝露 | 総数 | 2 | - | - | - | - | - | - | 1 | - | - | - | - | - | - | - | - | - | - | 1 | - | - | - | - | - | - | - | - | - | |
| | 男 | 1 | - | - | - | - | - | - | - | - | - | - | - | - | - | - | - | - | - | - | 1 | - | - | - | - | - | - | - | - | - |
| | 女 | 1 | - | - | - | - | - | - | 1 | - | - | - | - | - | - | - | - | - | - | - | - | - | - | - | - | - | - | - | - | - |
| 20107 その他の不慮の事故 | 総数 | 59 | - | - | - | - | - | - | - | - | - | - | - | - | - | - | 2 | - | 1 | 1 | 1 | 8 | 10 | 8 | 15 | 10 | 2 | 1 | - | |
| | 男 | 40 | - | - | - | - | - | - | - | - | - | - | - | - | - | - | 1 | - | 1 | - | 1 | 5 | 9 | 7 | 10 | 5 | 1 | - | - | |
| | 女 | 19 | - | - | - | - | - | - | - | - | - | - | - | - | - | - | 1 | - | - | 1 | - | 3 | 1 | 1 | 5 | 5 | 1 | 1 | - | |
| 20200 自殺 | 総数 | 192 | - | - | - | - | - | - | - | 2 | 9 | 14 | 5 | 20 | 13 | 16 | 18 | 22 | 10 | 15 | 13 | 9 | 10 | 9 | 5 | 1 | 1 | - | - | |
| | 男 | 126 | - | - | - | - | - | - | - | 1 | 6 | 10 | 3 | 12 | 8 | 12 | 13 | 14 | 7 | 12 | 8 | 6 | 4 | 6 | 3 | - | 1 | - | - | |
| | 女 | 66 | - | - | - | - | - | - | - | 1 | 3 | 4 | 2 | 8 | 5 | 4 | 5 | 8 | 3 | 3 | 5 | 3 | 6 | 3 | 2 | 1 | - | - | - | |
| 20300 他殺 | 総数 | 4 | - | - | - | - | 1 | 1 | - | - | - | - | - | - | - | - | 1 | 1 | - | 1 | - | - | - | - | - | - | - | - | - | |
| | 男 | - | - | - | - | - | - | - | - | - | - | - | - | - | - | - | - | - | - | - | - | - | - | - | - | - | - | - | - | - |
| | 女 | 4 | - | - | - | - | 1 | 1 | - | - | - | - | - | - | - | - | 1 | 1 | - | 1 | - | - | - | - | - | - | - | - | - | - |
| 20400 その他の外因 | 総数 | 54 | - | - | - | - | - | - | 1 | - | - | 1 | - | - | 1 | 1 | 1 | - | - | - | 4 | 5 | 8 | 12 | 5 | 6 | 5 | 4 | - | |
| | 男 | 31 | - | - | - | - | - | - | - | - | - | 1 | - | - | - | 1 | 1 | - | - | - | 2 | 5 | 7 | 6 | 3 | 5 | - | - | - | |
| | 女 | 23 | - | - | - | - | - | - | 1 | - | - | - | - | - | 1 | - | - | - | - | - | 2 | - | 1 | 6 | 2 | 1 | 5 | 4 | - | |

表3-3 死亡数、性・死亡月・死因简单分類別

| | | 総数 | 1月 | 2月 | 3月 | 4月 | 5月 | 6月 | 7月 | 8月 | 9月 | 10月 | 11月 | 12月 |
|-------------------------------|----|--------|-------|-----|-----|-----|-----|-----|-----|-----|-----|-----|-------|-------|
| 総数 | 総数 | 11,219 | 1,029 | 924 | 945 | 886 | 868 | 810 | 870 | 909 | 872 | 971 | 1,030 | 1,105 |
| | 男 | 5,968 | 526 | 491 | 488 | 469 | 447 | 431 | 463 | 508 | 456 | 551 | 548 | 590 |
| | 女 | 5,251 | 503 | 433 | 457 | 417 | 421 | 379 | 407 | 401 | 416 | 420 | 482 | 515 |
| 01000 感染症及び寄生虫症 | 総数 | 201 | 19 | 12 | 15 | 10 | 17 | 19 | 13 | 21 | 20 | 17 | 18 | 20 |
| | 男 | 97 | 5 | 7 | 8 | 5 | 6 | 8 | 5 | 11 | 9 | 8 | 14 | 11 |
| | 女 | 104 | 14 | 5 | 7 | 5 | 11 | 11 | 8 | 10 | 11 | 9 | 4 | 9 |
| 01100 腸管感染症 | 総数 | 15 | 3 | 3 | 3 | - | - | 2 | - | 1 | - | 1 | 1 | 1 |
| | 男 | 7 | - | 2 | 1 | - | - | 2 | - | 1 | - | 1 | - | - |
| | 女 | 8 | 3 | 1 | 2 | - | - | - | - | - | - | - | 1 | 1 |
| 01200 結核 | 総数 | 16 | 2 | 3 | - | 1 | 1 | 2 | - | 2 | 1 | 1 | 1 | 2 |
| | 男 | 6 | 1 | 1 | - | - | - | - | - | - | 1 | 1 | - | 2 |
| | 女 | 10 | 1 | 2 | - | 1 | 1 | 2 | - | 2 | - | - | 1 | - |
| 01201 呼吸器結核 | 総数 | 12 | 1 | 2 | - | 1 | 1 | 2 | - | - | 1 | 1 | 1 | 2 |
| | 男 | 6 | 1 | 1 | - | - | - | - | - | - | 1 | 1 | - | 2 |
| | 女 | 6 | - | 1 | - | 1 | 1 | 2 | - | - | - | - | 1 | - |
| 01202 その他の結核 | 総数 | 4 | 1 | 1 | - | - | - | - | - | 2 | - | - | - | - |
| | 男 | - | - | - | - | - | - | - | - | - | - | - | - | - |
| | 女 | 4 | 1 | 1 | - | - | - | - | - | 2 | - | - | - | - |
| 01300 敗血症 | 総数 | 102 | 11 | 5 | 9 | 7 | 8 | 6 | 8 | 11 | 8 | 9 | 10 | 10 |
| | 男 | 53 | 3 | 3 | 5 | 4 | 5 | 3 | 4 | 6 | 4 | 3 | 9 | 4 |
| | 女 | 49 | 8 | 2 | 4 | 3 | 3 | 3 | 4 | 5 | 4 | 6 | 1 | 6 |
| 01400 ウイルス性肝炎 | 総数 | 15 | - | - | 1 | - | - | 3 | 2 | 2 | 1 | 2 | 3 | 1 |
| | 男 | 6 | - | - | 1 | - | - | - | - | 1 | - | 1 | 2 | 1 |
| | 女 | 9 | - | - | - | - | - | 3 | 2 | 1 | 1 | 1 | 1 | - |
| 01401 B型ウイルス性肝炎 | 総数 | - | - | - | - | - | - | - | - | - | - | - | - | - |
| | 男 | - | - | - | - | - | - | - | - | - | - | - | - | - |
| | 女 | - | - | - | - | - | - | - | - | - | - | - | - | - |
| 01402 C型ウイルス性肝炎 | 総数 | 14 | - | - | 1 | - | - | 3 | 2 | 2 | 1 | 2 | 2 | 1 |
| | 男 | 5 | - | - | 1 | - | - | - | - | 1 | - | 1 | 1 | 1 |
| | 女 | 9 | - | - | - | - | - | 3 | 2 | 1 | 1 | 1 | 1 | - |
| 01403 その他のウイルス性 肝炎 | 総数 | 1 | - | - | - | - | - | - | - | - | - | - | 1 | - |
| | 男 | 1 | - | - | - | - | - | - | - | - | - | - | 1 | - |
| | 女 | - | - | - | - | - | - | - | - | - | - | - | - | - |
| 01500 ヒト免疫不全ウイルス [HIV]病 | 総数 | - | - | - | - | - | - | - | - | - | - | - | - | - |
| | 男 | - | - | - | - | - | - | - | - | - | - | - | - | - |
| | 女 | - | - | - | - | - | - | - | - | - | - | - | - | - |
| 01600 その他の感染症及び 寄生虫症 | 総数 | 53 | 3 | 1 | 2 | 2 | 8 | 6 | 3 | 5 | 10 | 4 | 3 | 6 |
| | 男 | 25 | 1 | 1 | 1 | 1 | 1 | 3 | 1 | 3 | 4 | 2 | 3 | 4 |
| | 女 | 28 | 2 | - | 1 | 1 | 7 | 3 | 2 | 2 | 6 | 2 | - | 2 |

表3-3 死亡数、性・死亡月・死因简单分類別

| | | 総数 | 1月 | 2月 | 3月 | 4月 | 5月 | 6月 | 7月 | 8月 | 9月 | 10月 | 11月 | 12月 |
|-------------------------|----|-------|-----|-----|-----|-----|-----|-----|-----|-----|-----|-----|-----|-----|
| 02000 | 総数 | 3,251 | 249 | 258 | 296 | 255 | 256 | 268 | 270 | 275 | 260 | 294 | 287 | 283 |
| 新生物<腫瘍> | 男 | 1,926 | 137 | 155 | 173 | 141 | 138 | 163 | 168 | 162 | 156 | 188 | 184 | 161 |
| | 女 | 1,325 | 112 | 103 | 123 | 114 | 118 | 105 | 102 | 113 | 104 | 106 | 103 | 122 |
| 02100 | 総数 | 3,139 | 237 | 253 | 287 | 241 | 253 | 262 | 264 | 259 | 250 | 286 | 277 | 270 |
| 悪性新生物<腫瘍> | 男 | 1,868 | 133 | 154 | 167 | 135 | 137 | 161 | 165 | 152 | 150 | 183 | 176 | 155 |
| | 女 | 1,271 | 104 | 99 | 120 | 106 | 116 | 101 | 99 | 107 | 100 | 103 | 101 | 115 |
| 02101 | 総数 | 64 | 8 | 2 | 5 | 7 | 5 | 6 | 7 | 2 | 9 | 5 | 3 | 5 |
| 口唇、口腔及び咽頭の悪性新生物<腫瘍> | 男 | 50 | 6 | 2 | 3 | 5 | 3 | 5 | 7 | 2 | 6 | 5 | 2 | 4 |
| | 女 | 14 | 2 | - | 2 | 2 | 2 | 1 | - | - | 3 | - | 1 | 1 |
| 02102 | 総数 | 85 | 12 | 6 | 8 | 5 | 5 | 9 | 11 | 4 | 4 | 5 | 8 | 8 |
| 食道の悪性新生物<腫瘍> | 男 | 78 | 11 | 6 | 7 | 5 | 5 | 9 | 10 | 4 | 3 | 5 | 7 | 6 |
| | 女 | 7 | 1 | - | 1 | - | - | - | 1 | - | 1 | - | 1 | 2 |
| 02103 | 総数 | 319 | 24 | 24 | 28 | 22 | 26 | 23 | 25 | 22 | 24 | 38 | 33 | 30 |
| 胃の悪性新生物<腫瘍> | 男 | 217 | 12 | 10 | 22 | 14 | 20 | 18 | 19 | 14 | 15 | 29 | 22 | 22 |
| | 女 | 102 | 12 | 14 | 6 | 8 | 6 | 5 | 6 | 8 | 9 | 9 | 11 | 8 |
| 02104 | 総数 | 296 | 23 | 20 | 27 | 16 | 20 | 26 | 25 | 33 | 22 | 26 | 27 | 31 |
| 結腸の悪性新生物<腫瘍> | 男 | 154 | 15 | 11 | 15 | 6 | 6 | 13 | 9 | 15 | 14 | 18 | 17 | 15 |
| | 女 | 142 | 8 | 9 | 12 | 10 | 14 | 13 | 16 | 18 | 8 | 8 | 10 | 16 |
| 02105 | 総数 | 116 | 5 | 6 | 14 | 15 | 4 | 6 | 10 | 11 | 9 | 16 | 10 | 10 |
| 直腸S状結腸移行部及び直腸の悪性新生物<腫瘍> | 男 | 72 | 4 | 2 | 9 | 10 | 1 | 4 | 7 | 8 | 7 | 8 | 6 | 6 |
| | 女 | 44 | 1 | 4 | 5 | 5 | 3 | 2 | 3 | 3 | 2 | 8 | 4 | 4 |
| 02106 | 総数 | 174 | 16 | 11 | 9 | 12 | 24 | 16 | 12 | 14 | 14 | 12 | 18 | 16 |
| 肝及び肝内胆管の悪性新生物<腫瘍> | 男 | 120 | 9 | 8 | 5 | 7 | 13 | 12 | 9 | 11 | 11 | 9 | 14 | 12 |
| | 女 | 54 | 7 | 3 | 4 | 5 | 11 | 4 | 3 | 3 | 3 | 3 | 4 | 4 |
| 02107 | 総数 | 136 | 10 | 8 | 7 | 10 | 16 | 9 | 12 | 14 | 13 | 9 | 12 | 16 |
| 胆のう及びその他の胆道の悪性新生物<腫瘍> | 男 | 70 | 5 | 3 | 7 | 3 | 8 | 3 | 6 | 9 | 5 | 4 | 6 | 11 |
| | 女 | 66 | 5 | 5 | - | 7 | 8 | 6 | 6 | 5 | 8 | 5 | 6 | 5 |
| 02108 | 総数 | 305 | 27 | 24 | 30 | 23 | 26 | 24 | 23 | 36 | 18 | 26 | 21 | 27 |
| 膵の悪性新生物<腫瘍> | 男 | 156 | 12 | 14 | 15 | 15 | 8 | 15 | 13 | 16 | 9 | 11 | 10 | 18 |
| | 女 | 149 | 15 | 10 | 15 | 8 | 18 | 9 | 10 | 20 | 9 | 15 | 11 | 9 |
| 02109 | 総数 | 6 | - | - | - | - | 1 | 1 | - | - | 1 | 3 | - | - |
| 喉頭の悪性新生物<腫瘍> | 男 | 6 | - | - | - | - | 1 | 1 | - | - | 1 | 3 | - | - |
| | 女 | - | - | - | - | - | - | - | - | - | - | - | - | - |
| 02110 | 総数 | 653 | 45 | 65 | 63 | 46 | 40 | 61 | 56 | 51 | 56 | 59 | 62 | 49 |
| 気管、気管支及び肺の悪性新生物<腫瘍> | 男 | 468 | 34 | 51 | 46 | 30 | 29 | 42 | 39 | 34 | 42 | 44 | 48 | 29 |
| | 女 | 185 | 11 | 14 | 17 | 16 | 11 | 19 | 17 | 17 | 14 | 15 | 14 | 20 |

表3-3 死亡数、性・死亡月・死因简单分類別

| | | 総数 | 1月 | 2月 | 3月 | 4月 | 5月 | 6月 | 7月 | 8月 | 9月 | 10月 | 11月 | 12月 |
|-------|------------------------------------|-----|----|----|----|----|----|----|----|----|----|-----|-----|-----|
| 02111 | 総数 | 11 | 1 | 2 | 1 | - | - | - | 1 | 2 | 1 | 1 | 1 | 1 |
| | 皮膚の悪性新生物 <腫瘍> | | | | | | | | | | | | | |
| | 男 | 7 | 1 | 1 | 1 | - | - | - | 1 | 1 | 1 | - | - | 1 |
| | 女 | 4 | - | 1 | - | - | - | - | - | 1 | - | 1 | 1 | - |
| 02112 | 総数 | 147 | 13 | 14 | 18 | 14 | 12 | 12 | 14 | 7 | 12 | 6 | 10 | 15 |
| | 乳房の悪性新生物 <腫瘍> | | | | | | | | | | | | | |
| | 男 | - | - | - | - | - | - | - | - | - | - | - | - | - |
| | 女 | 147 | 13 | 14 | 18 | 14 | 12 | 12 | 14 | 7 | 12 | 6 | 10 | 15 |
| 02113 | 総数 | 62 | 3 | 3 | 6 | 5 | 7 | 5 | 4 | 5 | 5 | 9 | 5 | 5 |
| | 子宮の悪性新生物 <腫瘍> | | | | | | | | | | | | | |
| | 男 | - | - | - | - | - | - | - | - | - | - | - | - | - |
| | 女 | 62 | 3 | 3 | 6 | 5 | 7 | 5 | 4 | 5 | 5 | 9 | 5 | 5 |
| 02114 | 総数 | 50 | 6 | 3 | 6 | 1 | 1 | 5 | 5 | 4 | 6 | 5 | 6 | 2 |
| | 卵巣の悪性新生物 <腫瘍> | | | | | | | | | | | | | |
| | 男 | - | - | - | - | - | - | - | - | - | - | - | - | - |
| | 女 | 50 | 6 | 3 | 6 | 1 | 1 | 5 | 5 | 4 | 6 | 5 | 6 | 2 |
| 02115 | 総数 | 111 | 7 | 8 | 11 | 12 | 8 | 10 | 7 | 12 | 11 | 7 | 12 | 6 |
| | 前立腺の悪性新生物 <腫瘍> | | | | | | | | | | | | | |
| | 男 | 111 | 7 | 8 | 11 | 12 | 8 | 10 | 7 | 12 | 11 | 7 | 12 | 6 |
| | 女 | - | - | - | - | - | - | - | - | - | - | - | - | - |
| 02116 | 総数 | 84 | 9 | 9 | 4 | 4 | 8 | 5 | 6 | 5 | 4 | 10 | 7 | 13 |
| | 膀胱の悪性新生物 <腫瘍> | | | | | | | | | | | | | |
| | 男 | 63 | 5 | 6 | 3 | 4 | 6 | 5 | 6 | 5 | 3 | 7 | 4 | 9 |
| | 女 | 21 | 4 | 3 | 1 | - | 2 | - | - | - | 1 | 3 | 3 | 4 |
| 02117 | 総数 | 24 | - | - | 2 | 1 | 4 | 2 | 1 | 3 | 1 | 3 | 4 | 3 |
| | 中枢神経系の悪性 新生物<腫瘍> | | | | | | | | | | | | | |
| | 男 | 13 | - | - | 1 | - | 2 | 2 | 1 | 1 | - | 2 | 3 | 1 |
| | 女 | 11 | - | - | 1 | 1 | 2 | - | - | 2 | 1 | 1 | 1 | 2 |
| 02118 | 総数 | 119 | 5 | 10 | 16 | 11 | 14 | 7 | 16 | 4 | 11 | 8 | 8 | 9 |
| | 悪性リンパ腫 | | | | | | | | | | | | | |
| | 男 | 57 | - | 3 | 7 | 2 | 9 | 3 | 10 | 3 | 5 | 4 | 7 | 4 |
| | 女 | 62 | 5 | 7 | 9 | 9 | 5 | 4 | 6 | 1 | 6 | 4 | 1 | 5 |
| 02119 | 総数 | 83 | 5 | 8 | 11 | 3 | 8 | 9 | 8 | 9 | 5 | 6 | 6 | 5 |
| | 白血病 | | | | | | | | | | | | | |
| | 男 | 49 | 2 | 5 | 5 | 2 | 5 | 3 | 6 | 6 | 4 | 6 | 3 | 2 |
| | 女 | 34 | 3 | 3 | 6 | 1 | 3 | 6 | 2 | 3 | 1 | - | 3 | 3 |
| 02120 | 総数 | 39 | 2 | 4 | 5 | 5 | 2 | 2 | 2 | 3 | 4 | 6 | 3 | 1 |
| | その他のリンパ組織、造血組織及び 関連組織の悪性新生物<腫瘍> | | | | | | | | | | | | | |
| | 男 | 19 | 1 | 3 | 1 | 3 | 1 | 2 | - | 2 | 2 | 3 | 1 | - |
| | 女 | 20 | 1 | 1 | 4 | 2 | 1 | - | 2 | 1 | 2 | 3 | 2 | 1 |
| 02121 | 総数 | 255 | 16 | 26 | 16 | 29 | 22 | 24 | 19 | 18 | 20 | 26 | 21 | 18 |
| | その他の悪性新生物 <腫瘍> | | | | | | | | | | | | | |
| | 男 | 158 | 9 | 21 | 9 | 17 | 12 | 14 | 15 | 9 | 11 | 18 | 14 | 9 |
| | 女 | 97 | 7 | 5 | 7 | 12 | 10 | 10 | 4 | 9 | 9 | 8 | 7 | 9 |
| 02200 | 総数 | 112 | 12 | 5 | 9 | 14 | 3 | 6 | 6 | 16 | 10 | 8 | 10 | 13 |
| | その他の新生物<腫瘍> | | | | | | | | | | | | | |
| | 男 | 58 | 4 | 1 | 6 | 6 | 1 | 2 | 3 | 10 | 6 | 5 | 8 | 6 |
| | 女 | 54 | 8 | 4 | 3 | 8 | 2 | 4 | 3 | 6 | 4 | 3 | 2 | 7 |
| 02201 | 総数 | 30 | 3 | 2 | 2 | 2 | - | 2 | 2 | 3 | 3 | 2 | 2 | 7 |
| | 中枢神経系のその他 の新生物<腫瘍> | | | | | | | | | | | | | |
| | 男 | 11 | - | 1 | 1 | 1 | - | - | - | 2 | 1 | 1 | 1 | 3 |
| | 女 | 19 | 3 | 1 | 1 | 1 | - | 2 | 2 | 1 | 2 | 1 | 1 | 4 |

表3-3 死亡数、性・死亡月・死因简单分類別

| | | 総数 | 1月 | 2月 | 3月 | 4月 | 5月 | 6月 | 7月 | 8月 | 9月 | 10月 | 11月 | 12月 | |
|-------|--------------|-----|-----|----|----|----|----|----|----|----|----|-----|-----|-----|----|
| 02202 | 総数 | 82 | 9 | 3 | 7 | 12 | 3 | 4 | 4 | 13 | 7 | 6 | 8 | 6 | |
| | 中枢神経系を除く | 男 | 47 | 4 | - | 5 | 5 | 1 | 2 | 3 | 8 | 5 | 4 | 7 | 3 |
| | その他の新生物<腫瘍> | 女 | 35 | 5 | 3 | 2 | 7 | 2 | 2 | 1 | 5 | 2 | 2 | 1 | 3 |
| 03000 | 総数 | 39 | 4 | 2 | 1 | 3 | 4 | 4 | 1 | 6 | 6 | 3 | 4 | 1 | |
| | 血液及び造血器の疾患 | 男 | 12 | 1 | - | - | 1 | 2 | 1 | - | 3 | 2 | 2 | - | - |
| | 並びに免疫機構の障害 | 女 | 27 | 3 | 2 | 1 | 2 | 2 | 3 | 1 | 3 | 4 | 1 | 4 | 1 |
| 03100 | 総数 | 21 | 3 | 2 | - | 1 | 2 | 1 | 1 | 4 | 5 | 1 | 1 | - | |
| | 貧血 | 男 | 6 | 1 | - | - | - | 1 | - | - | 1 | 2 | 1 | - | - |
| | | 女 | 15 | 2 | 2 | - | 1 | 1 | 1 | 3 | 3 | - | 1 | - | |
| 03200 | 総数 | 18 | 1 | - | 1 | 2 | 2 | 3 | - | 2 | 1 | 2 | 3 | 1 | |
| | その他の血液及び造血器の | 男 | 6 | - | - | - | 1 | 1 | - | 2 | - | 1 | - | - | |
| | 疾患並びに免疫機構の障害 | 女 | 12 | 1 | - | 1 | 1 | 2 | - | - | 1 | 1 | 3 | 1 | |
| 04000 | 総数 | 145 | 14 | 4 | 10 | 14 | 12 | 14 | 15 | 12 | 14 | 10 | 17 | 9 | |
| | 内分泌、栄養及び代謝疾患 | 男 | 71 | 10 | 3 | 7 | 8 | 6 | 4 | 8 | 4 | 7 | 3 | 9 | 2 |
| | | 女 | 74 | 4 | 1 | 3 | 6 | 6 | 10 | 7 | 8 | 7 | 7 | 8 | 7 |
| 04100 | 総数 | 86 | 11 | 3 | 4 | 6 | 7 | 9 | 10 | 8 | 9 | 7 | 9 | 3 | |
| | 糖尿病 | 男 | 46 | 8 | 2 | 3 | 4 | 5 | 2 | 5 | 3 | 6 | 2 | 5 | 1 |
| | | 女 | 40 | 3 | 1 | 1 | 2 | 2 | 7 | 5 | 5 | 3 | 5 | 4 | 2 |
| 04200 | 総数 | 59 | 3 | 1 | 6 | 8 | 5 | 5 | 5 | 4 | 5 | 3 | 8 | 6 | |
| | その他の内分泌、栄養 | 男 | 25 | 2 | 1 | 4 | 4 | 1 | 2 | 3 | 1 | 1 | 4 | 1 | |
| | 及び代謝疾患 | 女 | 34 | 1 | - | 2 | 4 | 4 | 3 | 2 | 4 | 2 | 4 | 5 | |
| 05000 | 総数 | 161 | 13 | 15 | 22 | 14 | 10 | 14 | 10 | 8 | 9 | 15 | 11 | 20 | |
| | 精神及び行動の障害 | 男 | 73 | 6 | 4 | 13 | 6 | 4 | 8 | 3 | 4 | 4 | 10 | 3 | 8 |
| | | 女 | 88 | 7 | 11 | 9 | 8 | 6 | 6 | 7 | 4 | 5 | 5 | 8 | 12 |
| 05100 | 総数 | 148 | 12 | 15 | 21 | 11 | 10 | 13 | 9 | 8 | 8 | 12 | 11 | 18 | |
| | 血管性及び詳細不明の | 男 | 66 | 6 | 4 | 12 | 5 | 4 | 7 | 3 | 4 | 4 | 7 | 3 | 7 |
| | 認知症 | 女 | 82 | 6 | 11 | 9 | 6 | 6 | 6 | 6 | 4 | 4 | 5 | 8 | 11 |
| 05200 | 総数 | 13 | 1 | - | 1 | 3 | - | 1 | 1 | - | 1 | 3 | - | 2 | |
| | その他の精神及び行動 | 男 | 7 | - | - | 1 | 1 | 1 | - | - | - | 3 | - | 1 | |
| | の障害 | 女 | 6 | 1 | - | - | 2 | - | 1 | - | 1 | - | - | 1 | |
| 06000 | 総数 | 438 | 46 | 41 | 36 | 31 | 29 | 31 | 32 | 18 | 39 | 57 | 43 | 35 | |
| | 神経系の疾患 | 男 | 209 | 24 | 24 | 19 | 18 | 14 | 14 | 9 | 16 | 26 | 21 | 12 | |
| | | 女 | 229 | 22 | 17 | 17 | 13 | 15 | 17 | 9 | 23 | 31 | 22 | 23 | |
| 06100 | 総数 | 3 | 1 | 1 | - | - | - | - | - | - | 1 | - | - | - | |
| | 髄膜炎 | 男 | 3 | 1 | 1 | - | - | - | - | - | 1 | - | - | - | |
| | | 女 | - | - | - | - | - | - | - | - | - | - | - | - | |

表3-3 死亡数、性・死亡月・死因简单分類別

| | | 総数 | 1月 | 2月 | 3月 | 4月 | 5月 | 6月 | 7月 | 8月 | 9月 | 10月 | 11月 | 12月 | |
|-------|--------------------|--------|----------------|------------|------------|-----------|-----------|----------|----------|----------|-----------|----------|-----------|------------|------------|
| 06200 | 総数 | 22 | 1 | 4 | 2 | 2 | - | 1 | 3 | 1 | 4 | 2 | 1 | 1 | |
| | 脊髄性筋萎縮症及び 関連症候群 | 男 女 | 14 8 | 1 - | 3 1 | 2 - | 2 - | 1 - | 2 1 | - 1 | 1 3 | 2 - | - 1 | - 1 | |
| 06300 | 総数 | 83 | 10 | 8 | 7 | 2 | 7 | 5 | 4 | 1 | 7 | 15 | 9 | 8 | |
| | パーキンソン病 | 男 女 | 49 34 | 6 4 | 7 1 | 4 3 | 1 1 | 5 2 | 2 3 | 1 3 | 1 - | 3 4 | 8 7 | 6 3 | 5 3 |
| 06400 | 総数 | 170 | 15 | 12 | 13 | 13 | 12 | 11 | 13 | 9 | 13 | 21 | 20 | 18 | |
| | アルツハイマー病 | 男 女 | 55 115 | 7 8 | 4 8 | 4 9 | 6 7 | 3 9 | 1 10 | 3 10 | 4 5 | 4 9 | 8 13 | 8 12 | 3 15 |
| 06500 | 総数 | 160 | 19 | 16 | 14 | 14 | 10 | 14 | 12 | 7 | 14 | 19 | 13 | 8 | |
| | その他の神経系の疾患 | 男 女 | 88 72 | 9 10 | 9 7 | 9 5 | 9 5 | 6 4 | 10 4 | 6 6 | 4 3 | 7 7 | 8 11 | 7 6 | 4 4 |
| 07000 | 総数 | - | - | - | - | - | - | - | - | - | - | - | - | - | |
| | 眼及び付属器の疾患 | 男 女 | - - | - - | - - | - - | - - | - - | - - | - - | - - | - - | - - | - - | |
| 08000 | 総数 | - | - | - | - | - | - | - | - | - | - | - | - | - | |
| | 耳及び乳様突起の疾患 | 男 女 | - - | - - | - - | - - | - - | - - | - - | - - | - - | - - | - - | - - | |
| 09000 | 総数 | 2,535 | 255 | 236 | 224 | 203 | 192 | 167 | 182 | 202 | 181 | 186 | 225 | 282 | |
| | 循環器系の疾患 | 男 女 | 1,262 1,273 | 133 122 | 110 126 | 97 127 | 95 108 | 95 97 | 83 84 | 91 91 | 98 104 | 93 88 | 107 79 | 100 125 | 160 122 |
| 09100 | 総数 | 42 | 6 | 4 | 3 | 4 | 5 | 3 | 1 | 4 | 4 | 2 | 2 | 4 | |
| | 高血圧性疾患 | 男 女 | 19 23 | 3 3 | 1 3 | - 3 | 2 2 | 3 2 | 2 1 | - 1 | 1 3 | 3 1 | 1 1 | - 2 | 3 1 |
| 09101 | 総数 | 20 | 3 | 3 | 2 | 2 | 2 | 1 | - | 3 | 1 | - | 1 | 2 | |
| | 高血圧性心疾患及び 心腎疾患 | 男 女 | 10 10 | 2 1 | 1 2 | - 2 | 1 1 | 2 - | 1 - | - 2 | 1 - | 1 - | - 1 | - 1 | 1 1 |
| 09102 | 総数 | 22 | 3 | 1 | 1 | 2 | 3 | 2 | 1 | 1 | 3 | 2 | 1 | 2 | |
| | その他の高血圧性疾患 | 男 女 | 9 13 | 1 2 | - 1 | - 1 | 1 1 | 1 2 | 1 1 | - 1 | - 1 | 2 1 | 1 1 | - 1 | 2 - |
| 09200 | 総数 | 1,509 | 149 | 147 | 138 | 119 | 111 | 106 | 108 | 117 | 111 | 102 | 125 | 176 | |
| | 心疾患（高血圧性を 除く） | 男 女 | 759 750 | 79 70 | 75 72 | 59 79 | 56 63 | 55 56 | 47 59 | 56 52 | 55 62 | 56 42 | 60 68 | 57 68 | 104 72 |
| 09201 | 総数 | 22 | 4 | 2 | 4 | - | 1 | 2 | 1 | - | 2 | 1 | 3 | 2 | |
| | 慢性リウマチ性心疾患 | 男 女 | 4 18 | - 4 | 1 1 | 1 3 | - - | - 1 | - 2 | - 1 | - - | 1 1 | - 1 | - 3 | 1 1 |
| 09202 | 総数 | 196 | 28 | 14 | 14 | 18 | 10 | 17 | 14 | 18 | 13 | 10 | 23 | 17 | |
| | 急性心筋梗塞 | 男 女 | 121 75 | 18 10 | 9 5 | 9 5 | 10 8 | 4 6 | 9 8 | 5 9 | 10 3 | 10 6 | 4 6 | 17 6 | 16 1 |

表3-3 死亡数、性・死亡月・死因简单分類別

| | | 総数 | 1月 | 2月 | 3月 | 4月 | 5月 | 6月 | 7月 | 8月 | 9月 | 10月 | 11月 | 12月 |
|-------|-------------------|-----|----|----|----|----|----|----|----|----|----|-----|-----|-----|
| 09203 | 総数 | 486 | 52 | 43 | 46 | 30 | 34 | 28 | 36 | 44 | 29 | 43 | 31 | 70 |
| | その他の虚血性心疾患 | | | | | | | | | | | | | |
| | 男 | 294 | 34 | 26 | 18 | 17 | 22 | 15 | 26 | 24 | 20 | 30 | 19 | 43 |
| | 女 | 192 | 18 | 17 | 28 | 13 | 12 | 13 | 10 | 20 | 9 | 13 | 12 | 27 |
| 09204 | 総数 | 83 | 9 | 10 | 7 | 3 | 9 | 7 | 8 | 4 | 4 | 3 | 9 | 10 |
| | 慢性非リウマチ性 心内膜疾患 | | | | | | | | | | | | | |
| | 男 | 21 | 3 | 3 | 2 | 2 | 2 | - | 2 | - | 1 | 1 | 1 | 4 |
| | 女 | 62 | 6 | 7 | 5 | 1 | 7 | 7 | 6 | 4 | 3 | 2 | 8 | 6 |
| 09205 | 総数 | 24 | - | 1 | 1 | 2 | 2 | - | 4 | 6 | 3 | 2 | 2 | 1 |
| | 心筋症 | | | | | | | | | | | | | |
| | 男 | 9 | - | - | - | 1 | 1 | - | 1 | 2 | 2 | 1 | - | 1 |
| | 女 | 15 | - | 1 | 1 | 1 | 1 | - | 3 | 4 | 1 | 1 | 2 | - |
| 09206 | 総数 | 151 | 12 | 16 | 12 | 12 | 13 | 13 | 11 | 9 | 13 | 6 | 15 | 19 |
| | 不整脈及び伝導障害 | | | | | | | | | | | | | |
| | 男 | 73 | 7 | 7 | 6 | 6 | 5 | 7 | 5 | 4 | 4 | 2 | 8 | 12 |
| | 女 | 78 | 5 | 9 | 6 | 6 | 8 | 6 | 6 | 5 | 9 | 4 | 7 | 7 |
| 09207 | 総数 | 511 | 39 | 57 | 51 | 53 | 41 | 34 | 32 | 32 | 46 | 33 | 40 | 53 |
| | 心不全 | | | | | | | | | | | | | |
| | 男 | 218 | 14 | 25 | 21 | 20 | 20 | 14 | 16 | 15 | 17 | 19 | 12 | 25 |
| | 女 | 293 | 25 | 32 | 30 | 33 | 21 | 20 | 16 | 17 | 29 | 14 | 28 | 28 |
| 09208 | 総数 | 36 | 5 | 4 | 3 | 1 | 1 | 5 | 2 | 4 | 1 | 4 | 2 | 4 |
| | その他の心疾患 | | | | | | | | | | | | | |
| | 男 | 19 | 3 | 4 | 2 | - | 1 | 2 | 1 | - | 1 | 3 | - | 2 |
| | 女 | 17 | 2 | - | 1 | 1 | - | 3 | 1 | 4 | - | 1 | 2 | 2 |
| 09300 | 総数 | 764 | 71 | 70 | 65 | 64 | 60 | 49 | 63 | 64 | 48 | 58 | 72 | 80 |
| | 脳血管疾患 | | | | | | | | | | | | | |
| | 男 | 375 | 32 | 30 | 31 | 29 | 28 | 27 | 32 | 31 | 26 | 32 | 33 | 44 |
| | 女 | 389 | 39 | 40 | 34 | 35 | 32 | 22 | 31 | 33 | 22 | 26 | 39 | 36 |
| 09301 | 総数 | 72 | 8 | 7 | 5 | 10 | 6 | 2 | 6 | 3 | 5 | 7 | 8 | 5 |
| | くも膜下出血 | | | | | | | | | | | | | |
| | 男 | 20 | 2 | 1 | 2 | 5 | 2 | 1 | - | 2 | - | 3 | 1 | 1 |
| | 女 | 52 | 6 | 6 | 3 | 5 | 4 | 1 | 6 | 1 | 5 | 4 | 7 | 4 |
| 09302 | 総数 | 266 | 31 | 19 | 18 | 19 | 21 | 21 | 21 | 21 | 14 | 27 | 25 | 29 |
| | 脳内出血 | | | | | | | | | | | | | |
| | 男 | 152 | 16 | 8 | 10 | 11 | 12 | 13 | 14 | 11 | 11 | 17 | 13 | 16 |
| | 女 | 114 | 15 | 11 | 8 | 8 | 9 | 8 | 7 | 10 | 3 | 10 | 12 | 13 |
| 09303 | 総数 | 415 | 32 | 43 | 40 | 34 | 33 | 26 | 34 | 38 | 28 | 24 | 38 | 45 |
| | 脳梗塞 | | | | | | | | | | | | | |
| | 男 | 200 | 14 | 20 | 19 | 13 | 14 | 13 | 16 | 18 | 15 | 12 | 19 | 27 |
| | 女 | 215 | 18 | 23 | 21 | 21 | 19 | 13 | 18 | 20 | 13 | 12 | 19 | 18 |
| 09304 | 総数 | 11 | - | 1 | 2 | 1 | - | - | 2 | 2 | 1 | - | 1 | 1 |
| | その他の脳血管疾患 | | | | | | | | | | | | | |
| | 男 | 3 | - | 1 | - | - | - | - | 2 | - | - | - | - | - |
| | 女 | 8 | - | - | 2 | 1 | - | - | - | 2 | 1 | - | 1 | 1 |
| 09400 | 総数 | 171 | 22 | 12 | 13 | 14 | 10 | 6 | 8 | 13 | 13 | 18 | 22 | 20 |
| | 大動脈瘤及び解離 | | | | | | | | | | | | | |
| | 男 | 85 | 16 | 4 | 5 | 7 | 5 | 4 | 1 | 10 | 7 | 9 | 8 | 9 |
| | 女 | 86 | 6 | 8 | 8 | 7 | 5 | 2 | 7 | 3 | 6 | 9 | 14 | 11 |

表3-3 死亡数、性・死亡月・死因简单分類別

| | | 総数 | 1月 | 2月 | 3月 | 4月 | 5月 | 6月 | 7月 | 8月 | 9月 | 10月 | 11月 | 12月 |
|-------|----------------------------------|-------|-----|-----|-----|-----|-----|----|----|-----|----|-----|-----|-----|
| 09500 | 総数 | 49 | 7 | 3 | 5 | 2 | 6 | 3 | 2 | 4 | 5 | 6 | 4 | 2 |
| | その他の循環器系の疾患 | | | | | | | | | | | | | |
| | 男 | 24 | 3 | - | 2 | 1 | 4 | 3 | 2 | 1 | 1 | 5 | 2 | - |
| | 女 | 25 | 4 | 3 | 3 | 1 | 2 | - | - | 3 | 4 | 1 | 2 | 2 |
| 10000 | 総数 | 1,323 | 138 | 121 | 101 | 102 | 111 | 84 | 97 | 100 | 96 | 103 | 126 | 144 |
| | 呼吸器系の疾患 | | | | | | | | | | | | | |
| | 男 | 871 | 88 | 74 | 70 | 69 | 73 | 53 | 58 | 69 | 62 | 70 | 92 | 93 |
| | 女 | 452 | 50 | 47 | 31 | 33 | 38 | 31 | 39 | 31 | 34 | 33 | 34 | 51 |
| 10100 | 総数 | 6 | 3 | 2 | - | 1 | - | - | - | - | - | - | - | - |
| | インフルエンザ | | | | | | | | | | | | | |
| | 男 | 6 | 3 | 2 | - | 1 | - | - | - | - | - | - | - | - |
| | 女 | - | - | - | - | - | - | - | - | - | - | - | - | - |
| 10200 | 総数 | 643 | 74 | 61 | 57 | 54 | 56 | 44 | 42 | 49 | 44 | 48 | 52 | 62 |
| | 肺炎 | | | | | | | | | | | | | |
| | 男 | 406 | 43 | 43 | 38 | 27 | 35 | 27 | 28 | 32 | 29 | 27 | 38 | 39 |
| | 女 | 237 | 31 | 18 | 19 | 27 | 21 | 17 | 14 | 17 | 15 | 21 | 14 | 23 |
| 10300 | 総数 | 1 | 1 | - | - | - | - | - | - | - | - | - | - | - |
| | 急性気管支炎 | | | | | | | | | | | | | |
| | 男 | - | - | - | - | - | - | - | - | - | - | - | - | - |
| | 女 | 1 | 1 | - | - | - | - | - | - | - | - | - | - | - |
| 10400 | 総数 | 89 | 5 | 11 | 7 | 6 | 10 | 2 | 9 | 7 | 5 | 5 | 7 | 15 |
| | 慢性閉塞性肺疾患 | | | | | | | | | | | | | |
| | 男 | 78 | 5 | 8 | 7 | 5 | 8 | 2 | 9 | 7 | 2 | 5 | 7 | 13 |
| | 女 | 11 | - | 3 | - | 1 | 2 | - | - | - | 3 | - | - | 2 |
| 10500 | 総数 | 8 | 1 | - | - | - | 2 | - | 1 | - | - | - | 3 | 1 |
| | 喘息 | | | | | | | | | | | | | |
| | 男 | 5 | 1 | - | - | - | 2 | - | - | - | - | - | 2 | - |
| | 女 | 3 | - | - | - | - | - | - | 1 | - | - | - | 1 | 1 |
| 10600 | 総数 | 576 | 54 | 47 | 37 | 41 | 43 | 38 | 45 | 44 | 47 | 50 | 64 | 66 |
| | その他の呼吸器系の疾患 | | | | | | | | | | | | | |
| | 男 | 376 | 36 | 21 | 25 | 36 | 28 | 24 | 21 | 30 | 31 | 38 | 45 | 41 |
| | 女 | 200 | 18 | 26 | 12 | 5 | 15 | 14 | 24 | 14 | 16 | 12 | 19 | 25 |
| 10601 | 総数 | 331 | 29 | 22 | 22 | 26 | 28 | 25 | 24 | 24 | 23 | 31 | 45 | 32 |
| | 誤嚥性肺炎 | | | | | | | | | | | | | |
| | 男 | 205 | 20 | 9 | 14 | 22 | 15 | 16 | 10 | 13 | 15 | 22 | 31 | 18 |
| | 女 | 126 | 9 | 13 | 8 | 4 | 13 | 9 | 14 | 11 | 8 | 9 | 14 | 14 |
| 10602 | 総数 | 155 | 19 | 15 | 8 | 10 | 9 | 8 | 12 | 9 | 18 | 11 | 11 | 25 |
| | 間質性肺疾患 | | | | | | | | | | | | | |
| | 男 | 112 | 12 | 9 | 5 | 9 | 9 | 5 | 8 | 8 | 11 | 9 | 9 | 18 |
| | 女 | 43 | 7 | 6 | 3 | 1 | - | 3 | 4 | 1 | 7 | 2 | 2 | 7 |
| 10603 | 総数 | 90 | 6 | 10 | 7 | 5 | 6 | 5 | 9 | 11 | 6 | 8 | 8 | 9 |
| | その他の呼吸器系の疾患 (10601及び10602を除く) | | | | | | | | | | | | | |
| | 男 | 59 | 4 | 3 | 6 | 5 | 4 | 3 | 3 | 9 | 5 | 7 | 5 | 5 |
| | 女 | 31 | 2 | 7 | 1 | - | 2 | 2 | 6 | 2 | 1 | 1 | 3 | 4 |
| 11000 | 総数 | 409 | 36 | 24 | 38 | 37 | 33 | 29 | 35 | 26 | 21 | 38 | 39 | 53 |
| | 消化器系の疾患 | | | | | | | | | | | | | |
| | 男 | 206 | 15 | 14 | 18 | 23 | 15 | 18 | 21 | 15 | 11 | 15 | 17 | 24 |
| | 女 | 203 | 21 | 10 | 20 | 14 | 18 | 11 | 14 | 11 | 10 | 23 | 22 | 29 |
| 11100 | 総数 | 13 | 1 | - | 1 | - | - | 1 | 3 | 1 | 2 | 4 | - | - |
| | 胃潰瘍及び十二指腸潰瘍 | | | | | | | | | | | | | |
| | 男 | 4 | - | - | 1 | - | - | - | - | - | 1 | 2 | - | - |
| | 女 | 9 | 1 | - | - | - | - | 1 | 3 | 1 | 1 | 2 | - | - |

表3-3 死亡数、性・死亡月・死因简单分類別

| | | 総数 | 1月 | 2月 | 3月 | 4月 | 5月 | 6月 | 7月 | 8月 | 9月 | 10月 | 11月 | 12月 |
|-------------------------------|----|-----|----|----|----|----|----|----|----|----|----|-----|-----|-----|
| 11200 ヘルニア及び腸閉塞 | 総数 | 69 | 3 | 5 | 6 | 3 | 7 | 4 | 3 | 10 | 4 | 8 | 9 | 7 |
| | 男 | 31 | - | 3 | 3 | 2 | 4 | 3 | 2 | 5 | 3 | 3 | 2 | 1 |
| | 女 | 38 | 3 | 2 | 3 | 1 | 3 | 1 | 1 | 5 | 1 | 5 | 7 | 6 |
| 11300 肝疾患 | 総数 | 142 | 17 | 6 | 15 | 14 | 10 | 11 | 9 | 7 | 8 | 10 | 13 | 22 |
| | 男 | 85 | 8 | 5 | 8 | 10 | 6 | 6 | 7 | 5 | 5 | 5 | 9 | 11 |
| | 女 | 57 | 9 | 1 | 7 | 4 | 4 | 5 | 2 | 2 | 3 | 5 | 4 | 11 |
| 11301 肝硬変（アルコール 性を除く） | 総数 | 79 | 8 | 3 | 10 | 7 | 4 | 7 | 2 | 4 | 1 | 6 | 8 | 19 |
| | 男 | 41 | 3 | 2 | 5 | 5 | 1 | 4 | 1 | 2 | 1 | 3 | 5 | 9 |
| | 女 | 38 | 5 | 1 | 5 | 2 | 3 | 3 | 1 | 2 | - | 3 | 3 | 10 |
| 11302 その他の肝疾患 | 総数 | 63 | 9 | 3 | 5 | 7 | 6 | 4 | 7 | 3 | 7 | 4 | 5 | 3 |
| | 男 | 44 | 5 | 3 | 3 | 5 | 5 | 2 | 6 | 3 | 4 | 2 | 4 | 2 |
| | 女 | 19 | 4 | - | 2 | 2 | 1 | 2 | 1 | - | 3 | 2 | 1 | 1 |
| 11400 その他の消化器系の疾患 | 総数 | 185 | 15 | 13 | 16 | 20 | 16 | 13 | 20 | 8 | 7 | 16 | 17 | 24 |
| | 男 | 86 | 7 | 6 | 6 | 11 | 5 | 9 | 12 | 5 | 2 | 5 | 6 | 12 |
| | 女 | 99 | 8 | 7 | 10 | 9 | 11 | 4 | 8 | 3 | 5 | 11 | 11 | 12 |
| 12000 皮膚及び皮下組織の疾患 | 総数 | 19 | 2 | 3 | 1 | 1 | - | - | 1 | 3 | 4 | 2 | - | 2 |
| | 男 | 5 | 1 | 1 | - | - | - | - | 1 | 1 | - | 1 | - | - |
| | 女 | 14 | 1 | 2 | 1 | 1 | - | - | - | 2 | 4 | 1 | - | 2 |
| 13000 筋骨格系及び結合組織の 疾患 | 総数 | 90 | 6 | 5 | 13 | 12 | 8 | 6 | 6 | 7 | 7 | 5 | 9 | 6 |
| | 男 | 30 | 1 | 2 | 5 | 3 | 2 | 1 | 3 | 3 | 2 | 1 | 4 | 3 |
| | 女 | 60 | 5 | 3 | 8 | 9 | 6 | 5 | 3 | 4 | 5 | 4 | 5 | 3 |
| 14000 腎尿路生殖器系の疾患 | 総数 | 342 | 27 | 35 | 27 | 27 | 25 | 22 | 31 | 26 | 22 | 35 | 32 | 33 |
| | 男 | 184 | 14 | 21 | 14 | 19 | 15 | 12 | 14 | 14 | 9 | 25 | 15 | 12 |
| | 女 | 158 | 13 | 14 | 13 | 8 | 10 | 10 | 17 | 12 | 13 | 10 | 17 | 21 |
| 14100 糸球体疾患及び腎尿 細管間質性疾患 | 総数 | 37 | 3 | 4 | 1 | 2 | 2 | 3 | 4 | 4 | 4 | 4 | 3 | 3 |
| | 男 | 21 | 1 | 2 | 1 | 1 | 1 | 3 | 2 | 3 | 2 | 3 | 1 | 1 |
| | 女 | 16 | 2 | 2 | - | 1 | 1 | - | 2 | 1 | 2 | 1 | 2 | 2 |
| 14200 腎不全 | 総数 | 221 | 18 | 18 | 18 | 23 | 16 | 13 | 18 | 15 | 15 | 18 | 24 | 25 |
| | 男 | 124 | 8 | 12 | 11 | 16 | 11 | 5 | 7 | 9 | 7 | 16 | 12 | 10 |
| | 女 | 97 | 10 | 6 | 7 | 7 | 5 | 8 | 11 | 6 | 8 | 2 | 12 | 15 |
| 14201 急性腎不全 | 総数 | 18 | 3 | 1 | 1 | - | 1 | 1 | 1 | 1 | 2 | 3 | 2 | 2 |
| | 男 | 12 | 2 | 1 | - | - | 1 | 1 | - | - | - | 3 | 2 | 2 |
| | 女 | 6 | 1 | - | 1 | - | - | - | 1 | 1 | 2 | - | - | - |
| 14202 慢性腎臓病 | 総数 | 174 | 15 | 16 | 15 | 19 | 14 | 10 | 15 | 12 | 9 | 12 | 19 | 18 |
| | 男 | 96 | 6 | 10 | 10 | 14 | 9 | 4 | 7 | 8 | 4 | 10 | 8 | 6 |
| | 女 | 78 | 9 | 6 | 5 | 5 | 5 | 6 | 8 | 4 | 5 | 2 | 11 | 12 |

表3-3 死亡数、性・死亡月・死因简单分類別

| | | 総数 | 1月 | 2月 | 3月 | 4月 | 5月 | 6月 | 7月 | 8月 | 9月 | 10月 | 11月 | 12月 |
|-------|---------------------|----|----|----|----|----|----|----|----|----|----|-----|-----|-----|
| 14203 | 総数 | 29 | - | 1 | 2 | 4 | 1 | 2 | 2 | 2 | 4 | 3 | 3 | 5 |
| | 詳細不明の腎不全 | | | | | | | | | | | | | |
| | 男 | 16 | - | 1 | 1 | 2 | 1 | - | - | 1 | 3 | 3 | 2 | 2 |
| | 女 | 13 | - | - | 1 | 2 | - | 2 | 2 | 1 | 1 | - | 1 | 3 |
| 14300 | 総数 | 84 | 6 | 13 | 8 | 2 | 7 | 6 | 9 | 7 | 3 | 13 | 5 | 5 |
| | その他の腎尿路生殖器系の疾患 | | | | | | | | | | | | | |
| | 男 | 39 | 5 | 7 | 2 | 2 | 3 | 4 | 5 | 2 | - | 6 | 2 | 1 |
| | 女 | 45 | 1 | 6 | 6 | - | 4 | 2 | 4 | 5 | 3 | 7 | 3 | 4 |
| 15000 | 総数 | - | - | - | - | - | - | - | - | - | - | - | - | - |
| | 妊娠、分娩及び産じょく | | | | | | | | | | | | | |
| | 男 | - | - | - | - | - | - | - | - | - | - | - | - | - |
| | 女 | - | - | - | - | - | - | - | - | - | - | - | - | - |
| 16000 | 総数 | 3 | - | - | 1 | - | - | - | - | 1 | - | - | - | 1 |
| | 周産期に発生した病態 | | | | | | | | | | | | | |
| | 男 | 1 | - | - | 1 | - | - | - | - | - | - | - | - | - |
| | 女 | 2 | - | - | - | - | - | - | - | 1 | - | - | - | 1 |
| 16100 | 総数 | 1 | - | - | - | - | - | - | - | 1 | - | - | - | - |
| | 妊娠期間及び胎児発育に関連する障害 | | | | | | | | | | | | | |
| | 男 | - | - | - | - | - | - | - | - | - | - | - | - | - |
| | 女 | 1 | - | - | - | - | - | - | - | 1 | - | - | - | - |
| 16200 | 総数 | - | - | - | - | - | - | - | - | - | - | - | - | - |
| | 出産外傷 | | | | | | | | | | | | | |
| | 男 | - | - | - | - | - | - | - | - | - | - | - | - | - |
| | 女 | - | - | - | - | - | - | - | - | - | - | - | - | - |
| 16300 | 総数 | 1 | - | - | 1 | - | - | - | - | - | - | - | - | - |
| | 周産期に特異的な呼吸障害及び心血管障害 | | | | | | | | | | | | | |
| | 男 | 1 | - | - | 1 | - | - | - | - | - | - | - | - | - |
| | 女 | - | - | - | - | - | - | - | - | - | - | - | - | - |
| 16400 | 総数 | - | - | - | - | - | - | - | - | - | - | - | - | - |
| | 周産期に特異的な感染症 | | | | | | | | | | | | | |
| | 男 | - | - | - | - | - | - | - | - | - | - | - | - | - |
| | 女 | - | - | - | - | - | - | - | - | - | - | - | - | - |
| 16500 | 総数 | 1 | - | - | - | - | - | - | - | - | - | - | - | 1 |
| | 胎児及び新生児の出血性障害及び血液障害 | | | | | | | | | | | | | |
| | 男 | - | - | - | - | - | - | - | - | - | - | - | - | - |
| | 女 | 1 | - | - | - | - | - | - | - | - | - | - | - | 1 |
| 16600 | 総数 | - | - | - | - | - | - | - | - | - | - | - | - | - |
| | その他の周産期に発生した病態 | | | | | | | | | | | | | |
| | 男 | - | - | - | - | - | - | - | - | - | - | - | - | - |
| | 女 | - | - | - | - | - | - | - | - | - | - | - | - | - |
| 17000 | 総数 | 15 | 2 | - | 3 | - | 2 | 2 | 1 | - | - | 3 | - | 2 |
| | 先天奇形、変形及び染色体異常 | | | | | | | | | | | | | |
| | 男 | 6 | 1 | - | - | - | 2 | 1 | 1 | - | - | 1 | - | - |
| | 女 | 9 | 1 | - | 3 | - | - | 1 | - | - | - | 2 | - | 2 |
| 17100 | 総数 | - | - | - | - | - | - | - | - | - | - | - | - | - |
| | 神経系の先天奇形 | | | | | | | | | | | | | |
| | 男 | - | - | - | - | - | - | - | - | - | - | - | - | - |
| | 女 | - | - | - | - | - | - | - | - | - | - | - | - | - |
| 17200 | 総数 | 8 | 1 | - | - | - | 1 | 1 | 1 | - | - | 2 | - | 2 |
| | 循環器系の先天奇形 | | | | | | | | | | | | | |
| | 男 | 4 | 1 | - | - | - | 1 | - | 1 | - | - | 1 | - | - |
| | 女 | 4 | - | - | - | - | - | 1 | - | - | - | 1 | - | 2 |

表3-3 死亡数、性・死亡月・死因简单分類別

| | | 総数 | 1月 | 2月 | 3月 | 4月 | 5月 | 6月 | 7月 | 8月 | 9月 | 10月 | 11月 | 12月 |
|--|----|-------|-----|-----|-----|-----|-----|-----|-----|-----|-----|-----|-----|-----|
| 17201 心臓の先天奇形 | 総数 | 7 | 1 | - | - | - | 1 | 1 | 1 | - | - | 2 | - | 1 |
| | 男 | 4 | 1 | - | - | - | 1 | - | 1 | - | - | 1 | - | - |
| | 女 | 3 | - | - | - | - | - | 1 | - | - | - | 1 | - | 1 |
| 17202 その他の循環器系の 先天奇形 | 総数 | 1 | - | - | - | - | - | - | - | - | - | - | - | 1 |
| | 男 | - | - | - | - | - | - | - | - | - | - | - | - | - |
| | 女 | 1 | - | - | - | - | - | - | - | - | - | - | - | 1 |
| 17300 消化器系の先天奇形 | 総数 | - | - | - | - | - | - | - | - | - | - | - | - | - |
| | 男 | - | - | - | - | - | - | - | - | - | - | - | - | - |
| | 女 | - | - | - | - | - | - | - | - | - | - | - | - | - |
| 17400 その他の先天奇形及び 変形 | 総数 | 5 | 1 | - | 2 | - | 1 | 1 | - | - | - | - | - | - |
| | 男 | 2 | - | - | - | - | 1 | 1 | - | - | - | - | - | - |
| | 女 | 3 | 1 | - | 2 | - | - | - | - | - | - | - | - | - |
| 17500 染色体異常、他に分類 されないもの | 総数 | 2 | - | - | 1 | - | - | - | - | - | - | 1 | - | - |
| | 男 | - | - | - | - | - | - | - | - | - | - | - | - | - |
| | 女 | 2 | - | - | 1 | - | - | - | - | - | - | 1 | - | - |
| 18000 症状、徴候及び異常臨床所見・異常 検査所見で他に分類されないもの | 総数 | 1,735 | 165 | 128 | 124 | 143 | 129 | 121 | 139 | 164 | 139 | 147 | 174 | 162 |
| | 男 | 699 | 59 | 46 | 39 | 58 | 52 | 44 | 58 | 88 | 58 | 56 | 60 | 81 |
| | 女 | 1,036 | 106 | 82 | 85 | 85 | 77 | 77 | 81 | 76 | 81 | 91 | 114 | 81 |
| 18100 老衰 | 総数 | 1,228 | 115 | 93 | 88 | 92 | 93 | 91 | 102 | 89 | 102 | 113 | 137 | 113 |
| | 男 | 364 | 33 | 26 | 22 | 25 | 25 | 26 | 32 | 33 | 35 | 32 | 34 | 41 |
| | 女 | 864 | 82 | 67 | 66 | 67 | 68 | 65 | 70 | 56 | 67 | 81 | 103 | 72 |
| 18200 乳幼児突然死症候群 | 総数 | - | - | - | - | - | - | - | - | - | - | - | - | - |
| | 男 | - | - | - | - | - | - | - | - | - | - | - | - | - |
| | 女 | - | - | - | - | - | - | - | - | - | - | - | - | - |
| 18300 その他の症状、徴候及び異常臨床所見・ 異常検査所見で他に分類されないもの | 総数 | 507 | 50 | 35 | 36 | 51 | 36 | 30 | 37 | 75 | 37 | 34 | 37 | 49 |
| | 男 | 335 | 26 | 20 | 17 | 33 | 27 | 18 | 26 | 55 | 23 | 24 | 26 | 40 |
| | 女 | 172 | 24 | 15 | 19 | 18 | 9 | 12 | 11 | 20 | 14 | 10 | 11 | 9 |
| 20000 傷病及び死亡の外因 | 総数 | 489 | 53 | 40 | 32 | 31 | 35 | 29 | 36 | 40 | 54 | 54 | 42 | 43 |
| | 男 | 301 | 31 | 30 | 23 | 21 | 21 | 21 | 19 | 27 | 27 | 36 | 27 | 18 |
| | 女 | 188 | 22 | 10 | 9 | 10 | 14 | 8 | 17 | 13 | 27 | 18 | 15 | 25 |
| 20100 不慮の事故 | 総数 | 239 | 34 | 18 | 14 | 12 | 22 | 13 | 15 | 21 | 20 | 26 | 21 | 23 |
| | 男 | 144 | 18 | 15 | 10 | 7 | 13 | 10 | 9 | 16 | 9 | 17 | 12 | 8 |
| | 女 | 95 | 16 | 3 | 4 | 5 | 9 | 3 | 6 | 5 | 11 | 9 | 9 | 15 |
| 20101 交通事故 | 総数 | 20 | 1 | 2 | 2 | 2 | 1 | 2 | 1 | - | - | 4 | 4 | 1 |
| | 男 | 14 | 1 | 2 | 1 | 2 | 1 | 2 | 1 | - | - | 3 | 1 | - |
| | 女 | 6 | - | - | 1 | - | - | - | - | - | - | 1 | 3 | 1 |

表3-3 死亡数、性・死亡月・死因简单分類別

| | | 総数 | 1月 | 2月 | 3月 | 4月 | 5月 | 6月 | 7月 | 8月 | 9月 | 10月 | 11月 | 12月 |
|-------------------------------------|----|-----|----|----|----|----|----|----|----|----|----|-----|-----|-----|
| 20102 転倒・転落・墜落 | 総数 | 63 | 9 | 3 | 4 | 2 | 5 | 4 | 4 | 5 | 5 | 8 | 6 | 8 |
| | 男 | 41 | 5 | 3 | 4 | 1 | 2 | 4 | 3 | 4 | 2 | 7 | 4 | 2 |
| | 女 | 22 | 4 | - | - | 1 | 3 | - | 1 | 1 | 3 | 1 | 2 | 6 |
| 20103 不慮の溺死及び溺水 | 総数 | 20 | 5 | 2 | 2 | 2 | 1 | 1 | 1 | 2 | 1 | 1 | 1 | 1 |
| | 男 | 11 | 3 | 2 | 1 | 1 | - | 1 | 1 | - | 1 | 1 | - | - |
| | 女 | 9 | 2 | - | 1 | 1 | 1 | - | - | 2 | - | - | 1 | 1 |
| 20104 不慮の窒息 | 総数 | 60 | 12 | 5 | 1 | 3 | 5 | 4 | 4 | 2 | 3 | 6 | 8 | 7 |
| | 男 | 27 | 4 | 3 | - | 1 | 3 | 2 | 2 | 2 | - | 2 | 5 | 3 |
| | 女 | 33 | 8 | 2 | 1 | 2 | 2 | 2 | 2 | - | 3 | 4 | 3 | 4 |
| 20105 煙、火及び火災への 曝露 | 総数 | 15 | 1 | 2 | 3 | - | - | 2 | 2 | - | - | 3 | 1 | 1 |
| | 男 | 10 | 1 | 2 | 2 | - | - | 1 | 1 | - | - | 2 | 1 | - |
| | 女 | 5 | - | - | 1 | - | - | 1 | 1 | - | - | 1 | - | 1 |
| 20106 有害物質による不慮の中毒 及び有害物質への曝露 | 総数 | 2 | - | 1 | - | - | - | - | 1 | - | - | - | - | - |
| | 男 | 1 | - | 1 | - | - | - | - | - | - | - | - | - | - |
| | 女 | 1 | - | - | - | - | - | - | 1 | - | - | - | - | - |
| 20107 その他の不慮の事故 | 総数 | 59 | 6 | 3 | 2 | 3 | 10 | - | 2 | 12 | 11 | 4 | 1 | 5 |
| | 男 | 40 | 4 | 2 | 2 | 2 | 7 | - | 1 | 10 | 6 | 2 | 1 | 3 |
| | 女 | 19 | 2 | 1 | - | 1 | 3 | - | 1 | 2 | 5 | 2 | - | 2 |
| 20200 自殺 | 総数 | 192 | 15 | 19 | 15 | 15 | 10 | 9 | 17 | 16 | 27 | 23 | 13 | 13 |
| | 男 | 126 | 11 | 14 | 13 | 11 | 7 | 6 | 8 | 9 | 15 | 14 | 10 | 8 |
| | 女 | 66 | 4 | 5 | 2 | 4 | 3 | 3 | 9 | 7 | 12 | 9 | 3 | 5 |
| 20300 他殺 | 総数 | 4 | - | - | 1 | - | 1 | - | 1 | - | - | - | - | 1 |
| | 男 | - | - | - | - | - | - | - | - | - | - | - | - | - |
| | 女 | 4 | - | - | 1 | - | 1 | - | 1 | - | - | - | - | 1 |
| 20400 その他の外因 | 総数 | 54 | 4 | 3 | 2 | 4 | 2 | 7 | 3 | 3 | 7 | 5 | 8 | 6 |
| | 男 | 31 | 2 | 1 | - | 3 | 1 | 5 | 2 | 2 | 3 | 5 | 5 | 2 |
| | 女 | 23 | 2 | 2 | 2 | 1 | 1 | 2 | 1 | 1 | 4 | - | 3 | 4 |

表 3-4 死因順位、年齢（5歳階級）別

| 死 因 | 総 数 | 死亡数 死亡率 | 0 歳 | 死亡数 死亡率 | 1～4 歳 | 死亡数 死亡率 | 5～9 歳 | 死亡数 死亡率 |
|--------|---------------|----------------|-----------------|------------|-------|------------|-----------|------------|
| 第 1 位 | 悪性新生物<腫瘍> | 3,139 242.1 | 先天奇形, 変形及び染色体異常 | 4 0.3 | 他殺 | 1 0.1 | 悪性新生物<腫瘍> | 1 0.1 |
| 第 2 位 | 心疾患 [高血圧性を除く] | 1,509 116.4 | 周産期に発生した病態 | 3 0.2 | — | — | 不慮の事故 | 1 0.1 |
| 第 3 位 | 老 衰 | 1,228 94.7 | 不慮の事故 | 1 0.1 | — | — | — | — |
| 第 4 位 | 脳血管疾患 | 764 58.9 | — | — | — | — | — | — |
| 第 5 位 | 肺 炎 | 643 49.6 | — | — | — | — | — | — |
| 第 6 位 | 誤嚥性肺炎 | 331 25.5 | — | — | — | — | — | — |
| 第 7 位 | 不慮の事故 | 239 18.4 | — | — | — | — | — | — |
| 第 8 位 | 腎不全 | 221 17.0 | — | — | — | — | — | — |
| 第 9 位 | 自 殺 | 192 14.8 | — | — | — | — | — | — |
| 第 10 位 | 大動脈瘤及び解離 | 171 13.2 | — | — | — | — | — | — |

表3-4 死因順位、年齢（5歳階級）別

| 死 因 | 10～14歳 | 死亡数 死亡率 | 15～19歳 | 死亡数 死亡率 | 20～24歳 | 死亡数 死亡率 | 25～29歳 | 死亡数 死亡率 |
|------|-----------------|------------|--------|------------|-----------------|------------|-----------------|------------|
| 第1位 | 悪性新生物<腫瘍> | 2 0.2 | 自殺 | 9 0.7 | 自殺 | 14 1.1 | 自殺 | 5 0.4 |
| 第2位 | 先天奇形, 変形及び染色体異常 | 2 0.2 | 脳血管疾患 | 1 0.1 | 不慮の事故 | 7 0.5 | 悪性新生物<腫瘍> | 2 0.2 |
| 第3位 | 自殺 | 2 0.2 | 不慮の事故 | 1 0.1 | 心疾患 [高血圧性を除く] | 1 0.1 | 貧 血 | 2 0.2 |
| 第4位 | 心疾患 [高血圧性を除く] | 1 0.1 | — | — | 先天奇形, 変形及び染色体異常 | 1 0.1 | 不慮の事故 | 2 0.2 |
| 第5位 | インフルエンザ | 1 0.1 | — | — | — | — | ヘルニア及び腸閉塞 | 1 0.1 |
| 第6位 | — | — | — | — | — | — | 先天奇形, 変形及び染色体異常 | 1 0.1 |
| 第7位 | — | — | — | — | — | — | — | — |
| 第8位 | — | — | — | — | — | — | — | — |
| 第9位 | — | — | — | — | — | — | — | — |
| 第10位 | — | — | — | — | — | — | — | — |

表 3-4 死因順位、年齢（5歳階級）別

| 死 因 | 30～34歳 | 死亡数 死亡率 | 35～39歳 | 死亡数 死亡率 | 40～44歳 | 死亡数 死亡率 | 45～49歳 | 死亡数 死亡率 |
|------|-----------------|------------|-----------------|------------|---------------|------------|---------------|------------|
| 第1位 | 自殺 | 20 1.5 | 自殺 | 13 1.0 | 悪性新生物<腫瘍> | 19 1.5 | 悪性新生物<腫瘍> | 54 4.2 |
| 第2位 | 悪性新生物<腫瘍> | 3 0.2 | 悪性新生物<腫瘍> | 10 0.8 | 自殺 | 16 1.2 | 自殺 | 18 1.4 |
| 第3位 | 心疾患 [高血圧性を除く] | 3 0.2 | 心疾患 [高血圧性を除く] | 7 0.5 | 心疾患 [高血圧性を除く] | 8 0.6 | 心疾患 [高血圧性を除く] | 17 1.3 |
| 第4位 | 先天奇形, 変形及び染色体異常 | 2 0.2 | 脳血管疾患 | 3 0.2 | 肝疾患 | 5 0.4 | 脳血管疾患 | 17 1.3 |
| 第5位 | 不慮の事故 | 2 0.2 | 肝疾患 | 3 0.2 | 敗血症 | 2 0.2 | 肝疾患 | 8 0.6 |
| 第6位 | その他の新生物<腫瘍> | 1 0.1 | 肺 炎 | 2 0.2 | その他の新生物<腫瘍> | 2 0.2 | 不慮の事故 | 7 0.5 |
| 第7位 | 脳血管疾患 | 1 0.1 | 敗血症 | 1 0.1 | 脳血管疾患 | 2 0.2 | 大動脈瘤及び解離 | 5 0.4 |
| 第8位 | 肺 炎 | 1 0.1 | 貧 血 | 1 0.1 | 大動脈瘤及び解離 | 2 0.2 | 敗血症 | 3 0.2 |
| 第9位 | — | — — | 先天奇形, 変形及び染色体異常 | 1 0.1 | 肺 炎 | 2 0.2 | 肺 炎 | 3 0.2 |
| 第10位 | — | — — | 不慮の事故 | 1 0.1 | 胃潰瘍及び十二指腸潰瘍 | 1 0.1 | 糖尿病 | 2 0.2 |

表 3-4 死因順位、年齢（5歳階級）別

| 死 因 | 50～54歳 | 死亡数 死亡率 | 55～59歳 | 死亡数 死亡率 | 60～64歳 | 死亡数 死亡率 | 65～69歳 | 死亡数 死亡率 |
|------|---------------|------------|---------------|-------------|---------------|-------------|---------------|-------------|
| 第1位 | 悪性新生物<腫瘍> | 93 7.2 | 悪性新生物<腫瘍> | 130 10.0 | 悪性新生物<腫瘍> | 169 13.0 | 悪性新生物<腫瘍> | 325 25.1 |
| 第2位 | 心疾患 [高血圧性を除く] | 27 2.1 | 心疾患 [高血圧性を除く] | 35 2.7 | 心疾患 [高血圧性を除く] | 40 3.1 | 心疾患 [高血圧性を除く] | 64 4.9 |
| 第3位 | 自殺 | 22 1.7 | 脳血管疾患 | 16 1.2 | 脳血管疾患 | 28 2.2 | 脳血管疾患 | 28 2.2 |
| 第4位 | 脳血管疾患 | 13 1.0 | 肝疾患 | 11 0.8 | 自殺 | 15 1.2 | 肝疾患 | 16 1.2 |
| 第5位 | 大動脈瘤及び解離 | 5 0.4 | 自殺 | 10 0.8 | 肝疾患 | 11 0.8 | 自殺 | 13 1.0 |
| 第6位 | 腎不全 | 5 0.4 | 肺炎 | 4 0.3 | 肺炎 | 8 0.6 | 肺炎 | 12 0.9 |
| 第7位 | 肝疾患 | 4 0.3 | 不慮の事故 | 4 0.3 | 不慮の事故 | 8 0.6 | 大動脈瘤及び解離 | 11 0.8 |
| 第8位 | 肺炎 | 3 0.2 | その他の新生物<腫瘍> | 3 0.2 | 大動脈瘤及び解離 | 5 0.4 | 敗血症 | 10 0.8 |
| 第9位 | 不慮の事故 | 3 0.2 | 誤嚥性肺炎 | 3 0.2 | 間質性肺疾患 | 5 0.4 | 糖尿病 | 10 0.8 |
| 第10位 | 敗血症 | 1 0.1 | 筋骨格系及び結合組織の疾患 | 3 0.2 | その他の新生物<腫瘍> | 4 0.3 | 不慮の事故 | 8 0.6 |

表 3-4 死因順位、年齢（5歳階級）別

| 死 因 | 70～74歳 | 死亡数 死亡率 | 75～79歳 | 死亡数 死亡率 | 80～84歳 | 死亡数 死亡率 | 85～89歳 | 死亡数 死亡率 |
|------|---------------|-------------|---------------|-------------|---------------|-------------|---------------|-------------|
| 第1位 | 悪性新生物<腫瘍> | 478 36.9 | 悪性新生物<腫瘍> | 531 41.0 | 悪性新生物<腫瘍> | 524 40.4 | 悪性新生物<腫瘍> | 471 36.3 |
| 第2位 | 心疾患 [高血圧性を除く] | 124 9.6 | 心疾患 [高血圧性を除く] | 191 14.7 | 心疾患 [高血圧性を除く] | 247 19.1 | 心疾患 [高血圧性を除く] | 312 24.1 |
| 第3位 | 脳血管疾患 | 61 4.7 | 脳血管疾患 | 102 7.9 | 脳血管疾患 | 145 11.2 | 老 衰 | 272 21.0 |
| 第4位 | 肺 炎 | 33 2.5 | 肺 炎 | 73 5.6 | 肺 炎 | 130 10.0 | 脳血管疾患 | 154 11.9 |
| 第5位 | 肝疾患 | 24 1.9 | 老 衰 | 67 5.2 | 老 衰 | 130 10.0 | 肺 炎 | 153 11.8 |
| 第6位 | 間質性肺疾患 | 23 1.8 | 間質性肺疾患 | 38 2.9 | 誤嚥性肺炎 | 60 4.6 | 誤嚥性肺炎 | 99 7.6 |
| 第7位 | 腎不全 | 22 1.7 | 大動脈瘤及び解離 | 37 2.9 | 腎不全 | 53 4.1 | 血管性及び詳細不明の認知症 | 54 4.2 |
| 第8位 | 老 衰 | 21 1.6 | 誤嚥性肺炎 | 37 2.9 | 不慮の事故 | 34 2.6 | 腎不全 | 54 4.2 |
| 第9位 | 不慮の事故 | 19 1.5 | 不慮の事故 | 28 2.2 | アルツハイマー病 | 31 2.4 | 不慮の事故 | 51 3.9 |
| 第10位 | 誤嚥性肺炎 | 18 1.4 | 慢性閉塞性肺疾患 | 26 2.0 | 間質性肺疾患 | 30 2.3 | アルツハイマー病 | 41 3.2 |

表 3-4 死因順位、年齢（5歳階級）別

| 死 因 | 90～94歳 | 死亡数 死亡率 | 95～99歳 | 死亡数 死亡率 | 100歳以上 | 死亡数 死亡率 | 不 詳 | 死亡数 死亡率 |
|------|---------------|-------------|---------------|-------------|---------------|------------|-----|------------|
| 第1位 | 老 衰 | 349 26.9 | 老 衰 | 289 22.3 | 老 衰 | 93 7.2 | — | — |
| 第2位 | 心疾患 [高血圧性を除く] | 289 22.3 | 心疾患 [高血圧性を除く] | 112 8.6 | 心疾患 [高血圧性を除く] | 31 2.4 | — | — |
| 第3位 | 悪性新生物<腫瘍> | 244 18.8 | 悪性新生物<腫瘍> | 75 5.8 | 肺 炎 | 21 1.6 | — | — |
| 第4位 | 肺 炎 | 137 10.6 | 肺 炎 | 61 4.7 | 脳血管疾患 | 18 1.4 | — | — |
| 第5位 | 脳血管疾患 | 123 9.5 | 脳血管疾患 | 52 4.0 | 悪性新生物<腫瘍> | 8 0.6 | — | — |
| 第6位 | 誤嚥性肺炎 | 68 5.2 | 誤嚥性肺炎 | 29 2.2 | 誤嚥性肺炎 | 8 0.6 | — | — |
| 第7位 | 不慮の事故 | 49 3.8 | アルツハイマー病 | 27 2.1 | 高血圧性疾患 | 4 0.3 | — | — |
| 第8位 | 血管性及び詳細不明の認知症 | 45 3.5 | 腎不全 | 14 1.1 | アルツハイマー病 | 3 0.2 | — | — |
| 第9位 | アルツハイマー病 | 40 3.1 | 血管性及び詳細不明の認知症 | 13 1.0 | 不慮の事故 | 3 0.2 | — | — |
| 第10位 | 腎不全 | 38 2.9 | 不慮の事故 | 9 0.7 | 糖尿病 | 2 0.2 | — | — |

※注1：死因は「死因順位に用いる分類項目（令和2年）」による。

注2：死亡率（人口10万対）の分母人口はさいたま市の令和2年10月1日現在人口（日本人人口）を用いた。

第4節 乳児死亡統計

表4-1 乳児（1歳未満）死亡数・新生児（生後4週未満再掲）死亡数、性・死亡月・区別

さいたま市

| | | 総数 | 1月 | 2月 | 3月 | 4月 | 5月 | 6月 | 7月 | 8月 | 9月 | 10月 | 11月 | 12月 |
|-------------|----|----|----|----|----|----|----|----|----|----|----|-----|-----|-----|
| 乳児 | 総数 | 9 | - | - | 3 | - | - | 2 | - | 1 | - | - | - | 3 |
| | 男 | 3 | - | - | 1 | - | - | 1 | - | - | - | - | - | 1 |
| | 女 | 6 | - | - | 2 | - | - | 1 | - | 1 | - | - | - | 2 |
| 新生児 (再掲) | 総数 | 6 | - | - | 2 | - | - | 2 | - | 1 | - | - | - | 1 |
| | 男 | 2 | - | - | 1 | - | - | 1 | - | - | - | - | - | - |
| | 女 | 4 | - | - | 1 | - | - | 1 | - | 1 | - | - | - | 1 |

西 区

| | | 総数 | 1月 | 2月 | 3月 | 4月 | 5月 | 6月 | 7月 | 8月 | 9月 | 10月 | 11月 | 12月 |
|-------------|----|----|----|----|----|----|----|----|----|----|----|-----|-----|-----|
| 乳児 | 総数 | - | - | - | - | - | - | - | - | - | - | - | - | - |
| | 男 | - | - | - | - | - | - | - | - | - | - | - | - | - |
| | 女 | - | - | - | - | - | - | - | - | - | - | - | - | - |
| 新生児 (再掲) | 総数 | - | - | - | - | - | - | - | - | - | - | - | - | - |
| | 男 | - | - | - | - | - | - | - | - | - | - | - | - | - |
| | 女 | - | - | - | - | - | - | - | - | - | - | - | - | - |

北 区

| | | 総数 | 1月 | 2月 | 3月 | 4月 | 5月 | 6月 | 7月 | 8月 | 9月 | 10月 | 11月 | 12月 |
|-------------|----|----|----|----|----|----|----|----|----|----|----|-----|-----|-----|
| 乳児 | 総数 | - | - | - | - | - | - | - | - | - | - | - | - | - |
| | 男 | - | - | - | - | - | - | - | - | - | - | - | - | - |
| | 女 | - | - | - | - | - | - | - | - | - | - | - | - | - |
| 新生児 (再掲) | 総数 | - | - | - | - | - | - | - | - | - | - | - | - | - |
| | 男 | - | - | - | - | - | - | - | - | - | - | - | - | - |
| | 女 | - | - | - | - | - | - | - | - | - | - | - | - | - |

大宮区

| | | 総数 | 1月 | 2月 | 3月 | 4月 | 5月 | 6月 | 7月 | 8月 | 9月 | 10月 | 11月 | 12月 |
|-------------|----|----|----|----|----|----|----|----|----|----|----|-----|-----|-----|
| 乳児 | 総数 | - | - | - | - | - | - | - | - | - | - | - | - | - |
| | 男 | - | - | - | - | - | - | - | - | - | - | - | - | - |
| | 女 | - | - | - | - | - | - | - | - | - | - | - | - | - |
| 新生児 (再掲) | 総数 | - | - | - | - | - | - | - | - | - | - | - | - | - |
| | 男 | - | - | - | - | - | - | - | - | - | - | - | - | - |
| | 女 | - | - | - | - | - | - | - | - | - | - | - | - | - |

見沼区

| | | 総数 | 1月 | 2月 | 3月 | 4月 | 5月 | 6月 | 7月 | 8月 | 9月 | 10月 | 11月 | 12月 |
|-------------|----|----|----|----|----|----|----|----|----|----|----|-----|-----|-----|
| 乳児 | 総数 | 2 | - | - | - | - | - | 1 | - | 1 | - | - | - | - |
| | 男 | 1 | - | - | - | - | - | 1 | - | - | - | - | - | - |
| | 女 | 1 | - | - | - | - | - | - | - | 1 | - | - | - | - |
| 新生児 (再掲) | 総数 | 2 | - | - | - | - | - | 1 | - | 1 | - | - | - | - |
| | 男 | 1 | - | - | - | - | - | 1 | - | - | - | - | - | - |
| | 女 | 1 | - | - | - | - | - | - | - | 1 | - | - | - | - |

表4-1 乳児（1歳未満）死亡数・新生児（生後4週未満再掲）死亡数、性・死亡月・区別

中央区

| | | 総数 | 1月 | 2月 | 3月 | 4月 | 5月 | 6月 | 7月 | 8月 | 9月 | 10月 | 11月 | 12月 |
|-------------|----|----|----|----|----|----|----|----|----|----|----|-----|-----|-----|
| 乳児 | 総数 | - | - | - | - | - | - | - | - | - | - | - | - | - |
| | 男 | - | - | - | - | - | - | - | - | - | - | - | - | - |
| | 女 | - | - | - | - | - | - | - | - | - | - | - | - | - |
| 新生児 (再掲) | 総数 | - | - | - | - | - | - | - | - | - | - | - | - | - |
| | 男 | - | - | - | - | - | - | - | - | - | - | - | - | - |
| | 女 | - | - | - | - | - | - | - | - | - | - | - | - | - |

桜区

| | | 総数 | 1月 | 2月 | 3月 | 4月 | 5月 | 6月 | 7月 | 8月 | 9月 | 10月 | 11月 | 12月 |
|-------------|----|----|----|----|----|----|----|----|----|----|----|-----|-----|-----|
| 乳児 | 総数 | - | - | - | - | - | - | - | - | - | - | - | - | - |
| | 男 | - | - | - | - | - | - | - | - | - | - | - | - | - |
| | 女 | - | - | - | - | - | - | - | - | - | - | - | - | - |
| 新生児 (再掲) | 総数 | - | - | - | - | - | - | - | - | - | - | - | - | - |
| | 男 | - | - | - | - | - | - | - | - | - | - | - | - | - |
| | 女 | - | - | - | - | - | - | - | - | - | - | - | - | - |

浦和区

| | | 総数 | 1月 | 2月 | 3月 | 4月 | 5月 | 6月 | 7月 | 8月 | 9月 | 10月 | 11月 | 12月 |
|-------------|----|----|----|----|----|----|----|----|----|----|----|-----|-----|-----|
| 乳児 | 総数 | 3 | - | - | 2 | - | - | - | - | - | - | - | - | 1 |
| | 男 | 1 | - | - | 1 | - | - | - | - | - | - | - | - | - |
| | 女 | 2 | - | - | 1 | - | - | - | - | - | - | - | - | 1 |
| 新生児 (再掲) | 総数 | 2 | - | - | 2 | - | - | - | - | - | - | - | - | - |
| | 男 | 1 | - | - | 1 | - | - | - | - | - | - | - | - | - |
| | 女 | 1 | - | - | 1 | - | - | - | - | - | - | - | - | - |

南区

| | | 総数 | 1月 | 2月 | 3月 | 4月 | 5月 | 6月 | 7月 | 8月 | 9月 | 10月 | 11月 | 12月 |
|-------------|----|----|----|----|----|----|----|----|----|----|----|-----|-----|-----|
| 乳児 | 総数 | 2 | - | - | - | - | - | - | - | - | - | - | - | 2 |
| | 男 | 1 | - | - | - | - | - | - | - | - | - | - | - | 1 |
| | 女 | 1 | - | - | - | - | - | - | - | - | - | - | - | 1 |
| 新生児 (再掲) | 総数 | 1 | - | - | - | - | - | - | - | - | - | - | - | 1 |
| | 男 | - | - | - | - | - | - | - | - | - | - | - | - | - |
| | 女 | 1 | - | - | - | - | - | - | - | - | - | - | - | 1 |

緑区

| | | 総数 | 1月 | 2月 | 3月 | 4月 | 5月 | 6月 | 7月 | 8月 | 9月 | 10月 | 11月 | 12月 |
|-------------|----|----|----|----|----|----|----|----|----|----|----|-----|-----|-----|
| 乳児 | 総数 | - | - | - | - | - | - | - | - | - | - | - | - | - |
| | 男 | - | - | - | - | - | - | - | - | - | - | - | - | - |
| | 女 | - | - | - | - | - | - | - | - | - | - | - | - | - |
| 新生児 (再掲) | 総数 | - | - | - | - | - | - | - | - | - | - | - | - | - |
| | 男 | - | - | - | - | - | - | - | - | - | - | - | - | - |
| | 女 | - | - | - | - | - | - | - | - | - | - | - | - | - |

表 4-1 乳児（1歳未満）死亡数・新生児（生後4週未満再掲）死亡数、性・死亡月・区別

岩槻区

| | | 総数 | 1月 | 2月 | 3月 | 4月 | 5月 | 6月 | 7月 | 8月 | 9月 | 10月 | 11月 | 12月 |
|-------------|----|----|----|----|----|----|----|----|----|----|----|-----|-----|-----|
| 乳児 | 総数 | 2 | - | - | 1 | - | - | 1 | - | - | - | - | - | - |
| | 男 | - | - | - | - | - | - | - | - | - | - | - | - | - |
| | 女 | 2 | - | - | 1 | - | - | 1 | - | - | - | - | - | - |
| 新生児 (再掲) | 総数 | 1 | - | - | - | - | - | 1 | - | - | - | - | - | - |
| | 男 | - | - | - | - | - | - | - | - | - | - | - | - | - |
| | 女 | 1 | - | - | - | - | - | 1 | - | - | - | - | - | - |

表4-2 乳児（1歳未満）死亡数・新生児（生後4週未満再掲）死亡数、乳児死因簡単分類・区別

乳児（1歳未満）死亡数

| | 総数 | B a 0 1 腸管感染症 | B a 0 2 敗血症 | B a 0 3 麻疹 | B a 0 4 ウイルス性肝炎 | B a 0 5 その他の感染症及び 寄生虫症 |
|-------|----|------------------|----------------|---------------|--------------------|------------------------------|
| さいたま市 | 9 | - | - | - | - | - |
| 西 区 | - | - | - | - | - | - |
| 北 区 | - | - | - | - | - | - |
| 大 宮 区 | - | - | - | - | - | - |
| 見 沼 区 | 2 | - | - | - | - | - |
| 中 央 区 | - | - | - | - | - | - |
| 桜 区 | - | - | - | - | - | - |
| 浦 和 区 | 3 | - | - | - | - | - |
| 南 区 | 2 | - | - | - | - | - |
| 緑 区 | - | - | - | - | - | - |
| 岩 槻 区 | 2 | - | - | - | - | - |

乳児（1歳未満）死亡数

| | B a 0 6 悪性新生物<腫瘍> | B a 0 7 白血病 (再掲) | B a 0 8 その他の悪性新生物<腫瘍> (再掲) | B a 0 9 その他の新生物<腫瘍> | B a 1 0 栄養失調(症)及び その他の栄養欠乏症 | B a 1 1 代謝障害 |
|-------|----------------------|------------------------|----------------------------------|------------------------|-----------------------------------|-----------------|
| さいたま市 | - | - | - | - | - | - |
| 西 区 | - | - | - | - | - | - |
| 北 区 | - | - | - | - | - | - |
| 大 宮 区 | - | - | - | - | - | - |
| 見 沼 区 | - | - | - | - | - | - |
| 中 央 区 | - | - | - | - | - | - |
| 桜 区 | - | - | - | - | - | - |
| 浦 和 区 | - | - | - | - | - | - |
| 南 区 | - | - | - | - | - | - |
| 緑 区 | - | - | - | - | - | - |
| 岩 槻 区 | - | - | - | - | - | - |

表4-2 乳児（1歳未満）死亡数・新生児（生後4週未満再掲）死亡数、乳児死因簡単分類・区別

乳児（1歳未満）死亡数

| | B a 1 2 髄膜炎 | B a 1 3 脊髄性筋萎縮症及び 関連症候群 | B a 1 4 脳性麻痺 | B a 1 5 心疾患（高血圧性を 除く） | B a 1 6 脳血管疾患 | B a 1 7 インフルエンザ |
|-------|----------------|-------------------------------|-----------------|-----------------------------|------------------|--------------------|
| さいたま市 | - | - | - | - | - | - |
| 西 区 | - | - | - | - | - | - |
| 北 区 | - | - | - | - | - | - |
| 大 宮 区 | - | - | - | - | - | - |
| 見 沼 区 | - | - | - | - | - | - |
| 中 央 区 | - | - | - | - | - | - |
| 桜 区 | - | - | - | - | - | - |
| 浦 和 区 | - | - | - | - | - | - |
| 南 区 | - | - | - | - | - | - |
| 緑 区 | - | - | - | - | - | - |
| 岩 槻 区 | - | - | - | - | - | - |

乳児（1歳未満）死亡数

| | B a 1 8 肺 炎 | B a 1 9 喘 息 | B a 2 0 ヘルニア及び腸閉塞 | B a 2 1 肝疾患 | B a 2 2 腎不全 | B a 2 3 周産期に発生した 病態 |
|-------|----------------|----------------|----------------------|----------------|----------------|---------------------------|
| さいたま市 | - | - | - | - | - | 3 |
| 西 区 | - | - | - | - | - | - |
| 北 区 | - | - | - | - | - | - |
| 大 宮 区 | - | - | - | - | - | - |
| 見 沼 区 | - | - | - | - | - | 1 |
| 中 央 区 | - | - | - | - | - | - |
| 桜 区 | - | - | - | - | - | - |
| 浦 和 区 | - | - | - | - | - | 2 |
| 南 区 | - | - | - | - | - | - |
| 緑 区 | - | - | - | - | - | - |
| 岩 槻 区 | - | - | - | - | - | - |

表4-2 乳児（1歳未満）死亡数・新生児（生後4週未満再掲）死亡数、乳児死因簡単分類・区別

乳児（1歳未満）死亡数

| | B a 2 4 妊娠期間及び胎児発育 に関連する障害 (再掲) | B a 2 5 出産外傷 (再掲) | B a 2 6 出生時仮死 (再掲) | B a 2 7 新生児の呼吸窮<促>迫 (再掲) | B a 2 8 周産期に発生した 肺出血 (再掲) | B a 2 9 周産期に発生した 心血管障害 (再掲) |
|-------|--|-------------------------|--------------------------|--------------------------------|------------------------------------|--------------------------------------|
| さいたま市 | 1 | - | 1 | - | - | - |
| 西 区 | - | - | - | - | - | - |
| 北 区 | - | - | - | - | - | - |
| 大 宮 区 | - | - | - | - | - | - |
| 見 沼 区 | 1 | - | - | - | - | - |
| 中 央 区 | - | - | - | - | - | - |
| 桜 区 | - | - | - | - | - | - |
| 浦 和 区 | - | - | 1 | - | - | - |
| 南 区 | - | - | - | - | - | - |
| 緑 区 | - | - | - | - | - | - |
| 岩 槻 区 | - | - | - | - | - | - |

乳児（1歳未満）死亡数

| | B a 3 0 その他の周産期に特異的な 呼吸障害及び心血管障害 (再掲) | B a 3 1 新生児の細菌性 敗血症 (再掲) | B a 3 2 その他の周産期に 特異的な感染症 (再掲) | B a 3 3 胎児及び新生児の出血 性障害及び血液障害 (再掲) | B a 3 4 その他の周産期に 発生した病態 (再掲) | B a 3 5 先天奇形、変形及び 染色体異常 |
|-------|--|-----------------------------------|--|--|---------------------------------------|-------------------------------|
| さいたま市 | - | - | - | 1 | - | 4 |
| 西 区 | - | - | - | - | - | - |
| 北 区 | - | - | - | - | - | - |
| 大 宮 区 | - | - | - | - | - | - |
| 見 沼 区 | - | - | - | - | - | 1 |
| 中 央 区 | - | - | - | - | - | - |
| 桜 区 | - | - | - | - | - | - |
| 浦 和 区 | - | - | - | 1 | - | 1 |
| 南 区 | - | - | - | - | - | 1 |
| 緑 区 | - | - | - | - | - | - |
| 岩 槻 区 | - | - | - | - | - | 1 |

表 4-2 乳児（1歳未満）死亡数・新生児（生後4週未満再掲）死亡数、乳児死因簡単分類・区別

乳児（1歳未満）死亡数

| | B a 3 6 神経系の先天奇形 (再掲) | B a 3 7 心臓の先天奇形 (再掲) | B a 3 8 その他の循環器系の 先天奇形 (再掲) | B a 3 9 呼吸器系の先天奇形 (再掲) | B a 4 0 消化器系の先天奇形 (再掲) | B a 4 1 筋骨格系の先天奇形 及び変形 (再掲) |
|-------|-----------------------------|----------------------------|--------------------------------------|------------------------------|------------------------------|--------------------------------------|
| さいたま市 | - | 2 | - | 1 | - | - |
| 西 区 | - | - | - | - | - | - |
| 北 区 | - | - | - | - | - | - |
| 大 宮 区 | - | - | - | - | - | - |
| 見 沼 区 | - | - | - | 1 | - | - |
| 中 央 区 | - | - | - | - | - | - |
| 桜 区 | - | - | - | - | - | - |
| 浦 和 区 | - | - | - | - | - | - |
| 南 区 | - | 1 | - | - | - | - |
| 緑 区 | - | - | - | - | - | - |
| 岩 槻 区 | - | 1 | - | - | - | - |

乳児（1歳未満）死亡数

| | B a 4 2 その他の先天奇形 及び変形 (再掲) | B a 4 3 染色体異常、他に 分類されないもの (再掲) | B a 4 4 乳幼児突然死症候群 | B a 4 5 その他のすべての 疾患 | B a 4 6 不慮の事故 | B a 4 7 交通事故 (再掲) |
|-------|-------------------------------------|---|----------------------|---------------------------|------------------|-------------------------|
| さいたま市 | 1 | - | - | 1 | 1 | 1 |
| 西 区 | - | - | - | - | - | - |
| 北 区 | - | - | - | - | - | - |
| 大 宮 区 | - | - | - | - | - | - |
| 見 沼 区 | - | - | - | - | - | - |
| 中 央 区 | - | - | - | - | - | - |
| 桜 区 | - | - | - | - | - | - |
| 浦 和 区 | 1 | - | - | - | - | - |
| 南 区 | - | - | - | 1 | - | - |
| 緑 区 | - | - | - | - | - | - |
| 岩 槻 区 | - | - | - | - | 1 | 1 |

表4-2 乳児（1歳未満）死亡数・新生児（生後4週未満再掲）死亡数、乳児死因簡単分類・区別

乳児（1歳未満）死亡数

| | B a 4 8 転倒・転落・墜落 (再掲) | B a 4 9 不慮の溺死及び溺水 (再掲) | B a 5 0 胃内容物の誤えん及び気道閉塞 を生じた食物等の誤えん(吸引) (再掲) | B a 5 1 その他の不慮の窒息 (再掲) | B a 5 2 煙、火及び火災への 曝露 (再掲) | B a 5 3 有害物質による不慮の中毒 及び有害物質への曝露 (再掲) |
|-------|-----------------------------|------------------------------|--|------------------------------|------------------------------------|---|
| さいたま市 | - | - | - | - | - | - |
| 西 区 | - | - | - | - | - | - |
| 北 区 | - | - | - | - | - | - |
| 大 宮 区 | - | - | - | - | - | - |
| 見 沼 区 | - | - | - | - | - | - |
| 中 央 区 | - | - | - | - | - | - |
| 桜 区 | - | - | - | - | - | - |
| 浦 和 区 | - | - | - | - | - | - |
| 南 区 | - | - | - | - | - | - |
| 緑 区 | - | - | - | - | - | - |
| 岩 槻 区 | - | - | - | - | - | - |

乳児（1歳未満）死亡数

| | B a 5 4 その他の不慮の事故 (再掲) | B a 5 5 他 殺 | B a 5 6 その他の外因 |
|-------|------------------------------|----------------|-------------------|
| さいたま市 | - | - | - |
| 西 区 | - | - | - |
| 北 区 | - | - | - |
| 大 宮 区 | - | - | - |
| 見 沼 区 | - | - | - |
| 中 央 区 | - | - | - |
| 桜 区 | - | - | - |
| 浦 和 区 | - | - | - |
| 南 区 | - | - | - |
| 緑 区 | - | - | - |
| 岩 槻 区 | - | - | - |

表4-2 乳児（1歳未満）死亡数・新生児（生後4週未満再掲）死亡数、乳児死因簡単分類・区別

新生児（生後4週未満再掲）死亡数

| | 総数 | B a 0 1 腸管感染症 | B a 0 2 敗血症 | B a 0 3 麻疹 | B a 0 4 ウイルス性肝炎 | B a 0 5 その他の感染症及び 寄生虫症 |
|-------|----|------------------|----------------|---------------|--------------------|------------------------------|
| さいたま市 | 6 | - | - | - | - | - |
| 西 区 | - | - | - | - | - | - |
| 北 区 | - | - | - | - | - | - |
| 大 宮 区 | - | - | - | - | - | - |
| 見 沼 区 | 2 | - | - | - | - | - |
| 中 央 区 | - | - | - | - | - | - |
| 桜 区 | - | - | - | - | - | - |
| 浦 和 区 | 2 | - | - | - | - | - |
| 南 区 | 1 | - | - | - | - | - |
| 緑 区 | - | - | - | - | - | - |
| 岩 槻 区 | 1 | - | - | - | - | - |

新生児（生後4週未満再掲）死亡数

| | B a 0 6 悪性新生物<腫瘍> | B a 0 7 白血病 (再掲) | B a 0 8 その他の悪性新生物<腫瘍> (再掲) | B a 0 9 その他の新生物<腫瘍> | B a 1 0 栄養失調(症)及び その他の栄養欠乏症 | B a 1 1 代謝障害 |
|-------|----------------------|------------------------|----------------------------------|------------------------|-----------------------------------|-----------------|
| さいたま市 | - | - | - | - | - | - |
| 西 区 | - | - | - | - | - | - |
| 北 区 | - | - | - | - | - | - |
| 大 宮 区 | - | - | - | - | - | - |
| 見 沼 区 | - | - | - | - | - | - |
| 中 央 区 | - | - | - | - | - | - |
| 桜 区 | - | - | - | - | - | - |
| 浦 和 区 | - | - | - | - | - | - |
| 南 区 | - | - | - | - | - | - |
| 緑 区 | - | - | - | - | - | - |
| 岩 槻 区 | - | - | - | - | - | - |

表4-2 乳児（1歳未満）死亡数・新生児（生後4週未満再掲）死亡数、乳児死因簡単分類・区別

新生児（生後4週未満再掲）死亡数

| | B a 1 2 髄膜炎 | B a 1 3 脊髄性筋萎縮症及び 関連症候群 | B a 1 4 脳性麻痺 | B a 1 5 心疾患（高血圧性を 除く） | B a 1 6 脳血管疾患 | B a 1 7 インフルエンザ |
|-------|----------------|-------------------------------|-----------------|-----------------------------|------------------|--------------------|
| さいたま市 | - | - | - | - | - | - |
| 西 区 | - | - | - | - | - | - |
| 北 区 | - | - | - | - | - | - |
| 大 宮 区 | - | - | - | - | - | - |
| 見 沼 区 | - | - | - | - | - | - |
| 中 央 区 | - | - | - | - | - | - |
| 桜 区 | - | - | - | - | - | - |
| 浦 和 区 | - | - | - | - | - | - |
| 南 区 | - | - | - | - | - | - |
| 緑 区 | - | - | - | - | - | - |
| 岩 槻 区 | - | - | - | - | - | - |

新生児（生後4週未満再掲）死亡数

| | B a 1 8 肺 炎 | B a 1 9 喘 息 | B a 2 0 ヘルニア及び腸閉塞 | B a 2 1 肝疾患 | B a 2 2 腎不全 | B a 2 3 周産期に発生した 病態 |
|-------|----------------|----------------|----------------------|----------------|----------------|---------------------------|
| さいたま市 | - | - | - | - | - | 2 |
| 西 区 | - | - | - | - | - | - |
| 北 区 | - | - | - | - | - | - |
| 大 宮 区 | - | - | - | - | - | - |
| 見 沼 区 | - | - | - | - | - | 1 |
| 中 央 区 | - | - | - | - | - | - |
| 桜 区 | - | - | - | - | - | - |
| 浦 和 区 | - | - | - | - | - | 1 |
| 南 区 | - | - | - | - | - | - |
| 緑 区 | - | - | - | - | - | - |
| 岩 槻 区 | - | - | - | - | - | - |

表4-2 乳児（1歳未満）死亡数・新生児（生後4週未満再掲）死亡数、乳児死因簡単分類・区別

新生児（生後4週未満再掲）死亡数

| | B a 2 4 妊娠期間及び胎児発育 に関連する障害 (再掲) | B a 2 5 出産外傷 (再掲) | B a 2 6 出生時仮死 (再掲) | B a 2 7 新生児の呼吸窮<促>迫 (再掲) | B a 2 8 周産期に発生した 肺出血 (再掲) | B a 2 9 周産期に発生した 心血管障害 (再掲) |
|-------|--|-------------------------|--------------------------|--------------------------------|------------------------------------|--------------------------------------|
| さいたま市 | 1 | - | 1 | - | - | - |
| 西 区 | - | - | - | - | - | - |
| 北 区 | - | - | - | - | - | - |
| 大 宮 区 | - | - | - | - | - | - |
| 見 沼 区 | 1 | - | - | - | - | - |
| 中 央 区 | - | - | - | - | - | - |
| 桜 区 | - | - | - | - | - | - |
| 浦 和 区 | - | - | 1 | - | - | - |
| 南 区 | - | - | - | - | - | - |
| 緑 区 | - | - | - | - | - | - |
| 岩 槻 区 | - | - | - | - | - | - |

新生児（生後4週未満再掲）死亡数

| | B a 3 0 その他の周産期に特異的な 呼吸障害及び心血管障害 (再掲) | B a 3 1 新生児の細菌性 敗血症 (再掲) | B a 3 2 その他の周産期に 特異的な感染症 (再掲) | B a 3 3 胎児及び新生児の出血 性障害及び血液障害 (再掲) | B a 3 4 その他の周産期に 発生した病態 (再掲) | B a 3 5 先天奇形、変形及び 染色体異常 |
|-------|--|-----------------------------------|--|--|---------------------------------------|-------------------------------|
| さいたま市 | - | - | - | - | - | 4 |
| 西 区 | - | - | - | - | - | - |
| 北 区 | - | - | - | - | - | - |
| 大 宮 区 | - | - | - | - | - | - |
| 見 沼 区 | - | - | - | - | - | 1 |
| 中 央 区 | - | - | - | - | - | - |
| 桜 区 | - | - | - | - | - | - |
| 浦 和 区 | - | - | - | - | - | 1 |
| 南 区 | - | - | - | - | - | 1 |
| 緑 区 | - | - | - | - | - | - |
| 岩 槻 区 | - | - | - | - | - | 1 |

表4-2 乳児（1歳未満）死亡数・新生児（生後4週未満再掲）死亡数、乳児死因簡単分類・区別

新生児（生後4週未満再掲）死亡数

| | B a 3 6 神経系の先天奇形 (再掲) | B a 3 7 心臓の先天奇形 (再掲) | B a 3 8 その他の循環器系の 先天奇形 (再掲) | B a 3 9 呼吸器系の先天奇形 (再掲) | B a 4 0 消化器系の先天奇形 (再掲) | B a 4 1 筋骨格系の先天奇形 及び変形 (再掲) |
|-------|-----------------------------|----------------------------|--------------------------------------|------------------------------|------------------------------|--------------------------------------|
| さいたま市 | - | 2 | - | 1 | - | - |
| 西 区 | - | - | - | - | - | - |
| 北 区 | - | - | - | - | - | - |
| 大 宮 区 | - | - | - | - | - | - |
| 見 沼 区 | - | - | - | 1 | - | - |
| 中 央 区 | - | - | - | - | - | - |
| 桜 区 | - | - | - | - | - | - |
| 浦 和 区 | - | - | - | - | - | - |
| 南 区 | - | 1 | - | - | - | - |
| 緑 区 | - | - | - | - | - | - |
| 岩 槻 区 | - | 1 | - | - | - | - |

新生児（生後4週未満再掲）死亡数

| | B a 4 2 その他の先天奇形 及び変形 (再掲) | B a 4 3 染色体異常、他に 分類されないもの (再掲) | B a 4 4 乳幼児突然死症候群 | B a 4 5 その他のすべての 疾患 | B a 4 6 不慮の事故 | B a 4 7 交通事故 (再掲) |
|-------|-------------------------------------|---|----------------------|---------------------------|------------------|-------------------------|
| さいたま市 | 1 | - | - | - | - | - |
| 西 区 | - | - | - | - | - | - |
| 北 区 | - | - | - | - | - | - |
| 大 宮 区 | - | - | - | - | - | - |
| 見 沼 区 | - | - | - | - | - | - |
| 中 央 区 | - | - | - | - | - | - |
| 桜 区 | - | - | - | - | - | - |
| 浦 和 区 | 1 | - | - | - | - | - |
| 南 区 | - | - | - | - | - | - |
| 緑 区 | - | - | - | - | - | - |
| 岩 槻 区 | - | - | - | - | - | - |

表4-2 乳児（1歳未満）死亡数・新生児（生後4週未満再掲）死亡数、乳児死因簡単分類・区別

新生児（生後4週未満再掲）死亡数

| | B a 4 8 転倒・転落・墜落 (再掲) | B a 4 9 不慮の溺死及び溺水 (再掲) | B a 5 0 胃内容物の誤えん及び気道閉塞 を生じた食物等の誤えん(吸引) (再掲) | B a 5 1 その他の不慮の窒息 (再掲) | B a 5 2 煙、火及び火災への 曝露 (再掲) | B a 5 3 有害物質による不慮の中毒 及び有害物質への曝露 (再掲) |
|-------|-----------------------------|------------------------------|--|------------------------------|------------------------------------|---|
| さいたま市 | - | - | - | - | - | - |
| 西 区 | - | - | - | - | - | - |
| 北 区 | - | - | - | - | - | - |
| 大 宮 区 | - | - | - | - | - | - |
| 見 沼 区 | - | - | - | - | - | - |
| 中 央 区 | - | - | - | - | - | - |
| 桜 区 | - | - | - | - | - | - |
| 浦 和 区 | - | - | - | - | - | - |
| 南 区 | - | - | - | - | - | - |
| 緑 区 | - | - | - | - | - | - |
| 岩 槻 区 | - | - | - | - | - | - |

新生児（生後4週未満再掲）死亡数

| | B a 5 4 その他の不慮の事故 (再掲) | B a 5 5 他 殺 | B a 5 6 その他の外因 |
|-------|------------------------------|----------------|-------------------|
| さいたま市 | - | - | - |
| 西 区 | - | - | - |
| 北 区 | - | - | - |
| 大 宮 区 | - | - | - |
| 見 沼 区 | - | - | - |
| 中 央 区 | - | - | - |
| 桜 区 | - | - | - |
| 浦 和 区 | - | - | - |
| 南 区 | - | - | - |
| 緑 区 | - | - | - |
| 岩 槻 区 | - | - | - |

表4-3 乳児（1歳未満）死亡数・新生児（生後4週未満再掲）死亡数、生存期間・月別

| | 乳児死亡総数 | 新生児死亡総数 | | | | | | | | | | | 4週～2ヶ月未満 | 2ヶ月～3ヶ月未満 | 3ヶ月～4ヶ月未満 | 4ヶ月～5ヶ月未満 | 5ヶ月～6ヶ月未満 | 6ヶ月～7ヶ月未満 | 7ヶ月～8ヶ月未満 | 8ヶ月～9ヶ月未満 | 9ヶ月～10ヶ月未満 | 10ヶ月～11ヶ月未満 | 11ヶ月～1年未満 | |
|-----|--------|---------|------|---------|---------|---------|---------|---------|---------|--------|--------|--------|----------|-----------|-----------|-----------|-----------|-----------|-----------|-----------|------------|-------------|-----------|---|
| | | 1週未満計 | 1日未満 | 1日～2日未満 | 2日～3日未満 | 3日～4日未満 | 4日～5日未満 | 5日～6日未満 | 6日～7日未満 | 1～2週未満 | 2～3週未満 | 3～4週未満 | | | | | | | | | | | | |
| | | | | | | | | | | | | | | | | | | | | | | | | |
| 総数 | 9 | 6 | 4 | 2 | 1 | - | 1 | - | - | - | 2 | - | - | - | - | 1 | - | - | - | - | 1 | - | - | 1 |
| 1月 | - | - | - | - | - | - | - | - | - | - | - | - | - | - | - | - | - | - | - | - | - | - | - | - |
| 2月 | - | - | - | - | - | - | - | - | - | - | - | - | - | - | - | - | - | - | - | - | - | - | - | - |
| 3月 | 3 | 2 | 2 | 2 | - | - | - | - | - | - | - | - | - | - | - | - | - | - | - | 1 | - | - | - | - |
| 4月 | - | - | - | - | - | - | - | - | - | - | - | - | - | - | - | - | - | - | - | - | - | - | - | - |
| 5月 | - | - | - | - | - | - | - | - | - | - | - | - | - | - | - | - | - | - | - | - | - | - | - | - |
| 6月 | 2 | 2 | 1 | - | 1 | - | - | - | - | - | 1 | - | - | - | - | - | - | - | - | - | - | - | - | - |
| 7月 | - | - | - | - | - | - | - | - | - | - | - | - | - | - | - | - | - | - | - | - | - | - | - | - |
| 8月 | 1 | 1 | - | - | - | - | - | - | - | - | 1 | - | - | - | - | - | - | - | - | - | - | - | - | - |
| 9月 | - | - | - | - | - | - | - | - | - | - | - | - | - | - | - | - | - | - | - | - | - | - | - | - |
| 10月 | - | - | - | - | - | - | - | - | - | - | - | - | - | - | - | - | - | - | - | - | - | - | - | - |
| 11月 | - | - | - | - | - | - | - | - | - | - | - | - | - | - | - | - | - | - | - | - | - | - | - | - |
| 12月 | 3 | 1 | 1 | - | - | - | 1 | - | - | - | - | - | - | - | - | 1 | - | - | - | - | - | - | - | 1 |

第5節 死産統計

表5-1 死産数、自然-人工・性・死産月・区別

| | | 総 数 | | | | 1 月 | | | | 2 月 | | | |
|-------|----|-----|----|----|----|-----|---|---|----|-----|---|---|----|
| | | 総数 | 男 | 女 | 不詳 | 総数 | 男 | 女 | 不詳 | 総数 | 男 | 女 | 不詳 |
| さいたま市 | 総数 | 193 | 90 | 38 | 65 | 20 | 4 | 3 | 13 | 16 | 9 | 1 | 6 |
| | 自然 | 94 | 46 | 18 | 30 | 10 | 2 | 1 | 7 | 7 | 4 | 1 | 2 |
| | 人工 | 99 | 44 | 20 | 35 | 10 | 2 | 2 | 6 | 9 | 5 | - | 4 |
| 西区 | 総数 | 20 | 10 | 1 | 9 | 3 | 1 | 1 | 1 | 5 | 3 | - | 2 |
| | 自然 | 4 | 1 | - | 3 | - | - | - | - | 1 | 1 | - | - |
| | 人工 | 16 | 9 | 1 | 6 | 3 | 1 | 1 | 1 | 4 | 2 | - | 2 |
| 北区 | 総数 | 17 | 6 | 4 | 7 | 1 | - | 1 | - | 3 | 2 | - | 1 |
| | 自然 | 7 | 2 | 2 | 3 | 1 | - | 1 | - | - | - | - | - |
| | 人工 | 10 | 4 | 2 | 4 | - | - | - | - | 3 | 2 | - | 1 |
| 大宮区 | 総数 | 15 | 7 | 4 | 4 | 2 | 1 | - | 1 | - | - | - | - |
| | 自然 | 5 | 5 | - | - | 1 | 1 | - | - | - | - | - | - |
| | 人工 | 10 | 2 | 4 | 4 | 1 | - | - | 1 | - | - | - | - |
| 見沼区 | 総数 | 17 | 8 | 3 | 6 | 1 | - | - | 1 | 3 | 1 | - | 2 |
| | 自然 | 10 | 5 | 3 | 2 | - | - | - | - | 2 | 1 | - | 1 |
| | 人工 | 7 | 3 | - | 4 | 1 | - | - | 1 | 1 | - | - | 1 |
| 中央区 | 総数 | 16 | 7 | 4 | 5 | 2 | 1 | - | 1 | - | - | - | - |
| | 自然 | 8 | 6 | 1 | 1 | 2 | 1 | - | 1 | - | - | - | - |
| | 人工 | 8 | 1 | 3 | 4 | - | - | - | - | - | - | - | - |
| 桜区 | 総数 | 15 | 3 | 3 | 9 | 3 | - | - | 3 | - | - | - | - |
| | 自然 | 10 | 3 | 2 | 5 | 3 | - | - | 3 | - | - | - | - |
| | 人工 | 5 | - | 1 | 4 | - | - | - | - | - | - | - | - |
| 浦和区 | 総数 | 24 | 11 | 8 | 5 | 2 | - | 1 | 1 | - | - | - | - |
| | 自然 | 13 | 6 | 3 | 4 | - | - | - | - | - | - | - | - |
| | 人工 | 11 | 5 | 5 | 1 | 2 | - | 1 | 1 | - | - | - | - |
| 南区 | 総数 | 39 | 22 | 5 | 12 | 3 | - | - | 3 | 1 | 1 | - | - |
| | 自然 | 20 | 11 | 2 | 7 | 1 | - | - | 1 | 1 | 1 | - | - |
| | 人工 | 19 | 11 | 3 | 5 | 2 | - | - | 2 | - | - | - | - |
| 緑区 | 総数 | 20 | 9 | 5 | 6 | - | - | - | - | 3 | 2 | - | 1 |
| | 自然 | 11 | 4 | 4 | 3 | - | - | - | - | 2 | 1 | - | 1 |
| | 人工 | 9 | 5 | 1 | 3 | - | - | - | - | 1 | 1 | - | - |
| 岩槻区 | 総数 | 10 | 7 | 1 | 2 | 3 | 1 | - | 2 | 1 | - | 1 | - |
| | 自然 | 6 | 3 | 1 | 2 | 2 | - | - | 2 | 1 | - | 1 | - |
| | 人工 | 4 | 4 | - | - | 1 | 1 | - | - | - | - | - | - |

表 5 - 1 死産数、自然—人工・性・死産月・区別

| | | 3 月 | | | | 4 月 | | | |
|-------|----|-----|---|---|----|-----|----|---|----|
| | | 総数 | 男 | 女 | 不詳 | 総数 | 男 | 女 | 不詳 |
| さいたま市 | 総数 | 17 | 3 | 5 | 9 | 21 | 14 | 2 | 5 |
| | 自然 | 8 | - | 3 | 5 | 8 | 8 | - | - |
| | 人工 | 9 | 3 | 2 | 4 | 13 | 6 | 2 | 5 |
| 西区 | 総数 | 3 | 1 | - | 2 | 2 | 2 | - | - |
| | 自然 | 2 | - | - | 2 | - | - | - | - |
| | 人工 | 1 | 1 | - | - | 2 | 2 | - | - |
| 北区 | 総数 | 4 | - | 3 | 1 | - | - | - | - |
| | 自然 | 1 | - | 1 | - | - | - | - | - |
| | 人工 | 3 | - | 2 | 1 | - | - | - | - |
| 大宮区 | 総数 | - | - | - | - | 4 | 1 | 1 | 2 |
| | 自然 | - | - | - | - | 1 | 1 | - | - |
| | 人工 | - | - | - | - | 3 | - | 1 | 2 |
| 見沼区 | 総数 | - | - | - | - | 2 | 1 | - | 1 |
| | 自然 | - | - | - | - | 1 | 1 | - | - |
| | 人工 | - | - | - | - | 1 | - | - | 1 |
| 中央区 | 総数 | 1 | - | 1 | - | 4 | 2 | 1 | 1 |
| | 自然 | 1 | - | 1 | - | 2 | 2 | - | - |
| | 人工 | - | - | - | - | 2 | - | 1 | 1 |
| 桜区 | 総数 | 4 | - | - | 4 | 1 | 1 | - | - |
| | 自然 | 2 | - | - | 2 | 1 | 1 | - | - |
| | 人工 | 2 | - | - | 2 | - | - | - | - |
| 浦和区 | 総数 | 1 | 1 | - | - | 1 | 1 | - | - |
| | 自然 | - | - | - | - | 1 | 1 | - | - |
| | 人工 | 1 | 1 | - | - | - | - | - | - |
| 南区 | 総数 | 2 | 1 | - | 1 | 4 | 4 | - | - |
| | 自然 | - | - | - | - | 2 | 2 | - | - |
| | 人工 | 2 | 1 | - | 1 | 2 | 2 | - | - |
| 緑区 | 総数 | 2 | - | 1 | 1 | 2 | 1 | - | 1 |
| | 自然 | 2 | - | 1 | 1 | - | - | - | - |
| | 人工 | - | - | - | - | 2 | 1 | - | 1 |
| 岩槻区 | 総数 | - | - | - | - | 1 | 1 | - | - |
| | 自然 | - | - | - | - | - | - | - | - |
| | 人工 | - | - | - | - | 1 | 1 | - | - |

表 5 - 1 死産数、自然—人工・性・死産月・区別

| | | 5 月 | | | | 6 月 | | | |
|-------|----|-----|---|---|----|-----|---|---|----|
| | | 総数 | 男 | 女 | 不詳 | 総数 | 男 | 女 | 不詳 |
| さいたま市 | 総数 | 15 | 9 | 2 | 4 | 14 | 6 | 3 | 5 |
| | 自然 | 7 | 4 | 2 | 1 | 3 | 1 | - | 2 |
| | 人工 | 8 | 5 | - | 3 | 11 | 5 | 3 | 3 |
| 西区 | 総数 | 1 | - | - | 1 | - | - | - | - |
| | 自然 | - | - | - | - | - | - | - | - |
| | 人工 | 1 | - | - | 1 | - | - | - | - |
| 北区 | 総数 | 3 | 2 | - | 1 | - | - | - | - |
| | 自然 | - | - | - | - | - | - | - | - |
| | 人工 | 3 | 2 | - | 1 | - | - | - | - |
| 大宮区 | 総数 | - | - | - | - | 1 | 1 | - | - |
| | 自然 | - | - | - | - | - | - | - | - |
| | 人工 | - | - | - | - | 1 | 1 | - | - |
| 見沼区 | 総数 | 1 | 1 | - | - | 3 | 2 | - | 1 |
| | 自然 | 1 | 1 | - | - | - | - | - | - |
| | 人工 | - | - | - | - | 3 | 2 | - | 1 |
| 中央区 | 総数 | 2 | 1 | - | 1 | 1 | - | 1 | - |
| | 自然 | 1 | 1 | - | - | - | - | - | - |
| | 人工 | 1 | - | - | 1 | 1 | - | 1 | - |
| 桜区 | 総数 | 1 | - | 1 | - | 1 | - | - | 1 |
| | 自然 | 1 | - | 1 | - | - | - | - | - |
| | 人工 | - | - | - | - | 1 | - | - | 1 |
| 浦和区 | 総数 | 1 | - | 1 | - | 1 | - | - | 1 |
| | 自然 | 1 | - | 1 | - | 1 | - | - | 1 |
| | 人工 | - | - | - | - | - | - | - | - |
| 南区 | 総数 | 4 | 3 | - | 1 | 7 | 3 | 2 | 2 |
| | 自然 | 2 | 1 | - | 1 | 2 | 1 | - | 1 |
| | 人工 | 2 | 2 | - | - | 5 | 2 | 2 | 1 |
| 緑区 | 総数 | 2 | 2 | - | - | - | - | - | - |
| | 自然 | 1 | 1 | - | - | - | - | - | - |
| | 人工 | 1 | 1 | - | - | - | - | - | - |
| 岩槻区 | 総数 | - | - | - | - | - | - | - | - |
| | 自然 | - | - | - | - | - | - | - | - |
| | 人工 | - | - | - | - | - | - | - | - |

表 5 - 1 死産数、自然—人工・性・死産月・区別

| | | 7 月 | | | | 8 月 | | | |
|-------|----|-----|---|---|----|-----|---|---|----|
| | | 総数 | 男 | 女 | 不詳 | 総数 | 男 | 女 | 不詳 |
| さいたま市 | 総数 | 16 | 8 | 7 | 1 | 17 | 9 | 3 | 5 |
| | 自然 | 6 | 3 | 3 | - | 12 | 5 | 2 | 5 |
| | 人工 | 10 | 5 | 4 | 1 | 5 | 4 | 1 | - |
| 西区 | 総数 | 2 | 2 | - | - | - | - | - | - |
| | 自然 | - | - | - | - | - | - | - | - |
| | 人工 | 2 | 2 | - | - | - | - | - | - |
| 北区 | 総数 | 1 | - | - | 1 | 2 | 1 | - | 1 |
| | 自然 | - | - | - | - | 2 | 1 | - | 1 |
| | 人工 | 1 | - | - | 1 | - | - | - | - |
| 大宮区 | 総数 | 2 | - | 2 | - | 2 | 1 | 1 | - |
| | 自然 | - | - | - | - | 1 | 1 | - | - |
| | 人工 | 2 | - | 2 | - | 1 | - | 1 | - |
| 見沼区 | 総数 | - | - | - | - | 4 | 2 | 1 | 1 |
| | 自然 | - | - | - | - | 3 | 1 | 1 | 1 |
| | 人工 | - | - | - | - | 1 | 1 | - | - |
| 中央区 | 総数 | - | - | - | - | - | - | - | - |
| | 自然 | - | - | - | - | - | - | - | - |
| | 人工 | - | - | - | - | - | - | - | - |
| 桜区 | 総数 | 1 | - | 1 | - | - | - | - | - |
| | 自然 | 1 | - | 1 | - | - | - | - | - |
| | 人工 | - | - | - | - | - | - | - | - |
| 浦和区 | 総数 | 6 | 3 | 3 | - | 1 | 1 | - | - |
| | 自然 | 3 | 1 | 2 | - | - | - | - | - |
| | 人工 | 3 | 2 | 1 | - | 1 | 1 | - | - |
| 南区 | 総数 | 2 | 1 | 1 | - | 5 | 1 | 1 | 3 |
| | 自然 | - | - | - | - | 5 | 1 | 1 | 3 |
| | 人工 | 2 | 1 | 1 | - | - | - | - | - |
| 緑区 | 総数 | 1 | 1 | - | - | 2 | 2 | - | - |
| | 自然 | 1 | 1 | - | - | 1 | 1 | - | - |
| | 人工 | - | - | - | - | 1 | 1 | - | - |
| 岩槻区 | 総数 | 1 | 1 | - | - | 1 | 1 | - | - |
| | 自然 | 1 | 1 | - | - | - | - | - | - |
| | 人工 | - | - | - | - | 1 | 1 | - | - |

表 5 - 1 死産数、自然—人工・性・死産月・区別

| | | 9 月 | | | | 10月 | | | |
|-------|----|-----|----|---|----|-----|---|---|----|
| | | 総数 | 男 | 女 | 不詳 | 総数 | 男 | 女 | 不詳 |
| さいたま市 | 総数 | 21 | 11 | 5 | 5 | 10 | 3 | 3 | 4 |
| | 自然 | 11 | 6 | 3 | 2 | 6 | 2 | 2 | 2 |
| | 人工 | 10 | 5 | 2 | 3 | 4 | 1 | 1 | 2 |
| 西区 | 総数 | 2 | 1 | - | 1 | - | - | - | - |
| | 自然 | - | - | - | - | - | - | - | - |
| | 人工 | 2 | 1 | - | 1 | - | - | - | - |
| 北区 | 総数 | - | - | - | - | 1 | - | - | 1 |
| | 自然 | - | - | - | - | 1 | - | - | 1 |
| | 人工 | - | - | - | - | - | - | - | - |
| 大宮区 | 総数 | - | - | - | - | - | - | - | - |
| | 自然 | - | - | - | - | - | - | - | - |
| | 人工 | - | - | - | - | - | - | - | - |
| 見沼区 | 総数 | 1 | 1 | - | - | 1 | - | 1 | - |
| | 自然 | 1 | 1 | - | - | 1 | - | 1 | - |
| | 人工 | - | - | - | - | - | - | - | - |
| 中央区 | 総数 | 2 | 1 | - | 1 | 1 | - | - | 1 |
| | 自然 | - | - | - | - | - | - | - | - |
| | 人工 | 2 | 1 | - | 1 | 1 | - | - | 1 |
| 桜区 | 総数 | 2 | 1 | 1 | - | 2 | 1 | - | 1 |
| | 自然 | 1 | 1 | - | - | 1 | 1 | - | - |
| | 人工 | 1 | - | 1 | - | 1 | - | - | 1 |
| 浦和区 | 総数 | 3 | 2 | 1 | - | 2 | - | 1 | 1 |
| | 自然 | 2 | 2 | - | - | 1 | - | - | 1 |
| | 人工 | 1 | - | 1 | - | 1 | - | 1 | - |
| 南区 | 総数 | 8 | 5 | 1 | 2 | - | - | - | - |
| | 自然 | 4 | 2 | 1 | 1 | - | - | - | - |
| | 人工 | 4 | 3 | - | 1 | - | - | - | - |
| 緑区 | 総数 | 3 | - | 2 | 1 | 1 | - | 1 | - |
| | 自然 | 3 | - | 2 | 1 | 1 | - | 1 | - |
| | 人工 | - | - | - | - | - | - | - | - |
| 岩槻区 | 総数 | - | - | - | - | 2 | 2 | - | - |
| | 自然 | - | - | - | - | 1 | 1 | - | - |
| | 人工 | - | - | - | - | 1 | 1 | - | - |

表5-1 死産数、自然-人工・性・死産月・区別

| | | 11月 | | | | 12月 | | | |
|-------|----|-----|---|---|----|-----|----|---|----|
| | | 総数 | 男 | 女 | 不詳 | 総数 | 男 | 女 | 不詳 |
| さいたま市 | 総数 | 8 | 4 | - | 4 | 18 | 10 | 4 | 4 |
| | 自然 | 5 | 3 | - | 2 | 11 | 8 | 1 | 2 |
| | 人工 | 3 | 1 | - | 2 | 7 | 2 | 3 | 2 |
| 西区 | 総数 | - | - | - | - | 2 | - | - | 2 |
| | 自然 | - | - | - | - | 1 | - | - | 1 |
| | 人工 | - | - | - | - | 1 | - | - | 1 |
| 北区 | 総数 | - | - | - | - | 2 | 1 | - | 1 |
| | 自然 | - | - | - | - | 2 | 1 | - | 1 |
| | 人工 | - | - | - | - | - | - | - | - |
| 大宮区 | 総数 | 1 | 1 | - | - | 3 | 2 | - | 1 |
| | 自然 | - | - | - | - | 2 | 2 | - | - |
| | 人工 | 1 | 1 | - | - | 1 | - | - | 1 |
| 見沼区 | 総数 | - | - | - | - | 1 | - | 1 | - |
| | 自然 | - | - | - | - | 1 | - | 1 | - |
| | 人工 | - | - | - | - | - | - | - | - |
| 中央区 | 総数 | 1 | 1 | - | - | 2 | 1 | 1 | - |
| | 自然 | 1 | 1 | - | - | 1 | 1 | - | - |
| | 人工 | - | - | - | - | 1 | - | 1 | - |
| 桜区 | 総数 | - | - | - | - | - | - | - | - |
| | 自然 | - | - | - | - | - | - | - | - |
| | 人工 | - | - | - | - | - | - | - | - |
| 浦和区 | 総数 | 3 | 1 | - | 2 | 3 | 2 | 1 | - |
| | 自然 | 3 | 1 | - | 2 | 1 | 1 | - | - |
| | 人工 | - | - | - | - | 2 | 1 | 1 | - |
| 南区 | 総数 | - | - | - | - | 3 | 3 | - | - |
| | 自然 | - | - | - | - | 3 | 3 | - | - |
| | 人工 | - | - | - | - | - | - | - | - |
| 緑区 | 総数 | 2 | - | - | 2 | 2 | 1 | 1 | - |
| | 自然 | - | - | - | - | - | - | - | - |
| | 人工 | 2 | - | - | 2 | 2 | 1 | 1 | - |
| 岩槻区 | 総数 | 1 | 1 | - | - | - | - | - | - |
| | 自然 | 1 | 1 | - | - | - | - | - | - |
| | 人工 | - | - | - | - | - | - | - | - |

表5-2 死産数、自然-人工・出産の場所・出産時の立会者・区別

| | | 総 数 | | | | 病 院 | | | | 診療所 | | | |
|-------|----|-----|-----|-----|-----|-----|-----|-----|-----|-----|----|-----|-----|
| | | 総数 | 医師 | 助産師 | その他 | 総数 | 医師 | 助産師 | その他 | 総数 | 医師 | 助産師 | その他 |
| さいたま市 | 総数 | 193 | 193 | - | - | 126 | 126 | - | - | 65 | 65 | - | - |
| | 自然 | 94 | 94 | - | - | 78 | 78 | - | - | 14 | 14 | - | - |
| | 人工 | 99 | 99 | - | - | 48 | 48 | - | - | 51 | 51 | - | - |
| 西区 | 総数 | 20 | 20 | - | - | 10 | 10 | - | - | 10 | 10 | - | - |
| | 自然 | 4 | 4 | - | - | 4 | 4 | - | - | - | - | - | - |
| | 人工 | 16 | 16 | - | - | 6 | 6 | - | - | 10 | 10 | - | - |
| 北区 | 総数 | 17 | 17 | - | - | 10 | 10 | - | - | 7 | 7 | - | - |
| | 自然 | 7 | 7 | - | - | 6 | 6 | - | - | 1 | 1 | - | - |
| | 人工 | 10 | 10 | - | - | 4 | 4 | - | - | 6 | 6 | - | - |
| 大宮区 | 総数 | 15 | 15 | - | - | 7 | 7 | - | - | 8 | 8 | - | - |
| | 自然 | 5 | 5 | - | - | 4 | 4 | - | - | 1 | 1 | - | - |
| | 人工 | 10 | 10 | - | - | 3 | 3 | - | - | 7 | 7 | - | - |
| 見沼区 | 総数 | 17 | 17 | - | - | 6 | 6 | - | - | 10 | 10 | - | - |
| | 自然 | 10 | 10 | - | - | 5 | 5 | - | - | 4 | 4 | - | - |
| | 人工 | 7 | 7 | - | - | 1 | 1 | - | - | 6 | 6 | - | - |
| 中央区 | 総数 | 16 | 16 | - | - | 11 | 11 | - | - | 5 | 5 | - | - |
| | 自然 | 8 | 8 | - | - | 8 | 8 | - | - | - | - | - | - |
| | 人工 | 8 | 8 | - | - | 3 | 3 | - | - | 5 | 5 | - | - |
| 桜区 | 総数 | 15 | 15 | - | - | 12 | 12 | - | - | 3 | 3 | - | - |
| | 自然 | 10 | 10 | - | - | 10 | 10 | - | - | - | - | - | - |
| | 人工 | 5 | 5 | - | - | 2 | 2 | - | - | 3 | 3 | - | - |
| 浦和区 | 総数 | 24 | 24 | - | - | 20 | 20 | - | - | 4 | 4 | - | - |
| | 自然 | 13 | 13 | - | - | 11 | 11 | - | - | 2 | 2 | - | - |
| | 人工 | 11 | 11 | - | - | 9 | 9 | - | - | 2 | 2 | - | - |
| 南区 | 総数 | 39 | 39 | - | - | 27 | 27 | - | - | 11 | 11 | - | - |
| | 自然 | 20 | 20 | - | - | 15 | 15 | - | - | 4 | 4 | - | - |
| | 人工 | 19 | 19 | - | - | 12 | 12 | - | - | 7 | 7 | - | - |
| 緑区 | 総数 | 20 | 20 | - | - | 16 | 16 | - | - | 4 | 4 | - | - |
| | 自然 | 11 | 11 | - | - | 10 | 10 | - | - | 1 | 1 | - | - |
| | 人工 | 9 | 9 | - | - | 6 | 6 | - | - | 3 | 3 | - | - |
| 岩槻区 | 総数 | 10 | 10 | - | - | 7 | 7 | - | - | 3 | 3 | - | - |
| | 自然 | 6 | 6 | - | - | 5 | 5 | - | - | 1 | 1 | - | - |
| | 人工 | 4 | 4 | - | - | 2 | 2 | - | - | 2 | 2 | - | - |

表 5-2 死産数、自然-人工・出産の場所・出産時の立会者・区別

| | | 助産所 | | | | 自 宅 | | | | その他 | | | |
|-------|----|-----|----|-----|-----|-----|----|-----|-----|-----|----|-----|-----|
| | | 総数 | 医師 | 助産師 | その他 | 総数 | 医師 | 助産師 | その他 | 総数 | 医師 | 助産師 | その他 |
| さいたま市 | 総数 | - | - | - | - | 2 | 2 | - | - | - | - | - | - |
| | 自然 | - | - | - | - | 2 | 2 | - | - | - | - | - | - |
| | 人工 | - | - | - | - | - | - | - | - | - | - | - | - |
| 西区 | 総数 | - | - | - | - | - | - | - | - | - | - | - | - |
| | 自然 | - | - | - | - | - | - | - | - | - | - | - | - |
| | 人工 | - | - | - | - | - | - | - | - | - | - | - | - |
| 北区 | 総数 | - | - | - | - | - | - | - | - | - | - | - | - |
| | 自然 | - | - | - | - | - | - | - | - | - | - | - | - |
| | 人工 | - | - | - | - | - | - | - | - | - | - | - | - |
| 大宮区 | 総数 | - | - | - | - | - | - | - | - | - | - | - | - |
| | 自然 | - | - | - | - | - | - | - | - | - | - | - | - |
| | 人工 | - | - | - | - | - | - | - | - | - | - | - | - |
| 見沼区 | 総数 | - | - | - | - | 1 | 1 | - | - | - | - | - | - |
| | 自然 | - | - | - | - | 1 | 1 | - | - | - | - | - | - |
| | 人工 | - | - | - | - | - | - | - | - | - | - | - | - |
| 中央区 | 総数 | - | - | - | - | - | - | - | - | - | - | - | - |
| | 自然 | - | - | - | - | - | - | - | - | - | - | - | - |
| | 人工 | - | - | - | - | - | - | - | - | - | - | - | - |
| 桜区 | 総数 | - | - | - | - | - | - | - | - | - | - | - | - |
| | 自然 | - | - | - | - | - | - | - | - | - | - | - | - |
| | 人工 | - | - | - | - | - | - | - | - | - | - | - | - |
| 浦和区 | 総数 | - | - | - | - | - | - | - | - | - | - | - | - |
| | 自然 | - | - | - | - | - | - | - | - | - | - | - | - |
| | 人工 | - | - | - | - | - | - | - | - | - | - | - | - |
| 南区 | 総数 | - | - | - | - | 1 | 1 | - | - | - | - | - | - |
| | 自然 | - | - | - | - | 1 | 1 | - | - | - | - | - | - |
| | 人工 | - | - | - | - | - | - | - | - | - | - | - | - |
| 緑区 | 総数 | - | - | - | - | - | - | - | - | - | - | - | - |
| | 自然 | - | - | - | - | - | - | - | - | - | - | - | - |
| | 人工 | - | - | - | - | - | - | - | - | - | - | - | - |
| 岩槻区 | 総数 | - | - | - | - | - | - | - | - | - | - | - | - |
| | 自然 | - | - | - | - | - | - | - | - | - | - | - | - |
| | 人工 | - | - | - | - | - | - | - | - | - | - | - | - |

表5-3 死産数、自然-人工・性・妊娠期間（4週区分-（早期・正期・過期再掲））・区別

| | | 総 数 | | | | 満22週未満 | | | | 満22～23週 | | | |
|-------|----|-----|----|----|-----|--------|----|----|-----|---------|---|---|-----|
| | | 総 数 | 男 | 女 | 不 詳 | 総 数 | 男 | 女 | 不 詳 | 総 数 | 男 | 女 | 不 詳 |
| さいたま市 | 総数 | 193 | 90 | 38 | 65 | 173 | 82 | 26 | 65 | 3 | 2 | 1 | - |
| | 自然 | 94 | 46 | 18 | 30 | 74 | 38 | 6 | 30 | 3 | 2 | 1 | - |
| | 人工 | 99 | 44 | 20 | 35 | 99 | 44 | 20 | 35 | - | - | - | - |
| 西 区 | 総数 | 20 | 10 | 1 | 9 | 20 | 10 | 1 | 9 | - | - | - | - |
| | 自然 | 4 | 1 | - | 3 | 4 | 1 | - | 3 | - | - | - | - |
| | 人工 | 16 | 9 | 1 | 6 | 16 | 9 | 1 | 6 | - | - | - | - |
| 北 区 | 総数 | 17 | 6 | 4 | 7 | 16 | 6 | 3 | 7 | - | - | - | - |
| | 自然 | 7 | 2 | 2 | 3 | 6 | 2 | 1 | 3 | - | - | - | - |
| | 人工 | 10 | 4 | 2 | 4 | 10 | 4 | 2 | 4 | - | - | - | - |
| 大宮区 | 総数 | 15 | 7 | 4 | 4 | 15 | 7 | 4 | 4 | - | - | - | - |
| | 自然 | 5 | 5 | - | - | 5 | 5 | - | - | - | - | - | - |
| | 人工 | 10 | 2 | 4 | 4 | 10 | 2 | 4 | 4 | - | - | - | - |
| 見沼区 | 総数 | 17 | 8 | 3 | 6 | 14 | 6 | 2 | 6 | - | - | - | - |
| | 自然 | 10 | 5 | 3 | 2 | 7 | 3 | 2 | 2 | - | - | - | - |
| | 人工 | 7 | 3 | - | 4 | 7 | 3 | - | 4 | - | - | - | - |
| 中央区 | 総数 | 16 | 7 | 4 | 5 | 13 | 5 | 3 | 5 | 1 | 1 | - | - |
| | 自然 | 8 | 6 | 1 | 1 | 5 | 4 | - | 1 | 1 | 1 | - | - |
| | 人工 | 8 | 1 | 3 | 4 | 8 | 1 | 3 | 4 | - | - | - | - |
| 桜 区 | 総数 | 15 | 3 | 3 | 9 | 13 | 3 | 1 | 9 | - | - | - | - |
| | 自然 | 10 | 3 | 2 | 5 | 8 | 3 | - | 5 | - | - | - | - |
| | 人工 | 5 | - | 1 | 4 | 5 | - | 1 | 4 | - | - | - | - |
| 浦和区 | 総数 | 24 | 11 | 8 | 5 | 21 | 10 | 6 | 5 | - | - | - | - |
| | 自然 | 13 | 6 | 3 | 4 | 10 | 5 | 1 | 4 | - | - | - | - |
| | 人工 | 11 | 5 | 5 | 1 | 11 | 5 | 5 | 1 | - | - | - | - |
| 南 区 | 総数 | 39 | 22 | 5 | 12 | 35 | 20 | 3 | 12 | 1 | 1 | - | - |
| | 自然 | 20 | 11 | 2 | 7 | 16 | 9 | - | 7 | 1 | 1 | - | - |
| | 人工 | 19 | 11 | 3 | 5 | 19 | 11 | 3 | 5 | - | - | - | - |
| 緑 区 | 総数 | 20 | 9 | 5 | 6 | 17 | 8 | 3 | 6 | 1 | - | 1 | - |
| | 自然 | 11 | 4 | 4 | 3 | 8 | 3 | 2 | 3 | 1 | - | 1 | - |
| | 人工 | 9 | 5 | 1 | 3 | 9 | 5 | 1 | 3 | - | - | - | - |
| 岩槻区 | 総数 | 10 | 7 | 1 | 2 | 9 | 7 | - | 2 | - | - | - | - |
| | 自然 | 6 | 3 | 1 | 2 | 5 | 3 | - | 2 | - | - | - | - |
| | 人工 | 4 | 4 | - | - | 4 | 4 | - | - | - | - | - | - |

表5-3 死産数、自然-人工・性・妊娠期間（4週区分-（早期・正期・過期再掲））・区別

| | | 満24～27週 | | | | 満28～31週 | | | | 満32～35週 | | | |
|-------|----|---------|---|---|----|---------|---|---|----|---------|---|---|----|
| | | 総数 | 男 | 女 | 不詳 | 総数 | 男 | 女 | 不詳 | 総数 | 男 | 女 | 不詳 |
| さいたま市 | 総数 | 7 | 2 | 5 | - | - | - | - | - | 5 | 2 | 3 | - |
| | 自然 | 7 | 2 | 5 | - | - | - | - | - | 5 | 2 | 3 | - |
| | 人工 | - | - | - | - | - | - | - | - | - | - | - | - |
| 西 区 | 総数 | - | - | - | - | - | - | - | - | - | - | - | - |
| | 自然 | - | - | - | - | - | - | - | - | - | - | - | - |
| | 人工 | - | - | - | - | - | - | - | - | - | - | - | - |
| 北 区 | 総数 | - | - | - | - | - | - | - | - | - | - | - | - |
| | 自然 | - | - | - | - | - | - | - | - | - | - | - | - |
| | 人工 | - | - | - | - | - | - | - | - | - | - | - | - |
| 大宮区 | 総数 | - | - | - | - | - | - | - | - | - | - | - | - |
| | 自然 | - | - | - | - | - | - | - | - | - | - | - | - |
| | 人工 | - | - | - | - | - | - | - | - | - | - | - | - |
| 見沼区 | 総数 | 2 | 2 | - | - | - | - | - | - | - | - | - | - |
| | 自然 | 2 | 2 | - | - | - | - | - | - | - | - | - | - |
| | 人工 | - | - | - | - | - | - | - | - | - | - | - | - |
| 中央区 | 総数 | - | - | - | - | - | - | - | - | 1 | - | 1 | - |
| | 自然 | - | - | - | - | - | - | - | - | 1 | - | 1 | - |
| | 人工 | - | - | - | - | - | - | - | - | - | - | - | - |
| 桜 区 | 総数 | 1 | - | 1 | - | - | - | - | - | 1 | - | 1 | - |
| | 自然 | 1 | - | 1 | - | - | - | - | - | 1 | - | 1 | - |
| | 人工 | - | - | - | - | - | - | - | - | - | - | - | - |
| 浦和区 | 総数 | 2 | - | 2 | - | - | - | - | - | - | - | - | - |
| | 自然 | 2 | - | 2 | - | - | - | - | - | - | - | - | - |
| | 人工 | - | - | - | - | - | - | - | - | - | - | - | - |
| 南 区 | 総数 | 2 | - | 2 | - | - | - | - | - | 1 | 1 | - | - |
| | 自然 | 2 | - | 2 | - | - | - | - | - | 1 | 1 | - | - |
| | 人工 | - | - | - | - | - | - | - | - | - | - | - | - |
| 緑 区 | 総数 | - | - | - | - | - | - | - | - | 2 | 1 | 1 | - |
| | 自然 | - | - | - | - | - | - | - | - | 2 | 1 | 1 | - |
| | 人工 | - | - | - | - | - | - | - | - | - | - | - | - |
| 岩槻区 | 総数 | - | - | - | - | - | - | - | - | - | - | - | - |
| | 自然 | - | - | - | - | - | - | - | - | - | - | - | - |
| | 人工 | - | - | - | - | - | - | - | - | - | - | - | - |

表5-3 死産数、自然-人工・性・妊娠期間（4週区分-（早期・正期・過期再掲））・区別

| | | 満36～39週 | | | | 満40週以上 | | | | 不詳 | | | |
|-------|----|---------|---|---|----|--------|---|---|----|----|---|---|----|
| | | 総数 | 男 | 女 | 不詳 | 総数 | 男 | 女 | 不詳 | 総数 | 男 | 女 | 不詳 |
| さいたま市 | 総数 | 4 | 2 | 2 | - | 1 | - | 1 | - | - | - | - | - |
| | 自然 | 4 | 2 | 2 | - | 1 | - | 1 | - | - | - | - | - |
| | 人工 | - | - | - | - | - | - | - | - | - | - | - | - |
| 西 区 | 総数 | - | - | - | - | - | - | - | - | - | - | - | - |
| | 自然 | - | - | - | - | - | - | - | - | - | - | - | - |
| | 人工 | - | - | - | - | - | - | - | - | - | - | - | - |
| 北 区 | 総数 | - | - | - | - | 1 | - | 1 | - | - | - | - | - |
| | 自然 | - | - | - | - | 1 | - | 1 | - | - | - | - | - |
| | 人工 | - | - | - | - | - | - | - | - | - | - | - | - |
| 大宮区 | 総数 | - | - | - | - | - | - | - | - | - | - | - | - |
| | 自然 | - | - | - | - | - | - | - | - | - | - | - | - |
| | 人工 | - | - | - | - | - | - | - | - | - | - | - | - |
| 見沼区 | 総数 | 1 | - | 1 | - | - | - | - | - | - | - | - | - |
| | 自然 | 1 | - | 1 | - | - | - | - | - | - | - | - | - |
| | 人工 | - | - | - | - | - | - | - | - | - | - | - | - |
| 中央区 | 総数 | 1 | 1 | - | - | - | - | - | - | - | - | - | - |
| | 自然 | 1 | 1 | - | - | - | - | - | - | - | - | - | - |
| | 人工 | - | - | - | - | - | - | - | - | - | - | - | - |
| 桜 区 | 総数 | - | - | - | - | - | - | - | - | - | - | - | - |
| | 自然 | - | - | - | - | - | - | - | - | - | - | - | - |
| | 人工 | - | - | - | - | - | - | - | - | - | - | - | - |
| 浦和区 | 総数 | 1 | 1 | - | - | - | - | - | - | - | - | - | - |
| | 自然 | 1 | 1 | - | - | - | - | - | - | - | - | - | - |
| | 人工 | - | - | - | - | - | - | - | - | - | - | - | - |
| 南 区 | 総数 | - | - | - | - | - | - | - | - | - | - | - | - |
| | 自然 | - | - | - | - | - | - | - | - | - | - | - | - |
| | 人工 | - | - | - | - | - | - | - | - | - | - | - | - |
| 緑 区 | 総数 | - | - | - | - | - | - | - | - | - | - | - | - |
| | 自然 | - | - | - | - | - | - | - | - | - | - | - | - |
| | 人工 | - | - | - | - | - | - | - | - | - | - | - | - |
| 岩槻区 | 総数 | 1 | - | 1 | - | - | - | - | - | - | - | - | - |
| | 自然 | 1 | - | 1 | - | - | - | - | - | - | - | - | - |
| | 人工 | - | - | - | - | - | - | - | - | - | - | - | - |

表5-3 死産数、自然-人工・性・妊娠期間（4週区分-（早期・正期・過期再掲））・区別

| | | 再掲 | | | | | | | | | | | |
|-------|----|------------|----|----|----|--------|----|----|----|---------|---|---|----|
| | | 早期（満37週未満） | | | | | | | | | | | |
| | | 総数 | | | | 満28週未満 | | | | 満28～31週 | | | |
| | | 総数 | 男 | 女 | 不詳 | 総数 | 男 | 女 | 不詳 | 総数 | 男 | 女 | 不詳 |
| さいたま市 | 総数 | 188 | 88 | 35 | 65 | 183 | 86 | 32 | 65 | - | - | - | - |
| | 自然 | 89 | 44 | 15 | 30 | 84 | 42 | 12 | 30 | - | - | - | - |
| | 人工 | 99 | 44 | 20 | 35 | 99 | 44 | 20 | 35 | - | - | - | - |
| 西 区 | 総数 | 20 | 10 | 1 | 9 | 20 | 10 | 1 | 9 | - | - | - | - |
| | 自然 | 4 | 1 | - | 3 | 4 | 1 | - | 3 | - | - | - | - |
| | 人工 | 16 | 9 | 1 | 6 | 16 | 9 | 1 | 6 | - | - | - | - |
| 北 区 | 総数 | 16 | 6 | 3 | 7 | 16 | 6 | 3 | 7 | - | - | - | - |
| | 自然 | 6 | 2 | 1 | 3 | 6 | 2 | 1 | 3 | - | - | - | - |
| | 人工 | 10 | 4 | 2 | 4 | 10 | 4 | 2 | 4 | - | - | - | - |
| 大宮区 | 総数 | 15 | 7 | 4 | 4 | 15 | 7 | 4 | 4 | - | - | - | - |
| | 自然 | 5 | 5 | - | - | 5 | 5 | - | - | - | - | - | - |
| | 人工 | 10 | 2 | 4 | 4 | 10 | 2 | 4 | 4 | - | - | - | - |
| 見沼区 | 総数 | 16 | 8 | 2 | 6 | 16 | 8 | 2 | 6 | - | - | - | - |
| | 自然 | 9 | 5 | 2 | 2 | 9 | 5 | 2 | 2 | - | - | - | - |
| | 人工 | 7 | 3 | - | 4 | 7 | 3 | - | 4 | - | - | - | - |
| 中央区 | 総数 | 15 | 6 | 4 | 5 | 14 | 6 | 3 | 5 | - | - | - | - |
| | 自然 | 7 | 5 | 1 | 1 | 6 | 5 | - | 1 | - | - | - | - |
| | 人工 | 8 | 1 | 3 | 4 | 8 | 1 | 3 | 4 | - | - | - | - |
| 桜 区 | 総数 | 15 | 3 | 3 | 9 | 14 | 3 | 2 | 9 | - | - | - | - |
| | 自然 | 10 | 3 | 2 | 5 | 9 | 3 | 1 | 5 | - | - | - | - |
| | 人工 | 5 | - | 1 | 4 | 5 | - | 1 | 4 | - | - | - | - |
| 浦和区 | 総数 | 23 | 10 | 8 | 5 | 23 | 10 | 8 | 5 | - | - | - | - |
| | 自然 | 12 | 5 | 3 | 4 | 12 | 5 | 3 | 4 | - | - | - | - |
| | 人工 | 11 | 5 | 5 | 1 | 11 | 5 | 5 | 1 | - | - | - | - |
| 南 区 | 総数 | 39 | 22 | 5 | 12 | 38 | 21 | 5 | 12 | - | - | - | - |
| | 自然 | 20 | 11 | 2 | 7 | 19 | 10 | 2 | 7 | - | - | - | - |
| | 人工 | 19 | 11 | 3 | 5 | 19 | 11 | 3 | 5 | - | - | - | - |
| 緑 区 | 総数 | 20 | 9 | 5 | 6 | 18 | 8 | 4 | 6 | - | - | - | - |
| | 自然 | 11 | 4 | 4 | 3 | 9 | 3 | 3 | 3 | - | - | - | - |
| | 人工 | 9 | 5 | 1 | 3 | 9 | 5 | 1 | 3 | - | - | - | - |
| 岩槻区 | 総数 | 9 | 7 | - | 2 | 9 | 7 | - | 2 | - | - | - | - |
| | 自然 | 5 | 3 | - | 2 | 5 | 3 | - | 2 | - | - | - | - |
| | 人工 | 4 | 4 | - | - | 4 | 4 | - | - | - | - | - | - |

表5-3 死産数、自然-人工・性・妊娠期間（4週区分-（早期・正期・過期再掲））・区別

| | | 再 掲 | | | | | | | | | | | |
|-------|----|------------|---|---|-----|-------------|---|---|-----|------------|---|---|-----|
| | | 早期（満37週未満） | | | | 正期（満37～41週） | | | | 過期（満42週以上） | | | |
| | | 満32～36週 | | | | 総 数 | 男 | 女 | 不 詳 | 総 数 | 男 | 女 | 不 詳 |
| | | 総 数 | 男 | 女 | 不 詳 | | | | | | | | |
| さいたま市 | 総数 | 5 | 2 | 3 | - | 5 | 2 | 3 | - | - | - | - | - |
| | 自然 | 5 | 2 | 3 | - | 5 | 2 | 3 | - | - | - | - | - |
| | 人工 | - | - | - | - | - | - | - | - | - | - | - | - |
| 西 区 | 総数 | - | - | - | - | - | - | - | - | - | - | - | - |
| | 自然 | - | - | - | - | - | - | - | - | - | - | - | - |
| | 人工 | - | - | - | - | - | - | - | - | - | - | - | - |
| 北 区 | 総数 | - | - | - | - | 1 | - | 1 | - | - | - | - | - |
| | 自然 | - | - | - | - | 1 | - | 1 | - | - | - | - | - |
| | 人工 | - | - | - | - | - | - | - | - | - | - | - | - |
| 大宮区 | 総数 | - | - | - | - | - | - | - | - | - | - | - | - |
| | 自然 | - | - | - | - | - | - | - | - | - | - | - | - |
| | 人工 | - | - | - | - | - | - | - | - | - | - | - | - |
| 見沼区 | 総数 | - | - | - | - | 1 | - | 1 | - | - | - | - | - |
| | 自然 | - | - | - | - | 1 | - | 1 | - | - | - | - | - |
| | 人工 | - | - | - | - | - | - | - | - | - | - | - | - |
| 中央区 | 総数 | 1 | - | 1 | - | 1 | 1 | - | - | - | - | - | - |
| | 自然 | 1 | - | 1 | - | 1 | 1 | - | - | - | - | - | - |
| | 人工 | - | - | - | - | - | - | - | - | - | - | - | - |
| 桜 区 | 総数 | 1 | - | 1 | - | - | - | - | - | - | - | - | - |
| | 自然 | 1 | - | 1 | - | - | - | - | - | - | - | - | - |
| | 人工 | - | - | - | - | - | - | - | - | - | - | - | - |
| 浦和区 | 総数 | - | - | - | - | 1 | 1 | - | - | - | - | - | - |
| | 自然 | - | - | - | - | 1 | 1 | - | - | - | - | - | - |
| | 人工 | - | - | - | - | - | - | - | - | - | - | - | - |
| 南 区 | 総数 | 1 | 1 | - | - | - | - | - | - | - | - | - | - |
| | 自然 | 1 | 1 | - | - | - | - | - | - | - | - | - | - |
| | 人工 | - | - | - | - | - | - | - | - | - | - | - | - |
| 緑 区 | 総数 | 2 | 1 | 1 | - | - | - | - | - | - | - | - | - |
| | 自然 | 2 | 1 | 1 | - | - | - | - | - | - | - | - | - |
| | 人工 | - | - | - | - | - | - | - | - | - | - | - | - |
| 岩槻区 | 総数 | - | - | - | - | 1 | - | 1 | - | - | - | - | - |
| | 自然 | - | - | - | - | 1 | - | 1 | - | - | - | - | - |
| | 人工 | - | - | - | - | - | - | - | - | - | - | - | - |

表 5-4 死産数、自然-人工・母の年齢（5歳階級）・区別

| | | 総数 | 14歳 以下 | 15～ 19歳 | 20～ 24歳 | 25～ 29歳 | 30～ 34歳 | 35～ 39歳 | 40～ 44歳 | 45～ 49歳 | 50歳 以上 | 不詳 |
|-------|----|-----|-----------|------------|------------|------------|------------|------------|------------|------------|-----------|----|
| さいたま市 | 総数 | 193 | - | 13 | 22 | 38 | 57 | 41 | 21 | 1 | - | - |
| | 自然 | 94 | - | - | 5 | 18 | 31 | 25 | 15 | - | - | - |
| | 人工 | 99 | - | 13 | 17 | 20 | 26 | 16 | 6 | 1 | - | - |
| 西 区 | 総数 | 20 | - | 3 | 3 | 3 | 6 | 4 | 1 | - | - | - |
| | 自然 | 4 | - | - | - | 1 | 1 | 2 | - | - | - | - |
| | 人工 | 16 | - | 3 | 3 | 2 | 5 | 2 | 1 | - | - | - |
| 北 区 | 総数 | 17 | - | 1 | 3 | 1 | 7 | 2 | 3 | - | - | - |
| | 自然 | 7 | - | - | 1 | - | 2 | 2 | 2 | - | - | - |
| | 人工 | 10 | - | 1 | 2 | 1 | 5 | - | 1 | - | - | - |
| 大宮区 | 総数 | 15 | - | - | 3 | 4 | 2 | 3 | 3 | - | - | - |
| | 自然 | 5 | - | - | - | - | 2 | - | 3 | - | - | - |
| | 人工 | 10 | - | - | 3 | 4 | - | 3 | - | - | - | - |
| 見沼区 | 総数 | 17 | - | 2 | 2 | 4 | 6 | - | 2 | 1 | - | - |
| | 自然 | 10 | - | - | - | 3 | 6 | - | 1 | - | - | - |
| | 人工 | 7 | - | 2 | 2 | 1 | - | - | 1 | 1 | - | - |
| 中央区 | 総数 | 16 | - | - | 2 | 4 | 5 | 5 | - | - | - | - |
| | 自然 | 8 | - | - | 1 | 2 | 3 | 2 | - | - | - | - |
| | 人工 | 8 | - | - | 1 | 2 | 2 | 3 | - | - | - | - |
| 桜 区 | 総数 | 15 | - | 1 | 1 | 1 | 7 | 4 | 1 | - | - | - |
| | 自然 | 10 | - | - | 1 | 1 | 4 | 3 | 1 | - | - | - |
| | 人工 | 5 | - | 1 | - | - | 3 | 1 | - | - | - | - |
| 浦和区 | 総数 | 24 | - | 1 | - | 6 | 7 | 7 | 3 | - | - | - |
| | 自然 | 13 | - | - | - | 2 | 4 | 6 | 1 | - | - | - |
| | 人工 | 11 | - | 1 | - | 4 | 3 | 1 | 2 | - | - | - |
| 南 区 | 総数 | 39 | - | 3 | 5 | 7 | 10 | 9 | 5 | - | - | - |
| | 自然 | 20 | - | - | 2 | 4 | 5 | 5 | 4 | - | - | - |
| | 人工 | 19 | - | 3 | 3 | 3 | 5 | 4 | 1 | - | - | - |
| 緑 区 | 総数 | 20 | - | - | 3 | 4 | 6 | 6 | 1 | - | - | - |
| | 自然 | 11 | - | - | - | 2 | 3 | 5 | 1 | - | - | - |
| | 人工 | 9 | - | - | 3 | 2 | 3 | 1 | - | - | - | - |
| 岩槻区 | 総数 | 10 | - | 2 | - | 4 | 1 | 1 | 2 | - | - | - |
| | 自然 | 6 | - | - | - | 3 | 1 | - | 2 | - | - | - |
| | 人工 | 4 | - | 2 | - | 1 | - | 1 | - | - | - | - |

表 5-5 死産数、自然-人工・妊娠期間・母の年齢（5歳階級）・区別

さいたま市

| | | 総数 | 14歳 以下 | 15～ 19歳 | 20～ 24歳 | 25～ 29歳 | 30～ 34歳 | 35～ 39歳 | 40～ 44歳 | 45～ 49歳 | 50歳 以上 | 不詳 |
|----|---------|-----|-----------|------------|------------|------------|------------|------------|------------|------------|-----------|----|
| 総数 | 総数 | 193 | - | 13 | 22 | 38 | 57 | 41 | 21 | 1 | - | - |
| | 満22週未満 | 173 | - | 13 | 21 | 34 | 48 | 38 | 18 | 1 | - | - |
| | 満22～23週 | 3 | - | - | - | - | 1 | 2 | - | - | - | - |
| | 満24～27週 | 7 | - | - | - | 3 | 3 | - | 1 | - | - | - |
| | 満28～31週 | - | - | - | - | - | - | - | - | - | - | - |
| | 満32～35週 | 5 | - | - | 1 | 1 | 2 | - | 1 | - | - | - |
| | 満36～39週 | 4 | - | - | - | - | 2 | 1 | 1 | - | - | - |
| | 満40週以上 | 1 | - | - | - | - | 1 | - | - | - | - | - |
| | 不詳 | - | - | - | - | - | - | - | - | - | - | - |
| 自然 | 総数 | 94 | - | - | 5 | 18 | 31 | 25 | 15 | - | - | - |
| | 満22週未満 | 74 | - | - | 4 | 14 | 22 | 22 | 12 | - | - | - |
| | 満22～23週 | 3 | - | - | - | - | 1 | 2 | - | - | - | - |
| | 満24～27週 | 7 | - | - | - | 3 | 3 | - | 1 | - | - | - |
| | 満28～31週 | - | - | - | - | - | - | - | - | - | - | - |
| | 満32～35週 | 5 | - | - | 1 | 1 | 2 | - | 1 | - | - | - |
| | 満36～39週 | 4 | - | - | - | - | 2 | 1 | 1 | - | - | - |
| | 満40週以上 | 1 | - | - | - | - | 1 | - | - | - | - | - |
| | 不詳 | - | - | - | - | - | - | - | - | - | - | - |
| 人工 | 総数 | 99 | - | 13 | 17 | 20 | 26 | 16 | 6 | 1 | - | - |
| | 満22週未満 | 99 | - | 13 | 17 | 20 | 26 | 16 | 6 | 1 | - | - |
| | 満22～23週 | - | - | - | - | - | - | - | - | - | - | - |
| | 満24～27週 | - | - | - | - | - | - | - | - | - | - | - |
| | 満28～31週 | - | - | - | - | - | - | - | - | - | - | - |
| | 満32～35週 | - | - | - | - | - | - | - | - | - | - | - |
| | 満36～39週 | - | - | - | - | - | - | - | - | - | - | - |
| | 満40週以上 | - | - | - | - | - | - | - | - | - | - | - |
| | 不詳 | - | - | - | - | - | - | - | - | - | - | - |

表 5 - 5 死産数、自然-人工・妊娠期間・母の年齢（5歳階級）・区別

西 区

| | | 総数 | 14歳 以下 | 15～ 19歳 | 20～ 24歳 | 25～ 29歳 | 30～ 34歳 | 35～ 39歳 | 40～ 44歳 | 45～ 49歳 | 50歳 以上 | 不詳 |
|----|-----------------|----|-----------|------------|------------|------------|------------|------------|------------|------------|-----------|----|
| 総数 | 総 数 | 20 | - | 3 | 3 | 3 | 6 | 4 | 1 | - | - | - |
| | 満 22 週未満 | 20 | - | 3 | 3 | 3 | 6 | 4 | 1 | - | - | - |
| | 満 22～23 週 | - | - | - | - | - | - | - | - | - | - | - |
| | 満 24～27 週 | - | - | - | - | - | - | - | - | - | - | - |
| | 満 28～31 週 | - | - | - | - | - | - | - | - | - | - | - |
| | 満 32～35 週 | - | - | - | - | - | - | - | - | - | - | - |
| | 満 36～39 週 | - | - | - | - | - | - | - | - | - | - | - |
| | 満 40 週以上 不 詳 | - | - | - | - | - | - | - | - | - | - | - |
| 自然 | 総 数 | 4 | - | - | - | 1 | 1 | 2 | - | - | - | - |
| | 満 22 週未満 | 4 | - | - | - | 1 | 1 | 2 | - | - | - | - |
| | 満 22～23 週 | - | - | - | - | - | - | - | - | - | - | - |
| | 満 24～27 週 | - | - | - | - | - | - | - | - | - | - | - |
| | 満 28～31 週 | - | - | - | - | - | - | - | - | - | - | - |
| | 満 32～35 週 | - | - | - | - | - | - | - | - | - | - | - |
| | 満 36～39 週 | - | - | - | - | - | - | - | - | - | - | - |
| | 満 40 週以上 不 詳 | - | - | - | - | - | - | - | - | - | - | - |
| 人工 | 総 数 | 16 | - | 3 | 3 | 2 | 5 | 2 | 1 | - | - | - |
| | 満 22 週未満 | 16 | - | 3 | 3 | 2 | 5 | 2 | 1 | - | - | - |
| | 満 22～23 週 | - | - | - | - | - | - | - | - | - | - | - |
| | 満 24～27 週 | - | - | - | - | - | - | - | - | - | - | - |
| | 満 28～31 週 | - | - | - | - | - | - | - | - | - | - | - |
| | 満 32～35 週 | - | - | - | - | - | - | - | - | - | - | - |
| | 満 36～39 週 | - | - | - | - | - | - | - | - | - | - | - |
| | 満 40 週以上 不 詳 | - | - | - | - | - | - | - | - | - | - | - |

表 5 - 5 死産数、自然-人工・妊娠期間・母の年齢（5歳階級）・区別

北 区

| | | 総数 | 14歳 以下 | 15～ 19歳 | 20～ 24歳 | 25～ 29歳 | 30～ 34歳 | 35～ 39歳 | 40～ 44歳 | 45～ 49歳 | 50歳 以上 | 不詳 |
|----|-----------|----|-----------|------------|------------|------------|------------|------------|------------|------------|-----------|----|
| 総数 | 総 数 | 17 | - | 1 | 3 | 1 | 7 | 2 | 3 | - | - | - |
| | 満 22 週未満 | 16 | - | 1 | 3 | 1 | 6 | 2 | 3 | - | - | - |
| | 満 22～23 週 | - | - | - | - | - | - | - | - | - | - | - |
| | 満 24～27 週 | - | - | - | - | - | - | - | - | - | - | - |
| | 満 28～31 週 | - | - | - | - | - | - | - | - | - | - | - |
| | 満 32～35 週 | - | - | - | - | - | - | - | - | - | - | - |
| | 満 36～39 週 | - | - | - | - | - | - | - | - | - | - | - |
| | 満 40 週以上 | 1 | - | - | - | - | 1 | - | - | - | - | - |
| | 不 詳 | - | - | - | - | - | - | - | - | - | - | - |
| 自然 | 総 数 | 7 | - | - | 1 | - | 2 | 2 | 2 | - | - | - |
| | 満 22 週未満 | 6 | - | - | 1 | - | 1 | 2 | 2 | - | - | - |
| | 満 22～23 週 | - | - | - | - | - | - | - | - | - | - | - |
| | 満 24～27 週 | - | - | - | - | - | - | - | - | - | - | - |
| | 満 28～31 週 | - | - | - | - | - | - | - | - | - | - | - |
| | 満 32～35 週 | - | - | - | - | - | - | - | - | - | - | - |
| | 満 36～39 週 | - | - | - | - | - | - | - | - | - | - | - |
| | 満 40 週以上 | 1 | - | - | - | - | 1 | - | - | - | - | - |
| | 不 詳 | - | - | - | - | - | - | - | - | - | - | - |
| 人工 | 総 数 | 10 | - | 1 | 2 | 1 | 5 | - | 1 | - | - | - |
| | 満 22 週未満 | 10 | - | 1 | 2 | 1 | 5 | - | 1 | - | - | - |
| | 満 22～23 週 | - | - | - | - | - | - | - | - | - | - | - |
| | 満 24～27 週 | - | - | - | - | - | - | - | - | - | - | - |
| | 満 28～31 週 | - | - | - | - | - | - | - | - | - | - | - |
| | 満 32～35 週 | - | - | - | - | - | - | - | - | - | - | - |
| | 満 36～39 週 | - | - | - | - | - | - | - | - | - | - | - |
| | 満 40 週以上 | - | - | - | - | - | - | - | - | - | - | - |
| | 不 詳 | - | - | - | - | - | - | - | - | - | - | - |

表 5 - 5 死産数、自然-人工・妊娠期間・母の年齢（5歳階級）・区別

大宮区

| | | 総数 | 14歳 以下 | 15～ 19歳 | 20～ 24歳 | 25～ 29歳 | 30～ 34歳 | 35～ 39歳 | 40～ 44歳 | 45～ 49歳 | 50歳 以上 | 不詳 |
|----|---------|----|-----------|------------|------------|------------|------------|------------|------------|------------|-----------|----|
| 総数 | 総数 | 15 | - | - | 3 | 4 | 2 | 3 | 3 | - | - | - |
| | 満22週未満 | 15 | - | - | 3 | 4 | 2 | 3 | 3 | - | - | - |
| | 満22～23週 | - | - | - | - | - | - | - | - | - | - | - |
| | 満24～27週 | - | - | - | - | - | - | - | - | - | - | - |
| | 満28～31週 | - | - | - | - | - | - | - | - | - | - | - |
| | 満32～35週 | - | - | - | - | - | - | - | - | - | - | - |
| | 満36～39週 | - | - | - | - | - | - | - | - | - | - | - |
| | 満40週以上 | - | - | - | - | - | - | - | - | - | - | - |
| | 不詳 | - | - | - | - | - | - | - | - | - | - | - |
| 自然 | 総数 | 5 | - | - | - | - | 2 | - | 3 | - | - | - |
| | 満22週未満 | 5 | - | - | - | - | 2 | - | 3 | - | - | - |
| | 満22～23週 | - | - | - | - | - | - | - | - | - | - | - |
| | 満24～27週 | - | - | - | - | - | - | - | - | - | - | - |
| | 満28～31週 | - | - | - | - | - | - | - | - | - | - | - |
| | 満32～35週 | - | - | - | - | - | - | - | - | - | - | - |
| | 満36～39週 | - | - | - | - | - | - | - | - | - | - | - |
| | 満40週以上 | - | - | - | - | - | - | - | - | - | - | - |
| | 不詳 | - | - | - | - | - | - | - | - | - | - | - |
| 人工 | 総数 | 10 | - | - | 3 | 4 | - | 3 | - | - | - | - |
| | 満22週未満 | 10 | - | - | 3 | 4 | - | 3 | - | - | - | - |
| | 満22～23週 | - | - | - | - | - | - | - | - | - | - | - |
| | 満24～27週 | - | - | - | - | - | - | - | - | - | - | - |
| | 満28～31週 | - | - | - | - | - | - | - | - | - | - | - |
| | 満32～35週 | - | - | - | - | - | - | - | - | - | - | - |
| | 満36～39週 | - | - | - | - | - | - | - | - | - | - | - |
| | 満40週以上 | - | - | - | - | - | - | - | - | - | - | - |
| | 不詳 | - | - | - | - | - | - | - | - | - | - | - |

表 5 - 5 死産数、自然-人工・妊娠期間・母の年齢（5歳階級）・区別

見沼区

| | | 総数 | 14歳 以下 | 15～ 19歳 | 20～ 24歳 | 25～ 29歳 | 30～ 34歳 | 35～ 39歳 | 40～ 44歳 | 45～ 49歳 | 50歳 以上 | 不詳 |
|----|---------|----|-----------|------------|------------|------------|------------|------------|------------|------------|-----------|----|
| 総数 | 総数 | 17 | - | 2 | 2 | 4 | 6 | - | 2 | 1 | - | - |
| | 満22週未満 | 14 | - | 2 | 2 | 2 | 5 | - | 2 | 1 | - | - |
| | 満22～23週 | - | - | - | - | - | - | - | - | - | - | - |
| | 満24～27週 | 2 | - | - | - | 2 | - | - | - | - | - | - |
| | 満28～31週 | - | - | - | - | - | - | - | - | - | - | - |
| | 満32～35週 | - | - | - | - | - | - | - | - | - | - | - |
| | 満36～39週 | 1 | - | - | - | - | 1 | - | - | - | - | - |
| | 満40週以上 | - | - | - | - | - | - | - | - | - | - | - |
| | 不詳 | - | - | - | - | - | - | - | - | - | - | - |
| 自然 | 総数 | 10 | - | - | - | 3 | 6 | - | 1 | - | - | - |
| | 満22週未満 | 7 | - | - | - | 1 | 5 | - | 1 | - | - | - |
| | 満22～23週 | - | - | - | - | - | - | - | - | - | - | - |
| | 満24～27週 | 2 | - | - | - | 2 | - | - | - | - | - | - |
| | 満28～31週 | - | - | - | - | - | - | - | - | - | - | - |
| | 満32～35週 | - | - | - | - | - | - | - | - | - | - | - |
| | 満36～39週 | 1 | - | - | - | - | 1 | - | - | - | - | - |
| | 満40週以上 | - | - | - | - | - | - | - | - | - | - | - |
| | 不詳 | - | - | - | - | - | - | - | - | - | - | - |
| 人工 | 総数 | 7 | - | 2 | 2 | 1 | - | - | 1 | 1 | - | - |
| | 満22週未満 | 7 | - | 2 | 2 | 1 | - | - | 1 | 1 | - | - |
| | 満22～23週 | - | - | - | - | - | - | - | - | - | - | - |
| | 満24～27週 | - | - | - | - | - | - | - | - | - | - | - |
| | 満28～31週 | - | - | - | - | - | - | - | - | - | - | - |
| | 満32～35週 | - | - | - | - | - | - | - | - | - | - | - |
| | 満36～39週 | - | - | - | - | - | - | - | - | - | - | - |
| | 満40週以上 | - | - | - | - | - | - | - | - | - | - | - |
| | 不詳 | - | - | - | - | - | - | - | - | - | - | - |

表 5 - 5 死産数、自然-人工・妊娠期間・母の年齢（5歳階級）・区別

中央区

| | | 総数 | 14歳 以下 | 15～ 19歳 | 20～ 24歳 | 25～ 29歳 | 30～ 34歳 | 35～ 39歳 | 40～ 44歳 | 45～ 49歳 | 50歳 以上 | 不詳 |
|----|---------|----|-----------|------------|------------|------------|------------|------------|------------|------------|-----------|----|
| 総数 | 総数 | 16 | - | - | 2 | 4 | 5 | 5 | - | - | - | - |
| | 満22週未満 | 13 | - | - | 1 | 4 | 3 | 5 | - | - | - | - |
| | 満22～23週 | 1 | - | - | - | - | 1 | - | - | - | - | - |
| | 満24～27週 | - | - | - | - | - | - | - | - | - | - | - |
| | 満28～31週 | - | - | - | - | - | - | - | - | - | - | - |
| | 満32～35週 | 1 | - | - | 1 | - | - | - | - | - | - | - |
| | 満36～39週 | 1 | - | - | - | - | 1 | - | - | - | - | - |
| | 満40週以上 | - | - | - | - | - | - | - | - | - | - | - |
| | 不詳 | - | - | - | - | - | - | - | - | - | - | - |
| 自然 | 総数 | 8 | - | - | 1 | 2 | 3 | 2 | - | - | - | - |
| | 満22週未満 | 5 | - | - | - | 2 | 1 | 2 | - | - | - | - |
| | 満22～23週 | 1 | - | - | - | - | 1 | - | - | - | - | - |
| | 満24～27週 | - | - | - | - | - | - | - | - | - | - | - |
| | 満28～31週 | - | - | - | - | - | - | - | - | - | - | - |
| | 満32～35週 | 1 | - | - | 1 | - | - | - | - | - | - | - |
| | 満36～39週 | 1 | - | - | - | - | 1 | - | - | - | - | - |
| | 満40週以上 | - | - | - | - | - | - | - | - | - | - | - |
| | 不詳 | - | - | - | - | - | - | - | - | - | - | - |
| 人工 | 総数 | 8 | - | - | 1 | 2 | 2 | 3 | - | - | - | - |
| | 満22週未満 | 8 | - | - | 1 | 2 | 2 | 3 | - | - | - | - |
| | 満22～23週 | - | - | - | - | - | - | - | - | - | - | - |
| | 満24～27週 | - | - | - | - | - | - | - | - | - | - | - |
| | 満28～31週 | - | - | - | - | - | - | - | - | - | - | - |
| | 満32～35週 | - | - | - | - | - | - | - | - | - | - | - |
| | 満36～39週 | - | - | - | - | - | - | - | - | - | - | - |
| | 満40週以上 | - | - | - | - | - | - | - | - | - | - | - |
| | 不詳 | - | - | - | - | - | - | - | - | - | - | - |

表 5 - 5 死産数、自然-人工・妊娠期間・母の年齢（5歳階級）・区別

桜 区

| | | 総数 | 14歳 以下 | 15～ 19歳 | 20～ 24歳 | 25～ 29歳 | 30～ 34歳 | 35～ 39歳 | 40～ 44歳 | 45～ 49歳 | 50歳 以上 | 不詳 |
|----|-----------|----|-----------|------------|------------|------------|------------|------------|------------|------------|-----------|----|
| 総数 | 総 数 | 15 | - | 1 | 1 | 1 | 7 | 4 | 1 | - | - | - |
| | 満 22 週未満 | 13 | - | 1 | 1 | - | 6 | 4 | 1 | - | - | - |
| | 満 22～23 週 | - | - | - | - | - | - | - | - | - | - | - |
| | 満 24～27 週 | 1 | - | - | - | - | 1 | - | - | - | - | - |
| | 満 28～31 週 | - | - | - | - | - | - | - | - | - | - | - |
| | 満 32～35 週 | 1 | - | - | - | 1 | - | - | - | - | - | - |
| | 満 36～39 週 | - | - | - | - | - | - | - | - | - | - | - |
| | 満 40 週以上 | - | - | - | - | - | - | - | - | - | - | - |
| | 不 詳 | - | - | - | - | - | - | - | - | - | - | - |
| 自然 | 総 数 | 10 | - | - | 1 | 1 | 4 | 3 | 1 | - | - | - |
| | 満 22 週未満 | 8 | - | - | 1 | - | 3 | 3 | 1 | - | - | - |
| | 満 22～23 週 | - | - | - | - | - | - | - | - | - | - | - |
| | 満 24～27 週 | 1 | - | - | - | - | 1 | - | - | - | - | - |
| | 満 28～31 週 | - | - | - | - | - | - | - | - | - | - | - |
| | 満 32～35 週 | 1 | - | - | - | 1 | - | - | - | - | - | - |
| | 満 36～39 週 | - | - | - | - | - | - | - | - | - | - | - |
| | 満 40 週以上 | - | - | - | - | - | - | - | - | - | - | - |
| | 不 詳 | - | - | - | - | - | - | - | - | - | - | - |
| 人工 | 総 数 | 5 | - | 1 | - | - | 3 | 1 | - | - | - | - |
| | 満 22 週未満 | 5 | - | 1 | - | - | 3 | 1 | - | - | - | - |
| | 満 22～23 週 | - | - | - | - | - | - | - | - | - | - | - |
| | 満 24～27 週 | - | - | - | - | - | - | - | - | - | - | - |
| | 満 28～31 週 | - | - | - | - | - | - | - | - | - | - | - |
| | 満 32～35 週 | - | - | - | - | - | - | - | - | - | - | - |
| | 満 36～39 週 | - | - | - | - | - | - | - | - | - | - | - |
| | 満 40 週以上 | - | - | - | - | - | - | - | - | - | - | - |
| | 不 詳 | - | - | - | - | - | - | - | - | - | - | - |

表 5 - 5 死産数、自然-人工・妊娠期間・母の年齢（5歳階級）・区別

浦和区

| | | 総数 | 14歳 以下 | 15～ 19歳 | 20～ 24歳 | 25～ 29歳 | 30～ 34歳 | 35～ 39歳 | 40～ 44歳 | 45～ 49歳 | 50歳 以上 | 不詳 |
|----|---------|----|-----------|------------|------------|------------|------------|------------|------------|------------|-----------|----|
| 総数 | 総数 | 24 | - | 1 | - | 6 | 7 | 7 | 3 | - | - | - |
| | 満22週未満 | 21 | - | 1 | - | 6 | 6 | 6 | 2 | - | - | - |
| | 満22～23週 | - | - | - | - | - | - | - | - | - | - | - |
| | 満24～27週 | 2 | - | - | - | - | 1 | - | 1 | - | - | - |
| | 満28～31週 | - | - | - | - | - | - | - | - | - | - | - |
| | 満32～35週 | - | - | - | - | - | - | - | - | - | - | - |
| | 満36～39週 | 1 | - | - | - | - | - | 1 | - | - | - | - |
| | 満40週以上 | - | - | - | - | - | - | - | - | - | - | - |
| | 不詳 | - | - | - | - | - | - | - | - | - | - | - |
| 自然 | 総数 | 13 | - | - | - | 2 | 4 | 6 | 1 | - | - | - |
| | 満22週未満 | 10 | - | - | - | 2 | 3 | 5 | - | - | - | - |
| | 満22～23週 | - | - | - | - | - | - | - | - | - | - | - |
| | 満24～27週 | 2 | - | - | - | - | 1 | - | 1 | - | - | - |
| | 満28～31週 | - | - | - | - | - | - | - | - | - | - | - |
| | 満32～35週 | - | - | - | - | - | - | - | - | - | - | - |
| | 満36～39週 | 1 | - | - | - | - | - | 1 | - | - | - | - |
| | 満40週以上 | - | - | - | - | - | - | - | - | - | - | - |
| | 不詳 | - | - | - | - | - | - | - | - | - | - | - |
| 人工 | 総数 | 11 | - | 1 | - | 4 | 3 | 1 | 2 | - | - | - |
| | 満22週未満 | 11 | - | 1 | - | 4 | 3 | 1 | 2 | - | - | - |
| | 満22～23週 | - | - | - | - | - | - | - | - | - | - | - |
| | 満24～27週 | - | - | - | - | - | - | - | - | - | - | - |
| | 満28～31週 | - | - | - | - | - | - | - | - | - | - | - |
| | 満32～35週 | - | - | - | - | - | - | - | - | - | - | - |
| | 満36～39週 | - | - | - | - | - | - | - | - | - | - | - |
| | 満40週以上 | - | - | - | - | - | - | - | - | - | - | - |
| | 不詳 | - | - | - | - | - | - | - | - | - | - | - |

表 5 - 5 死産数、自然-人工・妊娠期間・母の年齢（5歳階級）・区別

南 区

| | | 総数 | 14歳 以下 | 15～ 19歳 | 20～ 24歳 | 25～ 29歳 | 30～ 34歳 | 35～ 39歳 | 40～ 44歳 | 45～ 49歳 | 50歳 以上 | 不詳 |
|----|-----------|----|-----------|------------|------------|------------|------------|------------|------------|------------|-----------|----|
| 総数 | 総 数 | 39 | - | 3 | 5 | 7 | 10 | 9 | 5 | - | - | - |
| | 満 22 週未満 | 35 | - | 3 | 5 | 6 | 8 | 8 | 5 | - | - | - |
| | 満 22～23 週 | 1 | - | - | - | - | - | 1 | - | - | - | - |
| | 満 24～27 週 | 2 | - | - | - | 1 | 1 | - | - | - | - | - |
| | 満 28～31 週 | - | - | - | - | - | - | - | - | - | - | - |
| | 満 32～35 週 | 1 | - | - | - | - | 1 | - | - | - | - | - |
| | 満 36～39 週 | - | - | - | - | - | - | - | - | - | - | - |
| | 満 40 週以上 | - | - | - | - | - | - | - | - | - | - | - |
| | 不 詳 | - | - | - | - | - | - | - | - | - | - | - |
| 自然 | 総 数 | 20 | - | - | 2 | 4 | 5 | 5 | 4 | - | - | - |
| | 満 22 週未満 | 16 | - | - | 2 | 3 | 3 | 4 | 4 | - | - | - |
| | 満 22～23 週 | 1 | - | - | - | - | - | 1 | - | - | - | - |
| | 満 24～27 週 | 2 | - | - | - | 1 | 1 | - | - | - | - | - |
| | 満 28～31 週 | - | - | - | - | - | - | - | - | - | - | - |
| | 満 32～35 週 | 1 | - | - | - | - | 1 | - | - | - | - | - |
| | 満 36～39 週 | - | - | - | - | - | - | - | - | - | - | - |
| | 満 40 週以上 | - | - | - | - | - | - | - | - | - | - | - |
| | 不 詳 | - | - | - | - | - | - | - | - | - | - | - |
| 人工 | 総 数 | 19 | - | 3 | 3 | 3 | 5 | 4 | 1 | - | - | - |
| | 満 22 週未満 | 19 | - | 3 | 3 | 3 | 5 | 4 | 1 | - | - | - |
| | 満 22～23 週 | - | - | - | - | - | - | - | - | - | - | - |
| | 満 24～27 週 | - | - | - | - | - | - | - | - | - | - | - |
| | 満 28～31 週 | - | - | - | - | - | - | - | - | - | - | - |
| | 満 32～35 週 | - | - | - | - | - | - | - | - | - | - | - |
| | 満 36～39 週 | - | - | - | - | - | - | - | - | - | - | - |
| | 満 40 週以上 | - | - | - | - | - | - | - | - | - | - | - |
| | 不 詳 | - | - | - | - | - | - | - | - | - | - | - |

表 5 - 5 死産数、自然-人工・妊娠期間・母の年齢（5歳階級）・区別

緑 区

| | | 総数 | 14歳 以下 | 15～ 19歳 | 20～ 24歳 | 25～ 29歳 | 30～ 34歳 | 35～ 39歳 | 40～ 44歳 | 45～ 49歳 | 50歳 以上 | 不詳 |
|----|-----------|----|-----------|------------|------------|------------|------------|------------|------------|------------|-----------|----|
| 総数 | 総 数 | 20 | - | - | 3 | 4 | 6 | 6 | 1 | - | - | - |
| | 満 22 週未満 | 17 | - | - | 3 | 4 | 5 | 5 | - | - | - | - |
| | 満 22～23 週 | 1 | - | - | - | - | - | 1 | - | - | - | - |
| | 満 24～27 週 | - | - | - | - | - | - | - | - | - | - | - |
| | 満 28～31 週 | - | - | - | - | - | - | - | - | - | - | - |
| | 満 32～35 週 | 2 | - | - | - | - | 1 | - | 1 | - | - | - |
| | 満 36～39 週 | - | - | - | - | - | - | - | - | - | - | - |
| | 満 40 週以上 | - | - | - | - | - | - | - | - | - | - | - |
| | 不 詳 | - | - | - | - | - | - | - | - | - | - | - |
| 自然 | 総 数 | 11 | - | - | - | 2 | 3 | 5 | 1 | - | - | - |
| | 満 22 週未満 | 8 | - | - | - | 2 | 2 | 4 | - | - | - | - |
| | 満 22～23 週 | 1 | - | - | - | - | - | 1 | - | - | - | - |
| | 満 24～27 週 | - | - | - | - | - | - | - | - | - | - | - |
| | 満 28～31 週 | - | - | - | - | - | - | - | - | - | - | - |
| | 満 32～35 週 | 2 | - | - | - | - | 1 | - | 1 | - | - | - |
| | 満 36～39 週 | - | - | - | - | - | - | - | - | - | - | - |
| | 満 40 週以上 | - | - | - | - | - | - | - | - | - | - | - |
| | 不 詳 | - | - | - | - | - | - | - | - | - | - | - |
| 人工 | 総 数 | 9 | - | - | 3 | 2 | 3 | 1 | - | - | - | - |
| | 満 22 週未満 | 9 | - | - | 3 | 2 | 3 | 1 | - | - | - | - |
| | 満 22～23 週 | - | - | - | - | - | - | - | - | - | - | - |
| | 満 24～27 週 | - | - | - | - | - | - | - | - | - | - | - |
| | 満 28～31 週 | - | - | - | - | - | - | - | - | - | - | - |
| | 満 32～35 週 | - | - | - | - | - | - | - | - | - | - | - |
| | 満 36～39 週 | - | - | - | - | - | - | - | - | - | - | - |
| | 満 40 週以上 | - | - | - | - | - | - | - | - | - | - | - |
| | 不 詳 | - | - | - | - | - | - | - | - | - | - | - |

表 5 - 5 死産数、自然-人工・妊娠期間・母の年齢（5歳階級）・区別

岩槻区

| | | 総数 | 14歳 以下 | 15～ 19歳 | 20～ 24歳 | 25～ 29歳 | 30～ 34歳 | 35～ 39歳 | 40～ 44歳 | 45～ 49歳 | 50歳 以上 | 不詳 |
|----|---------|----|-----------|------------|------------|------------|------------|------------|------------|------------|-----------|----|
| 総数 | 総数 | 10 | - | 2 | - | 4 | 1 | 1 | 2 | - | - | - |
| | 満22週未満 | 9 | - | 2 | - | 4 | 1 | 1 | 1 | - | - | - |
| | 満22～23週 | - | - | - | - | - | - | - | - | - | - | - |
| | 満24～27週 | - | - | - | - | - | - | - | - | - | - | - |
| | 満28～31週 | - | - | - | - | - | - | - | - | - | - | - |
| | 満32～35週 | - | - | - | - | - | - | - | - | - | - | - |
| | 満36～39週 | 1 | - | - | - | - | - | - | 1 | - | - | - |
| | 満40週以上 | - | - | - | - | - | - | - | - | - | - | - |
| | 不詳 | - | - | - | - | - | - | - | - | - | - | - |
| 自然 | 総数 | 6 | - | - | - | 3 | 1 | - | 2 | - | - | - |
| | 満22週未満 | 5 | - | - | - | 3 | 1 | - | 1 | - | - | - |
| | 満22～23週 | - | - | - | - | - | - | - | - | - | - | - |
| | 満24～27週 | - | - | - | - | - | - | - | - | - | - | - |
| | 満28～31週 | - | - | - | - | - | - | - | - | - | - | - |
| | 満32～35週 | - | - | - | - | - | - | - | - | - | - | - |
| | 満36～39週 | 1 | - | - | - | - | - | - | 1 | - | - | - |
| | 満40週以上 | - | - | - | - | - | - | - | - | - | - | - |
| | 不詳 | - | - | - | - | - | - | - | - | - | - | - |
| 人工 | 総数 | 4 | - | 2 | - | 1 | - | 1 | - | - | - | - |
| | 満22週未満 | 4 | - | 2 | - | 1 | - | 1 | - | - | - | - |
| | 満22～23週 | - | - | - | - | - | - | - | - | - | - | - |
| | 満24～27週 | - | - | - | - | - | - | - | - | - | - | - |
| | 満28～31週 | - | - | - | - | - | - | - | - | - | - | - |
| | 満32～35週 | - | - | - | - | - | - | - | - | - | - | - |
| | 満36～39週 | - | - | - | - | - | - | - | - | - | - | - |
| | 満40週以上 | - | - | - | - | - | - | - | - | - | - | - |
| | 不詳 | - | - | - | - | - | - | - | - | - | - | - |

第6節 周産期死亡統計

表6-1 周産期死亡数、妊娠満22週以後の死産—早期新生児死亡・性・死亡月・区別

さいたま市

| | | 総数 | 1月 | 2月 | 3月 | 4月 | 5月 | 6月 | 7月 | 8月 | 9月 | 10月 | 11月 | 12月 |
|----------------------------|----|----|----|----|----|----|----|----|----|----|----|-----|-----|-----|
| 総数 | 総数 | 24 | 1 | 2 | 3 | 2 | 3 | 1 | 3 | 1 | 3 | 2 | - | 3 |
| | 男 | 10 | - | 1 | 1 | 2 | 1 | 1 | 1 | - | 1 | - | - | 2 |
| | 女 | 14 | 1 | 1 | 2 | - | 2 | - | 2 | 1 | 2 | 2 | - | 1 |
| | 不詳 | - | - | - | - | - | - | - | - | - | - | - | - | - |
| 妊娠満22週以後の死産 | 総数 | 20 | 1 | 2 | 1 | 2 | 3 | - | 3 | 1 | 3 | 2 | - | 2 |
| | 男 | 8 | - | 1 | - | 2 | 1 | - | 1 | - | 1 | - | - | 2 |
| | 女 | 12 | 1 | 1 | 1 | - | 2 | - | 2 | 1 | 2 | 2 | - | - |
| | 不詳 | - | - | - | - | - | - | - | - | - | - | - | - | - |
| 早期新生児死亡 (生後1週(7日)未満の死亡) | 総数 | 4 | - | - | 2 | - | - | 1 | - | - | - | - | - | 1 |
| | 男 | 2 | - | - | 1 | - | - | 1 | - | - | - | - | - | - |
| | 女 | 2 | - | - | 1 | - | - | - | - | - | - | - | - | 1 |
| | 不詳 | - | - | - | - | - | - | - | - | - | - | - | - | - |

西 区

| | | 総数 | 1月 | 2月 | 3月 | 4月 | 5月 | 6月 | 7月 | 8月 | 9月 | 10月 | 11月 | 12月 |
|----------------------------|----|----|----|----|----|----|----|----|----|----|----|-----|-----|-----|
| 総数 | 総数 | - | - | - | - | - | - | - | - | - | - | - | - | - |
| | 男 | - | - | - | - | - | - | - | - | - | - | - | - | - |
| | 女 | - | - | - | - | - | - | - | - | - | - | - | - | - |
| | 不詳 | - | - | - | - | - | - | - | - | - | - | - | - | - |
| 妊娠満22週以後の死産 | 総数 | - | - | - | - | - | - | - | - | - | - | - | - | - |
| | 男 | - | - | - | - | - | - | - | - | - | - | - | - | - |
| | 女 | - | - | - | - | - | - | - | - | - | - | - | - | - |
| | 不詳 | - | - | - | - | - | - | - | - | - | - | - | - | - |
| 早期新生児死亡 (生後1週(7日)未満の死亡) | 総数 | - | - | - | - | - | - | - | - | - | - | - | - | - |
| | 男 | - | - | - | - | - | - | - | - | - | - | - | - | - |
| | 女 | - | - | - | - | - | - | - | - | - | - | - | - | - |
| | 不詳 | - | - | - | - | - | - | - | - | - | - | - | - | - |

北 区

| | | 総数 | 1月 | 2月 | 3月 | 4月 | 5月 | 6月 | 7月 | 8月 | 9月 | 10月 | 11月 | 12月 |
|----------------------------|----|----|----|----|----|----|----|----|----|----|----|-----|-----|-----|
| 総数 | 総数 | 1 | 1 | - | - | - | - | - | - | - | - | - | - | - |
| | 男 | - | - | - | - | - | - | - | - | - | - | - | - | - |
| | 女 | 1 | 1 | - | - | - | - | - | - | - | - | - | - | - |
| | 不詳 | - | - | - | - | - | - | - | - | - | - | - | - | - |
| 妊娠満22週以後の死産 | 総数 | 1 | 1 | - | - | - | - | - | - | - | - | - | - | - |
| | 男 | - | - | - | - | - | - | - | - | - | - | - | - | - |
| | 女 | 1 | 1 | - | - | - | - | - | - | - | - | - | - | - |
| | 不詳 | - | - | - | - | - | - | - | - | - | - | - | - | - |
| 早期新生児死亡 (生後1週(7日)未満の死亡) | 総数 | - | - | - | - | - | - | - | - | - | - | - | - | - |
| | 男 | - | - | - | - | - | - | - | - | - | - | - | - | - |
| | 女 | - | - | - | - | - | - | - | - | - | - | - | - | - |
| | 不詳 | - | - | - | - | - | - | - | - | - | - | - | - | - |

表6-1 周産期死亡数、妊娠満22週以後の死産—早期新生児死亡・性・死亡月・区別

| 大宮区 | | 総数 | 1月 | 2月 | 3月 | 4月 | 5月 | 6月 | 7月 | 8月 | 9月 | 10月 | 11月 | 12月 |
|----------------------------|----|----|----|----|----|----|----|----|----|----|----|-----|-----|-----|
| 総数 | 総数 | - | - | - | - | - | - | - | - | - | - | - | - | - |
| | 男 | - | - | - | - | - | - | - | - | - | - | - | - | - |
| | 女 | - | - | - | - | - | - | - | - | - | - | - | - | - |
| 妊娠満22週以後の死産 | 総数 | - | - | - | - | - | - | - | - | - | - | - | - | - |
| | 男 | - | - | - | - | - | - | - | - | - | - | - | - | - |
| | 女 | - | - | - | - | - | - | - | - | - | - | - | - | - |
| 早期新生児死亡 (生後1週(7日)未満の死亡) | 総数 | - | - | - | - | - | - | - | - | - | - | - | - | - |
| | 男 | - | - | - | - | - | - | - | - | - | - | - | - | - |
| | 女 | - | - | - | - | - | - | - | - | - | - | - | - | - |
| | | 不詳 | - | - | - | - | - | - | - | - | - | - | - | - |
| 見沼区 | | 総数 | 1月 | 2月 | 3月 | 4月 | 5月 | 6月 | 7月 | 8月 | 9月 | 10月 | 11月 | 12月 |
| 総数 | 総数 | 4 | - | - | - | 1 | - | 1 | - | - | 1 | 1 | - | - |
| | 男 | 3 | - | - | - | 1 | - | 1 | - | - | 1 | - | - | - |
| | 女 | 1 | - | - | - | - | - | - | - | - | - | 1 | - | - |
| 妊娠満22週以後の死産 | 総数 | 3 | - | - | - | 1 | - | - | - | - | 1 | 1 | - | - |
| | 男 | 2 | - | - | - | 1 | - | - | - | - | 1 | - | - | - |
| | 女 | 1 | - | - | - | - | - | - | - | - | - | 1 | - | - |
| 早期新生児死亡 (生後1週(7日)未満の死亡) | 総数 | 1 | - | - | - | - | - | 1 | - | - | - | - | - | - |
| | 男 | 1 | - | - | - | - | - | 1 | - | - | - | - | - | - |
| | 女 | - | - | - | - | - | - | - | - | - | - | - | - | - |
| | | 不詳 | - | - | - | - | - | - | - | - | - | - | - | - |
| 中央区 | | 総数 | 1月 | 2月 | 3月 | 4月 | 5月 | 6月 | 7月 | 8月 | 9月 | 10月 | 11月 | 12月 |
| 総数 | 総数 | 3 | - | - | 1 | - | 1 | - | - | - | - | - | - | 1 |
| | 男 | 2 | - | - | - | - | 1 | - | - | - | - | - | - | 1 |
| | 女 | 1 | - | - | 1 | - | - | - | - | - | - | - | - | - |
| 妊娠満22週以後の死産 | 総数 | 3 | - | - | 1 | - | 1 | - | - | - | - | - | - | 1 |
| | 男 | 2 | - | - | - | - | 1 | - | - | - | - | - | - | 1 |
| | 女 | 1 | - | - | 1 | - | - | - | - | - | - | - | - | - |
| 早期新生児死亡 (生後1週(7日)未満の死亡) | 総数 | - | - | - | - | - | - | - | - | - | - | - | - | - |
| | 男 | - | - | - | - | - | - | - | - | - | - | - | - | - |
| | 女 | - | - | - | - | - | - | - | - | - | - | - | - | - |
| | | 不詳 | - | - | - | - | - | - | - | - | - | - | - | - |

表6-1 周産期死亡数、妊娠満22週以後の死産—早期新生児死亡・性・死亡月・区別

| 桜 区 | | 総数 | 1月 | 2月 | 3月 | 4月 | 5月 | 6月 | 7月 | 8月 | 9月 | 10月 | 11月 | 12月 |
|----------------------------|----|----|----|----|----|----|----|----|----|----|----|-----|-----|-----|
| 総数 | 総数 | 2 | - | - | - | - | 1 | - | 1 | - | - | - | - | - |
| | 男 | - | - | - | - | - | - | - | - | - | - | - | - | - |
| | 女 | 2 | - | - | - | - | 1 | - | 1 | - | - | - | - | - |
| 妊娠満22週以後の死産 | 総数 | 2 | - | - | - | - | 1 | - | 1 | - | - | - | - | - |
| | 男 | - | - | - | - | - | - | - | - | - | - | - | - | - |
| | 女 | 2 | - | - | - | - | 1 | - | 1 | - | - | - | - | - |
| 早期新生児死亡 (生後1週(7日)未満の死亡) | 総数 | - | - | - | - | - | - | - | - | - | - | - | - | - |
| | 男 | - | - | - | - | - | - | - | - | - | - | - | - | - |
| | 女 | - | - | - | - | - | - | - | - | - | - | - | - | - |
| 浦和区 | 総数 | 5 | - | - | 2 | - | 1 | - | 1 | - | - | - | - | 1 |
| | 男 | 2 | - | - | 1 | - | - | - | - | - | - | - | - | 1 |
| | 女 | 3 | - | - | 1 | - | 1 | - | 1 | - | - | - | - | - |
| 妊娠満22週以後の死産 | 総数 | 3 | - | - | - | - | 1 | - | 1 | - | - | - | - | 1 |
| | 男 | 1 | - | - | - | - | - | - | - | - | - | - | - | 1 |
| | 女 | 2 | - | - | - | - | 1 | - | 1 | - | - | - | - | - |
| 早期新生児死亡 (生後1週(7日)未満の死亡) | 総数 | 2 | - | - | 2 | - | - | - | - | - | - | - | - | - |
| | 男 | 1 | - | - | 1 | - | - | - | - | - | - | - | - | - |
| | 女 | 1 | - | - | 1 | - | - | - | - | - | - | - | - | - |
| 南 区 | 総数 | 5 | - | 1 | - | 1 | - | - | - | 1 | 1 | - | - | 1 |
| | 男 | 2 | - | 1 | - | 1 | - | - | - | - | - | - | - | - |
| | 女 | 3 | - | - | - | - | - | - | - | 1 | 1 | - | - | 1 |
| 妊娠満22週以後の死産 | 総数 | 4 | - | 1 | - | 1 | - | - | - | 1 | 1 | - | - | - |
| | 男 | 2 | - | 1 | - | 1 | - | - | - | - | - | - | - | - |
| | 女 | 2 | - | - | - | - | - | - | - | 1 | 1 | - | - | - |
| 早期新生児死亡 (生後1週(7日)未満の死亡) | 総数 | 1 | - | - | - | - | - | - | - | - | - | - | - | 1 |
| | 男 | - | - | - | - | - | - | - | - | - | - | - | - | - |
| | 女 | 1 | - | - | - | - | - | - | - | - | - | - | - | 1 |

表 6 - 1 周産期死亡数、妊娠満 2 2 週以後の死産—早期新生児死亡・性・死亡月・区別

緑 区

| | | 総数 | 1月 | 2月 | 3月 | 4月 | 5月 | 6月 | 7月 | 8月 | 9月 | 10月 | 11月 | 12月 |
|----------------------------|----|----|----|----|----|----|----|----|----|----|----|-----|-----|-----|
| 総数 | 総数 | 3 | - | - | - | - | - | - | 1 | - | 1 | 1 | - | - |
| | 男 | 1 | - | - | - | - | - | - | 1 | - | - | - | - | - |
| | 女 | 2 | - | - | - | - | - | - | - | - | 1 | 1 | - | - |
| | 不詳 | - | - | - | - | - | - | - | - | - | - | - | - | - |
| 妊娠満 2 2 週以後の死産 | 総数 | 3 | - | - | - | - | - | - | 1 | - | 1 | 1 | - | - |
| | 男 | 1 | - | - | - | - | - | - | 1 | - | - | - | - | - |
| | 女 | 2 | - | - | - | - | - | - | - | - | 1 | 1 | - | - |
| | 不詳 | - | - | - | - | - | - | - | - | - | - | - | - | - |
| 早期新生児死亡 (生後1週(7日)未満の死亡) | 総数 | - | - | - | - | - | - | - | - | - | - | - | - | - |
| | 男 | - | - | - | - | - | - | - | - | - | - | - | - | - |
| | 女 | - | - | - | - | - | - | - | - | - | - | - | - | - |
| | 不詳 | - | - | - | - | - | - | - | - | - | - | - | - | - |

岩槻区

| | | 総数 | 1月 | 2月 | 3月 | 4月 | 5月 | 6月 | 7月 | 8月 | 9月 | 10月 | 11月 | 12月 |
|----------------------------|----|----|----|----|----|----|----|----|----|----|----|-----|-----|-----|
| 総数 | 総数 | 1 | - | 1 | - | - | - | - | - | - | - | - | - | - |
| | 男 | - | - | - | - | - | - | - | - | - | - | - | - | - |
| | 女 | 1 | - | 1 | - | - | - | - | - | - | - | - | - | - |
| | 不詳 | - | - | - | - | - | - | - | - | - | - | - | - | - |
| 妊娠満 2 2 週以後の死産 | 総数 | 1 | - | 1 | - | - | - | - | - | - | - | - | - | - |
| | 男 | - | - | - | - | - | - | - | - | - | - | - | - | - |
| | 女 | 1 | - | 1 | - | - | - | - | - | - | - | - | - | - |
| | 不詳 | - | - | - | - | - | - | - | - | - | - | - | - | - |
| 早期新生児死亡 (生後1週(7日)未満の死亡) | 総数 | - | - | - | - | - | - | - | - | - | - | - | - | - |
| | 男 | - | - | - | - | - | - | - | - | - | - | - | - | - |
| | 女 | - | - | - | - | - | - | - | - | - | - | - | - | - |
| | 不詳 | - | - | - | - | - | - | - | - | - | - | - | - | - |

表 6-2 周産期死亡数、母側病態・母の年齢（5歳階級）別

| | 総数 | 14歳以下 | 15～19歳 | 20～24歳 | 25～29歳 | 30～34歳 | 35～39歳 | 40～44歳 | 45～49歳 | 50歳以上 | 不詳 | 周産期死亡率 (出産千対) |
|--|----|-------|--------|--------|--------|--------|--------|--------|--------|-------|----|------------------|
| 総数 | 24 | - | - | 1 | 4 | 11 | 5 | 3 | - | - | - | 2.4 |
| P00-P04 母体側要因並びに妊娠及び分娩の合併症により影響を受けた胎児及び新生児 | 18 | - | - | - | 3 | 10 | 4 | 1 | - | - | - | 1.8 |
| P00 現在の妊娠とは無関係の場合もありうる母体の病態により影響を受けた胎児及び新生児 | 7 | - | - | - | - | 5 | 1 | 1 | - | - | - | 0.7 |
| P01 母体の妊娠合併症により影響を受けた胎児及び新生児 | 3 | - | - | - | 1 | 1 | 1 | - | - | - | - | 0.3 |
| P02 胎盤、臍帯及び卵膜の合併症により影響を受けた胎児及び新生児 | 8 | - | - | - | 2 | 4 | 2 | - | - | - | - | 0.8 |
| P03 その他の分娩合併症により影響を受けた胎児及び新生児 | - | - | - | - | - | - | - | - | - | - | - | - |
| P04 胎盤または母乳を介して有害な影響を受けた胎児及び新生児 | - | - | - | - | - | - | - | - | - | - | - | - |
| P99 母体に原因なし | 6 | - | - | 1 | 1 | 1 | 1 | 2 | - | - | - | 0.6 |

※注：出産数は出生数＋妊娠満22週以後の死産数

表 6 - 3 周産期死亡数、児側病態別

| | 周産期死亡数 | | | 周産期死亡率 (出産千対) | 妊娠満 22 週 以後の死産率 (出産千対) | 早期新生児 死 亡 率 (出生千対) |
|---|--------|--------------------|----------------|------------------|------------------------------|--------------------------|
| | 総 数 | 妊娠満 22 週 以後の死産数 | 早期新生児 死 亡 数 | | | |
| 総 数 | 24 | 20 | 4 | 2.4 | 2.0 | 0.4 |
| XVI 周産期に発生した病態 (P00-P04 除く) | 21 | 20 | 1 | 2.1 | 2.0 | 0.1 |
| P05-P08 妊娠期間及び胎児発育に関連 する障害 | 1 | 1 | - | 0.1 | 0.1 | - |
| P10-P15 出産外傷 | - | - | - | - | - | - |
| P20-P29 周産期に特異的な呼吸障害及び 心血管障害 | 1 | - | 1 | 0.1 | - | 0.1 |
| P35-P39 周産期に特異的な感染症 | - | - | - | - | - | - |
| P50-P61 胎児及び新生児の出血性障害 及び血液障害 | - | - | - | - | - | - |
| P70-P72 胎児及び新生児に特異的な一過 性の内分泌障害及び代謝障害 | - | - | - | - | - | - |
| P76-P78 胎児及び新生児の消化器系障害 | - | - | - | - | - | - |
| P80-P83 胎児及び新生児の外皮及び体温 調節に関連する病態 | - | - | - | - | - | - |
| P90-P96 周産期に発生したその他の障害 | 19 | 19 | - | 1.9 | 1.9 | - |
| XVII 先天奇形、変形及び染色体異常 | 3 | - | 3 | 0.3 | - | 0.3 |
| Q00-Q07 神経系の先天奇形 | - | - | - | - | - | - |
| Q10-Q18 眼、耳、顔面及び頸部の先天奇形 | - | - | - | - | - | - |
| Q20-Q28 循環器系の先天奇形 | 1 | - | 1 | 0.1 | - | 0.1 |
| Q30-Q34 呼吸器系の先天奇形 | 1 | - | 1 | 0.1 | - | 0.1 |
| Q35-Q37 唇裂及び口蓋裂 | - | - | - | - | - | - |
| Q38-Q45 消化器系のその他の先天奇形 | - | - | - | - | - | - |
| Q50-Q56 生殖器の先天奇形 | - | - | - | - | - | - |
| Q60-Q64 腎尿路系の先天奇形 | 1 | - | 1 | 0.1 | - | 0.1 |
| Q65-Q79 筋骨格系の先天奇形及び変形 | - | - | - | - | - | - |
| Q80-Q89 その他の先天奇形 | - | - | - | - | - | - |
| Q90-Q99 染色体異常、他に分類されない もの | - | - | - | - | - | - |
| I 感染症及び寄生虫症 | - | - | - | - | - | - |
| II 新生物<腫瘍> | - | - | - | - | - | - |
| III 血液及び造血器の疾患並びに免疫 機構の障害 | - | - | - | - | - | - |
| IV 内分泌、栄養及び代謝疾患 | - | - | - | - | - | - |

| | 周産期死亡数 | | | 周産期死亡率 (出産千対) | 妊娠満22週 以後の死産率 (出産千対) | 早期新生児 死 亡 率 (出生千対) |
|--|--------|------------------|----------------|------------------|----------------------------|--------------------------|
| | 総 数 | 妊娠満22週 以後の死産数 | 早期新生児 死 亡 数 | | | |
| V 精神及び行動の障害 | - | - | - | - | - | - |
| VI 神経系の疾患 | - | - | - | - | - | - |
| VII 眼及び付属器の疾患 | - | - | - | - | - | - |
| VIII 耳及び乳様突起の疾患 | - | - | - | - | - | - |
| IX 循環器系の疾患 | - | - | - | - | - | - |
| X 呼吸器系の疾患 | - | - | - | - | - | - |
| X I 消化器系の疾患 | - | - | - | - | - | - |
| X II 皮膚及び皮下組織の疾患 | - | - | - | - | - | - |
| X III 筋骨格系及び結合組織の疾患 | - | - | - | - | - | - |
| X IV 腎尿路生殖器系の疾患 | - | - | - | - | - | - |
| X VIII 症状、徴候及び異常臨床所見・異常 検査所見で他に分類されないもの | - | - | - | - | - | - |
| X IX 損傷、中毒及びその他の外因の影響 | - | - | - | - | - | - |
| X X 傷病及び死亡の外因 | - | - | - | - | - | - |

※注：出産数は出生数+妊娠満22週以後の死産数

第7節 婚姻統計

表7-1 婚姻件数、届出月・区別

| | 総数 | 1月 | 2月 | 3月 | 4月 | 5月 | 6月 | 7月 | 8月 | 9月 | 10月 | 11月 | 12月 |
|-------|-------|-----|-----|-----|-----|-----|-----|-----|-----|-----|-----|-----|-----|
| さいたま市 | 5,999 | 413 | 881 | 449 | 417 | 340 | 444 | 421 | 492 | 367 | 456 | 795 | 524 |
| 西区 | 398 | 28 | 47 | 33 | 29 | 33 | 33 | 26 | 24 | 29 | 29 | 52 | 35 |
| 北区 | 680 | 44 | 96 | 58 | 49 | 31 | 47 | 36 | 71 | 48 | 38 | 93 | 69 |
| 大宮区 | 669 | 42 | 97 | 54 | 52 | 35 | 56 | 50 | 43 | 48 | 49 | 81 | 62 |
| 見沼区 | 564 | 33 | 82 | 42 | 43 | 34 | 44 | 49 | 51 | 28 | 46 | 74 | 38 |
| 中央区 | 551 | 38 | 107 | 27 | 41 | 35 | 32 | 40 | 45 | 33 | 32 | 72 | 49 |
| 桜区 | 431 | 38 | 59 | 43 | 24 | 30 | 33 | 30 | 26 | 23 | 41 | 57 | 27 |
| 浦和区 | 757 | 49 | 112 | 62 | 45 | 43 | 74 | 56 | 62 | 35 | 57 | 91 | 71 |
| 南区 | 1,032 | 80 | 157 | 74 | 74 | 44 | 65 | 73 | 79 | 68 | 84 | 153 | 81 |
| 緑区 | 522 | 28 | 70 | 30 | 28 | 27 | 39 | 30 | 56 | 38 | 49 | 76 | 51 |
| 岩槻区 | 395 | 33 | 54 | 26 | 32 | 28 | 21 | 31 | 35 | 17 | 31 | 46 | 41 |

表7-2 婚姻件数、夫妻の一方が日本人と結婚した外国人の国籍・区別

| | 国籍 | 婚姻数 | | | | | | | | | | | |
|----------|-------|-------|----|----|-----|-----|-----|----|-----|----|----|-----|--|
| | | さいたま市 | 西区 | 北区 | 大宮区 | 見沼区 | 中央区 | 桜区 | 浦和区 | 南区 | 緑区 | 岩槻区 | |
| 夫妻の一方が外国 | 総数 | 183 | 12 | 20 | 21 | 21 | 18 | 8 | 20 | 37 | 16 | 10 | |
| 夫日本・妻外国 | 総数 | 98 | 6 | 13 | 13 | 12 | 13 | 1 | 10 | 17 | 7 | 6 | |
| | 韓国・朝鮮 | 5 | - | 1 | - | 2 | - | - | 1 | 1 | - | - | |
| | 中国 | 39 | 3 | 4 | 6 | 2 | 7 | 1 | 7 | 4 | 3 | 2 | |
| | フィリピン | 13 | 2 | 1 | - | 3 | 2 | - | - | 3 | 1 | 1 | |
| | タイ | 4 | - | - | 1 | 2 | - | - | - | - | 1 | - | |
| | 米国 | 6 | - | 1 | - | 1 | 2 | - | - | 1 | - | 1 | |
| | 英国 | 2 | - | - | 1 | - | - | - | - | 1 | - | - | |
| | ブラジル | 1 | - | 1 | - | - | - | - | - | - | - | - | |
| | ペルー | 1 | - | - | - | - | - | - | 1 | - | - | - | |
| その他の国 | 27 | 1 | 5 | 5 | 2 | 2 | - | 1 | 7 | 2 | 2 | | |
| 妻日本・夫外国 | 総数 | 85 | 6 | 7 | 8 | 9 | 5 | 7 | 10 | 20 | 9 | 4 | |
| | 韓国・朝鮮 | 23 | 3 | 1 | 1 | 3 | 1 | 2 | 4 | 4 | 2 | 2 | |
| | 中国 | 9 | - | 1 | 2 | 1 | 2 | 1 | - | 1 | - | 1 | |
| | フィリピン | 1 | - | - | - | - | - | - | 1 | - | - | - | |
| | タイ | - | - | - | - | - | - | - | - | - | - | - | |
| | 米国 | 6 | - | 1 | - | - | 1 | - | 2 | 2 | - | - | |
| | 英国 | 3 | - | 1 | 1 | - | - | - | - | 1 | - | - | |
| | ブラジル | 4 | 1 | - | - | 1 | - | 1 | - | 1 | - | - | |
| | ペルー | - | - | - | - | - | - | - | - | - | - | - | |
| その他の国 | 39 | 2 | 3 | 4 | 4 | 1 | 3 | 3 | 11 | 7 | 1 | | |

表7-3 婚姻件数、夫の年齢（5歳階級）・妻の年齢（5歳階級）・夫の初婚-再婚・妻の初婚-再婚・区別

さいたま市

| 妻の年齢 | | 夫の年齢 | | | | | | | | | | | | | | | | | | | |
|--------|----|-------|-----|-------|----|--------|----|--------|----|--------|----|--------|----|--------|----|--------|----|-------|-----|----|----|
| | | 総数 | | 19歳以下 | | 20～24歳 | | 25～29歳 | | 30～34歳 | | 35～39歳 | | 40～44歳 | | 45～49歳 | | 50歳以上 | | 不詳 | |
| | | 初婚 | 再婚 | 初婚 | 再婚 | 初婚 | 再婚 | 初婚 | 再婚 | 初婚 | 再婚 | 初婚 | 再婚 | 初婚 | 再婚 | 初婚 | 再婚 | 初婚 | 再婚 | 初婚 | 再婚 |
| 総数 | 初婚 | 3,216 | 338 | 12 | - | 275 | 2 | 1,428 | 28 | 836 | 79 | 406 | 78 | 162 | 68 | 65 | 41 | 32 | 42 | - | - |
| | 再婚 | 262 | 322 | - | - | 14 | - | 49 | 11 | 56 | 28 | 49 | 48 | 38 | 47 | 29 | 61 | 27 | 127 | - | - |
| 19歳以下 | 初婚 | 24 | 3 | 7 | - | 9 | - | 5 | 2 | 2 | 1 | 1 | - | - | - | - | - | - | - | - | - |
| | 再婚 | 1 | - | - | - | - | - | 1 | - | - | - | - | - | - | - | - | - | - | - | - | - |
| 20～24歳 | 初婚 | 455 | 37 | 5 | - | 194 | 2 | 186 | 11 | 46 | 11 | 21 | 5 | 3 | 5 | - | 1 | - | 2 | - | - |
| | 再婚 | 9 | 2 | - | - | 5 | - | 2 | 1 | - | - | 1 | - | - | - | 1 | 1 | - | - | - | - |
| 25～29歳 | 初婚 | 1,576 | 76 | - | - | 60 | - | 1,065 | 12 | 342 | 32 | 90 | 19 | 12 | 9 | 6 | 4 | 1 | - | - | - |
| | 再婚 | 41 | 19 | - | - | 4 | - | 20 | 6 | 10 | 5 | 4 | 3 | 2 | 2 | 1 | 2 | - | 1 | - | - |
| 30～34歳 | 初婚 | 745 | 109 | - | - | 10 | - | 156 | 3 | 389 | 30 | 142 | 28 | 36 | 30 | 9 | 9 | 3 | 9 | - | - |
| | 再婚 | 58 | 42 | - | - | 3 | - | 13 | 1 | 26 | 15 | 10 | 13 | 5 | 8 | 1 | 3 | - | 2 | - | - |
| 35～39歳 | 初婚 | 283 | 55 | - | - | 2 | - | 13 | - | 45 | 4 | 135 | 20 | 68 | 16 | 16 | 9 | 4 | 6 | - | - |
| | 再婚 | 66 | 68 | - | - | 2 | - | 9 | 2 | 15 | 6 | 21 | 24 | 11 | 20 | 6 | 10 | 2 | 6 | - | - |
| 40～44歳 | 初婚 | 93 | 31 | - | - | - | - | 1 | - | 10 | 1 | 14 | 5 | 37 | 6 | 26 | 11 | 5 | 8 | - | - |
| | 再婚 | 41 | 42 | - | - | - | - | 2 | 1 | 4 | 2 | 9 | 5 | 16 | 10 | 7 | 15 | 3 | 9 | - | - |
| 45～49歳 | 初婚 | 26 | 11 | - | - | - | - | 2 | - | 2 | - | 2 | 1 | 4 | 1 | 6 | 4 | 10 | 5 | - | - |
| | 再婚 | 27 | 50 | - | - | - | - | 1 | - | 1 | - | 3 | 2 | 4 | 6 | 10 | 19 | 8 | 23 | - | - |
| 50歳以上 | 初婚 | 14 | 16 | - | - | - | - | - | - | - | - | 1 | - | 2 | 1 | 2 | 3 | 9 | 12 | - | - |
| | 再婚 | 19 | 99 | - | - | - | - | 1 | - | - | - | 1 | 1 | - | 1 | 3 | 11 | 14 | 86 | - | - |
| 不詳 | 初婚 | - | - | - | - | - | - | - | - | - | - | - | - | - | - | - | - | - | - | - | - |
| | 再婚 | - | - | - | - | - | - | - | - | - | - | - | - | - | - | - | - | - | - | - | - |

※注1：婚姻件数は令和2年に結婚生活に入り届け出たもの

注2：年齢は同居時年齢

表7-3 婚姻件数、夫の年齢（5歳階級）・妻の年齢（5歳階級）・夫の初婚-再婚・妻の初婚-再婚・区別

西 区

| 妻の年齢 | | 夫の年齢 | | | | | | | | | | | | | | | | | | | |
|--------|----|------|----|-------|----|--------|----|--------|----|--------|----|--------|----|--------|----|--------|----|-------|----|-----|----|
| | | 総 数 | | 19歳以下 | | 20～24歳 | | 25～29歳 | | 30～34歳 | | 35～39歳 | | 40～44歳 | | 45～49歳 | | 50歳以上 | | 不 詳 | |
| | | 初婚 | 再婚 | 初婚 | 再婚 | 初婚 | 再婚 | 初婚 | 再婚 | 初婚 | 再婚 | 初婚 | 再婚 | 初婚 | 再婚 | 初婚 | 再婚 | 初婚 | 再婚 | 初婚 | 再婚 |
| 総 数 | 初婚 | 186 | 29 | - | - | 21 | 1 | 81 | 7 | 44 | 7 | 23 | 5 | 10 | 4 | 4 | 1 | 3 | 4 | - | - |
| | 再婚 | 17 | 24 | - | - | 1 | - | 4 | 2 | 2 | 4 | 2 | 1 | - | 2 | 6 | 6 | 2 | 9 | - | - |
| 19歳以下 | 初婚 | 2 | 1 | - | - | 2 | - | - | - | - | 1 | - | - | - | - | - | - | - | - | - | - |
| | 再婚 | - | - | - | - | - | - | - | - | - | - | - | - | - | - | - | - | - | - | - | - |
| 20～24歳 | 初婚 | 32 | 5 | - | - | 13 | 1 | 13 | 2 | 5 | 1 | 1 | - | - | 1 | - | - | - | - | - | - |
| | 再婚 | 1 | - | - | - | 1 | - | - | - | - | - | - | - | - | - | - | - | - | - | - | - |
| 25～29歳 | 初婚 | 86 | 10 | - | - | 5 | - | 57 | 5 | 18 | 4 | 4 | 1 | 2 | - | - | - | - | - | - | - |
| | 再婚 | 4 | 2 | - | - | - | - | 3 | 1 | 1 | 1 | - | - | - | - | - | - | - | - | - | - |
| 30～34歳 | 初婚 | 42 | 7 | - | - | 1 | - | 11 | - | 18 | 1 | 7 | 2 | 3 | 3 | 2 | - | - | 1 | - | - |
| | 再婚 | 2 | 3 | - | - | - | - | 1 | - | - | 2 | - | 1 | - | - | 1 | - | - | - | - | - |
| 35～39歳 | 初婚 | 17 | 3 | - | - | - | - | - | - | 3 | - | 8 | 2 | 4 | - | 1 | 1 | 1 | - | - | - |
| | 再婚 | 2 | 4 | - | - | - | - | - | 1 | - | 1 | 1 | - | - | 1 | 1 | 1 | - | - | - | - |
| 40～44歳 | 初婚 | 4 | 1 | - | - | - | - | - | - | - | - | 3 | - | - | - | 1 | - | - | 1 | - | - |
| | 再婚 | 2 | 5 | - | - | - | - | - | - | 1 | - | 1 | - | - | - | - | 2 | - | 3 | - | - |
| 45～49歳 | 初婚 | 2 | 2 | - | - | - | - | - | - | - | - | - | - | 1 | - | - | - | 1 | 2 | - | - |
| | 再婚 | 5 | 4 | - | - | - | - | - | - | - | - | - | - | - | 1 | 3 | 2 | 2 | 1 | - | - |
| 50歳以上 | 初婚 | 1 | - | - | - | - | - | - | - | - | - | - | - | - | - | - | - | 1 | - | - | - |
| | 再婚 | 1 | 6 | - | - | - | - | - | - | - | - | - | - | - | - | 1 | 1 | - | 5 | - | - |
| 不 詳 | 初婚 | - | - | - | - | - | - | - | - | - | - | - | - | - | - | - | - | - | - | - | - |
| | 再婚 | - | - | - | - | - | - | - | - | - | - | - | - | - | - | - | - | - | - | - | - |

※注1：婚姻件数は令和2年に結婚生活に入り届け出たもの

注2：年齢は同居時年齢

表7-3 婚姻件数、夫の年齢（5歳階級）・妻の年齢（5歳階級）・夫の初婚-再婚・妻の初婚-再婚・区別

北 区

| 妻の年齢 | | 夫の年齢 | | | | | | | | | | | | | | | | | | | |
|--------|----|------|----|-------|----|--------|----|--------|----|--------|----|--------|----|--------|----|--------|----|-------|----|-----|----|
| | | 総 数 | | 19歳以下 | | 20～24歳 | | 25～29歳 | | 30～34歳 | | 35～39歳 | | 40～44歳 | | 45～49歳 | | 50歳以上 | | 不 詳 | |
| | | 初婚 | 再婚 | 初婚 | 再婚 | 初婚 | 再婚 | 初婚 | 再婚 | 初婚 | 再婚 | 初婚 | 再婚 | 初婚 | 再婚 | 初婚 | 再婚 | 初婚 | 再婚 | 初婚 | 再婚 |
| 総 数 | 初婚 | 387 | 42 | 4 | - | 50 | - | 151 | 2 | 105 | 12 | 45 | 8 | 18 | 10 | 10 | 5 | 4 | 5 | - | - |
| | 再婚 | 30 | 36 | - | - | 2 | - | 2 | - | 11 | 3 | 6 | 5 | 4 | 7 | 3 | 8 | 2 | 13 | - | - |
| 19歳以下 | 初婚 | 4 | - | 2 | - | 1 | - | - | - | - | - | 1 | - | - | - | - | - | - | - | - | - |
| | 再婚 | - | - | - | - | - | - | - | - | - | - | - | - | - | - | - | - | - | - | - | - |
| 20～24歳 | 初婚 | 58 | 4 | 2 | - | 31 | - | 15 | 1 | 9 | 3 | 1 | - | - | - | - | - | - | - | - | - |
| | 再婚 | 1 | - | - | - | - | - | - | - | - | - | - | - | - | - | 1 | - | - | - | - | - |
| 25～29歳 | 初婚 | 175 | 8 | - | - | 17 | - | 116 | 1 | 32 | 4 | 10 | 1 | - | 1 | - | 1 | - | - | - | - |
| | 再婚 | 4 | 1 | - | - | 1 | - | - | - | 3 | - | - | - | - | - | - | 1 | - | - | - | - |
| 30～34歳 | 初婚 | 102 | 19 | - | - | 1 | - | 18 | - | 59 | 5 | 16 | 4 | 6 | 7 | 2 | 2 | - | 1 | - | - |
| | 再婚 | 6 | 5 | - | - | - | - | - | - | 6 | 3 | - | 2 | - | - | - | - | - | - | - | - |
| 35～39歳 | 初婚 | 24 | 5 | - | - | - | - | 1 | - | 2 | - | 13 | 2 | 5 | 2 | 3 | - | - | 1 | - | - |
| | 再婚 | 11 | 8 | - | - | 1 | - | 1 | - | 2 | - | 3 | 3 | 2 | 4 | 2 | 1 | - | - | - | - |
| 40～44歳 | 初婚 | 15 | 1 | - | - | - | - | - | - | 2 | - | 2 | - | 6 | - | 3 | 1 | 2 | - | - | - |
| | 再婚 | 5 | 5 | - | - | - | - | - | - | - | - | 3 | - | 2 | 1 | - | 3 | - | 1 | - | - |
| 45～49歳 | 初婚 | 8 | 2 | - | - | - | - | 1 | - | 1 | - | 2 | 1 | 1 | - | 2 | 1 | 1 | - | - | - |
| | 再婚 | 1 | 5 | - | - | - | - | - | - | - | - | - | - | - | 2 | - | 1 | 1 | 2 | - | - |
| 50歳以上 | 初婚 | 1 | 3 | - | - | - | - | - | - | - | - | - | - | - | - | - | - | 1 | 3 | - | - |
| | 再婚 | 2 | 12 | - | - | - | - | 1 | - | - | - | - | - | - | - | - | 2 | 1 | 10 | - | - |
| 不 詳 | 初婚 | - | - | - | - | - | - | - | - | - | - | - | - | - | - | - | - | - | - | - | - |
| | 再婚 | - | - | - | - | - | - | - | - | - | - | - | - | - | - | - | - | - | - | - | - |

※注1：婚姻件数は令和2年に結婚生活に入り届け出たもの

注2：年齢は同居時年齢

表7-3 婚姻件数、夫の年齢（5歳階級）・妻の年齢（5歳階級）・夫の初婚-再婚・妻の初婚-再婚・区別

大宮区

| 妻の年齢 | | 夫の年齢 | | | | | | | | | | | | | | | | | | | |
|--------|----|------|----|-------|----|--------|----|--------|----|--------|----|--------|----|--------|----|--------|----|-------|----|----|----|
| | | 総数 | | 19歳以下 | | 20～24歳 | | 25～29歳 | | 30～34歳 | | 35～39歳 | | 40～44歳 | | 45～49歳 | | 50歳以上 | | 不詳 | |
| | | 初婚 | 再婚 | 初婚 | 再婚 | 初婚 | 再婚 | 初婚 | 再婚 | 初婚 | 再婚 | 初婚 | 再婚 | 初婚 | 再婚 | 初婚 | 再婚 | 初婚 | 再婚 | 初婚 | 再婚 |
| 総数 | 初婚 | 406 | 40 | 1 | - | 23 | - | 181 | 3 | 120 | 10 | 51 | 10 | 17 | 11 | 6 | 2 | 7 | 4 | - | - |
| | 再婚 | 19 | 25 | - | - | - | - | 4 | - | 6 | 3 | 3 | 3 | 3 | 2 | - | 6 | 3 | 11 | - | - |
| 19歳以下 | 初婚 | 1 | - | 1 | - | - | - | - | - | - | - | - | - | - | - | - | - | - | - | - | - |
| | 再婚 | - | - | - | - | - | - | - | - | - | - | - | - | - | - | - | - | - | - | - | - |
| 20～24歳 | 初婚 | 34 | 6 | - | - | 14 | - | 12 | 2 | 5 | 2 | 3 | - | - | 2 | - | - | - | - | - | - |
| | 再婚 | - | 1 | - | - | - | - | - | - | - | - | - | - | - | - | - | 1 | - | - | - | - |
| 25～29歳 | 初婚 | 210 | 11 | - | - | 6 | - | 148 | 1 | 48 | 4 | 6 | 2 | 1 | 3 | - | 1 | 1 | - | - | - |
| | 再婚 | 3 | 1 | - | - | - | - | 2 | - | - | 1 | - | - | 1 | - | - | - | - | - | - | - |
| 30～34歳 | 初婚 | 104 | 12 | - | - | 2 | - | 19 | - | 56 | 3 | 24 | 6 | 3 | 3 | - | - | - | - | - | - |
| | 再婚 | 5 | 6 | - | - | - | - | 2 | - | 2 | 2 | 1 | 2 | - | 1 | - | 1 | - | - | - | - |
| 35～39歳 | 初婚 | 42 | 5 | - | - | 1 | - | 2 | - | 9 | 1 | 16 | 1 | 9 | 1 | 3 | - | 2 | 2 | - | - |
| | 再婚 | 4 | 1 | - | - | - | - | - | - | 2 | - | 1 | - | 1 | - | - | 1 | - | - | - | - |
| 40～44歳 | 初婚 | 11 | 6 | - | - | - | - | - | - | 2 | - | 2 | 1 | 4 | 2 | 2 | 1 | 1 | 2 | - | - |
| | 再婚 | 4 | 1 | - | - | - | - | - | - | 2 | - | 1 | - | 1 | 1 | - | - | - | - | - | - |
| 45～49歳 | 初婚 | 3 | - | - | - | - | - | - | - | - | - | - | - | - | - | 1 | - | 2 | - | - | - |
| | 再婚 | - | 2 | - | - | - | - | - | - | - | - | - | - | - | - | - | 1 | - | 1 | - | - |
| 50歳以上 | 初婚 | 1 | - | - | - | - | - | - | - | - | - | - | - | - | - | - | - | 1 | - | - | - |
| | 再婚 | 3 | 13 | - | - | - | - | - | - | - | - | - | 1 | - | - | - | 2 | 3 | 10 | - | - |
| 不詳 | 初婚 | - | - | - | - | - | - | - | - | - | - | - | - | - | - | - | - | - | - | - | - |
| | 再婚 | - | - | - | - | - | - | - | - | - | - | - | - | - | - | - | - | - | - | - | - |

※注1：婚姻件数は令和2年に結婚生活に入り届け出たもの

注2：年齢は同居時年齢

表7-3 婚姻件数、夫の年齢（5歳階級）・妻の年齢（5歳階級）・夫の初婚-再婚・妻の初婚-再婚・区別

見沼区

| 妻の年齢 | | 夫の年齢 | | | | | | | | | | | | | | | | | | | |
|--------|----|------|----|-------|----|--------|----|--------|----|--------|----|--------|----|--------|----|--------|----|-------|----|----|----|
| | | 総数 | | 19歳以下 | | 20～24歳 | | 25～29歳 | | 30～34歳 | | 35～39歳 | | 40～44歳 | | 45～49歳 | | 50歳以上 | | 不詳 | |
| | | 初婚 | 再婚 | 初婚 | 再婚 | 初婚 | 再婚 | 初婚 | 再婚 | 初婚 | 再婚 | 初婚 | 再婚 | 初婚 | 再婚 | 初婚 | 再婚 | 初婚 | 再婚 | 初婚 | 再婚 |
| 総数 | 初婚 | 272 | 36 | 2 | - | 28 | - | 111 | 5 | 68 | 5 | 41 | 9 | 11 | 6 | 8 | 8 | 3 | 3 | - | - |
| | 再婚 | 38 | 47 | - | - | 3 | - | 10 | 4 | 8 | 5 | 9 | 6 | 1 | 9 | 5 | 5 | 2 | 18 | - | - |
| 19歳以下 | 初婚 | 3 | 1 | 1 | - | 1 | - | - | 1 | 1 | - | - | - | - | - | - | - | - | - | - | - |
| | 再婚 | - | - | - | - | - | - | - | - | - | - | - | - | - | - | - | - | - | - | - | - |
| 20～24歳 | 初婚 | 55 | 6 | 1 | - | 21 | - | 25 | 2 | 5 | 1 | 3 | 1 | - | 1 | - | - | - | 1 | - | - |
| | 再婚 | 4 | 1 | - | - | 1 | - | 2 | 1 | - | - | 1 | - | - | - | - | - | - | - | - | - |
| 25～29歳 | 初婚 | 124 | 11 | - | - | 5 | - | 73 | 1 | 33 | 3 | 10 | 3 | 2 | 2 | 1 | 2 | - | - | - | - |
| | 再婚 | 7 | 3 | - | - | 1 | - | 3 | 2 | 1 | - | 2 | - | - | 1 | - | - | - | - | - | - |
| 30～34歳 | 初婚 | 55 | 9 | - | - | 1 | - | 11 | 1 | 26 | 1 | 15 | 2 | 2 | 3 | - | 1 | - | 1 | - | - |
| | 再婚 | 8 | 12 | - | - | 1 | - | 3 | 1 | 1 | 4 | 3 | 2 | - | 3 | - | 2 | - | - | - | - |
| 35～39歳 | 初婚 | 24 | 6 | - | - | - | - | 2 | - | 2 | - | 12 | 3 | 6 | - | 2 | 3 | - | - | - | - |
| | 再婚 | 8 | 8 | - | - | - | - | 1 | - | 4 | - | 1 | 4 | - | 4 | 1 | - | 1 | - | - | - |
| 40～44歳 | 初婚 | 7 | 3 | - | - | - | - | - | - | 1 | - | 1 | - | 1 | - | 4 | 2 | - | 1 | - | - |
| | 再婚 | 7 | 3 | - | - | - | - | 1 | - | 1 | 1 | 2 | - | 1 | - | 1 | 2 | 1 | - | - | - |
| 45～49歳 | 初婚 | 2 | - | - | - | - | - | - | - | - | - | - | - | - | - | - | - | 2 | - | - | - |
| | 再婚 | 3 | 6 | - | - | - | - | - | - | 1 | - | - | - | - | - | 2 | 1 | - | 5 | - | - |
| 50歳以上 | 初婚 | 2 | - | - | - | - | - | - | - | - | - | - | - | - | - | 1 | - | 1 | - | - | - |
| | 再婚 | 1 | 14 | - | - | - | - | - | - | - | - | - | - | - | 1 | 1 | - | - | 13 | - | - |
| 不詳 | 初婚 | - | - | - | - | - | - | - | - | - | - | - | - | - | - | - | - | - | - | - | - |
| | 再婚 | - | - | - | - | - | - | - | - | - | - | - | - | - | - | - | - | - | - | - | - |

※注1：婚姻件数は令和2年に結婚生活に入り届け出たもの

注2：年齢は同居時年齢

表7-3 婚姻件数、夫の年齢（5歳階級）・妻の年齢（5歳階級）・夫の初婚-再婚・妻の初婚-再婚・区別

中央区

| 妻の年齢 | | 夫の年齢 | | | | | | | | | | | | | | | | | | | |
|--------|----|------|----|-------|----|--------|----|--------|----|--------|----|--------|----|--------|----|--------|----|-------|----|----|----|
| | | 総数 | | 19歳以下 | | 20～24歳 | | 25～29歳 | | 30～34歳 | | 35～39歳 | | 40～44歳 | | 45～49歳 | | 50歳以上 | | 不詳 | |
| | | 初婚 | 再婚 | 初婚 | 再婚 | 初婚 | 再婚 | 初婚 | 再婚 | 初婚 | 再婚 | 初婚 | 再婚 | 初婚 | 再婚 | 初婚 | 再婚 | 初婚 | 再婚 | 初婚 | 再婚 |
| 総数 | 初婚 | 298 | 31 | 2 | - | 17 | - | 139 | 1 | 91 | 10 | 31 | 8 | 12 | 3 | 4 | 6 | 2 | 3 | - | - |
| | 再婚 | 20 | 14 | - | - | 1 | - | 1 | - | 5 | - | 5 | 3 | 4 | 1 | 1 | 4 | 3 | 6 | - | - |
| 19歳以下 | 初婚 | 1 | - | 1 | - | - | - | - | - | - | - | - | - | - | - | - | - | - | - | - | - |
| | 再婚 | - | - | - | - | - | - | - | - | - | - | - | - | - | - | - | - | - | - | - | - |
| 20～24歳 | 初婚 | 29 | 2 | 1 | - | 12 | - | 9 | - | 3 | 1 | 1 | 1 | 3 | - | - | - | - | - | - | - |
| | 再婚 | - | - | - | - | - | - | - | - | - | - | - | - | - | - | - | - | - | - | - | - |
| 25～29歳 | 初婚 | 171 | 6 | - | - | 5 | - | 112 | 1 | 43 | 3 | 7 | 2 | 2 | - | 2 | - | - | - | - | - |
| | 再婚 | 4 | - | - | - | 1 | - | 1 | - | 1 | - | - | - | 1 | - | - | - | - | - | - | - |
| 30～34歳 | 初婚 | 67 | 11 | - | - | - | - | 15 | - | 41 | 5 | 10 | 2 | - | - | - | 3 | 1 | 1 | - | - |
| | 再婚 | 6 | - | - | - | - | - | - | - | 3 | - | 2 | - | 1 | - | - | - | - | - | - | - |
| 35～39歳 | 初婚 | 23 | 8 | - | - | - | - | 3 | - | 3 | 1 | 13 | 2 | 3 | 3 | - | 1 | 1 | 1 | - | - |
| | 再婚 | 4 | 6 | - | - | - | - | - | - | 1 | - | 3 | 3 | - | 1 | - | 1 | - | 1 | - | - |
| 40～44歳 | 初婚 | 6 | 2 | - | - | - | - | - | - | 1 | - | - | 1 | 4 | - | 1 | 1 | - | - | - | - |
| | 再婚 | 1 | 2 | - | - | - | - | - | - | - | - | - | - | 1 | - | - | 1 | - | 1 | - | - |
| 45～49歳 | 初婚 | 1 | 1 | - | - | - | - | - | - | - | - | - | - | - | - | 1 | 1 | - | - | - | - |
| | 再婚 | 3 | 1 | - | - | - | - | - | - | - | - | - | - | 1 | - | 1 | 1 | 1 | - | - | - |
| 50歳以上 | 初婚 | - | 1 | - | - | - | - | - | - | - | - | - | - | - | - | - | - | - | 1 | - | - |
| | 再婚 | 2 | 5 | - | - | - | - | - | - | - | - | - | - | - | - | 1 | 2 | 4 | - | - | - |
| 不詳 | 初婚 | - | - | - | - | - | - | - | - | - | - | - | - | - | - | - | - | - | - | - | - |
| | 再婚 | - | - | - | - | - | - | - | - | - | - | - | - | - | - | - | - | - | - | - | - |

※注1：婚姻件数は令和2年に結婚生活に入り届け出たもの

注2：年齢は同居時年齢

表7-3 婚姻件数、夫の年齢（5歳階級）・妻の年齢（5歳階級）・夫の初婚-再婚・妻の初婚-再婚・区別

桜 区

| 妻の年齢 | | 夫の年齢 | | | | | | | | | | | | | | | | | | | |
|--------|----|------|----|-------|----|--------|----|--------|----|--------|----|--------|----|--------|----|--------|----|-------|----|-----|----|
| | | 総 数 | | 19歳以下 | | 20～24歳 | | 25～29歳 | | 30～34歳 | | 35～39歳 | | 40～44歳 | | 45～49歳 | | 50歳以上 | | 不 詳 | |
| | | 初婚 | 再婚 | 初婚 | 再婚 | 初婚 | 再婚 | 初婚 | 再婚 | 初婚 | 再婚 | 初婚 | 再婚 | 初婚 | 再婚 | 初婚 | 再婚 | 初婚 | 再婚 | 初婚 | 再婚 |
| 総 数 | 初婚 | 186 | 24 | - | - | 22 | 1 | 90 | 4 | 40 | 7 | 17 | 3 | 8 | 3 | 6 | 2 | 3 | 4 | - | - |
| | 再婚 | 25 | 32 | - | - | 1 | - | 6 | - | 2 | 4 | 5 | 4 | 7 | 6 | 2 | 4 | 2 | 14 | - | - |
| 19歳以下 | 初婚 | 4 | - | - | - | 2 | - | 2 | - | - | - | - | - | - | - | - | - | - | - | - | - |
| | 再婚 | - | - | - | - | - | - | - | - | - | - | - | - | - | - | - | - | - | - | - | - |
| 20～24歳 | 初婚 | 33 | 5 | - | - | 16 | 1 | 12 | 3 | 4 | - | 1 | - | - | 1 | - | - | - | - | - | - |
| | 再婚 | 1 | - | - | - | 1 | - | - | - | - | - | - | - | - | - | - | - | - | - | - | - |
| 25～29歳 | 初婚 | 93 | 5 | - | - | 3 | - | 63 | - | 18 | 3 | 7 | 1 | - | 1 | 2 | - | - | - | - | - |
| | 再婚 | 4 | 2 | - | - | - | - | 3 | - | 1 | 2 | - | - | - | - | - | - | - | - | - | - |
| 30～34歳 | 初婚 | 38 | 7 | - | - | 1 | - | 12 | 1 | 17 | 4 | 4 | 1 | 3 | - | - | - | 1 | 1 | - | - |
| | 再婚 | 3 | 4 | - | - | - | - | 1 | - | - | 1 | - | 1 | 2 | 1 | - | - | - | 1 | - | - |
| 35～39歳 | 初婚 | 9 | 1 | - | - | - | - | - | - | 1 | - | 5 | - | 3 | - | - | 1 | - | - | - | - |
| | 再婚 | 7 | 5 | - | - | - | - | 1 | - | 1 | 1 | 2 | 1 | 2 | 2 | - | 1 | 1 | - | - | - |
| 40～44歳 | 初婚 | 5 | 1 | - | - | - | - | - | - | - | - | - | 1 | 2 | - | 3 | - | - | - | - | - |
| | 再婚 | 4 | 6 | - | - | - | - | 1 | - | - | - | 1 | - | 2 | 3 | - | 3 | - | - | - | - |
| 45～49歳 | 初婚 | 4 | - | - | - | - | - | 1 | - | - | - | - | - | - | - | 1 | - | 2 | - | - | - |
| | 再婚 | 5 | 4 | - | - | - | - | - | - | - | - | 2 | 2 | 1 | - | 2 | - | - | 2 | - | - |
| 50歳以上 | 初婚 | - | 5 | - | - | - | - | - | - | - | - | - | - | - | 1 | - | 1 | - | 3 | - | - |
| | 再婚 | 1 | 11 | - | - | - | - | - | - | - | - | - | - | - | - | - | - | 1 | 11 | - | - |
| 不 詳 | 初婚 | - | - | - | - | - | - | - | - | - | - | - | - | - | - | - | - | - | - | - | - |
| | 再婚 | - | - | - | - | - | - | - | - | - | - | - | - | - | - | - | - | - | - | - | - |

※注1：婚姻件数は令和2年に結婚生活に入り届け出たもの

注2：年齢は同居時年齢

表7-3 婚姻件数、夫の年齢（5歳階級）・妻の年齢（5歳階級）・夫の初婚-再婚・妻の初婚-再婚・区別

浦和区

| 妻の年齢 | | 夫の年齢 | | | | | | | | | | | | | | | | | | | |
|--------|----|------|----|-------|----|--------|----|--------|----|--------|----|--------|----|--------|----|--------|----|-------|----|----|----|
| | | 総数 | | 19歳以下 | | 20～24歳 | | 25～29歳 | | 30～34歳 | | 35～39歳 | | 40～44歳 | | 45～49歳 | | 50歳以上 | | 不詳 | |
| | | 初婚 | 再婚 | 初婚 | 再婚 | 初婚 | 再婚 | 初婚 | 再婚 | 初婚 | 再婚 | 初婚 | 再婚 | 初婚 | 再婚 | 初婚 | 再婚 | 初婚 | 再婚 | 初婚 | 再婚 |
| 総数 | 初婚 | 460 | 35 | - | - | 32 | - | 206 | - | 119 | 6 | 69 | 9 | 25 | 12 | 6 | 2 | 3 | 6 | - | - |
| | 再婚 | 24 | 32 | - | - | 1 | - | 2 | - | 8 | 4 | 4 | 6 | 3 | 4 | 2 | 5 | 4 | 13 | - | - |
| 19歳以下 | 初婚 | 2 | - | - | - | - | - | 1 | - | 1 | - | - | - | - | - | - | - | - | - | - | - |
| | 再婚 | - | - | - | - | - | - | - | - | - | - | - | - | - | - | - | - | - | - | - | - |
| 20～24歳 | 初婚 | 60 | 2 | - | - | 22 | - | 30 | - | 4 | 1 | 4 | - | - | - | - | - | - | 1 | - | - |
| | 再婚 | - | - | - | - | - | - | - | - | - | - | - | - | - | - | - | - | - | - | - | - |
| 25～29歳 | 初婚 | 221 | 9 | - | - | 9 | - | 147 | - | 50 | 4 | 13 | 4 | 2 | 1 | - | - | - | - | - | - |
| | 再婚 | 2 | 1 | - | - | - | - | - | - | 1 | - | 1 | 1 | - | - | - | - | - | - | - | - |
| 30～34歳 | 初婚 | 115 | 8 | - | - | 1 | - | 27 | - | 56 | 1 | 26 | 4 | 3 | 3 | 1 | - | 1 | - | - | - |
| | 再婚 | 12 | 5 | - | - | 1 | - | 2 | - | 7 | 2 | 1 | 1 | 1 | 2 | - | - | - | - | - | - |
| 35～39歳 | 初婚 | 45 | 7 | - | - | - | - | 1 | - | 7 | - | 24 | 1 | 13 | 5 | - | - | - | 1 | - | - |
| | 再婚 | 2 | 9 | - | - | - | - | - | - | - | 2 | 1 | 3 | 1 | 2 | - | 1 | - | 1 | - | - |
| 40～44歳 | 初婚 | 17 | 5 | - | - | - | - | - | - | 1 | - | 2 | - | 7 | 3 | 5 | 2 | 2 | - | - | - |
| | 再婚 | 4 | 3 | - | - | - | - | - | - | - | - | - | 1 | 1 | - | 2 | 2 | 1 | - | - | - |
| 45～49歳 | 初婚 | - | 1 | - | - | - | - | - | - | - | - | - | - | - | - | - | - | - | 1 | - | - |
| | 再婚 | 1 | 5 | - | - | - | - | - | - | - | - | - | - | - | - | - | 1 | 1 | 4 | - | - |
| 50歳以上 | 初婚 | - | 3 | - | - | - | - | - | - | - | - | - | - | - | - | - | - | - | 3 | - | - |
| | 再婚 | 3 | 9 | - | - | - | - | - | - | - | - | 1 | - | - | - | - | 1 | 2 | 8 | - | - |
| 不詳 | 初婚 | - | - | - | - | - | - | - | - | - | - | - | - | - | - | - | - | - | - | - | - |
| | 再婚 | - | - | - | - | - | - | - | - | - | - | - | - | - | - | - | - | - | - | - | - |

※注1：婚姻件数は令和2年に結婚生活に入り届け出たもの

注2：年齢は同居時年齢

表7-3 婚姻件数、夫の年齢（5歳階級）・妻の年齢（5歳階級）・夫の初婚-再婚・妻の初婚-再婚・区別

南 区

| 妻の年齢 | | 夫の年齢 | | | | | | | | | | | | | | | | | | | |
|--------|----|------|----|-------|----|--------|----|--------|----|--------|----|--------|----|--------|----|--------|----|-------|----|-----|----|
| | | 総 数 | | 19歳以下 | | 20～24歳 | | 25～29歳 | | 30～34歳 | | 35～39歳 | | 40～44歳 | | 45～49歳 | | 50歳以上 | | 不 詳 | |
| | | 初婚 | 再婚 | 初婚 | 再婚 | 初婚 | 再婚 | 初婚 | 再婚 | 初婚 | 再婚 | 初婚 | 再婚 | 初婚 | 再婚 | 初婚 | 再婚 | 初婚 | 再婚 | 初婚 | 再婚 |
| 総 数 | 初婚 | 571 | 36 | 2 | - | 37 | - | 269 | 2 | 152 | 7 | 66 | 9 | 27 | 6 | 13 | 5 | 5 | 7 | - | - |
| | 再婚 | 40 | 42 | - | - | 3 | - | 11 | - | 6 | 3 | 6 | 7 | 6 | 5 | 5 | 7 | 3 | 20 | - | - |
| 19歳以下 | 初婚 | 3 | 1 | 1 | - | 2 | - | - | 1 | - | - | - | - | - | - | - | - | - | - | - | - |
| | 再婚 | - | - | - | - | - | - | - | - | - | - | - | - | - | - | - | - | - | - | - | - |
| 20～24歳 | 初婚 | 79 | - | 1 | - | 29 | - | 39 | - | 7 | - | 3 | - | - | - | - | - | - | - | - | - |
| | 再婚 | 1 | - | - | - | 1 | - | - | - | - | - | - | - | - | - | - | - | - | - | - | - |
| 25～29歳 | 初婚 | 293 | 6 | - | - | 4 | - | 208 | 1 | 63 | 3 | 16 | 1 | 1 | 1 | 1 | - | - | - | - | - |
| | 再婚 | 7 | 2 | - | - | 1 | - | 4 | - | 1 | 1 | - | - | - | - | 1 | - | - | 1 | - | - |
| 30～34歳 | 初婚 | 117 | 12 | - | - | 1 | - | 21 | - | 68 | 3 | 19 | 4 | 6 | 2 | 2 | 1 | - | 2 | - | - |
| | 再婚 | 8 | 3 | - | - | - | - | 3 | - | 3 | - | 2 | 3 | - | - | - | - | - | - | - | - |
| 35～39歳 | 初婚 | 56 | 8 | - | - | 1 | - | - | - | 12 | 1 | 26 | 3 | 13 | 2 | 4 | 2 | - | - | - | - |
| | 再婚 | 17 | 9 | - | - | 1 | - | 4 | - | 2 | 1 | 4 | 3 | 4 | 3 | 2 | - | - | 2 | - | - |
| 40～44歳 | 初婚 | 15 | 5 | - | - | - | - | 1 | - | 2 | - | 2 | 1 | 5 | - | 5 | 1 | - | 3 | - | - |
| | 再婚 | 2 | 5 | - | - | - | - | - | - | - | 1 | - | 1 | 2 | 1 | - | - | - | 2 | - | - |
| 45～49歳 | 初婚 | 2 | 1 | - | - | - | - | - | - | - | - | - | - | - | 1 | 1 | - | 1 | - | - | - |
| | 再婚 | 3 | 10 | - | - | - | - | - | - | - | - | - | - | - | 1 | 1 | 6 | 2 | 3 | - | - |
| 50歳以上 | 初婚 | 6 | 3 | - | - | - | - | - | - | - | - | - | - | 2 | - | - | 1 | 4 | 2 | - | - |
| | 再婚 | 2 | 13 | - | - | - | - | - | - | - | - | - | - | - | - | 1 | 1 | 1 | 12 | - | - |
| 不 詳 | 初婚 | - | - | - | - | - | - | - | - | - | - | - | - | - | - | - | - | - | - | - | - |
| | 再婚 | - | - | - | - | - | - | - | - | - | - | - | - | - | - | - | - | - | - | - | - |

※注1：婚姻件数は令和2年に結婚生活に入り届け出たもの

注2：年齢は同居時年齢

表7-3 婚姻件数、夫の年齢（5歳階級）・妻の年齢（5歳階級）・夫の初婚-再婚・妻の初婚-再婚・区別

緑 区

| 妻の年齢 | | 夫の年齢 | | | | | | | | | | | | | | | | | | | |
|--------|----|------|----|-------|----|--------|----|--------|----|--------|----|--------|----|--------|----|--------|----|-------|----|-----|----|
| | | 総 数 | | 19歳以下 | | 20～24歳 | | 25～29歳 | | 30～34歳 | | 35～39歳 | | 40～44歳 | | 45～49歳 | | 50歳以上 | | 不 詳 | |
| | | 初婚 | 再婚 | 初婚 | 再婚 | 初婚 | 再婚 | 初婚 | 再婚 | 初婚 | 再婚 | 初婚 | 再婚 | 初婚 | 再婚 | 初婚 | 再婚 | 初婚 | 再婚 | 初婚 | 再婚 |
| 総 数 | 初婚 | 266 | 32 | - | - | 23 | - | 127 | 1 | 68 | 9 | 28 | 9 | 17 | 7 | 2 | 3 | 1 | 3 | - | - |
| | 再婚 | 25 | 32 | - | - | 2 | - | 3 | 2 | 4 | 1 | 4 | 7 | 9 | 6 | 1 | 6 | 2 | 10 | - | - |
| 19歳以下 | 初婚 | 2 | - | - | - | 1 | - | 1 | - | - | - | - | - | - | - | - | - | - | - | - | - |
| | 再婚 | - | - | - | - | - | - | - | - | - | - | - | - | - | - | - | - | - | - | - | - |
| 20～24歳 | 初婚 | 38 | 4 | - | - | 19 | - | 17 | - | 1 | 1 | 1 | 2 | - | - | - | 1 | - | - | - | - |
| | 再婚 | 1 | - | - | - | 1 | - | - | - | - | - | - | - | - | - | - | - | - | - | - | - |
| 25～29歳 | 初婚 | 127 | 7 | - | - | 2 | - | 89 | - | 28 | 3 | 8 | 4 | - | - | - | - | - | - | - | - |
| | 再婚 | 2 | 4 | - | - | - | - | - | 2 | 1 | - | 1 | 1 | - | 1 | - | - | - | - | - | - |
| 30～34歳 | 初婚 | 68 | 12 | - | - | 1 | - | 17 | 1 | 34 | 3 | 13 | 1 | 3 | 6 | - | - | - | 1 | - | - |
| | 再婚 | 4 | 1 | - | - | 1 | - | 1 | - | 1 | - | - | 1 | 1 | - | - | - | - | - | - | - |
| 35～39歳 | 初婚 | 22 | 3 | - | - | - | - | 3 | - | 4 | 1 | 6 | 1 | 8 | 1 | 1 | - | - | - | - | - |
| | 再婚 | 7 | 9 | - | - | - | - | 1 | - | 2 | 1 | 3 | 4 | 1 | 2 | - | 1 | - | 1 | - | - |
| 40～44歳 | 初婚 | 6 | 5 | - | - | - | - | - | - | 1 | 1 | - | 1 | 4 | - | 1 | 2 | - | 1 | - | - |
| | 再婚 | 7 | 4 | - | - | - | - | - | - | - | - | - | 1 | 6 | 1 | 1 | - | - | 2 | - | - |
| 45～49歳 | 初婚 | 2 | 1 | - | - | - | - | - | - | - | - | - | - | 2 | - | - | - | - | 1 | - | - |
| | 再婚 | 2 | 7 | - | - | - | - | 1 | - | - | - | - | - | 1 | 2 | - | 2 | - | 3 | - | - |
| 50歳以上 | 初婚 | 1 | - | - | - | - | - | - | - | - | - | - | - | - | - | - | - | 1 | - | - | - |
| | 再婚 | 2 | 7 | - | - | - | - | - | - | - | - | - | - | - | - | - | 3 | 2 | 4 | - | - |
| 不 詳 | 初婚 | - | - | - | - | - | - | - | - | - | - | - | - | - | - | - | - | - | - | - | - |
| | 再婚 | - | - | - | - | - | - | - | - | - | - | - | - | - | - | - | - | - | - | - | - |

※注1：婚姻件数は令和2年に結婚生活に入り届け出たもの

注2：年齢は同居時年齢

表7-3 婚姻件数、夫の年齢（5歳階級）・妻の年齢（5歳階級）・夫の初婚-再婚・妻の初婚-再婚・区別

岩槻区

| 妻の年齢 | | 夫の年齢 | | | | | | | | | | | | | | | | | | | |
|--------|----|------|----|-------|----|--------|----|--------|----|--------|----|--------|----|--------|----|--------|----|-------|----|----|----|
| | | 総数 | | 19歳以下 | | 20～24歳 | | 25～29歳 | | 30～34歳 | | 35～39歳 | | 40～44歳 | | 45～49歳 | | 50歳以上 | | 不詳 | |
| | | 初婚 | 再婚 | 初婚 | 再婚 | 初婚 | 再婚 | 初婚 | 再婚 | 初婚 | 再婚 | 初婚 | 再婚 | 初婚 | 再婚 | 初婚 | 再婚 | 初婚 | 再婚 | 初婚 | 再婚 |
| 総数 | 初婚 | 184 | 33 | 1 | - | 22 | - | 73 | 3 | 29 | 6 | 35 | 8 | 17 | 6 | 6 | 7 | 1 | 3 | - | - |
| | 再婚 | 24 | 38 | - | - | - | - | 6 | 3 | 4 | 1 | 5 | 6 | 1 | 5 | 4 | 10 | 4 | 13 | - | - |
| 19歳以下 | 初婚 | 2 | - | 1 | - | - | - | 1 | - | - | - | - | - | - | - | - | - | - | - | - | - |
| | 再婚 | 1 | - | - | - | - | - | 1 | - | - | - | - | - | - | - | - | - | - | - | - | - |
| 20～24歳 | 初婚 | 37 | 3 | - | - | 17 | - | 14 | 1 | 3 | 1 | 3 | 1 | - | - | - | - | - | - | - | - |
| | 再婚 | - | - | - | - | - | - | - | - | - | - | - | - | - | - | - | - | - | - | - | - |
| 25～29歳 | 初婚 | 76 | 3 | - | - | 4 | - | 52 | 2 | 9 | 1 | 9 | - | 2 | - | - | - | - | - | - | - |
| | 再婚 | 4 | 3 | - | - | - | - | 4 | 1 | - | - | - | 1 | - | - | - | 1 | - | - | - | - |
| 30～34歳 | 初婚 | 37 | 12 | - | - | 1 | - | 5 | - | 14 | 4 | 8 | 2 | 7 | 3 | 2 | 2 | - | 1 | - | - |
| | 再婚 | 4 | 3 | - | - | - | - | - | - | 3 | 1 | 1 | - | - | 1 | - | - | - | 1 | - | - |
| 35～39歳 | 初婚 | 21 | 9 | - | - | - | - | 1 | - | 2 | - | 12 | 5 | 4 | 2 | 2 | 1 | - | 1 | - | - |
| | 再婚 | 4 | 9 | - | - | - | - | 1 | 1 | 1 | - | 2 | 3 | - | 1 | - | 3 | - | 1 | - | - |
| 40～44歳 | 初婚 | 7 | 2 | - | - | - | - | - | - | - | - | 2 | - | 4 | 1 | 1 | 1 | - | - | - | - |
| | 再婚 | 5 | 8 | - | - | - | - | - | 1 | - | - | 1 | 2 | - | 3 | 3 | 2 | 1 | - | - | - |
| 45～49歳 | 初婚 | 2 | 3 | - | - | - | - | - | - | 1 | - | - | - | - | - | - | 2 | 1 | 1 | - | - |
| | 再婚 | 4 | 6 | - | - | - | - | - | - | - | - | 1 | - | 1 | - | 1 | 4 | 1 | 2 | - | - |
| 50歳以上 | 初婚 | 2 | 1 | - | - | - | - | - | - | - | - | 1 | - | - | - | 1 | 1 | - | - | - | - |
| | 再婚 | 2 | 9 | - | - | - | - | - | - | - | - | - | - | - | - | - | - | 2 | 9 | - | - |
| 不詳 | 初婚 | - | - | - | - | - | - | - | - | - | - | - | - | - | - | - | - | - | - | - | - |
| | 再婚 | - | - | - | - | - | - | - | - | - | - | - | - | - | - | - | - | - | - | - | - |

※注1：婚姻件数は令和2年に結婚生活に入り届け出たもの

注2：年齢は同居時年齢

第8節 離婚統計

表8-1 離婚件数、届出月・区別

| | 総数 | 1月 | 2月 | 3月 | 4月 | 5月 | 6月 | 7月 | 8月 | 9月 | 10月 | 11月 | 12月 |
|-------|-------|-----|-----|-----|-----|-----|-----|-----|-----|-----|-----|-----|-----|
| さいたま市 | 1,816 | 171 | 156 | 209 | 139 | 111 | 132 | 162 | 134 | 152 | 121 | 153 | 176 |
| 西 区 | 155 | 15 | 12 | 20 | 8 | 9 | 14 | 10 | 11 | 12 | 9 | 18 | 17 |
| 北 区 | 174 | 21 | 20 | 17 | 15 | 13 | 12 | 11 | 8 | 9 | 15 | 19 | 14 |
| 大宮区 | 165 | 19 | 17 | 13 | 19 | 6 | 11 | 15 | 11 | 14 | 10 | 14 | 16 |
| 見沼区 | 255 | 17 | 20 | 22 | 24 | 23 | 17 | 22 | 18 | 22 | 17 | 26 | 27 |
| 中央区 | 125 | 9 | 12 | 21 | 11 | 6 | 4 | 14 | 7 | 11 | 6 | 11 | 13 |
| 桜 区 | 148 | 14 | 9 | 20 | 11 | 4 | 9 | 15 | 11 | 12 | 12 | 13 | 18 |
| 浦和区 | 168 | 15 | 16 | 22 | 16 | 10 | 18 | 17 | 8 | 18 | 14 | 5 | 9 |
| 南 区 | 243 | 20 | 21 | 33 | 12 | 16 | 21 | 18 | 30 | 22 | 13 | 14 | 23 |
| 緑 区 | 207 | 19 | 17 | 26 | 12 | 11 | 16 | 22 | 16 | 16 | 10 | 20 | 22 |
| 岩槻区 | 176 | 22 | 12 | 15 | 11 | 13 | 10 | 18 | 14 | 16 | 15 | 13 | 17 |

※注：本表の表頭に掲げた月は離婚の月であって、協議離婚については届出月、調停・審判・和解・請求の認諾・判決離婚については、成立または確定の月である。

表 8 - 2 離婚件数、夫の年齢（5歳階級）・妻の年齢（5歳階級）・区別

さいたま市

| 妻の年齢 | 夫の年齢 | | | | | | | | | | | |
|--------|-------|-------|--------|--------|--------|--------|--------|--------|--------|--------|-------|----|
| | 総数 | 19歳以下 | 20～24歳 | 25～29歳 | 30～34歳 | 35～39歳 | 40～44歳 | 45～49歳 | 50～54歳 | 55～59歳 | 60歳以上 | 不詳 |
| 総数 | 1,816 | 4 | 59 | 185 | 285 | 308 | 252 | 260 | 181 | 129 | 153 | - |
| 19歳以下 | 10 | 4 | 6 | - | - | - | - | - | - | - | - | - |
| 20～24歳 | 104 | - | 38 | 36 | 17 | 8 | 2 | 2 | - | - | 1 | - |
| 25～29歳 | 234 | - | 11 | 111 | 65 | 28 | 15 | 3 | - | 1 | - | - |
| 30～34歳 | 323 | - | 3 | 28 | 148 | 85 | 40 | 17 | 2 | - | - | - |
| 35～39歳 | 316 | - | 1 | 8 | 43 | 142 | 82 | 25 | 6 | 3 | 6 | - |
| 40～44歳 | 237 | - | - | 2 | 6 | 32 | 89 | 70 | 23 | 12 | 3 | - |
| 45～49歳 | 248 | - | - | - | 5 | 13 | 18 | 117 | 63 | 17 | 15 | - |
| 50～54歳 | 164 | - | - | - | 1 | - | 5 | 24 | 74 | 40 | 20 | - |
| 55～59歳 | 96 | - | - | - | - | - | 1 | 2 | 11 | 50 | 32 | - |
| 60歳以上 | 84 | - | - | - | - | - | - | - | 2 | 6 | 76 | - |
| 不詳 | - | - | - | - | - | - | - | - | - | - | - | - |

※年齢は別居時年齢

西 区

| 妻の年齢 | 夫の年齢 | | | | | | | | | | | |
|--------|------|-------|--------|--------|--------|--------|--------|--------|--------|--------|-------|----|
| | 総数 | 19歳以下 | 20～24歳 | 25～29歳 | 30～34歳 | 35～39歳 | 40～44歳 | 45～49歳 | 50～54歳 | 55～59歳 | 60歳以上 | 不詳 |
| 総数 | 155 | - | 8 | 12 | 24 | 35 | 15 | 25 | 13 | 9 | 14 | - |
| 19歳以下 | 1 | - | 1 | - | - | - | - | - | - | - | - | - |
| 20～24歳 | 15 | - | 6 | 7 | 2 | - | - | - | - | - | - | - |
| 25～29歳 | 10 | - | 1 | 2 | 4 | 3 | - | - | - | - | - | - |
| 30～34歳 | 30 | - | - | 1 | 17 | 7 | 4 | 1 | - | - | - | - |
| 35～39歳 | 31 | - | - | 2 | 1 | 18 | 5 | 4 | 1 | - | - | - |
| 40～44歳 | 18 | - | - | - | - | 5 | 3 | 6 | 3 | 1 | - | - |
| 45～49歳 | 24 | - | - | - | - | 2 | 2 | 12 | 5 | 1 | 2 | - |
| 50～54歳 | 13 | - | - | - | - | - | 1 | 1 | 4 | 5 | 2 | - |
| 55～59歳 | 5 | - | - | - | - | - | - | 1 | - | 2 | 2 | - |
| 60歳以上 | 8 | - | - | - | - | - | - | - | - | - | 8 | - |
| 不詳 | - | - | - | - | - | - | - | - | - | - | - | - |

※年齢は別居時年齢

北 区

| 妻の年齢 | 夫の年齢 | | | | | | | | | | | |
|--------|------|-------|--------|--------|--------|--------|--------|--------|--------|--------|-------|----|
| | 総数 | 19歳以下 | 20～24歳 | 25～29歳 | 30～34歳 | 35～39歳 | 40～44歳 | 45～49歳 | 50～54歳 | 55～59歳 | 60歳以上 | 不詳 |
| 総数 | 174 | - | 4 | 22 | 29 | 28 | 23 | 22 | 25 | 12 | 9 | - |
| 19歳以下 | - | - | - | - | - | - | - | - | - | - | - | - |
| 20～24歳 | 8 | - | - | 3 | 2 | 2 | 1 | - | - | - | - | - |
| 25～29歳 | 35 | - | 4 | 14 | 9 | 6 | 1 | 1 | - | - | - | - |
| 30～34歳 | 32 | - | - | 4 | 16 | 6 | 5 | 1 | - | - | - | - |
| 35～39歳 | 21 | - | - | - | 2 | 13 | 5 | 1 | - | - | - | - |
| 40～44歳 | 24 | - | - | 1 | - | 1 | 10 | 6 | 5 | 1 | - | - |
| 45～49歳 | 25 | - | - | - | - | - | 1 | 13 | 7 | 1 | 3 | - |
| 50～54歳 | 14 | - | - | - | - | - | - | - | 12 | 1 | 1 | - |
| 55～59歳 | 10 | - | - | - | - | - | - | - | 1 | 7 | 2 | - |
| 60歳以上 | 5 | - | - | - | - | - | - | - | - | 2 | 3 | - |
| 不詳 | - | - | - | - | - | - | - | - | - | - | - | - |

※年齢は別居時年齢

表 8 - 2 離婚件数、夫の年齢（5歳階級）・妻の年齢（5歳階級）・区別

大宮区

| 妻の年齢 | 夫の年齢 | | | | | | | | | | | |
|--------|------|-------|--------|--------|--------|--------|--------|--------|--------|--------|-------|----|
| | 総数 | 19歳以下 | 20～24歳 | 25～29歳 | 30～34歳 | 35～39歳 | 40～44歳 | 45～49歳 | 50～54歳 | 55～59歳 | 60歳以上 | 不詳 |
| 総数 | 165 | - | 3 | 8 | 39 | 25 | 19 | 29 | 19 | 11 | 12 | - |
| 19歳以下 | - | - | - | - | - | - | - | - | - | - | - | - |
| 20～24歳 | 7 | - | 2 | 1 | 2 | - | 1 | 1 | - | - | - | - |
| 25～29歳 | 16 | - | - | 5 | 8 | 2 | 1 | - | - | - | - | - |
| 30～34歳 | 35 | - | - | 1 | 17 | 9 | 3 | 4 | 1 | - | - | - |
| 35～39歳 | 34 | - | 1 | - | 12 | 9 | 6 | 3 | 1 | 1 | 1 | - |
| 40～44歳 | 20 | - | - | 1 | - | 2 | 6 | 8 | 3 | - | - | - |
| 45～49歳 | 23 | - | - | - | - | 3 | - | 9 | 8 | 3 | - | - |
| 50～54歳 | 16 | - | - | - | - | - | 2 | 3 | 6 | 4 | 1 | - |
| 55～59歳 | 7 | - | - | - | - | - | - | 1 | - | 3 | 3 | - |
| 60歳以上 | 7 | - | - | - | - | - | - | - | - | - | 7 | - |
| 不詳 | - | - | - | - | - | - | - | - | - | - | - | - |

※年齢は別居時年齢

見沼区

| 妻の年齢 | 夫の年齢 | | | | | | | | | | | |
|--------|------|-------|--------|--------|--------|--------|--------|--------|--------|--------|-------|----|
| | 総数 | 19歳以下 | 20～24歳 | 25～29歳 | 30～34歳 | 35～39歳 | 40～44歳 | 45～49歳 | 50～54歳 | 55～59歳 | 60歳以上 | 不詳 |
| 総数 | 255 | 2 | 16 | 26 | 30 | 50 | 35 | 33 | 28 | 13 | 22 | - |
| 19歳以下 | 4 | 2 | 2 | - | - | - | - | - | - | - | - | - |
| 20～24歳 | 22 | - | 12 | 4 | 3 | 2 | - | - | - | - | 1 | - |
| 25～29歳 | 35 | - | 1 | 19 | 8 | 3 | 4 | - | - | - | - | - |
| 30～34歳 | 40 | - | 1 | 3 | 12 | 17 | 6 | 1 | - | - | - | - |
| 35～39歳 | 48 | - | - | - | 5 | 23 | 14 | 4 | 1 | 1 | - | - |
| 40～44歳 | 32 | - | - | - | - | 3 | 8 | 15 | 4 | 2 | - | - |
| 45～49歳 | 27 | - | - | - | 2 | 2 | 3 | 12 | 7 | - | 1 | - |
| 50～54歳 | 21 | - | - | - | - | - | - | 1 | 15 | 4 | 1 | - |
| 55～59歳 | 13 | - | - | - | - | - | - | - | 1 | 5 | 7 | - |
| 60歳以上 | 13 | - | - | - | - | - | - | - | - | 1 | 12 | - |
| 不詳 | - | - | - | - | - | - | - | - | - | - | - | - |

※年齢は別居時年齢

中央区

| 妻の年齢 | 夫の年齢 | | | | | | | | | | | |
|--------|------|-------|--------|--------|--------|--------|--------|--------|--------|--------|-------|----|
| | 総数 | 19歳以下 | 20～24歳 | 25～29歳 | 30～34歳 | 35～39歳 | 40～44歳 | 45～49歳 | 50～54歳 | 55～59歳 | 60歳以上 | 不詳 |
| 総数 | 125 | - | 2 | 17 | 21 | 14 | 17 | 20 | 11 | 13 | 10 | - |
| 19歳以下 | - | - | - | - | - | - | - | - | - | - | - | - |
| 20～24歳 | 3 | - | 1 | 2 | - | - | - | - | - | - | - | - |
| 25～29歳 | 13 | - | - | 8 | 4 | 1 | - | - | - | - | - | - |
| 30～34歳 | 27 | - | 1 | 5 | 12 | 6 | 2 | 1 | - | - | - | - |
| 35～39歳 | 19 | - | - | 2 | 2 | 6 | 6 | 2 | - | - | 1 | - |
| 40～44歳 | 18 | - | - | - | 2 | - | 8 | 6 | 1 | 1 | - | - |
| 45～49歳 | 20 | - | - | - | 1 | 1 | 1 | 9 | 4 | 1 | 3 | - |
| 50～54歳 | 15 | - | - | - | - | - | - | 2 | 6 | 6 | 1 | - |
| 55～59歳 | 4 | - | - | - | - | - | - | - | - | 4 | - | - |
| 60歳以上 | 6 | - | - | - | - | - | - | - | - | 1 | 5 | - |
| 不詳 | - | - | - | - | - | - | - | - | - | - | - | - |

※年齢は別居時年齢

表 8-2 離婚件数、夫の年齢（5歳階級）・妻の年齢（5歳階級）・区別

桜 区

| 妻の年齢 | 夫の年齢 | | | | | | | | | | | |
|--------|------|-------|--------|--------|--------|--------|--------|--------|--------|--------|-------|----|
| | 総数 | 19歳以下 | 20～24歳 | 25～29歳 | 30～34歳 | 35～39歳 | 40～44歳 | 45～49歳 | 50～54歳 | 55～59歳 | 60歳以上 | 不詳 |
| 総 数 | 148 | - | 6 | 24 | 27 | 22 | 13 | 20 | 14 | 10 | 12 | - |
| 19歳以下 | 1 | - | 1 | - | - | - | - | - | - | - | - | - |
| 20～24歳 | 13 | - | 4 | 7 | 2 | - | - | - | - | - | - | - |
| 25～29歳 | 21 | - | 1 | 11 | 5 | 3 | 1 | - | - | - | - | - |
| 30～34歳 | 22 | - | - | 5 | 11 | 5 | - | 1 | - | - | - | - |
| 35～39歳 | 28 | - | - | 1 | 7 | 12 | 6 | - | 1 | - | 1 | - |
| 40～44歳 | 12 | - | - | - | 2 | 1 | 3 | 5 | - | - | 1 | - |
| 45～49歳 | 26 | - | - | - | - | 1 | 3 | 11 | 7 | 3 | 1 | - |
| 50～54歳 | 11 | - | - | - | - | - | - | 3 | 4 | 3 | 1 | - |
| 55～59歳 | 5 | - | - | - | - | - | - | - | 1 | 3 | 1 | - |
| 60歳以上 | 9 | - | - | - | - | - | - | - | 1 | 1 | 7 | - |
| 不 詳 | - | - | - | - | - | - | - | - | - | - | - | - |

※年齢は別居時年齢

浦和区

| 妻の年齢 | 夫の年齢 | | | | | | | | | | | |
|--------|------|-------|--------|--------|--------|--------|--------|--------|--------|--------|-------|----|
| | 総数 | 19歳以下 | 20～24歳 | 25～29歳 | 30～34歳 | 35～39歳 | 40～44歳 | 45～49歳 | 50～54歳 | 55～59歳 | 60歳以上 | 不詳 |
| 総 数 | 168 | - | 3 | 14 | 29 | 23 | 26 | 28 | 17 | 19 | 9 | - |
| 19歳以下 | - | - | - | - | - | - | - | - | - | - | - | - |
| 20～24歳 | 6 | - | 2 | 3 | - | 1 | - | - | - | - | - | - |
| 25～29歳 | 22 | - | 1 | 8 | 8 | 2 | 1 | 1 | - | 1 | - | - |
| 30～34歳 | 32 | - | - | 3 | 16 | 6 | 6 | 1 | - | - | - | - |
| 35～39歳 | 30 | - | - | - | 3 | 12 | 9 | 5 | - | - | 1 | - |
| 40～44歳 | 22 | - | - | - | - | 2 | 9 | 6 | 2 | 3 | - | - |
| 45～49歳 | 17 | - | - | - | 2 | - | 1 | 10 | 2 | 2 | - | - |
| 50～54歳 | 24 | - | - | - | - | - | - | 5 | 11 | 5 | 3 | - |
| 55～59歳 | 12 | - | - | - | - | - | - | - | 2 | 8 | 2 | - |
| 60歳以上 | 3 | - | - | - | - | - | - | - | - | - | 3 | - |
| 不 詳 | - | - | - | - | - | - | - | - | - | - | - | - |

※年齢は別居時年齢

南 区

| 妻の年齢 | 夫の年齢 | | | | | | | | | | | |
|--------|------|-------|--------|--------|--------|--------|--------|--------|--------|--------|-------|----|
| | 総数 | 19歳以下 | 20～24歳 | 25～29歳 | 30～34歳 | 35～39歳 | 40～44歳 | 45～49歳 | 50～54歳 | 55～59歳 | 60歳以上 | 不詳 |
| 総 数 | 243 | 1 | 5 | 23 | 40 | 45 | 40 | 27 | 22 | 16 | 24 | - |
| 19歳以下 | 1 | 1 | - | - | - | - | - | - | - | - | - | - |
| 20～24歳 | 10 | - | 5 | 2 | 2 | 1 | - | - | - | - | - | - |
| 25～29歳 | 31 | - | - | 18 | 9 | 1 | 3 | - | - | - | - | - |
| 30～34歳 | 44 | - | - | 2 | 21 | 16 | 2 | 2 | 1 | - | - | - |
| 35～39歳 | 42 | - | - | 1 | 8 | 17 | 11 | 2 | 1 | - | 2 | - |
| 40～44歳 | 40 | - | - | - | - | 7 | 22 | 5 | 3 | 2 | 1 | - |
| 45～49歳 | 37 | - | - | - | - | 3 | 2 | 16 | 10 | 4 | 2 | - |
| 50～54歳 | 15 | - | - | - | - | - | - | 2 | 4 | 5 | 4 | - |
| 55～59歳 | 11 | - | - | - | - | - | - | - | 2 | 5 | 4 | - |
| 60歳以上 | 12 | - | - | - | - | - | - | - | 1 | - | 11 | - |
| 不 詳 | - | - | - | - | - | - | - | - | - | - | - | - |

※年齢は別居時年齢

表 8 - 2 離婚件数、夫の年齢（5歳階級）・妻の年齢（5歳階級）・区別

緑 区

| 妻の年齢 | 夫の年齢 | | | | | | | | | | | |
|--------|------|-------|--------|--------|--------|--------|--------|--------|--------|--------|-------|----|
| | 総数 | 19歳以下 | 20～24歳 | 25～29歳 | 30～34歳 | 35～39歳 | 40～44歳 | 45～49歳 | 50～54歳 | 55～59歳 | 60歳以上 | 不詳 |
| 総 数 | 207 | 1 | 5 | 28 | 26 | 32 | 31 | 35 | 16 | 16 | 17 | - |
| 19歳以下 | 2 | 1 | 1 | - | - | - | - | - | - | - | - | - |
| 20～24歳 | 7 | - | 1 | 4 | 1 | 1 | - | - | - | - | - | - |
| 25～29歳 | 36 | - | 3 | 20 | 7 | 4 | 2 | - | - | - | - | - |
| 30～34歳 | 36 | - | - | 2 | 16 | 9 | 7 | 2 | - | - | - | - |
| 35～39歳 | 26 | - | - | 2 | - | 13 | 7 | 3 | 1 | - | - | - |
| 40～44歳 | 28 | - | - | - | 1 | 4 | 9 | 11 | 1 | 2 | - | - |
| 45～49歳 | 30 | - | - | - | - | 1 | 4 | 15 | 8 | 2 | - | - |
| 50～54歳 | 15 | - | - | - | 1 | - | 1 | 4 | 4 | 3 | 2 | - |
| 55～59歳 | 17 | - | - | - | - | - | 1 | - | 2 | 9 | 5 | - |
| 60歳以上 | 10 | - | - | - | - | - | - | - | - | - | 10 | - |
| 不 詳 | - | - | - | - | - | - | - | - | - | - | - | - |

※年齢は別居時年齢

岩槻区

| 妻の年齢 | 夫の年齢 | | | | | | | | | | | |
|--------|------|-------|--------|--------|--------|--------|--------|--------|--------|--------|-------|----|
| | 総数 | 19歳以下 | 20～24歳 | 25～29歳 | 30～34歳 | 35～39歳 | 40～44歳 | 45～49歳 | 50～54歳 | 55～59歳 | 60歳以上 | 不詳 |
| 総 数 | 176 | - | 7 | 11 | 20 | 34 | 33 | 21 | 16 | 10 | 24 | - |
| 19歳以下 | 1 | - | 1 | - | - | - | - | - | - | - | - | - |
| 20～24歳 | 13 | - | 5 | 3 | 3 | 1 | - | 1 | - | - | - | - |
| 25～29歳 | 15 | - | - | 6 | 3 | 3 | 2 | 1 | - | - | - | - |
| 30～34歳 | 25 | - | 1 | 2 | 10 | 4 | 5 | 3 | - | - | - | - |
| 35～39歳 | 37 | - | - | - | 3 | 19 | 13 | 1 | - | 1 | - | - |
| 40～44歳 | 23 | - | - | - | 1 | 7 | 11 | 2 | 1 | - | 1 | - |
| 45～49歳 | 19 | - | - | - | - | - | 1 | 10 | 5 | - | 3 | - |
| 50～54歳 | 20 | - | - | - | - | - | 1 | 3 | 8 | 4 | 4 | - |
| 55～59歳 | 12 | - | - | - | - | - | - | - | 2 | 4 | 6 | - |
| 60歳以上 | 11 | - | - | - | - | - | - | - | - | 1 | 10 | - |
| 不 詳 | - | - | - | - | - | - | - | - | - | - | - | - |

※年齢は別居時年齢

表 8-3 離婚件数、種類・同居期間・区別

さいたま市

| | 総数 | 同居期間 | | | | | | | | | |
|-------|-------|------|------|------|------|------|-------|--------|--------|-------|------|
| | | 1年未満 | 1～2年 | 2～3年 | 3～4年 | 4～5年 | 5～10年 | 10～15年 | 15～20年 | 20年以上 | 不詳 |
| 総数 数 | 1,816 | 92 | 125 | 136 | 122 | 110 | 329 | 257 | 183 | 383 | 79 |
| 割合 | 100.0 | 5.1 | 6.9 | 7.5 | 6.7 | 6.1 | 18.1 | 14.2 | 10.1 | 21.1 | 4.4 |
| 協議 数 | 1,630 | 86 | 109 | 130 | 111 | 100 | 288 | 228 | 162 | 346 | 70 |
| 割合 | 100.0 | 5.3 | 6.7 | 8.0 | 6.8 | 6.1 | 17.7 | 14.0 | 9.9 | 21.2 | 4.3 |
| 調停 数 | 132 | 5 | 10 | 3 | 9 | 7 | 27 | 20 | 14 | 31 | 6 |
| 割合 | 100.0 | 3.8 | 7.6 | 2.3 | 6.8 | 5.3 | 20.5 | 15.2 | 10.6 | 23.5 | 4.5 |
| 審判 数 | 13 | - | 4 | 1 | - | 1 | 3 | 1 | 1 | 1 | 1 |
| 割合 | 100.0 | - | 30.8 | 7.7 | - | 7.7 | 23.1 | 7.7 | 7.7 | 7.7 | 7.7 |
| 和解 数 | 25 | - | 1 | 1 | 1 | 1 | 6 | 6 | 6 | 3 | - |
| 割合 | 100.0 | - | 4.0 | 4.0 | 4.0 | 4.0 | 24.0 | 24.0 | 24.0 | 12.0 | - |
| 請求 数 | - | - | - | - | - | - | - | - | - | - | - |
| 認諾 割合 | - | - | - | - | - | - | - | - | - | - | - |
| 判決 数 | 16 | 1 | 1 | 1 | 1 | 1 | 5 | 2 | - | 2 | 2 |
| 割合 | 100.0 | 6.3 | 6.3 | 6.3 | 6.3 | 6.3 | 31.3 | 12.5 | - | 12.5 | 12.5 |

西 区

| | 総数 | 同居期間 | | | | | | | | | |
|-------|-------|------|-------|------|------|------|-------|--------|--------|-------|-------|
| | | 1年未満 | 1～2年 | 2～3年 | 3～4年 | 4～5年 | 5～10年 | 10～15年 | 15～20年 | 20年以上 | 不詳 |
| 総数 数 | 155 | 7 | 12 | 12 | 8 | 9 | 29 | 23 | 14 | 39 | 2 |
| 割合 | 100.0 | 4.5 | 7.7 | 7.7 | 5.2 | 5.8 | 18.7 | 14.8 | 9.0 | 25.2 | 1.3 |
| 協議 数 | 134 | 6 | 9 | 12 | 8 | 8 | 25 | 17 | 13 | 35 | 1 |
| 割合 | 100.0 | 4.5 | 6.7 | 9.0 | 6.0 | 6.0 | 18.7 | 12.7 | 9.7 | 26.1 | 0.7 |
| 調停 数 | 19 | 1 | 2 | - | - | 1 | 4 | 6 | 1 | 4 | - |
| 割合 | 100.0 | 5.3 | 10.5 | - | - | 5.3 | 21.1 | 31.6 | 5.3 | 21.1 | - |
| 審判 数 | 1 | - | 1 | - | - | - | - | - | - | - | - |
| 割合 | 100.0 | - | 100.0 | - | - | - | - | - | - | - | - |
| 和解 数 | - | - | - | - | - | - | - | - | - | - | - |
| 割合 | - | - | - | - | - | - | - | - | - | - | - |
| 請求 数 | - | - | - | - | - | - | - | - | - | - | - |
| 認諾 割合 | - | - | - | - | - | - | - | - | - | - | - |
| 判決 数 | 1 | - | - | - | - | - | - | - | - | - | 1 |
| 割合 | 100.0 | - | - | - | - | - | - | - | - | - | 100.0 |

表 8-3 離婚件数、種類・同居期間・区別

北 区

| | 総数 | 同 居 期 間 | | | | | | | | | |
|------------|-------|----------|----------|----------|----------|----------|-----------|------------|------------|-----------|-----|
| | | 1年 未満 | 1～ 2年 | 2～ 3年 | 3～ 4年 | 4～ 5年 | 5～ 10年 | 10～ 15年 | 15～ 20年 | 20年 以上 | 不詳 |
| 総数 数 | 174 | 4 | 15 | 13 | 9 | 14 | 39 | 22 | 18 | 36 | 4 |
| 割合 | 100.0 | 2.3 | 8.6 | 7.5 | 5.2 | 8.0 | 22.4 | 12.6 | 10.3 | 20.7 | 2.3 |
| 協議 数 | 154 | 3 | 11 | 13 | 8 | 12 | 33 | 22 | 16 | 32 | 4 |
| 割合 | 100.0 | 1.9 | 7.1 | 8.4 | 5.2 | 7.8 | 21.4 | 14.3 | 10.4 | 20.8 | 2.6 |
| 調停 数 | 15 | 1 | 3 | - | 1 | 1 | 4 | - | 1 | 4 | - |
| 割合 | 100.0 | 6.7 | 20.0 | - | 6.7 | 6.7 | 26.7 | - | 6.7 | 26.7 | - |
| 審判 数 | 2 | - | - | - | - | 1 | 1 | - | - | - | - |
| 割合 | 100.0 | - | - | - | - | 50.0 | 50.0 | - | - | - | - |
| 和解 数 | 3 | - | 1 | - | - | - | 1 | - | 1 | - | - |
| 割合 | 100.0 | - | 33.3 | - | - | - | 33.3 | - | 33.3 | - | - |
| 請求 認諾 数 | - | - | - | - | - | - | - | - | - | - | - |
| 割合 | - | - | - | - | - | - | - | - | - | - | - |
| 判決 数 | - | - | - | - | - | - | - | - | - | - | - |
| 割合 | - | - | - | - | - | - | - | - | - | - | - |

大宮区

| | 総数 | 同 居 期 間 | | | | | | | | | |
|------------|-------|----------|----------|----------|----------|----------|-----------|------------|------------|-----------|-----|
| | | 1年 未満 | 1～ 2年 | 2～ 3年 | 3～ 4年 | 4～ 5年 | 5～ 10年 | 10～ 15年 | 15～ 20年 | 20年 以上 | 不詳 |
| 総数 数 | 165 | 8 | 10 | 12 | 14 | 7 | 32 | 26 | 15 | 34 | 7 |
| 割合 | 100.0 | 4.8 | 6.1 | 7.3 | 8.5 | 4.2 | 19.4 | 15.8 | 9.1 | 20.6 | 4.2 |
| 協議 数 | 147 | 7 | 8 | 12 | 13 | 6 | 29 | 23 | 14 | 28 | 7 |
| 割合 | 100.0 | 4.8 | 5.4 | 8.2 | 8.8 | 4.1 | 19.7 | 15.6 | 9.5 | 19.0 | 4.8 |
| 調停 数 | 11 | 1 | 2 | - | 1 | - | 1 | 1 | - | 5 | - |
| 割合 | 100.0 | 9.1 | 18.2 | - | 9.1 | - | 9.1 | 9.1 | - | 45.5 | - |
| 審判 数 | 2 | - | - | - | - | - | - | 1 | - | 1 | - |
| 割合 | 100.0 | - | - | - | - | - | - | 50.0 | - | 50.0 | - |
| 和解 数 | 3 | - | - | - | - | - | 1 | 1 | 1 | - | - |
| 割合 | 100.0 | - | - | - | - | - | 33.3 | 33.3 | 33.3 | - | - |
| 請求 認諾 数 | - | - | - | - | - | - | - | - | - | - | - |
| 割合 | - | - | - | - | - | - | - | - | - | - | - |
| 判決 数 | 2 | - | - | - | - | 1 | 1 | - | - | - | - |
| 割合 | 100.0 | - | - | - | - | 50.0 | 50.0 | - | - | - | - |

表 8-3 離婚件数、種類・同居期間・区別

見沼区

| | 総数 | 同居期間 | | | | | | | | | |
|----|-------|------|------|------|------|------|-------|--------|--------|-------|-----|
| | | 1年未満 | 1～2年 | 2～3年 | 3～4年 | 4～5年 | 5～10年 | 10～15年 | 15～20年 | 20年以上 | 不詳 |
| 総数 | 255 | 16 | 19 | 23 | 18 | 17 | 41 | 41 | 24 | 48 | 8 |
| 割合 | 100.0 | 6.3 | 7.5 | 9.0 | 7.1 | 6.7 | 16.1 | 16.1 | 9.4 | 18.8 | 3.1 |
| 協議 | 235 | 15 | 19 | 22 | 18 | 16 | 37 | 38 | 20 | 43 | 7 |
| 割合 | 100.0 | 6.4 | 8.1 | 9.4 | 7.7 | 6.8 | 15.7 | 16.2 | 8.5 | 18.3 | 3.0 |
| 調停 | 14 | - | - | 1 | - | 1 | 2 | 2 | 2 | 5 | 1 |
| 割合 | 100.0 | - | - | 7.1 | - | 7.1 | 14.3 | 14.3 | 14.3 | 35.7 | 7.1 |
| 審判 | 2 | - | - | - | - | - | 1 | - | 1 | - | - |
| 割合 | 100.0 | - | - | - | - | - | 50.0 | - | 50.0 | - | - |
| 和解 | 2 | - | - | - | - | - | - | 1 | 1 | - | - |
| 割合 | 100.0 | - | - | - | - | - | - | 50.0 | 50.0 | - | - |
| 請求 | - | - | - | - | - | - | - | - | - | - | - |
| 認諾 | - | - | - | - | - | - | - | - | - | - | - |
| 判決 | 2 | 1 | - | - | - | - | 1 | - | - | - | - |
| 割合 | 100.0 | 50.0 | - | - | - | - | 50.0 | - | - | - | - |

中央区

| | 総数 | 同居期間 | | | | | | | | | |
|----|-------|------|------|------|------|------|-------|--------|--------|-------|------|
| | | 1年未満 | 1～2年 | 2～3年 | 3～4年 | 4～5年 | 5～10年 | 10～15年 | 15～20年 | 20年以上 | 不詳 |
| 総数 | 125 | 6 | 5 | 5 | 11 | 7 | 22 | 18 | 8 | 33 | 10 |
| 割合 | 100.0 | 4.8 | 4.0 | 4.0 | 8.8 | 5.6 | 17.6 | 14.4 | 6.4 | 26.4 | 8.0 |
| 協議 | 113 | 6 | 5 | 5 | 10 | 7 | 21 | 14 | 7 | 29 | 9 |
| 割合 | 100.0 | 5.3 | 4.4 | 4.4 | 8.8 | 6.2 | 18.6 | 12.4 | 6.2 | 25.7 | 8.0 |
| 調停 | 8 | - | - | - | - | - | 1 | 3 | 1 | 2 | 1 |
| 割合 | 100.0 | - | - | - | - | - | 12.5 | 37.5 | 12.5 | 25.0 | 12.5 |
| 審判 | - | - | - | - | - | - | - | - | - | - | - |
| 割合 | - | - | - | - | - | - | - | - | - | - | - |
| 和解 | 3 | - | - | - | 1 | - | - | 1 | - | 1 | - |
| 割合 | 100.0 | - | - | - | 33.3 | - | - | 33.3 | - | 33.3 | - |
| 請求 | - | - | - | - | - | - | - | - | - | - | - |
| 認諾 | - | - | - | - | - | - | - | - | - | - | - |
| 判決 | 1 | - | - | - | - | - | - | - | - | 1 | - |
| 割合 | 100.0 | - | - | - | - | - | - | - | - | 100.0 | - |

表 8 - 3 離婚件数、種類・同居期間・区別

桜 区

| | 総数 | 同 居 期 間 | | | | | | | | | |
|------------|-------|----------|----------|----------|----------|----------|-----------|------------|------------|-----------|------|
| | | 1年 未満 | 1～ 2年 | 2～ 3年 | 3～ 4年 | 4～ 5年 | 5～ 10年 | 10～ 15年 | 15～ 20年 | 20年 以上 | 不詳 |
| 総数 数 | 148 | 11 | 9 | 13 | 12 | 3 | 24 | 23 | 12 | 26 | 15 |
| 割合 | 100.0 | 7.4 | 6.1 | 8.8 | 8.1 | 2.0 | 16.2 | 15.5 | 8.1 | 17.6 | 10.1 |
| 協議 数 | 131 | 10 | 8 | 12 | 10 | 2 | 21 | 22 | 11 | 23 | 12 |
| 割合 | 100.0 | 7.6 | 6.1 | 9.2 | 7.6 | 1.5 | 16.0 | 16.8 | 8.4 | 17.6 | 9.2 |
| 調停 数 | 10 | 1 | - | - | 2 | 1 | 1 | - | 1 | 2 | 2 |
| 割合 | 100.0 | 10.0 | - | - | 20.0 | 10.0 | 10.0 | - | 10.0 | 20.0 | 20.0 |
| 審判 数 | 1 | - | 1 | - | - | - | - | - | - | - | - |
| 割合 | 100.0 | - | 100.0 | - | - | - | - | - | - | - | - |
| 和解 数 | 3 | - | - | - | - | - | 2 | 1 | - | - | - |
| 割合 | 100.0 | - | - | - | - | - | 66.7 | 33.3 | - | - | - |
| 請求 認諾 数 | - | - | - | - | - | - | - | - | - | - | - |
| 割合 | - | - | - | - | - | - | - | - | - | - | - |
| 判決 数 | 3 | - | - | 1 | - | - | - | - | - | 1 | 1 |
| 割合 | 100.0 | - | - | 33.3 | - | - | - | - | - | 33.3 | 33.3 |

浦和区

| | 総数 | 同 居 期 間 | | | | | | | | | |
|------------|-------|----------|----------|----------|----------|----------|-----------|------------|------------|-----------|-----|
| | | 1年 未満 | 1～ 2年 | 2～ 3年 | 3～ 4年 | 4～ 5年 | 5～ 10年 | 10～ 15年 | 15～ 20年 | 20年 以上 | 不詳 |
| 総数 数 | 168 | 10 | 19 | 13 | 10 | 13 | 25 | 14 | 23 | 34 | 7 |
| 割合 | 100.0 | 6.0 | 11.3 | 7.7 | 6.0 | 7.7 | 14.9 | 8.3 | 13.7 | 20.2 | 4.2 |
| 協議 数 | 148 | 9 | 16 | 12 | 9 | 13 | 18 | 13 | 19 | 32 | 7 |
| 割合 | 100.0 | 6.1 | 10.8 | 8.1 | 6.1 | 8.8 | 12.2 | 8.8 | 12.8 | 21.6 | 4.7 |
| 調停 数 | 13 | 1 | 2 | 1 | 1 | - | 4 | - | 2 | 2 | - |
| 割合 | 100.0 | 7.7 | 15.4 | 7.7 | 7.7 | - | 30.8 | - | 15.4 | 15.4 | - |
| 審判 数 | 2 | - | 1 | - | - | - | 1 | - | - | - | - |
| 割合 | 100.0 | - | 50.0 | - | - | - | 50.0 | - | - | - | - |
| 和解 数 | 2 | - | - | - | - | - | - | - | 2 | - | - |
| 割合 | 100.0 | - | - | - | - | - | - | - | 100.0 | - | - |
| 請求 認諾 数 | - | - | - | - | - | - | - | - | - | - | - |
| 割合 | - | - | - | - | - | - | - | - | - | - | - |
| 判決 数 | 3 | - | - | - | - | - | 2 | 1 | - | - | - |
| 割合 | 100.0 | - | - | - | - | - | 66.7 | 33.3 | - | - | - |

表 8-3 離婚件数、種類・同居期間・区別

南 区

| | 総数 | 同 居 期 間 | | | | | | | | | |
|------------|-------|----------|----------|----------|----------|----------|-----------|------------|------------|-----------|-----|
| | | 1年 未満 | 1～ 2年 | 2～ 3年 | 3～ 4年 | 4～ 5年 | 5～ 10年 | 10～ 15年 | 15～ 20年 | 20年 以上 | 不詳 |
| 総数 数 | 243 | 14 | 12 | 16 | 13 | 19 | 52 | 37 | 21 | 47 | 12 |
| 割合 | 100.0 | 5.8 | 4.9 | 6.6 | 5.3 | 7.8 | 21.4 | 15.2 | 8.6 | 19.3 | 4.9 |
| 協議 数 | 227 | 14 | 11 | 15 | 12 | 18 | 46 | 34 | 21 | 44 | 12 |
| 割合 | 100.0 | 6.2 | 4.8 | 6.6 | 5.3 | 7.9 | 20.3 | 15.0 | 9.3 | 19.4 | 5.3 |
| 調停 数 | 12 | - | 1 | - | 1 | 1 | 4 | 2 | - | 3 | - |
| 割合 | 100.0 | - | 8.3 | - | 8.3 | 8.3 | 33.3 | 16.7 | - | 25.0 | - |
| 審判 数 | 1 | - | - | 1 | - | - | - | - | - | - | - |
| 割合 | 100.0 | - | - | 100.0 | - | - | - | - | - | - | - |
| 和解 数 | 2 | - | - | - | - | - | 1 | 1 | - | - | - |
| 割合 | 100.0 | - | - | - | - | - | 50.0 | 50.0 | - | - | - |
| 請求 認諾 数 | - | - | - | - | - | - | - | - | - | - | - |
| 割合 | - | - | - | - | - | - | - | - | - | - | - |
| 判決 数 | 1 | - | - | - | - | - | 1 | - | - | - | - |
| 割合 | 100.0 | - | - | - | - | - | 100.0 | - | - | - | - |

緑 区

| | 総数 | 同 居 期 間 | | | | | | | | | |
|------------|-------|----------|----------|----------|----------|----------|-----------|------------|------------|-----------|-----|
| | | 1年 未満 | 1～ 2年 | 2～ 3年 | 3～ 4年 | 4～ 5年 | 5～ 10年 | 10～ 15年 | 15～ 20年 | 20年 以上 | 不詳 |
| 総数 数 | 207 | 10 | 10 | 18 | 17 | 10 | 41 | 25 | 28 | 42 | 6 |
| 割合 | 100.0 | 4.8 | 4.8 | 8.7 | 8.2 | 4.8 | 19.8 | 12.1 | 13.5 | 20.3 | 2.9 |
| 協議 数 | 184 | 10 | 9 | 18 | 14 | 9 | 37 | 22 | 24 | 36 | 5 |
| 割合 | 100.0 | 5.4 | 4.9 | 9.8 | 7.6 | 4.9 | 20.1 | 12.0 | 13.0 | 19.6 | 2.7 |
| 調停 数 | 18 | - | - | - | 3 | 1 | 3 | 3 | 3 | 4 | 1 |
| 割合 | 100.0 | - | - | - | 16.7 | 5.6 | 16.7 | 16.7 | 16.7 | 22.2 | 5.6 |
| 審判 数 | - | - | - | - | - | - | - | - | - | - | - |
| 割合 | - | - | - | - | - | - | - | - | - | - | - |
| 和解 数 | 4 | - | - | - | - | - | 1 | - | 1 | 2 | - |
| 割合 | 100.0 | - | - | - | - | - | 25.0 | - | 25.0 | 50.0 | - |
| 請求 認諾 数 | - | - | - | - | - | - | - | - | - | - | - |
| 割合 | - | - | - | - | - | - | - | - | - | - | - |
| 判決 数 | 1 | - | 1 | - | - | - | - | - | - | - | - |
| 割合 | 100.0 | - | 100.0 | - | - | - | - | - | - | - | - |

表 8 - 3 離婚件数、種類・同居期間・区別

岩槻区

| | 総数 | 同居期間 | | | | | | | | | |
|----|-------|------|------|------|------|------|-------|--------|--------|-------|------|
| | | 1年未満 | 1～2年 | 2～3年 | 3～4年 | 4～5年 | 5～10年 | 10～15年 | 15～20年 | 20年以上 | 不詳 |
| 総数 | 176 | 6 | 14 | 11 | 10 | 11 | 24 | 28 | 20 | 44 | 8 |
| 割合 | 100.0 | 3.4 | 8.0 | 6.3 | 5.7 | 6.3 | 13.6 | 15.9 | 11.4 | 25.0 | 4.5 |
| 協議 | 157 | 6 | 13 | 9 | 9 | 9 | 21 | 23 | 17 | 44 | 6 |
| 割合 | 100.0 | 3.8 | 8.3 | 5.7 | 5.7 | 5.7 | 13.4 | 14.6 | 10.8 | 28.0 | 3.8 |
| 調停 | 12 | - | - | 1 | - | 1 | 3 | 3 | 3 | - | 1 |
| 割合 | 100.0 | - | - | 8.3 | - | 8.3 | 25.0 | 25.0 | 25.0 | - | 8.3 |
| 審判 | 2 | - | 1 | - | - | - | - | - | - | - | 1 |
| 割合 | 100.0 | - | 50.0 | - | - | - | - | - | - | - | 50.0 |
| 和解 | 3 | - | - | 1 | - | 1 | - | 1 | - | - | - |
| 割合 | 100.0 | - | - | 33.3 | - | 33.3 | - | 33.3 | - | - | - |
| 請求 | - | - | - | - | - | - | - | - | - | - | - |
| 認諾 | - | - | - | - | - | - | - | - | - | - | - |
| 判決 | 2 | - | - | - | 1 | - | - | 1 | - | - | - |
| 割合 | 100.0 | - | - | - | 50.0 | - | - | 50.0 | - | - | - |

表 8-4 離婚件数、親権を行う子の数・区別

| | 子供無し | 1人 | | 2人 | | | | 3人以上 | | | | |
|-------|------|-----|---------------|---------------|-----|----------------------|----------------------|------|----|----------------------|----------------------|-----|
| | 総数 | 総数 | 夫が親権 を行う場合 | 妻が親権 を行う場合 | 総数 | 夫が2児 の親権を 行う場合 | 妻が2児 の親権を 行う場合 | その他 | 総数 | 夫が全児 の親権を 行う場合 | 妻が全児 の親権を 行う場合 | その他 |
| さいたま市 | 916 | 488 | 53 | 435 | 318 | 39 | 265 | 14 | 94 | 12 | 77 | 5 |
| 西 区 | 63 | 53 | 7 | 46 | 29 | 2 | 26 | 1 | 10 | - | 9 | 1 |
| 北 区 | 73 | 59 | 4 | 55 | 35 | 7 | 28 | - | 7 | - | 7 | - |
| 大宮区 | 96 | 38 | 3 | 35 | 27 | 5 | 20 | 2 | 4 | 1 | 3 | - |
| 見沼区 | 117 | 61 | 7 | 54 | 55 | 4 | 49 | 2 | 22 | 2 | 18 | 2 |
| 中央区 | 73 | 30 | 8 | 22 | 16 | 2 | 11 | 3 | 6 | 1 | 5 | - |
| 桜 区 | 78 | 43 | 3 | 40 | 21 | 3 | 17 | 1 | 6 | 2 | 4 | - |
| 浦和区 | 93 | 56 | 9 | 47 | 15 | 4 | 11 | - | 4 | 1 | 3 | - |
| 南 区 | 155 | 45 | 3 | 42 | 33 | 5 | 27 | 1 | 10 | 3 | 7 | - |
| 緑 区 | 88 | 59 | 6 | 53 | 47 | 4 | 42 | 1 | 13 | 2 | 10 | 1 |
| 岩槻区 | 80 | 44 | 3 | 41 | 40 | 3 | 34 | 3 | 12 | - | 11 | 1 |

参考表

(1) 死因順位に用いる分類項目 (令和2年)

| 死因分類コード | 分類名 | 死因分類コード | 分類名 |
|---------|------------------|---------|------------------|
| 01100 | 腸管感染症 | 10200 | 肺炎 |
| 01200 | 結核 | 10300 | 急性気管支炎 |
| 01300 | 敗血症 | 10400 | 慢性閉塞性肺疾患 |
| 01400 | ウイルス性肝炎 | 10500 | 喘息 |
| 01500 | ヒト免疫不全ウイルス〔HIV〕病 | 10601 | 誤嚥性肺炎 |
| 02100 | 悪性新生物<腫瘍> | 10602 | 間質性肺疾患 |
| 02200 | その他の新生物<腫瘍> | 11100 | 胃潰瘍及び十二指腸潰瘍 |
| 03100 | 貧血 | 11200 | ヘルニア及び腸閉塞 |
| 04100 | 糖尿病 | 11300 | 肝疾患 |
| 05100 | 血管性及び詳細不明の認知症 | 12000 | 皮膚及び皮下組織の疾患 |
| 06100 | 髄膜炎 | 13000 | 筋骨格系及び結合組織の疾患 |
| 06200 | 脊髄性筋萎縮症及び関連症候群 | 14100 | 糸球体疾患及び腎尿細管間質性疾患 |
| 06300 | パーキンソン病 | 14200 | 腎不全 |
| 06400 | アルツハイマー病 | 15000 | 妊娠, 分娩及び産じょく |
| 07000 | 眼及び付属器の疾患 | 16000 | 周産期に発生した病態 |
| 08000 | 耳及び乳様突起の疾患 | 17000 | 先天奇形, 変形及び染色体異常 |
| 09100 | 高血圧性疾患 | 18100 | 老衰 |
| 09200 | 心疾患 (高血圧性を除く) | 18200 | 乳幼児突然死症候群 |
| 09300 | 脳血管疾患 | 20100 | 不慮の事故 |
| 09400 | 大動脈瘤及び解離 | 20200 | 自殺 |
| 10100 | インフルエンザ | 20300 | 他殺 |

(2) 乳児死因順位に用いる分類項目 (令和2年)

| 死因分類コード | 分類名 | 死因分類コード | 分類名 |
|---------|----------------------|--------------|---------------------|
| B a01 | 腸管感染症 | B a18 | 肺炎 |
| B a02 | 敗血症 | B a19 | 喘息 |
| B a03 | 麻疹 | B a20 | ヘルニア及び腸閉塞 |
| B a04 | ウイルス性肝炎 | B a21 | 肝疾患 |
| B a06 | 悪性新生物<腫瘍> | B a22 | 腎不全 |
| B a09 | その他の新生物<腫瘍> | B a24 | 妊娠期間及び胎児発育に関連する障害 |
| B a10 | 栄養失調 (症) 及びその他の栄養欠乏症 | B a25 | 出産外傷 |
| B a11 | 代謝障害 | B a26～ B a30 | 周産期に特異的な呼吸障害及び心血管障害 |
| B a12 | 髄膜炎 | B a31～ B a32 | 周産期に特異的な感染症 |
| B a13 | 脊髄性筋萎縮症及び関連症候群 | B a33 | 胎児及び新生児の出血性障害及び血液障害 |
| B a14 | 脳性麻痺 | B a35 | 先天奇形, 変形及び染色体異常 |
| B a15 | 心疾患 (高血圧性を除く) | B a44 | 乳幼児突然死症候群 |
| B a16 | 脳血管疾患 | B a46 | 不慮の事故 |
| B a17 | インフルエンザ | B a55 | 他殺 |

※ (1) 表の“新生児の細菌性敗血症”は「周産期に発生した病態」に、“高血圧性心疾患”は「高血圧性疾患」に含まれる。

(2) 「敗血症」には、“新生児の細菌性敗血症”を含まない。

第3章 医師・歯科医師・薬剤師統計

第1節 総括

1 医師・歯科医師・薬剤師統計とは

(1) 統計の目的

この統計は、医師、歯科医師及び薬剤師について、性、年齢、業務の種別、従事場所及び診療科名（薬剤師を除く。）等による分布を明らかにし、厚生労働行政の基礎資料を得ることを目的とする。

(2) 届出の時点

令和2年12月31日現在

(3) 集計の対象

日本国内に住所があつて、医師法第6条第3項により届け出た医師、歯科医師法第6条第3項により届け出た歯科医師及び薬剤師法第9条により届け出た薬剤師の各届出票を集計の対象とする。

(4) 集計事項

- | | |
|-----------|---|
| (1) 住所 | (6) 従事先の所在地 |
| (2) 性別 | (7) 主たる業務内容（薬剤師を除く） |
| (3) 生年月日 | (8) 従事する診療科名（薬剤師を除く） |
| (4) 登録年月日 | (9) 取得している広告可能な医師・歯科医師の 専門性に関する資格名（薬剤師を除く） |
| (5) 業務の種別 | 等 |

(5) 届出の経路等

届出義務者である医師、歯科医師及び薬剤師が、保健所、都道府県等を経由して厚生労働大臣に届出票を提出する。

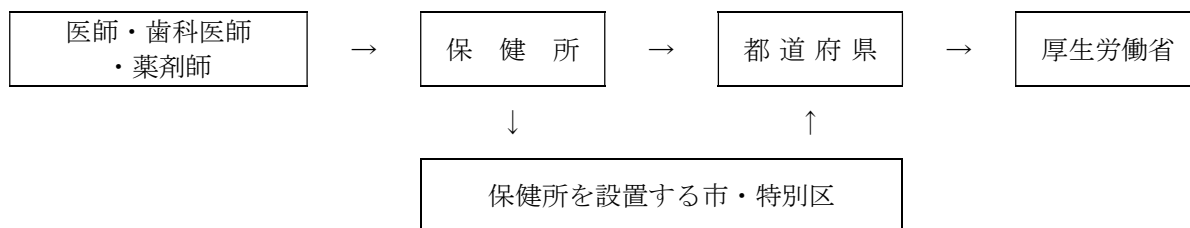

第2節 結果の概要

表1-1 施設・業務の種別にみた医師数及び構成割合

令和2年12月31日現在

| | 医 師 | |
|------------------------------|--------|----------|
| | 人数 (人) | 構成割合 (%) |
| 総数 | 2,720 | 100.0 |
| 医療施設の従事者 | 2,594 | 95.4 |
| 病院の従事者 | 1,483 | 54.5 |
| 病院（医育機関附属の病院を除く）の開設者又は法人の代表者 | 23 | 0.8 |
| 病院（医育機関附属の病院を除く）の勤務者 | 1,110 | 40.8 |
| 医育機関附属の病院の勤務者 | 350 | 12.9 |
| 臨床系の教官又は教員 | 156 | 5.7 |
| 臨床系の勤務医又は大学院生 | 194 | 7.1 |
| 診療所の従事者 | 1,111 | 40.8 |
| 診療所の開設者又は法人の代表者 | 725 | 26.7 |
| 診療所の勤務者 | 386 | 14.2 |
| 介護老人保健施設の従事者 | 28 | 1.0 |
| 介護老人保健施設の開設者又は法人の代表者 | 2 | 0.1 |
| 介護老人保健施設の勤務者 | 26 | 1.0 |
| 介護医療院の従事者 | 3 | 0.1 |
| 介護医療院の開設者又は法人の代表者 | 1 | 0.0 |
| 介護医療院の勤務者 | 2 | 0.1 |
| 医療施設・介護老人保健施設・介護医療院以外の従事者 | 75 | 2.8 |
| 医育機関の臨床系以外の勤務者又は大学院生 | 3 | 0.1 |
| 医育機関以外の教育機関又は研究機関の勤務者 | 4 | 0.1 |
| 行政機関・産業医・保健衛生業務の従事者 | 68 | 2.5 |
| 行政機関の従事者 | 23 | 0.8 |
| 産業医 | 6 | 0.2 |
| 保健衛生業務の従事者 | 39 | 1.4 |
| その他の者 | 20 | 0.7 |
| その他の業務の従事者 | 6 | 0.2 |
| 無職の者 | 14 | 0.5 |

※注1 総数には、「施設・業務の種別」の不詳を含む。

注2 保健衛生業務の従事者は、「行政機関の従事者」・「産業医」以外の血液センター、生命保険会社（嘱託医）、社会保険診療報酬支払基金等の保健衛生業務に従事している者。

表 1 - 2 施設・業務の種別にみた歯科医師数及び構成割合

令和 2 年 12 月 31 日現在

| | 歯科医師 | |
|------------------------------|--------|----------|
| | 人数 (人) | 構成割合 (%) |
| 総数 | 1,054 | 100.0 |
| 医療施設の従事者 | 1,030 | 97.7 |
| 病院の従事者 | 25 | 2.4 |
| 病院（医育機関附属の病院を除く）の開設者又は法人の代表者 | - | - |
| 病院（医育機関附属の病院を除く）の勤務者 | 19 | 1.8 |
| 医育機関附属の病院の勤務者 | 6 | 0.6 |
| 臨床系の教官又は教員 | 3 | 0.3 |
| 臨床系の勤務医又は大学院生 | 3 | 0.3 |
| 診療所の従事者 | 1,005 | 95.4 |
| 診療所の開設者又は法人の代表者 | 594 | 56.4 |
| 診療所の勤務者 | 411 | 39.0 |
| 介護老人保健施設の従事者 | 1 | 0.1 |
| 介護医療院の従事者 | - | - |
| 医療施設・介護老人保健施設・介護医療院以外の従事者 | 8 | 0.8 |
| 医育機関の臨床系以外の勤務者又は大学院生 | - | - |
| 医育機関以外の教育機関又は研究機関の勤務者 | 2 | 0.2 |
| 行政機関又は保健衛生業務の従事者 | 6 | 0.6 |
| 行政機関の従事者 | 6 | 0.6 |
| 行政機関を除く保健衛生業務の従事者 | - | - |
| その他の者 | 14 | 1.3 |
| その他の業務の従事者 | 3 | 0.3 |
| 無職の者 | 11 | 1.0 |

※注 1 総数には、「施設・業務の種別」の不詳を含む。

注 2 行政機関を除く保健衛生業務の従事者は、血液センター、生命保険会社（嘱託医）、社会保険診療報酬支払基金等の保健衛生業務に従事している者。

表 1 - 3 施設・業務の種別にみた薬剤師数及び構成割合

令和 2 年 12 月 31 日現在

| | 薬 剤 師 | |
|------------------------------------|--------|----------|
| | 人数 (人) | 構成割合 (%) |
| 総数 | 3,744 | 100.0 |
| 薬局の従事者 | 2,295 | 61.3 |
| 薬局の開設者又は法人の代表者 (管理者) | 96 | 2.6 |
| 薬局の開設者又は法人の代表者 (管理者以外) | 22 | 0.6 |
| 薬局の勤務者 (管理者) | 479 | 12.8 |
| 薬局の勤務者 (管理者以外) | 1,698 | 45.4 |
| 医療施設の従事者 | 449 | 12.0 |
| 医療施設で調剤・病棟業務に従事する者 | 429 | 11.5 |
| 医療施設でその他 (治験、検査等) の業務に従事する者 | 20 | 0.5 |
| 病院の従事者 | 398 | 10.6 |
| 病院で調剤・病棟業務に従事する者 | 389 | 10.4 |
| 病院でその他 (治験、検査等) の業務に従事する者 | 9 | 0.2 |
| 診療所の従事者 | 51 | 1.4 |
| 診療所で調剤・病棟業務に従事する者 | 40 | 1.1 |
| 診療所でその他 (治験、検査等) の業務に従事する者 | 11 | 0.3 |
| 介護保険施設の従事者 | 6 | 0.2 |
| 介護老人保健施設の勤務者 | 6 | 0.2 |
| 介護医療院の勤務者 | - | - |
| 大学の従事者 | 3 | 0.1 |
| 大学の勤務者 (研究・教育) | 3 | 0.1 |
| 大学院生又は研究生 | - | - |
| 医薬品関係企業の従事者 | 639 | 17.1 |
| 医薬品製造販売業・製造業 (研究・開発、営業、その他) に従事する者 | 478 | 12.8 |
| 医薬品販売業に従事する者 | 161 | 4.3 |
| 衛生行政機関又は保健衛生施設の従事者 | 80 | 2.1 |
| その他の者 | 272 | 7.3 |
| その他の業務の従事者 | 58 | 1.5 |
| 無職の者 | 214 | 5.7 |

※注 1 総数には、「施設・業務の種別」の不詳を含む。

注 2 医薬品製造販売業・製造業 (研究・開発、営業、その他) に従事する者は、製薬会社 (その研究所を含む)、血液センター等医薬品の製造販売業又は製造業に従事する者。

注 3 医薬品販売業に従事する者は、医薬品の店舗販売業、配置販売業、卸売販売業に従事する者。

表 2-1 施設の種別・年齢階級別にみた医療施設に従事する医師・歯科医師数

令和 2 年 12 月 31 日現在

| | | 総 数 | | 病 院 | | | | | | 診療所 | |
|------------------|---------|-----------|-----------|-----------|-----------|--------------------------|-----------|---------------|-----------|-----------|-----------|
| | | | | 総 数 | | 病院（医育機関 附属の病院を 除く） | | 医育機関附属 の病院 | | | |
| | | 人数 (人) | 割合 (%) | 人数 (人) | 割合 (%) | 人数 (人) | 割合 (%) | 人数 (人) | 割合 (%) | 人数 (人) | 割合 (%) |
| 医 師 | 総 数 | 2,594 | 100.0 | 1,483 | 100.0 | 1,133 | 100.0 | 350 | 100.0 | 1,111 | 100.0 |
| | 29 歳以下 | 254 | 9.8 | 248 | 16.7 | 164 | 14.5 | 84 | 24.0 | 6 | 0.5 |
| | 30～39 歳 | 519 | 20.0 | 446 | 30.1 | 298 | 26.3 | 148 | 42.3 | 73 | 6.6 |
| | 40～49 歳 | 608 | 23.4 | 373 | 25.2 | 306 | 27.0 | 67 | 19.1 | 235 | 21.2 |
| | 50～59 歳 | 555 | 21.4 | 237 | 16.0 | 201 | 17.7 | 36 | 10.3 | 318 | 28.6 |
| | 60～69 歳 | 413 | 15.9 | 139 | 9.4 | 124 | 10.9 | 15 | 4.3 | 274 | 24.7 |
| | 70 歳以上 | 245 | 9.4 | 40 | 2.7 | 40 | 3.5 | - | - | 205 | 18.5 |
| | 平均年齢 | 49.5 | | 43.1 | | 44.7 | | 38.0 | | 58.1 | |
| 歯 科 医 師 | 総 数 | 1,030 | 100.0 | 25 | 100.0 | 19 | 100.0 | 6 | 100.0 | 1,005 | 100.0 |
| | 29 歳以下 | 39 | 3.8 | 2 | 8.0 | 2 | 10.5 | - | - | 37 | 3.7 |
| | 30～39 歳 | 186 | 18.1 | 8 | 32.0 | 5 | 26.3 | 3 | 50.0 | 178 | 17.7 |
| | 40～49 歳 | 269 | 26.1 | 4 | 16.0 | 3 | 15.8 | 1 | 16.7 | 265 | 26.4 |
| | 50～59 歳 | 252 | 24.5 | 8 | 32.0 | 7 | 36.8 | 1 | 16.7 | 244 | 24.3 |
| | 60～69 歳 | 198 | 19.2 | 3 | 12.0 | 2 | 10.5 | 1 | 16.7 | 195 | 19.4 |
| | 70 歳以上 | 86 | 8.3 | - | - | - | - | - | - | 86 | 8.6 |
| | 平均年齢 | 51.4 | | 45.3 | | 45.5 | | 44.7 | | 51.6 | |

表 2-2 施設の種別・年齢階級別にみた薬剤師数

令和2年12月31日現在

| | | 総 数 | | 薬局・医療施設の 従事者 | | 薬局の従事者 (再掲) | | 病院・診療所の 従事者 (再掲) | |
|-----|--------|-----------|-----------|-----------------|-----------|----------------|-----------|---------------------|-----------|
| | | 人数 (人) | 割合 (%) | 人数 (人) | 割合 (%) | 人数 (人) | 割合 (%) | 人数 (人) | 割合 (%) |
| | | | | | | | | | |
| 薬剤師 | 総 数 | 3,744 | 100.0 | 2,744 | 100.0 | 2,295 | 100.0 | 449 | 100.0 |
| | 29歳以下 | 411 | 11.0 | 338 | 12.3 | 262 | 11.4 | 76 | 16.9 |
| | 30～39歳 | 967 | 25.8 | 711 | 25.9 | 561 | 24.4 | 150 | 33.4 |
| | 40～49歳 | 905 | 24.2 | 693 | 25.3 | 596 | 26.0 | 97 | 21.6 |
| | 50～59歳 | 830 | 22.2 | 572 | 20.8 | 505 | 22.0 | 67 | 14.9 |
| | 60～69歳 | 464 | 12.4 | 337 | 12.3 | 292 | 12.7 | 45 | 10.0 |
| | 70歳以上 | 167 | 4.5 | 93 | 3.4 | 79 | 3.4 | 14 | 3.1 |
| | 平均年齢 | 46.4 | | 45.6 | | 46.1 | | 42.8 | |

| | | 介護保険施設の 従事者 | | 大学の従事者 | | 医薬品関係企業 従事者 | | 衛生行政機関又は 保健衛生施設の 従事者 | |
|-----|--------|----------------|-----------|-----------|-----------|----------------|-----------|----------------------------|-----------|
| | | 人数 (人) | 割合 (%) | 人数 (人) | 割合 (%) | 人数 (人) | 割合 (%) | 人数 (人) | 割合 (%) |
| 薬剤師 | 総 数 | 6 | 100.0 | 3 | 100.0 | 639 | 100.0 | 80 | 100.0 |
| | 29歳以下 | - | - | - | - | 59 | 9.2 | 8 | 10.0 |
| | 30～39歳 | 1 | 16.7 | 1 | 33.3 | 165 | 25.8 | 32 | 40.0 |
| | 40～49歳 | 1 | 16.7 | 1 | 33.3 | 124 | 19.4 | 26 | 32.5 |
| | 50～59歳 | 1 | 16.7 | 1 | 33.3 | 185 | 29.0 | 13 | 16.3 |
| | 60～69歳 | 2 | 33.3 | - | - | 70 | 11.0 | 1 | 1.3 |
| | 70歳以上 | 1 | 16.7 | - | - | 36 | 5.6 | - | - |
| | 平均年齢 | 56.6 | | 45.9 | | 47.4 | | 40.7 | |

| | | その他の者 | |
|-----|--------|-----------|-----------|
| | | 人数 (人) | 割合 (%) |
| 薬剤師 | 総 数 | 272 | 100.0 |
| | 29歳以下 | 6 | 2.2 |
| | 30～39歳 | 57 | 21.0 |
| | 40～49歳 | 60 | 22.1 |
| | 50～59歳 | 58 | 21.3 |
| | 60～69歳 | 54 | 19.9 |
| | 70歳以上 | 37 | 13.6 |
| | 平均年齢 | 53.3 | |

表3-1 施設の種別・診療科名（主たる）別にみた医療施設に従事する医師数

令和2年12月31日現在

| 従事する診療科 | 総数 | | | 病院 | | 診療所 | |
|-------------|------------|-------------|-------------|------------|-------------|------------|-------------|
| | 医師数 (人) | 構成割合 (%) | 平均年齢 (歳) | 医師数 (人) | 構成割合 (%) | 医師数 (人) | 構成割合 (%) |
| 総数 | 2,594 | 100.0 | 49.5 | 1,483 | 100.0 | 1,111 | 100.0 |
| 内科 | 507 | 19.5 | 56.7 | 141 | 9.5 | 366 | 32.9 |
| 呼吸器内科 | 39 | 1.5 | 46.3 | 32 | 2.2 | 7 | 0.6 |
| 循環器内科 | 84 | 3.2 | 44.6 | 69 | 4.7 | 15 | 1.4 |
| 消化器内科(胃腸内科) | 115 | 4.4 | 49.4 | 65 | 4.4 | 50 | 4.5 |
| 腎臓内科 | 49 | 1.9 | 44.3 | 35 | 2.4 | 14 | 1.3 |
| 神経内科 | 32 | 1.2 | 50.2 | 26 | 1.8 | 6 | 0.5 |
| 糖尿病内科(代謝内科) | 40 | 1.5 | 46.4 | 25 | 1.7 | 15 | 1.4 |
| 血液内科 | 26 | 1.0 | 37.5 | 26 | 1.8 | - | - |
| 皮膚科 | 104 | 4.0 | 53.1 | 24 | 1.6 | 80 | 7.2 |
| アレルギー科 | 1 | 0.0 | 64.7 | - | - | 1 | 0.1 |
| リウマチ科 | 10 | 0.4 | 53.8 | 7 | 0.5 | 3 | 0.3 |
| 感染症内科 | - | - | - | - | - | - | - |
| 小児科 | 252 | 9.7 | 47.6 | 167 | 11.3 | 85 | 7.7 |
| 精神科 | 131 | 5.1 | 51.7 | 65 | 4.4 | 66 | 5.9 |
| 心療内科 | 8 | 0.3 | 60.7 | 1 | 0.1 | 7 | 0.6 |
| 外科 | 90 | 3.5 | 53.0 | 76 | 5.1 | 14 | 1.3 |
| 呼吸器外科 | 11 | 0.4 | 45.4 | 11 | 0.7 | - | - |
| 心臓血管外科 | 20 | 0.8 | 41.3 | 19 | 1.3 | 1 | 0.1 |
| 乳腺外科 | 15 | 0.6 | 55.1 | 9 | 0.6 | 6 | 0.5 |
| 気管食道外科 | - | - | - | - | - | - | - |
| 消化器外科(胃腸外科) | 37 | 1.4 | 50.6 | 32 | 2.2 | 5 | 0.5 |
| 泌尿器科 | 60 | 2.3 | 49.7 | 39 | 2.6 | 21 | 1.9 |
| 肛門外科 | 3 | 0.1 | 52.9 | - | - | 3 | 0.3 |
| 脳神経外科 | 43 | 1.7 | 50.8 | 34 | 2.3 | 9 | 0.8 |
| 整形外科 | 150 | 5.8 | 52.7 | 70 | 4.7 | 80 | 7.2 |
| 形成外科 | 25 | 1.0 | 42.1 | 19 | 1.3 | 6 | 0.5 |
| 美容外科 | 14 | 0.5 | 39.1 | - | - | 14 | 1.3 |
| 眼科 | 146 | 5.6 | 51.1 | 45 | 3.0 | 101 | 9.1 |
| 耳鼻いんこう科 | 91 | 3.5 | 53.8 | 27 | 1.8 | 64 | 5.8 |
| 小児外科 | 16 | 0.6 | 41.5 | 15 | 1.0 | 1 | 0.1 |
| 産婦人科 | 76 | 2.9 | 52.1 | 41 | 2.8 | 35 | 3.2 |
| 産科 | - | - | - | - | - | - | - |
| 婦人科 | 17 | 0.7 | 61.7 | 2 | 0.1 | 15 | 1.4 |
| リハビリテーション科 | 7 | 0.3 | 62.1 | 6 | 0.4 | 1 | 0.1 |
| 放射線科 | 46 | 1.8 | 48.9 | 43 | 2.9 | 3 | 0.3 |
| 麻酔科 | 87 | 3.4 | 42.2 | 82 | 5.5 | 5 | 0.5 |
| 病理診断科 | 11 | 0.4 | 55.6 | 11 | 0.7 | - | - |
| 臨床検査科 | 4 | 0.2 | 61.8 | 4 | 0.3 | - | - |
| 救急科 | 47 | 1.8 | 39.5 | 47 | 3.2 | - | - |
| 臨床研修医 | 144 | 5.6 | 27.2 | 144 | 9.7 | - | - |
| 全科 | - | - | - | - | - | - | - |
| その他 | 29 | 1.1 | 52.0 | 20 | 1.3 | 9 | 0.8 |
| 主たる診療科(不詳) | 6 | 0.2 | 51.0 | 3 | 0.2 | 3 | 0.3 |
| 不詳(診療科) | 1 | 0.0 | 77.8 | 1 | 0.1 | - | - |

※「診療科名（主たる）」とは、複数の診療科に従事している場合の主として従事する診療科又は1診療科のみに従事している場合の診療科である。

表 3-2 施設の種別・診療科名（主たる）別にみた医療施設に従事する歯科医師数

令和2年12月31日現在

| 従事する診療科 | 総 数 | | | 病 院 | | 診 療 所 | |
|---------------|--------------|-------------|-------------|--------------|-------------|--------------|-------------|
| | 歯科医師数 (人) | 構成割合 (%) | 平均年齢 (歳) | 歯科医師数 (人) | 構成割合 (%) | 歯科医師数 (人) | 構成割合 (%) |
| 総 数 | 1,030 | 100.0 | 51.4 | 25 | 100.0 | 1,005 | 100.0 |
| 歯 科 | 937 | 91.0 | 51.9 | 8 | 32.0 | 929 | 92.4 |
| 矯 正 歯 科 | 47 | 4.6 | 46.5 | - | - | 47 | 4.7 |
| 小 児 歯 科 | 13 | 1.3 | 53.6 | 1 | 4.0 | 12 | 1.2 |
| 歯 科 口 腔 外 科 | 23 | 2.2 | 47.8 | 16 | 64.0 | 7 | 0.7 |
| 臨 床 研 修 歯 科 医 | 6 | 0.6 | 26.1 | - | - | 6 | 0.6 |
| 不 詳 | 4 | 0.4 | 44.6 | - | - | 4 | 0.4 |

※「診療科名（主たる）」とは、複数の診療科に従事している場合の主として従事する診療科又は1診療科のみに従事している場合の診療科である。

さいたま市 保健統計
(令和2年統計)

発行

さいたま市

編集

さいたま市保健福祉局保健所保健総務課

〒338-0013

さいたま市中央区鈴谷7丁目5番12号

電話 048-840-2206

FAX 048-840-2228



さいたま市