

平成 28 年度 版

さいたま市 保健統計

(平成 27 年統計)

さいたま市保健所

目 次

第1章 人口

表1 人口・世帯数・面積・人口密度・区別	1
表2 年齢、5歳階級・性別	1

第2章 人口動態統計

第1節 総括

1 人口動態統計とは	3
2 比率の解説	4
3 表章記号の規約	4
4 人口動態調査結果の概要	5
表1-1 年次別人口動態総覧	8
表1-2 人口動態総覧、区別	9

第2節 出生統計

表2-1 出生数、性・出生月・区別	10
表2-2 出生数、出生時の体重・平均体重・性・妊娠期間 (4週区分- (早期・正期・過期再掲)) 別	11
表2-3 出生数、性・母の年齢 (5歳階級)・嫡出子-非嫡出子・区別	13
表2-4 出生数、性・母の年齢 (5歳階級)・出産順位別	17
表2-5 出生数、性・出生時の体重・出産順位・区別	18
表2-6 出生数、出産の場所・出生時の立会者・区別	29
表2-7 出生数及び割合、単産-複産・母の年齢 (5歳階級)・性・低体重児・区別	30
表2-8 出生数及び割合、父母の国籍・区別	41

第3節 死亡統計

表3-1 死亡数、性・死亡月・区別	43
表3-2 死亡数、性・年齢 (5歳階級)・死因简单分類別	44
表3-3 死亡数、性・死亡月・死因简单分類別	55
表3-4 死因順位、年齢 (5歳階級) 別	66

第4節 乳児死亡統計

表4-1 乳児 (1歳未満) 死亡数・新生児 (生後4週未満再掲) 死亡数、 性・死亡月・区別	72
表4-2 乳児 (1歳未満) 死亡数・新生児 (生後4週未満再掲) 死亡数、 乳児死因简单分類・区別	75
表4-3 乳児 (1歳未満) 死亡数・新生児 (生後4週未満再掲) 死亡数、 日齢一月齢 (生存期間) ・月別	85

第5節 死産統計

表5-1 死産数、自然-人工・性・死産月・区別	86
表5-2 死産数、自然-人工・出産の場所・出産時の立会者・区別	92
表5-3 死産数、自然-人工・性・妊娠期間 (4週区分- (早期・正期・過期再掲)) ・区別	94
表5-4 死産数、自然-人工・母の年齢 (5歳階級) ・区別	99
表5-5 死産数、自然-人工・妊娠期間・母の年齢 (5歳階級) ・区別	100

第6節 周産期死亡統計

表6-1	周産期死亡数、妊娠満22週以後の死産— 早期新生児死亡・性・死亡月・区別	111
表6-2	周産期死亡数、母側病態・母の年齢（5歳階級）別	115
表6-3	周産期死亡数、児側病態別	116

第7節 婚姻統計

表7-1	婚姻件数、届出月・区別	118
表7-2	婚姻件数、夫妻の一方が日本人と結婚した外国人の国籍・区別	118
表7-3	婚姻件数、夫の年齢（5歳階級）・妻の年齢（5歳階級）・ 夫の初婚—再婚・妻の初婚—再婚・区別	119

第8節 離婚統計

表8-1	離婚件数、届出月・区別	130
表8-2	離婚件数、夫の年齢（5歳階級）・妻の年齢（5歳階級）・区別	131
表8-3	離婚件数、種類・同居期間・区別	135
表8-4	離婚件数、親権を行う子の数・区別	141

参考表

死因順位に用いる分類項目（平成7年以降）	142
乳児死因順位に用いる分類項目（平成7年以降）	142

「さいたま市保健統計」について

この統計は、厚生労働省の「平成27年人口動態調査」の調査票情報を集計し、公表するものです。

第1章 人口

表1 人口・世帯数・面積・人口密度・区別

	人 口 (人)			世 帯 数 (世帯)	面 積 (k m ²)	人口密度 (1k m ² あたり)
	総数	男	女			
さいたま市	1,268,467 (19,052)	632,987 (8,677)	635,480 (10,375)	558,641	217.43	5,833.9
西 区	86,835 (697)	43,123 (308)	43,712 (389)	36,703	29.12	2,982.0
北 区	145,272 (1,886)	72,620 (808)	72,652 (1,078)	64,034	16.86	8,616.4
大宮区	114,988 (2,307)	57,180 (983)	57,808 (1,324)	53,729	12.80	8,983.4
見沼区	161,132 (2,646)	79,871 (1,223)	81,261 (1,423)	69,482	30.69	5,250.3
中央区	98,917 (1,414)	49,327 (657)	49,590 (757)	44,839	8.39	11,789.9
桜 区	95,568 (2,129)	48,719 (1,009)	46,849 (1,120)	43,581	18.64	5,127.0
浦和区	155,572 (2,135)	75,801 (933)	79,771 (1,202)	69,449	11.51	13,516.2
南 区	180,203 (3,222)	91,185 (1,532)	89,018 (1,690)	80,689	13.82	13,039.3
緑 区	118,830 (1,012)	58,991 (396)	59,839 (616)	48,581	26.44	4,494.3
岩槻区	111,150 (1,604)	56,170 (828)	54,980 (776)	47,554	49.17	2,260.5

※数値は、さいたま市総務局総務部総務課「平成27年10月1日現在区別人口」。括弧内は外国人数（再掲）

表2 年齢、5歳階級・性別

年 齢	総 数	男	女
総 数	1,268,467	632,987	635,480
0～4歳	55,626	28,699	26,927
5～9歳	57,518	29,398	28,120
10～14歳	58,378	29,998	28,380
15～19歳	61,900	31,651	30,249
20～24歳	67,769	34,793	32,976
25～29歳	72,403	37,266	35,137
30～34歳	81,724	41,881	39,843
35～39歳	93,262	47,931	45,331
40～44歳	111,540	57,363	54,177
45～49歳	100,372	51,498	48,874
50～54歳	86,048	44,497	41,551
55～59歳	71,454	37,138	34,316
60～64歳	71,520	36,070	35,450
65～69歳	84,557	40,738	43,819
70～74歳	71,009	33,381	37,628
75～79歳	54,132	24,891	29,241
80～84歳	37,130	15,597	21,533
85～89歳	20,903	7,486	13,417
90～94歳	8,459	2,224	6,235
95～99歳	2,384	436	1,948
100歳以上	379	51	328

※数値は、さいたま市総務局総務部総務課「平成27年10月1日現在年齢別人口」。

<参考>

平成27年 人口数、性・年齢（5歳階級）別

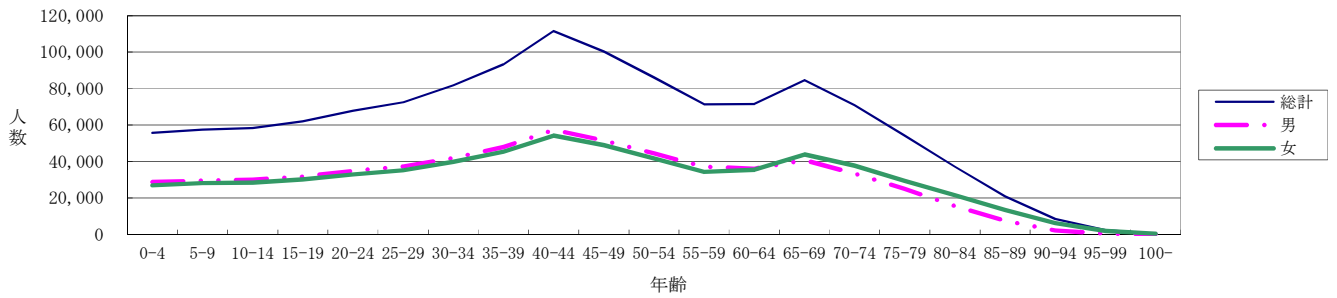

年齢3区分別構成割合

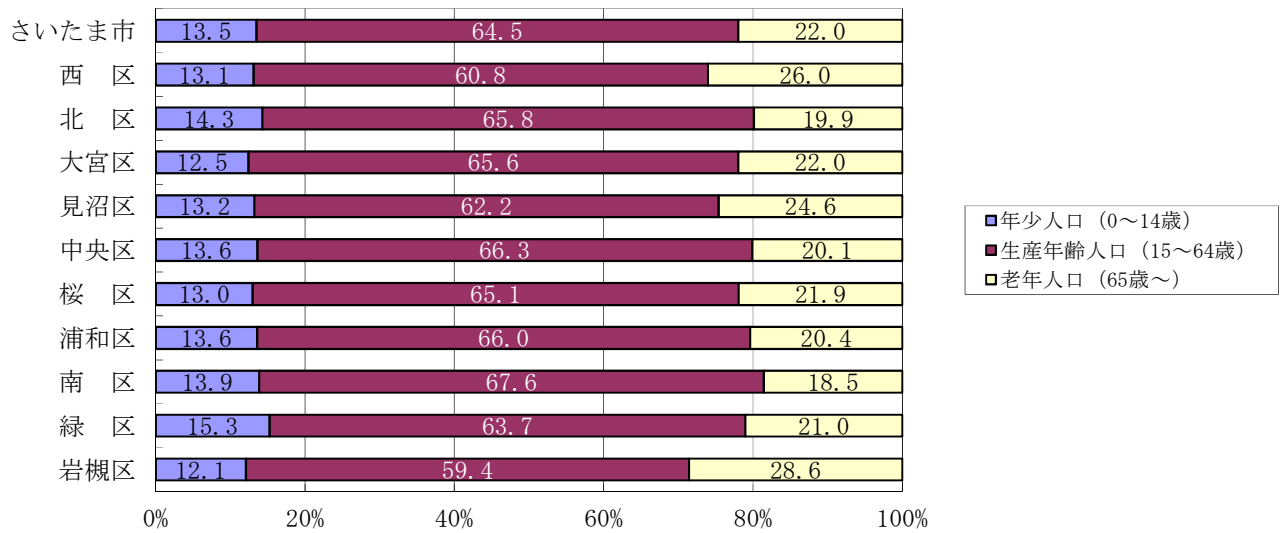

自然増加率の推移

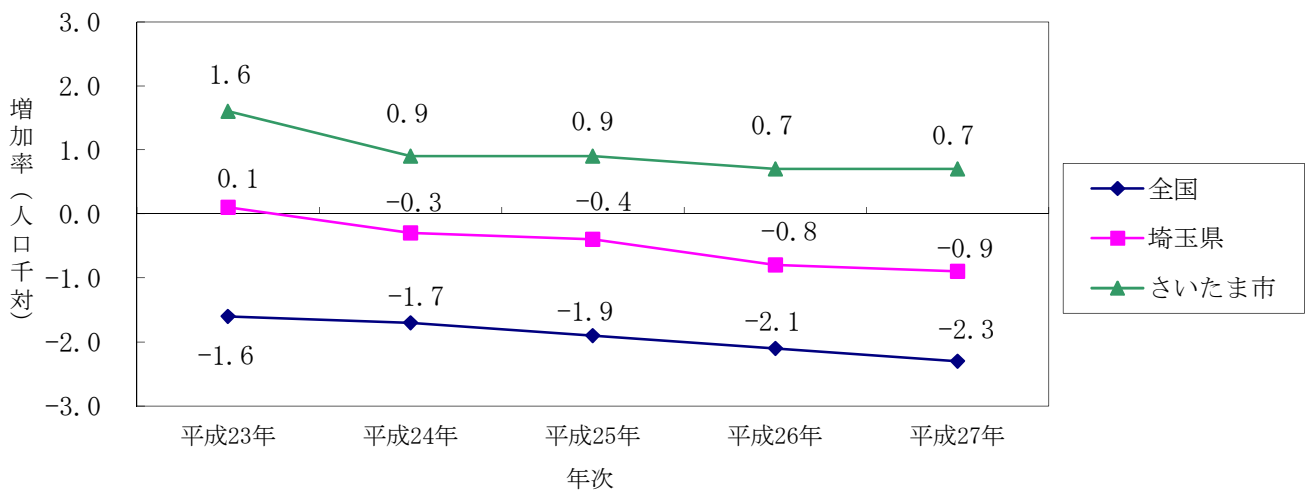

第2章 人口動態統計

第1節 総括

1 人口動態統計とは

(1) 調査目的

我が国の人口動態事象を把握し、人口及び厚生労働行政施策の基礎資料を得ることを目的とする。

(2) 調査対象及び客体

「戸籍法」及び「死産の届出に関する規程」により届け出られた出生、死亡、婚姻、離婚、死産の全数を対象としている。

(3) 調査期間

平成27年1月1日から同年12月31日までに事件が発生したものであって、調査該当翌年の1月14日までに区長に届け出られたものである。

(4) 調査方法

出生、死亡、婚姻、離婚、死産の届書に基づいて人口動態調査票を作成する。

(5) 用語解説

乳児死亡 生後1年未満の死亡をいう。

新生児死亡 生後4週未満の死亡をいう。

早期新生児死亡 生後1週未満の死亡をいう。

死産 妊娠満12週（妊娠第4月）以後における死児の出産をいい、死児とは、出産後において心臓搏動、随意筋の運動及び呼吸のいずれも認めないものをいう。

周産期死亡 妊娠満22週（154日）以後の死産に早期新生児死亡を加えたものをいう。

合計特殊出生率 「15歳から49歳までの女性の年齢別出生率を合計したもの」で、1人の女性がその年齢別出生率で一生の間に生むとしたときの子ども数に相当する。
なお、算出に用いた出生数の15歳及び49歳にはそれぞれ14歳以下、50歳以上を含んでいる。

標準化死亡比 standardized mortality ratio: SMR
各地域の年齢階級別人口と全国の年齢階級別死亡率により算出された各地域の期待死亡数に対するその地域の実際の死亡数の比をいい、年齢構成の違いの影響を除いて死亡率を全国と比較したものである。

ベイズ推定 合計特殊出生率や標準化死亡比（SMR）を算出する場合、観測データ以外にも対象に関する情報を推定に反映させることにより、標本数（出生数や死亡数）が少ない場合に偶然変動の影響を受け数値が不安定な動きを示すことがないようにする手法のことをいう。

(6) 調査経路

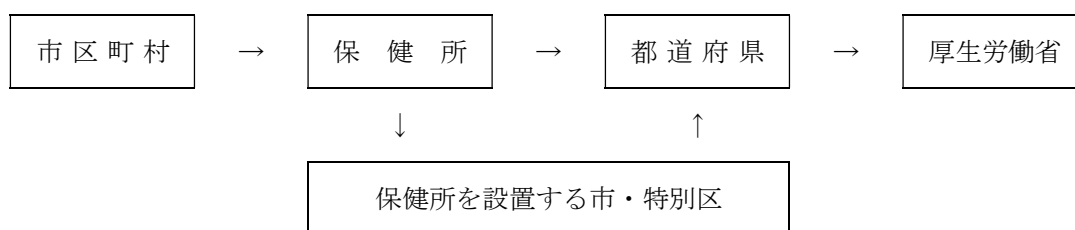

2 比率の解説

$$(1) \text{ 出生率} \cdot \text{死亡率} \cdot \text{婚姻率} \cdot \text{離婚率} = \frac{1 \text{ 年間の事件数}}{10 \text{ 月 1 日現在の人口}} \times 1,000$$

$$(2) \text{ 乳児死亡率} = \frac{1 \text{ 年間の乳児死亡数}}{1 \text{ 年間の出生数}} \times 1,000$$

$$(3) \text{ 新生児死亡率} = \frac{1 \text{ 年間の新生児死亡数}}{1 \text{ 年間の出生数}} \times 1,000$$

$$(4) \text{ 死産率} = \frac{1 \text{ 年間の死産数}}{1 \text{ 年間の出産数 (出生 + 死産)}} \times 1,000$$

$$(5) \text{ 周産期死亡率} = \frac{\text{妊娠満 2 週以後の死産数} + \text{早期新生児死亡数}}{1 \text{ 年間の出産数 (出生 + 妊娠満 2 週以後の死産数)}} \times 1,000$$

$$(6) \text{ 合計特殊出生率} = \left[\frac{\text{母の年齢階級別出生数}}{\text{年齢階級別女子人口}} \right] \text{ 15歳} \sim \text{49歳までの合計}$$

$$(7) \text{ 標準化死亡比 (SMR)} = \frac{\text{観察集団の現実の死亡数}}{(\text{基準となる人口集団の年齢別死亡率} \times \text{観察集団の年齢別人口}) \text{ の総和}}$$

3 表章記号の規約

計数のない場合	計数不明の場合	統計項目のあり得ない場合	比率の 0.005 未満の場合
—	…	・	0.00

4 人口動態調査結果の概要

(1) 出生

ア 出生数及び出生率

出生数は 10,735 人で前年に比べ 338 人増加し、出生率は人口千人に対して 8.6 であった。

イ 合計特殊出生率（※用語解説参照）

母の年齢別（5歳階級）出生率（女子人口対）

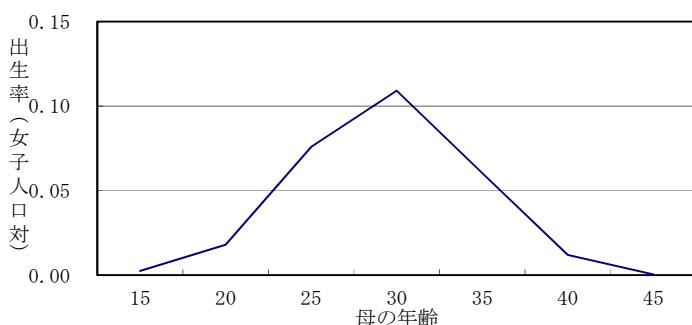

a b a ÷ b × 5

母の年齢	出生数	女子人口	出生率
15～19歳	74	29,910	0.01
20～24歳	578	32,045	0.09
25～29歳	2,571	33,881	0.38
30～34歳	4,202	38,501	0.55
35～39歳	2,655	44,053	0.30
40～44歳	634	53,080	0.06
45～49歳	21	47,752	0.00
合計特殊出生率			1.39

合計特殊出生率の推移

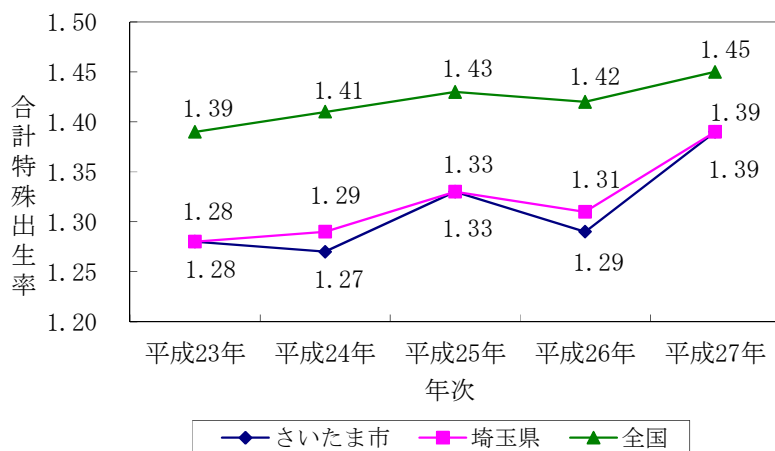

合計特殊出生率は 1.39 であった。

【分母に用いた人口】

さいたま市

平成 27 年は、10 月 1 日現在日本人人口。平成 26 年以前は、各年 10 月 1 日現在総人口。（平成 27 年より、算出に用いる人口を総人口から日本人人口に変更。）

全国・埼玉県

平成 27 年は、総務省統計局の国勢調査年齢・国籍不詳をあん分した人口（日本人人口）。平成 26 年以前は、総務省統計局の各年 10 月 1 日現在推計人口。

<参考 1>本市の合計特殊出生率の前年との比較

仮に、平成 26 年のさいたま市の合計特殊出生率を平成 27 年と同様に日本人人口を用いて算出した場合、1.33 となり、平成 27 年が上回る。

<参考 2>合計特殊出生率：平成 20 年～平成 24 年

全 国	1.38
埼 玉 県	1.31
さいたま市	1.34

※埼玉県及びさいたま市は、ベイズ推定（※用語解説参照）により算出

資料：厚生労働省、平成 20 年～平成 24 年人口動態保健所・市区町村別統計の概況

(2) 死亡

ア 死亡数及び死亡率

死亡数は9,875人で前年に比べ297人増加し、死亡率は人口千人に対し7.9であった。

主な死因と他の死因の推移

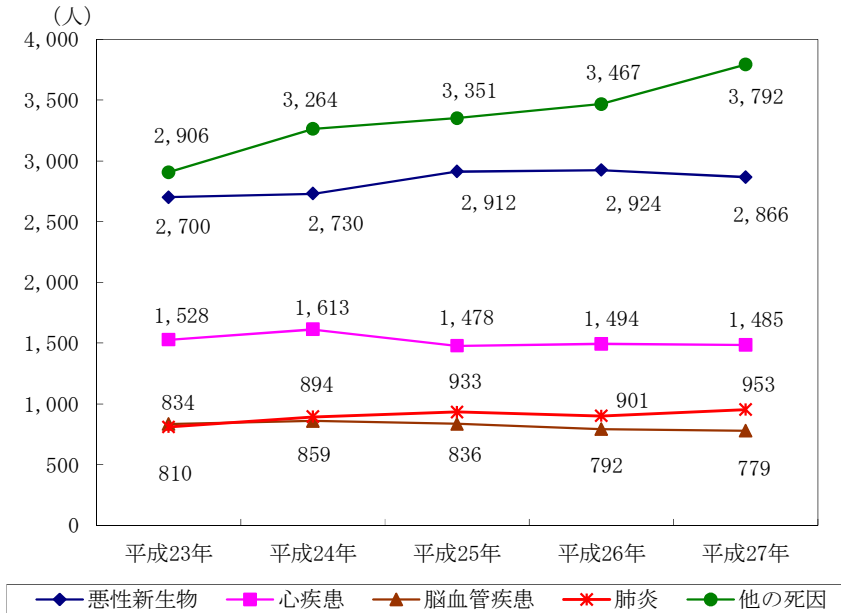

死因別死亡数の上位を占める主な死因（悪性新生物、心疾患、脳血管疾患、肺炎）による死亡数は6,083人で61.6%を占めている。

イ 標準化死亡比（SMR）（※用語解説参照）

さいたま市の5年間（平成23～27年）の全死亡と主要な死因について、全国の5年間（平成23～27年）を1としたときの死因別標準化死亡比

総数

	全死亡	悪性新生物	心疾患	肺炎	脳血管疾患	不慮の事故	自殺	糖尿病
SMR	0.99	0.98	1.07	1.06	0.95	0.69	0.97	0.87
95%信頼区間	上限	1.00	1.09	1.09	0.98	0.73	1.03	0.95
	下限	0.99	0.97	1.04	1.03	0.92	0.92	0.79

*：ゴシックは信頼区間が1（基準死亡率）を含んでおらず有意である。

心疾患、肺炎は全国に比べ有意に高かった。脳血管疾患、不慮の事故、糖尿病は全国に比べ有意に低かった。

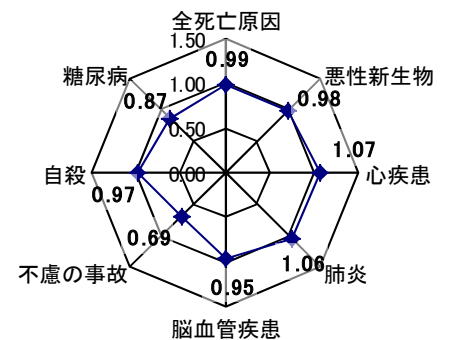

男

		全死亡	悪性新生物	心疾患	肺炎	脳血管疾患	不慮の事故	自殺	糖尿病
SMR		0.96	0.96	1.05	1.04	0.94	0.66	0.93	0.84
95%信頼区間	上限	0.98	0.98	1.09	1.08	0.98	0.71	0.99	0.95
	下限	0.95	0.94	1.02	1.00	0.90	0.61	0.86	0.74

* : ゴシックは信頼区間が1（基準死亡率）を含んでおらず有意である。

男性の心疾患は全国に比べ有意に高かった。男性の全死亡、悪性新生物、脳血管疾患、不慮の事故、自殺、糖尿病は全国に比べ有意に低かった。

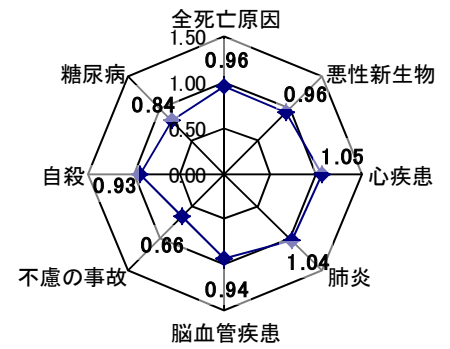

女

		全死亡	悪性新生物	心疾患	肺炎	脳血管疾患	不慮の事故	自殺	糖尿病
SMR		1.01	1.00	1.06	1.05	0.95	0.71	1.05	0.89
95%信頼区間	上限	1.03	1.02	1.10	1.10	1.00	0.78	1.16	1.03
	下限	1.00	0.97	1.03	1.01	0.91	0.65	0.94	0.78

* : ゴシックは信頼区間が1（基準死亡率）を含んでおらず有意である。

女性の心疾患、肺炎は全国に比べ有意に高かった。女性の不慮の事故は全国に比べ有意に低かった。

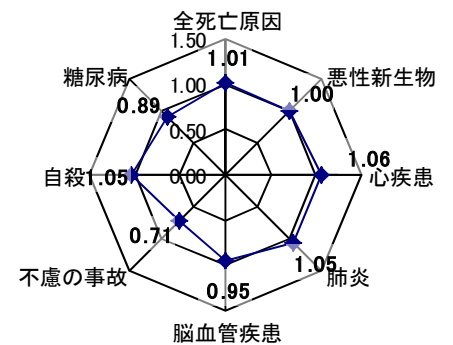

(3) 乳児死亡

乳児死亡数は22人で前年に比べ5人増加し、乳児死亡率は出生千人に対し2.0であった。

(4) 新生児死亡

新生児死亡数は8人で前年に比べ1人減少し、新生児死亡率は出生千人に対し0.7であった。

(5) 死産

死産数は231胎で前年に比べ6胎増加し、死産率は出産（出生+死産）千人（胎）に対し21.1であった。

(6) 周産期死亡

周産期死亡数は33人(胎)で前年に比べ4人(胎)減少し、周産期死亡率は出産千人(胎)に対し3.1であった。

(7) 婚姻

婚姻件数は6,692件で前年に比べ53件増加し、婚姻率は人口千人に対し5.4であった。

(8) 離婚

離婚件数は2,038件で前年に比べ8件増加し、離婚率は人口千人に対し1.63であった。

※比率算出に用いた人口は、さいたま市総務局総務部総務課による「平成26年及び平成27年10月1日現在人口」。平成26年以前は外国人を含む総人口を用いていたが、平成27年より日本人人口を用いている。

表1-1 年次別人口動態総覧(対前年比較)

	人口	出生	死亡	乳児死亡	新生児死亡	死産 自然/人工	周産期死亡	婚姻	離婚
平成26年	1,259,858 (18,044)	10,397	9,578	17	9	96/129	37	6,639	2,030
平成27年	1,268,467 (19,052)	10,735	9,875	22	8	108/123	33	6,692	2,038
増減	8,609 (1,008)	338	297	5	△1	12/△6	△4	53	8

※括弧内は外国人数(再掲)

表 1-2 人口動態総覧、区別

区別	出生		死亡		乳児死亡		新生児死亡	
	出生数	出生率 (人口千対)	死亡数	死亡率 (人口千対)	死亡数	死亡率 (出生千対)	死亡数	死亡率 (出生千対)
さいたま市	10,735	8.6	9,875	7.9	22	2.0	8	0.7
西区	704	8.2	762	8.8	-	-	-	-
北区	1,247	8.7	1,032	7.2	4	3.2	2	1.6
大宮区	1,086	9.6	951	8.4	-	-	-	-
見沼区	1,159	7.3	1,327	8.4	2	1.7	1	0.9
中央区	925	9.5	762	7.8	2	2.2	-	-
桜区	741	7.9	679	7.3	1	1.3	-	-
浦和区	1,396	9.1	1,109	7.2	7	5.0	4	2.9
南区	1,740	9.8	1,230	6.9	2	1.1	1	0.6
緑区	1,073	9.1	901	7.6	2	1.9	-	-
岩槻区	664	6.1	1,122	10.2	2	3.0	-	-

区別	死産数		自然死産		人工死産		周産期死亡	
	死産数	死産率 (出産千対)	死産数	死産率 (出産千対)	死産数	死産率 (出産千対)	死亡数	死亡率 (出産千対)
さいたま市	231	21.1	108	9.8	123	11.2	33	3.1
西区	16	22.2	4	5.6	12	16.7	1	1.4
北区	27	21.2	15	11.8	12	9.4	4	3.2
大宮区	21	19.0	16	14.5	5	4.5	3	2.8
見沼区	25	21.1	14	11.8	11	9.3	3	2.6
中央区	24	25.3	12	12.6	12	12.6	6	6.4
桜区	23	30.1	10	13.1	13	17.0	1	1.3
浦和区	30	21.0	15	10.5	15	10.5	8	5.7
南区	28	15.8	11	6.2	17	9.6	4	2.3
緑区	20	18.3	4	3.7	16	14.6	1	0.9
岩槻区	17	25.0	7	10.3	10	14.7	2	3.0

区別	妊娠第22週以後の死産		早期新生児死亡		婚姻		離婚	
	死産数	死産率 (出産千対)	死亡数	死亡率 (出生千対)	婚姻件数	婚姻率 (人口千対)	離婚件数	離婚率 (人口千対)
さいたま市	28	2.6	5	0.5	6,692	5.4	2,038	1.63
西区	1	1.4	-	-	437	5.1	150	1.74
北区	2	1.6	2	1.6	796	5.6	220	1.53
大宮区	3	2.8	-	-	669	5.9	172	1.53
見沼区	2	1.7	1	0.9	696	4.4	279	1.76
中央区	6	6.4	-	-	574	5.9	156	1.60
桜区	1	1.3	-	-	501	5.4	186	1.99
浦和区	6	4.3	2	1.4	864	5.6	201	1.31
南区	4	2.3	-	-	1,172	6.6	285	1.61
緑区	1	0.9	-	-	528	4.5	216	1.83
岩槻区	2	3.0	-	-	455	4.2	173	1.58

※各諸率に用いた母数は、さいたま市総務局総務部総務課「平成27年10月1日現在人口」(日本人人口)

第2節 出生統計

表2-1 出生数、性・出生月・区別

	総数	1月	2月	3月	4月	5月	6月	7月	8月	9月	10月	11月	12月	
さいたま市	総数	10,735	905	790	831	867	950	902	970	898	903	996	832	891
	男	5,506	458	394	415	444	511	462	493	474	480	523	412	440
	女	5,229	447	396	416	423	439	440	477	424	423	473	420	451
西 区	総数	704	63	63	45	60	60	54	62	56	58	71	41	71
	男	353	33	31	22	29	32	28	37	26	28	33	19	35
	女	351	30	32	23	31	28	26	25	30	30	38	22	36
北 区	総数	1,247	119	106	90	102	115	117	107	93	100	104	81	113
	男	635	58	47	46	51	63	65	48	43	55	59	46	54
	女	612	61	59	44	51	52	52	59	50	45	45	35	59
大宮区	総数	1,086	94	97	76	82	85	104	93	92	92	97	99	75
	男	545	50	51	35	43	45	54	45	49	41	45	50	37
	女	541	44	46	41	39	40	50	48	43	51	52	49	38
見沼区	総数	1,159	94	79	98	100	123	90	98	105	90	96	90	96
	男	607	53	43	46	59	69	44	48	56	49	48	46	46
	女	552	41	36	52	41	54	46	50	49	41	48	44	50
中央区	総数	925	89	68	72	65	77	80	91	78	84	73	66	82
	男	468	49	29	32	33	41	41	47	43	45	40	29	39
	女	457	40	39	40	32	36	39	44	35	39	33	37	43
桜 区	総数	741	66	53	57	67	60	69	67	52	63	69	65	53
	男	403	29	23	33	38	39	34	35	31	34	41	36	30
	女	338	37	30	24	29	21	35	32	21	29	28	29	23
浦和区	総数	1,396	115	84	113	121	123	101	138	107	112	153	110	119
	男	709	58	40	54	58	65	48	67	58	71	81	58	51
	女	687	57	44	59	63	58	53	71	49	41	72	52	68
南 区	総数	1,740	126	124	130	132	164	147	172	160	141	186	130	128
	男	908	63	67	70	66	80	76	97	86	73	98	63	69
	女	832	63	57	60	66	84	71	75	74	68	88	67	59
緑 区	総数	1,073	93	69	85	79	89	88	86	94	105	95	91	99
	男	550	45	40	45	38	50	45	37	52	54	52	42	50
	女	523	48	29	40	41	39	43	49	42	51	43	49	49
岩槻区	総数	664	46	47	65	59	54	52	56	61	58	52	59	55
	男	328	20	23	32	29	27	27	32	30	30	26	23	29
	女	336	26	24	33	30	27	25	24	31	28	26	36	26

表2-2 出生数、出生時の体重・平均体重・性・妊娠期間（4週区分－（早期・正期・過期再掲））別

性・妊娠期間	総数	0.5kg未満	0.5～1.0kg	1.0～1.5kg	1.5～2.0kg	2.0～2.5kg	2.5～3.0kg	3.0～3.5kg	3.5～4.0kg	4.0～4.5kg	4.5～5.0kg	5.0kg以上	不詳	平均体重(kg)
総数	10,735	2	20	57	138	817	4,197	4,417	1,014	70	1	-	2	3.00
総数 (再掲)	満2週未満	-	-	-	-	-	-	-	-	-	-	-	-	-
	満2週～2週3週	6	1	5	-	-	-	-	-	-	-	-	-	0.59
	満2週4～2週7週	10	1	8	1	-	-	-	-	-	-	-	-	0.74
	満2週8～3週1週	53	-	7	36	10	-	-	-	-	-	-	-	1.31
	満3週2～3週5週	220	-	-	17	73	98	29	2	1	-	-	-	2.09
	満3週6～3週9週	6,904	-	-	3	54	672	3,247	2,524	388	16	-	-	2.94
	満4週0週以上	3,537	-	-	-	1	47	921	1,889	625	53	1	-	3.21
	不詳	5	-	-	-	-	-	-	2	-	1	-	-	2.07
	早期（満3週7週未満）	665	2	20	56	106	263	192	23	3	-	-	-	2.23
	満2週8週未満	16	2	13	1	-	-	-	-	-	-	-	-	0.69
	満2週8～3週1週	53	-	7	36	10	-	-	-	-	-	-	-	1.31
	満3週2～3週6週	596	-	-	19	96	263	192	23	3	-	-	-	2.35
	正期（満3週7～4週1週）	10,053	-	-	1	32	554	4,004	4,385	1,007	69	1	-	3.05
	過期（満4週2週以上）	12	-	-	-	-	-	1	7	4	-	-	-	3.34
総数	5,506	1	9	29	70	347	1,977	2,410	616	45	1	-	1	3.04
男	満2週未満	-	-	-	-	-	-	-	-	-	-	-	-	-
	満2週2～2週3週	5	1	4	-	-	-	-	-	-	-	-	-	0.59
	満2週4～2週7週	3	-	3	-	-	-	-	-	-	-	-	-	0.81
	満2週8～3週1週	26	-	2	19	5	-	-	-	-	-	-	-	1.35
	満3週2～3週5週	134	-	-	10	41	60	22	1	-	-	-	-	2.12
	満3週6～3週9週	3,605	-	-	-	23	267	1,564	1,493	245	13	-	-	2.99
	満4週0週以上	1,731	-	-	-	1	20	391	915	371	32	1	-	3.25
	不詳	2	-	-	-	-	-	-	1	-	-	-	-	1.54
	早期（満3週7週未満）	375	1	9	29	56	140	124	15	1	-	-	-	2.27
	満2週8週未満	8	1	7	-	-	-	-	-	-	-	-	-	0.67
	満2週8～3週1週	26	-	2	19	5	-	-	-	-	-	-	-	1.35
	満3週2～3週6週	341	-	-	10	51	140	124	15	1	-	-	-	2.38
	正期（満3週7～4週1週）	5,124	-	-	-	14	207	1,852	2,391	614	45	1	-	3.10
	過期（満4週2週以上）	5	-	-	-	-	-	1	3	1	-	-	-	3.30

表2-2 出生数、出生時の体重・平均体重・性・妊娠期間（4週区分—（早期・正期・過期再掲））別

性・妊娠期間	総数	0.5kg 未満	0.5~1.0 kg	1.0~1.5 kg	1.5~2.0 kg	2.0~2.5 kg	2.5~3.0 kg	3.0~3.5 kg	3.5~4.0 kg	4.0~4.5 kg	4.5~5.0 kg	5.0kg 以上	不詳	平均体重 (kg)
総数	5,229	1	11	28	68	470	2,220	2,007	398	25	-	-	1	2.95
女														
満2週未満	-	-	-	-	-	-	-	-	-	-	-	-	-	-
満2週～2週3週	1	-	1	-	-	-	-	-	-	-	-	-	-	0.61
満2週4週～2週7週	7	1	5	1	-	-	-	-	-	-	-	-	-	0.71
満2週8週～3週1週	27	-	5	17	5	-	-	-	-	-	-	-	-	1.26
満3週2週～3週5週	86	-	-	7	32	38	7	1	1	-	-	-	-	2.05
満3週6週～3週9週	3,299	-	-	3	31	405	1,683	1,031	143	3	-	-	-	2.88
満4週0週以上	1,806	-	-	-	-	27	530	974	254	21	-	-	-	3.16
不詳	3	-	-	-	-	-	-	1	-	1	-	-	1	2.42
(再掲)														
早期（満3週7週未満）	290	1	11	27	50	123	68	8	2	-	-	-	-	2.17
満2週8週未満	8	1	6	1	-	-	-	-	-	-	-	-	-	0.70
満2週8週～3週1週	27	-	5	17	5	-	-	-	-	-	-	-	-	1.26
満3週2週～3週6週	255	-	-	9	45	123	68	8	2	-	-	-	-	2.31
正期（満3週7週～4週1週）	4,929	-	-	1	18	347	2,152	1,994	393	24	-	-	-	3.00
過期（満4週2週以上）	7	-	-	-	-	-	-	4	3	-	-	-	-	3.37

表2-3 出生数、性・母の年齢（5歳階級）・嫡出子・非嫡出子・区別

さいたま市

母の年齢	総数			嫡出子			非嫡出子		
	総数	男	女	総数	男	女	総数	男	女
総数	10,735	5,506	5,229	10,568	5,423	5,145	167	83	84
14歳以下	1	1	-	-	-	-	1	1	-
15～19歳	73	41	32	49	25	24	24	16	8
20～24歳	578	308	270	540	289	251	38	19	19
25～29歳	2,571	1,310	1,261	2,545	1,299	1,246	26	11	15
30～34歳	4,202	2,132	2,070	4,159	2,110	2,049	43	22	21
35～39歳	2,655	1,344	1,311	2,631	1,336	1,295	24	8	16
40～44歳	634	358	276	623	352	271	11	6	5
45～49歳	21	12	9	21	12	9	-	-	-
50歳以上	-	-	-	-	-	-	-	-	-
不詳	-	-	-	-	-	-	-	-	-

西区

母の年齢	総数			嫡出子			非嫡出子		
	総数	男	女	総数	男	女	総数	男	女
総数	704	353	351	690	343	347	14	10	4
14歳以下	-	-	-	-	-	-	-	-	-
15～19歳	5	3	2	2	2	-	3	1	2
20～24歳	72	46	26	68	42	26	4	4	-
25～29歳	188	110	78	188	110	78	-	-	-
30～34歳	254	111	143	247	106	141	7	5	2
35～39歳	147	63	84	147	63	84	-	-	-
40～44歳	36	20	16	36	20	16	-	-	-
45～49歳	2	-	2	2	-	2	-	-	-
50歳以上	-	-	-	-	-	-	-	-	-
不詳	-	-	-	-	-	-	-	-	-

北区

母の年齢	総数			嫡出子			非嫡出子		
	総数	男	女	総数	男	女	総数	男	女
総数	1,247	635	612	1,229	624	605	18	11	7
14歳以下	-	-	-	-	-	-	-	-	-
15～19歳	7	3	4	3	-	3	4	3	1
20～24歳	64	31	33	63	31	32	1	-	1
25～29歳	317	161	156	315	160	155	2	1	1
30～34歳	489	249	240	485	245	240	4	4	-
35～39歳	307	159	148	302	157	145	5	2	3
40～44歳	62	32	30	60	31	29	2	1	1
45～49歳	1	-	1	1	-	1	-	-	-
50歳以上	-	-	-	-	-	-	-	-	-
不詳	-	-	-	-	-	-	-	-	-

表2-3 出生数、性・母の年齢（5歳階級）・嫡出子・非嫡出子・区別

大宮区

母の年齢	総数			嫡出子			非嫡出子		
	総数	男	女	総数	男	女	総数	男	女
総数	1,086	545	541	1,074	541	533	12	4	8
14歳以下	-	-	-	-	-	-	-	-	-
15～19歳	8	3	5	5	2	3	3	1	2
20～24歳	38	22	16	36	21	15	2	1	1
25～29歳	258	122	136	255	121	134	3	1	2
30～34歳	447	223	224	444	222	222	3	1	2
35～39歳	266	129	137	266	129	137	-	-	-
40～44歳	67	45	22	66	45	21	1	-	1
45～49歳	2	1	1	2	1	1	-	-	-
50歳以上	-	-	-	-	-	-	-	-	-
不詳	-	-	-	-	-	-	-	-	-

見沼区

母の年齢	総数			嫡出子			非嫡出子		
	総数	男	女	総数	男	女	総数	男	女
総数	1,159	607	552	1,127	590	537	32	17	15
14歳以下	-	-	-	-	-	-	-	-	-
15～19歳	13	8	5	10	5	5	3	3	-
20～24歳	87	44	43	79	41	38	8	3	5
25～29歳	279	142	137	270	137	133	9	5	4
30～34歳	438	224	214	431	221	210	7	3	4
35～39歳	266	140	126	263	138	125	3	2	1
40～44歳	75	49	26	73	48	25	2	1	1
45～49歳	1	-	1	1	-	1	-	-	-
50歳以上	-	-	-	-	-	-	-	-	-
不詳	-	-	-	-	-	-	-	-	-

中央区

母の年齢	総数			嫡出子			非嫡出子		
	総数	男	女	総数	男	女	総数	男	女
総数	925	468	457	915	464	451	10	4	6
14歳以下	-	-	-	-	-	-	-	-	-
15～19歳	5	2	3	3	1	2	2	1	1
20～24歳	44	21	23	43	20	23	1	1	-
25～29歳	208	98	110	207	98	109	1	-	1
30～34歳	369	192	177	368	191	177	1	1	-
35～39歳	234	118	116	229	117	112	5	1	4
40～44歳	63	35	28	63	35	28	-	-	-
45～49歳	2	2	-	2	2	-	-	-	-
50歳以上	-	-	-	-	-	-	-	-	-
不詳	-	-	-	-	-	-	-	-	-

表2-3 出生数、性・母の年齢（5歳階級）・嫡出子-非嫡出子・区別

桜区

母の年齢	総数			嫡出子			非嫡出子		
	総数	男	女	総数	男	女	総数	男	女
総数	741	403	338	717	390	327	24	13	11
14歳以下	1	1	-	-	-	-	1	1	-
15～19歳	10	6	4	8	4	4	2	2	-
20～24歳	50	24	26	45	22	23	5	2	3
25～29歳	192	107	85	189	105	84	3	2	1
30～34歳	267	137	130	261	134	127	6	3	3
35～39歳	162	96	66	159	95	64	3	1	2
40～44歳	57	31	26	53	29	24	4	2	2
45～49歳	2	1	1	2	1	1	-	-	-
50歳以上	-	-	-	-	-	-	-	-	-
不詳	-	-	-	-	-	-	-	-	-

浦和区

母の年齢	総数			嫡出子			非嫡出子		
	総数	男	女	総数	男	女	総数	男	女
総数	1,396	709	687	1,386	705	681	10	4	6
14歳以下	-	-	-	-	-	-	-	-	-
15～19歳	3	1	2	2	-	2	1	1	-
20～24歳	30	20	10	29	19	10	1	1	-
25～29歳	288	143	145	287	143	144	1	-	1
30～34歳	593	307	286	589	306	283	4	1	3
35～39歳	394	197	197	392	197	195	2	-	2
40～44歳	84	39	45	83	38	45	1	1	-
45～49歳	4	2	2	4	2	2	-	-	-
50歳以上	-	-	-	-	-	-	-	-	-
不詳	-	-	-	-	-	-	-	-	-

南区

母の年齢	総数			嫡出子			非嫡出子		
	総数	男	女	総数	男	女	総数	男	女
総数	1,740	908	832	1,727	901	826	13	7	6
14歳以下	-	-	-	-	-	-	-	-	-
15～19歳	4	3	1	4	3	1	-	-	-
20～24歳	62	40	22	56	36	20	6	4	2
25～29歳	403	210	193	402	209	193	1	1	-
30～34歳	701	356	345	696	354	342	5	2	3
35～39歳	472	242	230	471	242	229	1	-	1
40～44歳	95	55	40	95	55	40	-	-	-
45～49歳	3	2	1	3	2	1	-	-	-
50歳以上	-	-	-	-	-	-	-	-	-
不詳	-	-	-	-	-	-	-	-	-

表 2-3 出生数、性・母の年齢（5歳階級）・嫡出子—非嫡出子・区別

緑 区

母の年齢	総 数			嫡出子			非嫡出子		
	総数	男	女	総数	男	女	総数	男	女
総 数	1,073	550	523	1,058	545	513	15	5	10
14歳以下	-	-	-	-	-	-	-	-	-
15～19歳	9	6	3	7	4	3	2	2	-
20～24歳	58	29	29	54	28	26	4	1	3
25～29歳	269	131	138	266	131	135	3	-	3
30～34歳	413	220	193	410	219	191	3	1	2
35～39歳	261	131	130	259	131	128	2	-	2
40～44歳	62	32	30	61	31	30	1	1	-
45～49歳	1	1	-	1	1	-	-	-	-
50歳以上	-	-	-	-	-	-	-	-	-
不 詳	-	-	-	-	-	-	-	-	-

岩槻区

母の年齢	総 数			嫡出子			非嫡出子		
	総数	男	女	総数	男	女	総数	男	女
総 数	664	328	336	645	320	325	19	8	11
14歳以下	-	-	-	-	-	-	-	-	-
15～19歳	9	6	3	5	4	1	4	2	2
20～24歳	73	31	42	67	29	38	6	2	4
25～29歳	169	86	83	166	85	81	3	1	2
30～34歳	231	113	118	228	112	116	3	1	2
35～39歳	146	69	77	143	67	76	3	2	1
40～44歳	33	20	13	33	20	13	-	-	-
45～49歳	3	3	-	3	3	-	-	-	-
50歳以上	-	-	-	-	-	-	-	-	-
不 詳	-	-	-	-	-	-	-	-	-

表2-4 出生数、性・母の年齢（5歳階級）・出産順位別

	総数	14歳以下	15～19歳	20～24歳	25～29歳	30～34歳	35～39歳	40～44歳	45～49歳	50歳以上	不詳
総数	10,735	1	73	578	2,571	4,202	2,655	634	21	-	-
総数	第1児	5,361	1	65	418	1,679	1,940	974	275	9	-
	第2児	4,015	-	7	127	709	1,730	1,189	245	8	-
	第3児	1,126	-	-	29	160	461	398	76	2	-
	第4児	189	-	1	3	17	56	83	29	-	-
	第5児	28	-	-	1	3	10	8	5	1	-
	第6児	13	-	-	-	2	4	3	3	1	-
	第7児	1	-	-	-	1	-	-	-	-	-
	第8児	2	-	-	-	-	1	-	1	-	-
	第9児	-	-	-	-	-	-	-	-	-	-
	第10児以上	-	-	-	-	-	-	-	-	-	-
総数	5,506	1	41	308	1,310	2,132	1,344	358	12	-	
男	第1児	2,754	1	36	219	863	970	516	144	5	-
	第2児	2,047	-	5	72	358	881	583	144	4	-
	第3児	579	-	-	14	79	248	191	46	1	-
	第4児	99	-	-	3	5	26	47	18	-	-
	第5児	17	-	-	-	2	5	5	4	1	-
	第6児	9	-	-	-	2	2	2	2	1	-
	第7児	1	-	-	-	1	-	-	-	-	-
	第8児	-	-	-	-	-	-	-	-	-	-
	第9児	-	-	-	-	-	-	-	-	-	-
	第10児以上	-	-	-	-	-	-	-	-	-	-
総数	5,229	-	32	270	1,261	2,070	1,311	276	9	-	
女	第1児	2,607	-	29	199	816	970	458	131	4	-
	第2児	1,968	-	2	55	351	849	606	101	4	-
	第3児	547	-	-	15	81	213	207	30	1	-
	第4児	90	-	1	-	12	30	36	11	-	-
	第5児	11	-	-	1	1	5	3	1	-	-
	第6児	4	-	-	-	-	2	1	1	-	-
	第7児	-	-	-	-	-	-	-	-	-	-
	第8児	2	-	-	-	-	1	-	1	-	-
	第9児	-	-	-	-	-	-	-	-	-	-
	第10児以上	-	-	-	-	-	-	-	-	-	-

※出産順位とは、同じ母親がこれまでに出産した児の総数（妊娠満2週以後の死産胎を含む）について数えた順序である。

表2-5 出生数、性・出生時の体重・出産順位・区別

さいたま市

	総数	0.5kg 未満	0.5kg ～	1.0kg ～	1.5kg ～	2.0kg ～	2.5kg ～	3.0kg ～	3.5kg ～	4.0kg ～	4.5kg ～	5.0kg 以上	不詳	
総数	10,735	2	20	57	138	817	4,197	4,417	1,014	70	1	-	2	
総数	第1児	5,361	1	11	25	68	418	2,135	2,234	441	27	-	-	1
	第2児	4,015	-	7	25	50	287	1,564	1,620	431	30	-	-	1
	第3児	1,126	1	1	6	17	95	399	482	114	10	1	-	-
	第4児	189	-	1	1	3	11	85	63	23	2	-	-	-
	第5児	28	-	-	-	-	4	7	13	3	1	-	-	-
	第6児	13	-	-	-	-	2	6	3	2	-	-	-	-
	第7児	1	-	-	-	-	-	1	-	-	-	-	-	-
	第8児	2	-	-	-	-	-	-	2	-	-	-	-	-
	第9児	-	-	-	-	-	-	-	-	-	-	-	-	-
	第10児以上	-	-	-	-	-	-	-	-	-	-	-	-	-
総数	5,506	1	9	29	70	347	1,977	2,410	616	45	1	-	1	
男	第1児	2,754	1	6	14	34	176	1,039	1,190	278	15	-	-	1
	第2児	2,047	-	3	13	24	122	707	913	243	22	-	-	-
	第3児	579	-	-	2	9	39	178	268	75	7	1	-	-
	第4児	99	-	-	-	3	6	45	28	16	1	-	-	-
	第5児	17	-	-	-	-	2	3	9	3	-	-	-	-
	第6児	9	-	-	-	-	2	4	2	1	-	-	-	-
	第7児	1	-	-	-	-	-	1	-	-	-	-	-	-
	第8児	-	-	-	-	-	-	-	-	-	-	-	-	-
	第9児	-	-	-	-	-	-	-	-	-	-	-	-	-
	第10児以上	-	-	-	-	-	-	-	-	-	-	-	-	-
総数	5,229	1	11	28	68	470	2,220	2,007	398	25	-	-	1	
女	第1児	2,607	-	5	11	34	242	1,096	1,044	163	12	-	-	-
	第2児	1,968	-	4	12	26	165	857	707	188	8	-	-	1
	第3児	547	1	1	4	8	56	221	214	39	3	-	-	-
	第4児	90	-	1	1	-	5	40	35	7	1	-	-	-
	第5児	11	-	-	-	-	2	4	4	-	1	-	-	-
	第6児	4	-	-	-	-	-	2	1	1	-	-	-	-
	第7児	-	-	-	-	-	-	-	-	-	-	-	-	-
	第8児	2	-	-	-	-	-	-	2	-	-	-	-	-
	第9児	-	-	-	-	-	-	-	-	-	-	-	-	-
	第10児以上	-	-	-	-	-	-	-	-	-	-	-	-	-

※出産順位とは、同じ母親がこれまでに出産した児の総数（妊娠満22週以後の死産胎を含む）について数えた順序である。

表2-5 出生数、性・出生時の体重・出産順位・区別

西 区		総数	0.5kg 未満	0.5kg ～	1.0kg ～	1.5kg ～	2.0kg ～	2.5kg ～	3.0kg ～	3.5kg ～	4.0kg ～	4.5kg ～	5.0kg 以上	不詳
総 数	総 数	704	-	-	2	11	58	257	290	79	7	-	-	-
	第1児	321	-	-	1	4	26	109	147	32	2	-	-	-
	第2児	276	-	-	1	2	25	103	107	34	4	-	-	-
	第3児	84	-	-	-	3	6	36	29	9	1	-	-	-
	第4児	18	-	-	-	2	-	7	5	4	-	-	-	-
	第5児	4	-	-	-	-	1	1	2	-	-	-	-	-
	第6児	1	-	-	-	-	-	1	-	-	-	-	-	-
	第7児	-	-	-	-	-	-	-	-	-	-	-	-	-
	第8児	-	-	-	-	-	-	-	-	-	-	-	-	-
	第9児	-	-	-	-	-	-	-	-	-	-	-	-	-
	第10児以上	-	-	-	-	-	-	-	-	-	-	-	-	-
男	総 数	353	-	-	2	7	20	119	150	49	6	-	-	-
	第1児	167	-	-	1	1	10	53	79	21	2	-	-	-
	第2児	133	-	-	1	2	9	47	53	18	3	-	-	-
	第3児	39	-	-	-	2	1	13	15	7	1	-	-	-
	第4児	12	-	-	-	2	-	5	2	3	-	-	-	-
	第5児	1	-	-	-	-	-	-	1	-	-	-	-	-
	第6児	1	-	-	-	-	-	1	-	-	-	-	-	-
	第7児	-	-	-	-	-	-	-	-	-	-	-	-	-
	第8児	-	-	-	-	-	-	-	-	-	-	-	-	-
	第9児	-	-	-	-	-	-	-	-	-	-	-	-	-
	第10児以上	-	-	-	-	-	-	-	-	-	-	-	-	-
女	総 数	351	-	-	-	4	38	138	140	30	1	-	-	-
	第1児	154	-	-	-	3	16	56	68	11	-	-	-	-
	第2児	143	-	-	-	-	16	56	54	16	1	-	-	-
	第3児	45	-	-	-	1	5	23	14	2	-	-	-	-
	第4児	6	-	-	-	-	-	2	3	1	-	-	-	-
	第5児	3	-	-	-	-	1	1	1	-	-	-	-	-
	第6児	-	-	-	-	-	-	-	-	-	-	-	-	-
	第7児	-	-	-	-	-	-	-	-	-	-	-	-	-
	第8児	-	-	-	-	-	-	-	-	-	-	-	-	-
	第9児	-	-	-	-	-	-	-	-	-	-	-	-	-
	第10児以上	-	-	-	-	-	-	-	-	-	-	-	-	-

表2-5 出生数、性・出生時の体重・出産順位・区別

北 区

	総数	0.5kg 未満	0.5kg ～	1.0kg ～	1.5kg ～	2.0kg ～	2.5kg ～	3.0kg ～	3.5kg ～	4.0kg ～	4.5kg ～	5.0kg 以上	不詳
総 数	1,247	-	-	4	5	87	485	534	125	7	-	-	-
総 数	第1児	591	-	-	2	2	40	233	257	51	6	-	-
	第2児	498	-	-	2	3	37	188	211	56	1	-	-
	第3児	126	-	-	-	-	9	52	53	12	-	-	-
	第4児	27	-	-	-	-	1	11	11	4	-	-	-
	第5児	3	-	-	-	-	-	-	1	2	-	-	-
	第6児	1	-	-	-	-	-	1	-	-	-	-	-
	第7児	-	-	-	-	-	-	-	-	-	-	-	-
	第8児	1	-	-	-	-	-	-	1	-	-	-	-
	第9児	-	-	-	-	-	-	-	-	-	-	-	-
	第10児以上	-	-	-	-	-	-	-	-	-	-	-	-
総 数	635	-	-	2	3	31	226	295	75	3	-	-	-
男	第1児	314	-	-	1	1	17	119	143	31	2	-	-
	第2児	238	-	-	1	2	10	77	114	33	1	-	-
	第3児	64	-	-	-	-	3	22	32	7	-	-	-
	第4児	16	-	-	-	-	1	7	6	2	-	-	-
	第5児	2	-	-	-	-	-	-	-	2	-	-	-
	第6児	1	-	-	-	-	-	1	-	-	-	-	-
	第7児	-	-	-	-	-	-	-	-	-	-	-	-
	第8児	-	-	-	-	-	-	-	-	-	-	-	-
	第9児	-	-	-	-	-	-	-	-	-	-	-	-
	第10児以上	-	-	-	-	-	-	-	-	-	-	-	-
総 数	612	-	-	2	2	56	259	239	50	4	-	-	-
女	第1児	277	-	-	1	1	23	114	114	20	4	-	-
	第2児	260	-	-	1	1	27	111	97	23	-	-	-
	第3児	62	-	-	-	-	6	30	21	5	-	-	-
	第4児	11	-	-	-	-	-	4	5	2	-	-	-
	第5児	1	-	-	-	-	-	-	1	-	-	-	-
	第6児	-	-	-	-	-	-	-	-	-	-	-	-
	第7児	-	-	-	-	-	-	-	-	-	-	-	-
	第8児	1	-	-	-	-	-	-	1	-	-	-	-
	第9児	-	-	-	-	-	-	-	-	-	-	-	-
	第10児以上	-	-	-	-	-	-	-	-	-	-	-	-

表2-5 出生数、性・出生時の体重・出産順位・区別

大宮区		総数	0.5kg 未満	0.5kg ～	1.0kg ～	1.5kg ～	2.0kg ～	2.5kg ～	3.0kg ～	3.5kg ～	4.0kg ～	4.5kg ～	5.0kg 以上	不詳
総 数	総 数	1,086	-	3	4	12	81	398	479	105	4	-	-	-
	第1児	571	-	1	2	5	45	224	246	48	-	-	-	-
	第2児	398	-	2	2	5	27	141	172	45	4	-	-	-
	第3児	100	-	-	-	2	9	27	50	12	-	-	-	-
	第4児	11	-	-	-	-	-	4	7	-	-	-	-	-
	第5児	5	-	-	-	-	-	2	3	-	-	-	-	-
	第6児	-	-	-	-	-	-	-	-	-	-	-	-	-
	第7児	-	-	-	-	-	-	-	-	-	-	-	-	-
	第8児	1	-	-	-	-	-	-	1	-	-	-	-	-
	第9児	-	-	-	-	-	-	-	-	-	-	-	-	-
	第10児以上	-	-	-	-	-	-	-	-	-	-	-	-	-
男	総 数	545	-	1	2	5	35	180	257	62	3	-	-	-
	第1児	275	-	1	1	3	17	100	123	30	-	-	-	-
	第2児	208	-	-	1	1	13	67	98	25	3	-	-	-
	第3児	56	-	-	-	1	5	10	33	7	-	-	-	-
	第4児	4	-	-	-	-	-	2	2	-	-	-	-	-
	第5児	2	-	-	-	-	-	1	1	-	-	-	-	-
	第6児	-	-	-	-	-	-	-	-	-	-	-	-	-
	第7児	-	-	-	-	-	-	-	-	-	-	-	-	-
	第8児	-	-	-	-	-	-	-	-	-	-	-	-	-
	第9児	-	-	-	-	-	-	-	-	-	-	-	-	-
	第10児以上	-	-	-	-	-	-	-	-	-	-	-	-	-
女	総 数	541	-	2	2	7	46	218	222	43	1	-	-	-
	第1児	296	-	-	1	2	28	124	123	18	-	-	-	-
	第2児	190	-	2	1	4	14	74	74	20	1	-	-	-
	第3児	44	-	-	-	1	4	17	17	5	-	-	-	-
	第4児	7	-	-	-	-	-	2	5	-	-	-	-	-
	第5児	3	-	-	-	-	-	1	2	-	-	-	-	-
	第6児	-	-	-	-	-	-	-	-	-	-	-	-	-
	第7児	-	-	-	-	-	-	-	-	-	-	-	-	-
	第8児	1	-	-	-	-	-	-	1	-	-	-	-	-
	第9児	-	-	-	-	-	-	-	-	-	-	-	-	-
	第10児以上	-	-	-	-	-	-	-	-	-	-	-	-	-

表2-5 出生数、性・出生時の体重・出産順位・区別

見沼区														
	総数	0.5kg 未満	0.5kg ～	1.0kg ～	1.5kg ～	2.0kg ～	2.5kg ～	3.0kg ～	3.5kg ～	4.0kg ～	4.5kg ～	5.0kg 以上	不詳	
総数	1,159	-	4	7	21	100	462	443	110	11	-	-	1	
総数	第1児	545	-	3	1	12	51	215	213	46	4	-	-	
	第2児	431	-	1	5	7	28	174	164	46	5	-	1	
	第3児	145	-	-	1	2	15	53	57	15	2	-	-	
	第4児	29	-	-	-	-	5	16	7	1	-	-	-	
	第5児	2	-	-	-	-	-	1	1	-	-	-	-	
	第6児	6	-	-	-	-	1	2	1	2	-	-	-	
	第7児	1	-	-	-	-	-	1	-	-	-	-	-	
	第8児	-	-	-	-	-	-	-	-	-	-	-	-	-
	第9児	-	-	-	-	-	-	-	-	-	-	-	-	-
	第10児以上	-	-	-	-	-	-	-	-	-	-	-	-	-
総数	607	-	4	3	12	42	224	252	63	7	-	-	-	
男	第1児	274	-	3	1	7	20	102	111	27	3	-	-	
	第2児	234	-	1	1	4	13	83	106	23	3	-	-	
	第3児	77	-	-	1	1	6	27	30	11	1	-	-	
	第4児	15	-	-	-	-	2	9	3	1	-	-	-	
	第5児	2	-	-	-	-	-	1	1	-	-	-	-	
	第6児	4	-	-	-	-	1	1	1	1	-	-	-	
	第7児	1	-	-	-	-	-	1	-	-	-	-	-	
	第8児	-	-	-	-	-	-	-	-	-	-	-	-	-
	第9児	-	-	-	-	-	-	-	-	-	-	-	-	-
	第10児以上	-	-	-	-	-	-	-	-	-	-	-	-	-
総数	552	-	-	4	9	58	238	191	47	4	-	-	1	
女	第1児	271	-	-	-	5	31	113	102	19	1	-	-	
	第2児	197	-	-	4	3	15	91	58	23	2	-	1	
	第3児	68	-	-	-	1	9	26	27	4	1	-	-	
	第4児	14	-	-	-	-	3	7	4	-	-	-	-	
	第5児	-	-	-	-	-	-	-	-	-	-	-	-	
	第6児	2	-	-	-	-	-	1	-	1	-	-	-	
	第7児	-	-	-	-	-	-	-	-	-	-	-	-	
	第8児	-	-	-	-	-	-	-	-	-	-	-	-	-
	第9児	-	-	-	-	-	-	-	-	-	-	-	-	-
	第10児以上	-	-	-	-	-	-	-	-	-	-	-	-	-

表2-5 出生数、性・出生時の体重・出産順位・区別

中央区		総数	0.5kg 未満	0.5kg ～	1.0kg ～	1.5kg ～	2.0kg ～	2.5kg ～	3.0kg ～	3.5kg ～	4.0kg ～	4.5kg ～	5.0kg 以上	不詳
総 数	総 数	925	-	4	10	14	69	369	371	81	7	-	-	-
	第1児	514	-	2	5	8	38	200	219	39	3	-	-	-
	第2児	326	-	1	3	6	26	136	119	34	1	-	-	-
	第3児	75	-	-	2	-	5	30	28	8	2	-	-	-
	第4児	9	-	1	-	-	-	3	4	-	1	-	-	-
	第5児	-	-	-	-	-	-	-	-	-	-	-	-	-
	第6児	1	-	-	-	-	-	-	1	-	-	-	-	-
	第7児	-	-	-	-	-	-	-	-	-	-	-	-	-
	第8児	-	-	-	-	-	-	-	-	-	-	-	-	-
	第9児	-	-	-	-	-	-	-	-	-	-	-	-	-
	第10児以上	-	-	-	-	-	-	-	-	-	-	-	-	-
男	総 数	468	-	1	3	11	25	177	203	44	4	-	-	-
	第1児	254	-	-	1	6	11	101	114	20	1	-	-	-
	第2児	168	-	1	1	5	10	62	70	18	1	-	-	-
	第3児	41	-	-	1	-	4	12	17	6	1	-	-	-
	第4児	4	-	-	-	-	-	2	1	-	1	-	-	-
	第5児	-	-	-	-	-	-	-	-	-	-	-	-	-
	第6児	1	-	-	-	-	-	-	1	-	-	-	-	-
	第7児	-	-	-	-	-	-	-	-	-	-	-	-	-
	第8児	-	-	-	-	-	-	-	-	-	-	-	-	-
	第9児	-	-	-	-	-	-	-	-	-	-	-	-	-
	第10児以上	-	-	-	-	-	-	-	-	-	-	-	-	-
女	総 数	457	-	3	7	3	44	192	168	37	3	-	-	-
	第1児	260	-	2	4	2	27	99	105	19	2	-	-	-
	第2児	158	-	-	2	1	16	74	49	16	-	-	-	-
	第3児	34	-	-	1	-	1	18	11	2	1	-	-	-
	第4児	5	-	1	-	-	-	1	3	-	-	-	-	-
	第5児	-	-	-	-	-	-	-	-	-	-	-	-	-
	第6児	-	-	-	-	-	-	-	-	-	-	-	-	-
	第7児	-	-	-	-	-	-	-	-	-	-	-	-	-
	第8児	-	-	-	-	-	-	-	-	-	-	-	-	-
	第9児	-	-	-	-	-	-	-	-	-	-	-	-	-
	第10児以上	-	-	-	-	-	-	-	-	-	-	-	-	-

表2-5 出生数、性・出生時の体重・出産順位・区別

桜 区		総数	0.5kg 未満	0.5kg ～	1.0kg ～	1.5kg ～	2.0kg ～	2.5kg ～	3.0kg ～	3.5kg ～	4.0kg ～	4.5kg ～	5.0kg 以上	不詳
総 数	総 数	741	-	-	3	6	62	307	297	62	4	-	-	-
	第1児	376	-	-	2	4	27	166	147	28	2	-	-	-
	第2児	264	-	-	1	2	25	104	110	21	1	-	-	-
	第3児	84	-	-	-	-	8	28	38	9	1	-	-	-
	第4児	15	-	-	-	-	2	8	2	3	-	-	-	-
	第5児	2	-	-	-	-	-	1	-	1	-	-	-	-
	第6児	-	-	-	-	-	-	-	-	-	-	-	-	-
	第7児	-	-	-	-	-	-	-	-	-	-	-	-	-
	第8児	-	-	-	-	-	-	-	-	-	-	-	-	-
	第9児	-	-	-	-	-	-	-	-	-	-	-	-	-
	第10児以上	-	-	-	-	-	-	-	-	-	-	-	-	-
男	総 数	403	-	-	1	4	29	155	173	39	2	-	-	-
	第1児	197	-	-	-	3	14	82	80	17	1	-	-	-
	第2児	156	-	-	1	1	11	56	74	12	1	-	-	-
	第3児	41	-	-	-	-	3	14	18	6	-	-	-	-
	第4児	8	-	-	-	-	1	3	1	3	-	-	-	-
	第5児	1	-	-	-	-	-	-	-	1	-	-	-	-
	第6児	-	-	-	-	-	-	-	-	-	-	-	-	-
	第7児	-	-	-	-	-	-	-	-	-	-	-	-	-
	第8児	-	-	-	-	-	-	-	-	-	-	-	-	-
	第9児	-	-	-	-	-	-	-	-	-	-	-	-	-
	第10児以上	-	-	-	-	-	-	-	-	-	-	-	-	-
女	総 数	338	-	-	2	2	33	152	124	23	2	-	-	-
	第1児	179	-	-	2	1	13	84	67	11	1	-	-	-
	第2児	108	-	-	-	1	14	48	36	9	-	-	-	-
	第3児	43	-	-	-	-	5	14	20	3	1	-	-	-
	第4児	7	-	-	-	-	1	5	1	-	-	-	-	-
	第5児	1	-	-	-	-	-	1	-	-	-	-	-	-
	第6児	-	-	-	-	-	-	-	-	-	-	-	-	-
	第7児	-	-	-	-	-	-	-	-	-	-	-	-	-
	第8児	-	-	-	-	-	-	-	-	-	-	-	-	-
	第9児	-	-	-	-	-	-	-	-	-	-	-	-	-
	第10児以上	-	-	-	-	-	-	-	-	-	-	-	-	-

表2-5 出生数、性・出生時の体重・出産順位・区別

浦和区													
	総数	0.5kg 未満	0.5kg ～	1.0kg ～	1.5kg ～	2.0kg ～	2.5kg ～	3.0kg ～	3.5kg ～	4.0kg ～	4.5kg ～	5.0kg 以上	不詳
総数	1,396	1	2	4	14	95	559	583	128	9	1	-	-
総数	第1児	714	-	1	2	8	53	295	299	53	3	-	-
	第2児	545	-	1	2	4	29	208	236	60	5	-	-
	第3児	125	1	-	-	2	12	49	45	14	1	1	-
	第4児	12	-	-	-	-	1	7	3	1	-	-	-
	第5児	-	-	-	-	-	-	-	-	-	-	-	-
	第6児	-	-	-	-	-	-	-	-	-	-	-	-
	第7児	-	-	-	-	-	-	-	-	-	-	-	-
	第8児	-	-	-	-	-	-	-	-	-	-	-	-
	第9児	-	-	-	-	-	-	-	-	-	-	-	-
	第10児以上	-	-	-	-	-	-	-	-	-	-	-	-
総数	709	-	-	3	8	41	258	306	85	7	1	-	-
男	第1児	372	-	-	2	4	23	148	156	36	3	-	-
	第2児	274	-	-	1	2	13	90	127	38	3	-	-
	第3児	58	-	-	-	2	5	16	22	11	1	1	-
	第4児	5	-	-	-	-	-	4	1	-	-	-	-
	第5児	-	-	-	-	-	-	-	-	-	-	-	-
	第6児	-	-	-	-	-	-	-	-	-	-	-	-
	第7児	-	-	-	-	-	-	-	-	-	-	-	-
	第8児	-	-	-	-	-	-	-	-	-	-	-	-
	第9児	-	-	-	-	-	-	-	-	-	-	-	-
	第10児以上	-	-	-	-	-	-	-	-	-	-	-	-
総数	687	1	2	1	6	54	301	277	43	2	-	-	
女	第1児	342	-	1	-	4	30	147	143	17	-	-	-
	第2児	271	-	1	1	2	16	118	109	22	2	-	-
	第3児	67	1	-	-	-	7	33	23	3	-	-	-
	第4児	7	-	-	-	-	1	3	2	1	-	-	-
	第5児	-	-	-	-	-	-	-	-	-	-	-	-
	第6児	-	-	-	-	-	-	-	-	-	-	-	-
	第7児	-	-	-	-	-	-	-	-	-	-	-	-
	第8児	-	-	-	-	-	-	-	-	-	-	-	-
	第9児	-	-	-	-	-	-	-	-	-	-	-	-
	第10児以上	-	-	-	-	-	-	-	-	-	-	-	-

表2-5 出生数、性・出生時の体重・出産順位・区別

南 区		総数	0.5kg 未満	0.5kg ～	1.0kg ～	1.5kg ～	2.0kg ～	2.5kg ～	3.0kg ～	3.5kg ～	4.0kg ～	4.5kg ～	5.0kg 以上	不詳
総 数	総 数	1,740	1	2	12	28	140	668	710	168	10	-	-	1
	第1児	950	1	2	5	14	78	372	391	82	4	-	-	1
	第2児	626	-	-	6	11	49	235	249	71	5	-	-	-
	第3児	146	-	-	1	3	12	51	66	12	1	-	-	-
	第4児	15	-	-	-	-	1	9	2	3	-	-	-	-
	第5児	3	-	-	-	-	-	1	2	-	-	-	-	-
	第6児	-	-	-	-	-	-	-	-	-	-	-	-	-
	第7児	-	-	-	-	-	-	-	-	-	-	-	-	-
	第8児	-	-	-	-	-	-	-	-	-	-	-	-	-
	第9児	-	-	-	-	-	-	-	-	-	-	-	-	-
	第10児以上	-	-	-	-	-	-	-	-	-	-	-	-	-
男	総 数	908	1	1	7	11	66	319	392	104	6	-	-	1
	第1児	513	1	1	3	7	36	190	212	61	1	-	-	1
	第2児	307	-	-	4	3	23	99	138	36	4	-	-	-
	第3児	74	-	-	-	1	6	23	38	5	1	-	-	-
	第4児	12	-	-	-	-	1	7	2	2	-	-	-	-
	第5児	2	-	-	-	-	-	-	2	-	-	-	-	-
	第6児	-	-	-	-	-	-	-	-	-	-	-	-	-
	第7児	-	-	-	-	-	-	-	-	-	-	-	-	-
	第8児	-	-	-	-	-	-	-	-	-	-	-	-	-
	第9児	-	-	-	-	-	-	-	-	-	-	-	-	-
	第10児以上	-	-	-	-	-	-	-	-	-	-	-	-	-
女	総 数	832	-	1	5	17	74	349	318	64	4	-	-	-
	第1児	437	-	1	2	7	42	182	179	21	3	-	-	-
	第2児	319	-	-	2	8	26	136	111	35	1	-	-	-
	第3児	72	-	-	1	2	6	28	28	7	-	-	-	-
	第4児	3	-	-	-	-	-	2	-	1	-	-	-	-
	第5児	1	-	-	-	-	-	1	-	-	-	-	-	-
	第6児	-	-	-	-	-	-	-	-	-	-	-	-	-
	第7児	-	-	-	-	-	-	-	-	-	-	-	-	-
	第8児	-	-	-	-	-	-	-	-	-	-	-	-	-
	第9児	-	-	-	-	-	-	-	-	-	-	-	-	-
	第10児以上	-	-	-	-	-	-	-	-	-	-	-	-	-

表2-5 出生数、性・出生時の体重・出産順位・区別

緑 区

	総数	0.5kg 未満	0.5kg ～	1.0kg ～	1.5kg ～	2.0kg ～	2.5kg ～	3.0kg ～	3.5kg ～	4.0kg ～	4.5kg ～	5.0kg 以上	不詳
総 数	1,073	-	1	5	18	66	430	445	99	9	-	-	-
総 数	第1児	496	-	-	2	8	37	203	204	39	3	-	-
	第2児	403	-	1	2	6	19	171	158	42	4	-	-
	第3児	141	-	-	1	4	8	44	70	14	-	-	-
	第4児	27	-	-	-	-	-	11	11	4	1	-	-
	第5児	5	-	-	-	-	2	-	2	-	1	-	-
	第6児	1	-	-	-	-	-	1	-	-	-	-	-
	第7児	-	-	-	-	-	-	-	-	-	-	-	-
	第8児	-	-	-	-	-	-	-	-	-	-	-	-
	第9児	-	-	-	-	-	-	-	-	-	-	-	-
	第10児以上	-	-	-	-	-	-	-	-	-	-	-	-
総 数	550	-	1	4	6	32	201	239	62	5	-	-	-
男	第1児	249	-	-	2	2	17	92	112	22	2	-	-
	第2児	213	-	1	2	3	12	80	83	29	3	-	-
	第3児	75	-	-	-	1	2	25	39	8	-	-	-
	第4児	9	-	-	-	-	-	3	3	3	-	-	-
	第5児	3	-	-	-	-	1	-	2	-	-	-	-
	第6児	1	-	-	-	-	-	1	-	-	-	-	-
	第7児	-	-	-	-	-	-	-	-	-	-	-	-
	第8児	-	-	-	-	-	-	-	-	-	-	-	-
	第9児	-	-	-	-	-	-	-	-	-	-	-	-
	第10児以上	-	-	-	-	-	-	-	-	-	-	-	-
総 数	523	-	-	1	12	34	229	206	37	4	-	-	-
女	第1児	247	-	-	-	6	20	111	92	17	1	-	-
	第2児	190	-	-	-	3	7	91	75	13	1	-	-
	第3児	66	-	-	1	3	6	19	31	6	-	-	-
	第4児	18	-	-	-	-	-	8	8	1	1	-	-
	第5児	2	-	-	-	-	1	-	-	-	1	-	-
	第6児	-	-	-	-	-	-	-	-	-	-	-	-
	第7児	-	-	-	-	-	-	-	-	-	-	-	-
	第8児	-	-	-	-	-	-	-	-	-	-	-	-
	第9児	-	-	-	-	-	-	-	-	-	-	-	-
	第10児以上	-	-	-	-	-	-	-	-	-	-	-	-

表2-5 出生数、性・出生時の体重・出産順位・区別

岩槻区		総数	0.5kg 未満	0.5kg ～	1.0kg ～	1.5kg ～	2.0kg ～	2.5kg ～	3.0kg ～	3.5kg ～	4.0kg ～	4.5kg ～	5.0kg 以上	不詳
総 数	総 数	664	-	4	6	9	59	262	265	57	2	-	-	-
	第1児	283	-	2	3	3	23	118	111	23	-	-	-	-
	第2児	248	-	1	1	4	22	104	94	22	-	-	-	-
	第3児	100	-	1	1	1	11	29	46	9	2	-	-	-
	第4児	26	-	-	1	1	1	9	11	3	-	-	-	-
	第5児	4	-	-	-	-	1	1	2	-	-	-	-	-
	第6児	3	-	-	-	-	1	1	1	-	-	-	-	-
	第7児	-	-	-	-	-	-	-	-	-	-	-	-	-
	第8児	-	-	-	-	-	-	-	-	-	-	-	-	-
	第9児	-	-	-	-	-	-	-	-	-	-	-	-	-
	第10児以上	-	-	-	-	-	-	-	-	-	-	-	-	-
男	総 数	328	-	1	2	3	26	118	143	33	2	-	-	-
	第1児	139	-	1	2	-	11	52	60	13	-	-	-	-
	第2児	116	-	-	-	1	8	46	50	11	-	-	-	-
	第3児	54	-	-	-	1	4	16	24	7	2	-	-	-
	第4児	14	-	-	-	1	1	3	7	2	-	-	-	-
	第5児	4	-	-	-	-	1	1	2	-	-	-	-	-
	第6児	1	-	-	-	-	1	-	-	-	-	-	-	-
	第7児	-	-	-	-	-	-	-	-	-	-	-	-	-
	第8児	-	-	-	-	-	-	-	-	-	-	-	-	-
	第9児	-	-	-	-	-	-	-	-	-	-	-	-	-
	第10児以上	-	-	-	-	-	-	-	-	-	-	-	-	-
女	総 数	336	-	3	4	6	33	144	122	24	-	-	-	-
	第1児	144	-	1	1	3	12	66	51	10	-	-	-	-
	第2児	132	-	1	1	3	14	58	44	11	-	-	-	-
	第3児	46	-	1	1	-	7	13	22	2	-	-	-	-
	第4児	12	-	-	1	-	-	6	4	1	-	-	-	-
	第5児	-	-	-	-	-	-	-	-	-	-	-	-	-
	第6児	2	-	-	-	-	-	1	1	-	-	-	-	-
	第7児	-	-	-	-	-	-	-	-	-	-	-	-	-
	第8児	-	-	-	-	-	-	-	-	-	-	-	-	-
	第9児	-	-	-	-	-	-	-	-	-	-	-	-	-
	第10児以上	-	-	-	-	-	-	-	-	-	-	-	-	-

表 2-6 出生数、出産の場所・出生時の立会者・区別

		総 数	病 院	診 療 所	助産所	自 宅	その他
さいたま市	総 数	10,735	6,273	4,414	37	6	5
	医 師	9,898	5,473	4,408	13	2	2
	助産師	834	800	6	24	3	1
	その他	3	-	-	-	1	2
西 区	総 数	704	470	230	4	-	-
	医 師	682	450	230	2	-	-
	助産師	22	20	-	2	-	-
	その他	-	-	-	-	-	-
北 区	総 数	1,247	506	733	8	-	-
	医 師	1,213	479	732	2	-	-
	助産師	34	27	1	6	-	-
	その他	-	-	-	-	-	-
大 宮 区	総 数	1,086	584	497	3	2	-
	医 師	1,050	550	497	2	1	-
	助産師	36	34	-	1	1	-
	その他	-	-	-	-	-	-
見 沼 区	総 数	1,159	497	654	3	2	3
	医 師	1,074	419	653	1	-	1
	助産師	84	78	1	2	2	1
	その他	1	-	-	-	-	1
中 央 区	総 数	925	555	369	1	-	-
	医 師	866	497	369	-	-	-
	助産師	59	58	-	1	-	-
	その他	-	-	-	-	-	-
桜 区	総 数	741	532	207	2	-	-
	医 師	694	486	207	1	-	-
	助産師	47	46	-	1	-	-
	その他	-	-	-	-	-	-
浦 和 区	総 数	1,396	881	509	5	-	1
	医 師	1,192	684	508	-	-	-
	助産師	203	197	1	5	-	-
	その他	1	-	-	-	-	1
南 区	総 数	1,740	1,305	430	2	2	1
	医 師	1,587	1,157	428	-	1	1
	助産師	152	148	2	2	-	-
	その他	1	-	-	-	1	-
緑 区	総 数	1,073	556	511	6	-	-
	医 師	886	374	510	2	-	-
	助産師	187	182	1	4	-	-
	その他	-	-	-	-	-	-
岩 槻 区	総 数	664	387	274	3	-	-
	医 師	654	377	274	3	-	-
	助産師	10	10	-	-	-	-
	その他	-	-	-	-	-	-

表2-7 出生数及び割合、単産-複産・母の年齢（5歳階級）・性・低体重児・区別

さいたま市

母の年齢	総数			男			女		
	出生数	2500g未満 出生数	2500g未満 出生数割合	出生数	2500g未満 出生数	2500g未満 出生数割合	出生数	2500g未満 出生数	2500g未満 出生数割合
総数	10,735	1,034	9.6	5,506	456	8.3	5,229	578	11.1
14歳以下	1	1	100.0	1	1	100.0	-	-	-
15～19歳	73	5	6.8	41	3	7.3	32	2	6.3
20～24歳	578	53	9.2	308	25	8.1	270	28	10.4
25～29歳	2,571	233	9.1	1,310	99	7.6	1,261	134	10.6
30～34歳	4,202	393	9.4	2,132	166	7.8	2,070	227	11.0
35～39歳	2,655	268	10.1	1,344	115	8.6	1,311	153	11.7
40～44歳	634	79	12.5	358	45	12.6	276	34	12.3
45～49歳	21	2	9.5	12	2	16.7	9	-	-
50歳以上	-	-	-	-	-	-	-	-	-
不詳	-	-	-	-	-	-	-	-	-
総数	10,510	862	8.2	5,388	370	6.9	5,122	492	9.6
14歳以下	1	1	100.0	1	1	100.0	-	-	-
15～19歳	73	5	6.8	41	3	7.3	32	2	6.3
20～24歳	574	50	8.7	304	22	7.2	270	28	10.4
25～29歳	2,507	187	7.5	1,275	75	5.9	1,232	112	9.1
30～34歳	4,121	331	8.0	2,089	136	6.5	2,032	195	9.6
35～39歳	2,595	218	8.4	1,316	91	6.9	1,279	127	9.9
40～44歳	620	70	11.3	352	42	11.9	268	28	10.4
45～49歳	19	-	-	10	-	-	9	-	-
50歳以上	-	-	-	-	-	-	-	-	-
不詳	-	-	-	-	-	-	-	-	-
総数	225	172	76.4	118	86	72.9	107	86	80.4
14歳以下	-	-	-	-	-	-	-	-	-
15～19歳	-	-	-	-	-	-	-	-	-
20～24歳	4	3	75.0	4	3	75.0	-	-	-
25～29歳	64	46	71.9	35	24	68.6	29	22	75.9
30～34歳	81	62	76.5	43	30	69.8	38	32	84.2
35～39歳	60	50	83.3	28	24	85.7	32	26	81.3
40～44歳	14	9	64.3	6	3	50.0	8	6	75.0
45～49歳	2	2	100.0	2	2	100.0	-	-	-
50歳以上	-	-	-	-	-	-	-	-	-
不詳	-	-	-	-	-	-	-	-	-

表2-7 出生数及び割合、単産-複産・母の年齢（5歳階級）・性・低体重児・区別

西 区

母の年齢	総 数			男			女		
	出生数	2500g未満 出生数	2500g未満 出生数割合	出生数	2500g未満 出生数	2500g未満 出生数割合	出生数	2500g未満 出生数	2500g未満 出生数割合
総 数	704	71	10.1	353	29	8.2	351	42	12.0
14歳以下	-	-	-	-	-	-	-	-	-
15～19歳	5	1	20.0	3	1	33.3	2	-	-
20～24歳	72	4	5.6	46	3	6.5	26	1	3.8
25～29歳	188	18	9.6	110	8	7.3	78	10	12.8
30～34歳	254	28	11.0	111	10	9.0	143	18	12.6
35～39歳	147	14	9.5	63	4	6.3	84	10	11.9
40～44歳	36	6	16.7	20	3	15.0	16	3	18.8
45～49歳	2	-	-	-	-	-	2	-	-
50歳以上	-	-	-	-	-	-	-	-	-
不詳	-	-	-	-	-	-	-	-	-
総 数	686	60	8.7	344	24	7.0	342	36	10.5
14歳以下	-	-	-	-	-	-	-	-	-
15～19歳	5	1	20.0	3	1	33.3	2	-	-
20～24歳	70	3	4.3	44	2	4.5	26	1	3.8
25～29歳	182	14	7.7	107	6	5.6	75	8	10.7
30～34歳	248	25	10.1	107	8	7.5	141	17	12.1
35～39歳	143	11	7.7	63	4	6.3	80	7	8.8
40～44歳	36	6	16.7	20	3	15.0	16	3	18.8
45～49歳	2	-	-	-	-	-	2	-	-
50歳以上	-	-	-	-	-	-	-	-	-
不詳	-	-	-	-	-	-	-	-	-
総 数	18	11	61.1	9	5	55.6	9	6	66.7
14歳以下	-	-	-	-	-	-	-	-	-
15～19歳	-	-	-	-	-	-	-	-	-
20～24歳	2	1	50.0	2	1	50.0	-	-	-
25～29歳	6	4	66.7	3	2	66.7	3	2	66.7
30～34歳	6	3	50.0	4	2	50.0	2	1	50.0
35～39歳	4	3	75.0	-	-	-	4	3	75.0
40～44歳	-	-	-	-	-	-	-	-	-
45～49歳	-	-	-	-	-	-	-	-	-
50歳以上	-	-	-	-	-	-	-	-	-
不詳	-	-	-	-	-	-	-	-	-

表2-7 出生数及び割合、単産-複産・母の年齢（5歳階級）・性・低体重児・区別

母の年齢		総数			男			女		
		出生数	2500g未満 出生数	2500g未満 出生数割合	出生数	2500g未満 出生数	2500g未満 出生数割合	出生数	2500g未満 出生数	2500g未満 出生数割合
総数		1,247	96	7.7	635	36	5.7	612	60	9.8
総 数	14歳以下	-	-	-	-	-	-	-	-	-
	15～19歳	7	-	-	3	-	-	4	-	-
	20～24歳	64	3	4.7	31	1	3.2	33	2	6.1
	25～29歳	317	30	9.5	161	9	5.6	156	21	13.5
	30～34歳	489	41	8.4	249	19	7.6	240	22	9.2
	35～39歳	307	14	4.6	159	5	3.1	148	9	6.1
	40～44歳	62	8	12.9	32	2	6.3	30	6	20.0
	45～49歳	1	-	-	-	-	-	1	-	-
	50歳以上	-	-	-	-	-	-	-	-	-
	不詳	-	-	-	-	-	-	-	-	-
総数		1,232	85	6.9	627	30	4.8	605	55	9.1
単 産	14歳以下	-	-	-	-	-	-	-	-	-
	15～19歳	7	-	-	3	-	-	4	-	-
	20～24歳	64	3	4.7	31	1	3.2	33	2	6.1
	25～29歳	308	24	7.8	158	7	4.4	150	17	11.3
	30～34歳	483	36	7.5	244	15	6.1	239	21	8.8
	35～39歳	307	14	4.6	159	5	3.1	148	9	6.1
	40～44歳	62	8	12.9	32	2	6.3	30	6	20.0
	45～49歳	1	-	-	-	-	-	1	-	-
	50歳以上	-	-	-	-	-	-	-	-	-
	不詳	-	-	-	-	-	-	-	-	-
総数		15	11	73.3	8	6	75.0	7	5	71.4
複 産	14歳以下	-	-	-	-	-	-	-	-	-
	15～19歳	-	-	-	-	-	-	-	-	-
	20～24歳	-	-	-	-	-	-	-	-	-
	25～29歳	9	6	66.7	3	2	66.7	6	4	66.7
	30～34歳	6	5	83.3	5	4	80.0	1	1	100.0
	35～39歳	-	-	-	-	-	-	-	-	-
	40～44歳	-	-	-	-	-	-	-	-	-
	45～49歳	-	-	-	-	-	-	-	-	-
	50歳以上	-	-	-	-	-	-	-	-	-
	不詳	-	-	-	-	-	-	-	-	-

表2-7 出生数及び割合、単産-複産・母の年齢（5歳階級）・性・低体重児・区別

大宮区

母の年齢	総 数			男			女		
	出生数	2500g未満 出生数	2500g未満 出生数割合	出生数	2500g未満 出生数	2500g未満 出生数割合	出生数	2500g未満 出生数	2500g未満 出生数割合
総 数	1,086	100	9.2	545	43	7.9	541	57	10.5
14歳以下	-	-	-	-	-	-	-	-	-
15～19歳	8	-	-	3	-	-	5	-	-
20～24歳	38	5	13.2	22	2	9.1	16	3	18.8
25～29歳	258	20	7.8	122	8	6.6	136	12	8.8
30～34歳	447	43	9.6	223	18	8.1	224	25	11.2
35～39歳	266	28	10.5	129	12	9.3	137	16	11.7
40～44歳	67	4	6.0	45	3	6.7	22	1	4.5
45～49歳	2	-	-	1	-	-	1	-	-
50歳以上	-	-	-	-	-	-	-	-	-
不詳	-	-	-	-	-	-	-	-	-
総 数	1,064	85	8.0	536	36	6.7	528	49	9.3
14歳以下	-	-	-	-	-	-	-	-	-
15～19歳	8	-	-	3	-	-	5	-	-
20～24歳	38	5	13.2	22	2	9.1	16	3	18.8
25～29歳	252	14	5.6	120	6	5.0	132	8	6.1
30～34歳	437	38	8.7	218	15	6.9	219	23	10.5
35～39歳	260	24	9.2	127	10	7.9	133	14	10.5
40～44歳	67	4	6.0	45	3	6.7	22	1	4.5
45～49歳	2	-	-	1	-	-	1	-	-
50歳以上	-	-	-	-	-	-	-	-	-
不詳	-	-	-	-	-	-	-	-	-
総 数	22	15	68.2	9	7	77.8	13	8	61.5
14歳以下	-	-	-	-	-	-	-	-	-
15～19歳	-	-	-	-	-	-	-	-	-
20～24歳	-	-	-	-	-	-	-	-	-
25～29歳	6	6	100.0	2	2	100.0	4	4	100.0
30～34歳	10	5	50.0	5	3	60.0	5	2	40.0
35～39歳	6	4	66.7	2	2	100.0	4	2	50.0
40～44歳	-	-	-	-	-	-	-	-	-
45～49歳	-	-	-	-	-	-	-	-	-
50歳以上	-	-	-	-	-	-	-	-	-
不詳	-	-	-	-	-	-	-	-	-

表2-7 出生数及び割合、単産-複産・母の年齢（5歳階級）・性・低体重児・区別

見沼区

母の年齢	総数			男			女		
	出生数	2500g未満 出生数	2500g未満 出生数割合	出生数	2500g未満 出生数	2500g未満 出生数割合	出生数	2500g未満 出生数	2500g未満 出生数割合
総数	1,159	132	11.4	607	61	10.0	552	71	12.9
14歳以下	-	-	-	-	-	-	-	-	-
15～19歳	13	-	-	8	-	-	5	-	-
20～24歳	87	7	8.0	44	4	9.1	43	3	7.0
25～29歳	279	27	9.7	142	16	11.3	137	11	8.0
30～34歳	438	56	12.8	224	22	9.8	214	34	15.9
35～39歳	266	32	12.0	140	14	10.0	126	18	14.3
40～44歳	75	10	13.3	49	5	10.2	26	5	19.2
45～49歳	1	-	-	-	-	-	1	-	-
50歳以上	-	-	-	-	-	-	-	-	-
不詳	-	-	-	-	-	-	-	-	-
総数	1,133	107	9.4	596	51	8.6	537	56	10.4
14歳以下	-	-	-	-	-	-	-	-	-
15～19歳	13	-	-	8	-	-	5	-	-
20～24歳	87	7	8.0	44	4	9.1	43	3	7.0
25～29歳	273	21	7.7	138	12	8.7	135	9	6.7
30～34歳	428	46	10.7	219	17	7.8	209	29	13.9
35～39歳	258	25	9.7	138	13	9.4	120	12	10.0
40～44歳	73	8	11.0	49	5	10.2	24	3	12.5
45～49歳	1	-	-	-	-	-	1	-	-
50歳以上	-	-	-	-	-	-	-	-	-
不詳	-	-	-	-	-	-	-	-	-
総数	26	25	96.2	11	10	90.9	15	15	100.0
14歳以下	-	-	-	-	-	-	-	-	-
15～19歳	-	-	-	-	-	-	-	-	-
20～24歳	-	-	-	-	-	-	-	-	-
25～29歳	6	6	100.0	4	4	100.0	2	2	100.0
30～34歳	10	10	100.0	5	5	100.0	5	5	100.0
35～39歳	8	7	87.5	2	1	50.0	6	6	100.0
40～44歳	2	2	100.0	-	-	-	2	2	100.0
45～49歳	-	-	-	-	-	-	-	-	-
50歳以上	-	-	-	-	-	-	-	-	-
不詳	-	-	-	-	-	-	-	-	-

表2-7 出生数及び割合、単産-複産・母の年齢（5歳階級）・性・低体重児・区別

中央区

母の年齢	総数			男			女		
	出生数	2500g未満 出生数	2500g未満 出生数割合	出生数	2500g未満 出生数	2500g未満 出生数割合	出生数	2500g未満 出生数	2500g未満 出生数割合
総数	925	97	10.5	468	40	8.5	457	57	12.5
14歳以下	-	-	-	-	-	-	-	-	-
15～19歳	5	-	-	2	-	-	3	-	-
20～24歳	44	5	11.4	21	3	14.3	23	2	8.7
25～29歳	208	22	10.6	98	9	9.2	110	13	11.8
30～34歳	369	37	10.0	192	14	7.3	177	23	13.0
35～39歳	234	27	11.5	118	10	8.5	116	17	14.7
40～44歳	63	6	9.5	35	4	11.4	28	2	7.1
45～49歳	2	-	-	2	-	-	-	-	-
50歳以上	-	-	-	-	-	-	-	-	-
不詳	-	-	-	-	-	-	-	-	-
総数	899	75	8.3	455	30	6.6	444	45	10.1
14歳以下	-	-	-	-	-	-	-	-	-
15～19歳	5	-	-	2	-	-	3	-	-
20～24歳	44	5	11.4	21	3	14.3	23	2	8.7
25～29歳	199	15	7.5	92	5	5.4	107	10	9.3
30～34歳	358	27	7.5	189	11	5.8	169	16	9.5
35～39歳	230	23	10.0	116	8	6.9	114	15	13.2
40～44歳	61	5	8.2	33	3	9.1	28	2	7.1
45～49歳	2	-	-	2	-	-	-	-	-
50歳以上	-	-	-	-	-	-	-	-	-
不詳	-	-	-	-	-	-	-	-	-
総数	26	22	84.6	13	10	76.9	13	12	92.3
14歳以下	-	-	-	-	-	-	-	-	-
15～19歳	-	-	-	-	-	-	-	-	-
20～24歳	-	-	-	-	-	-	-	-	-
25～29歳	9	7	77.8	6	4	66.7	3	3	100.0
30～34歳	11	10	90.9	3	3	100.0	8	7	87.5
35～39歳	4	4	100.0	2	2	100.0	2	2	100.0
40～44歳	2	1	50.0	2	1	50.0	-	-	-
45～49歳	-	-	-	-	-	-	-	-	-
50歳以上	-	-	-	-	-	-	-	-	-
不詳	-	-	-	-	-	-	-	-	-

表2-7 出生数及び割合、単産-複産・母の年齢（5歳階級）・性・低体重児・区別

桜 区		総 数			男			女		
母の年齢	出生数	2500g未満 出生数	2500g未満 出生数割合	出生数	2500g未満 出生数	2500g未満 出生数割合	出生数	2500g未満 出生数	2500g未満 出生数割合	
総 数	741	71	9.6	403	34	8.4	338	37	10.9	
14歳以下	1	1	100.0	1	1	100.0	-	-	-	
15～19歳	10	1	10.0	6	1	16.7	4	-	-	
20～24歳	50	8	16.0	24	3	12.5	26	5	19.2	
25～29歳	192	17	8.9	107	7	6.5	85	10	11.8	
30～34歳	267	19	7.1	137	8	5.8	130	11	8.5	
35～39歳	162	16	9.9	96	10	10.4	66	6	9.1	
40～44歳	57	9	15.8	31	4	12.9	26	5	19.2	
45～49歳	2	-	-	1	-	-	1	-	-	
50歳以上	-	-	-	-	-	-	-	-	-	
不詳	-	-	-	-	-	-	-	-	-	
総 数	723	57	7.9	392	25	6.4	331	32	9.7	
14歳以下	1	1	100.0	1	1	100.0	-	-	-	
15～19歳	10	1	10.0	6	1	16.7	4	-	-	
20～24歳	48	6	12.5	22	1	4.5	26	5	19.2	
25～29歳	184	11	6.0	104	5	4.8	80	6	7.5	
30～34歳	267	19	7.1	137	8	5.8	130	11	8.5	
35～39歳	158	12	7.6	92	6	6.5	66	6	9.1	
40～44歳	53	7	13.2	29	3	10.3	24	4	16.7	
45～49歳	2	-	-	1	-	-	1	-	-	
50歳以上	-	-	-	-	-	-	-	-	-	
不詳	-	-	-	-	-	-	-	-	-	
総 数	18	14	77.8	11	9	81.8	7	5	71.4	
14歳以下	-	-	-	-	-	-	-	-	-	
15～19歳	-	-	-	-	-	-	-	-	-	
20～24歳	2	2	100.0	2	2	100.0	-	-	-	
25～29歳	8	6	75.0	3	2	66.7	5	4	80.0	
30～34歳	-	-	-	-	-	-	-	-	-	
35～39歳	4	4	100.0	4	4	100.0	-	-	-	
40～44歳	4	2	50.0	2	1	50.0	2	1	50.0	
45～49歳	-	-	-	-	-	-	-	-	-	
50歳以上	-	-	-	-	-	-	-	-	-	
不詳	-	-	-	-	-	-	-	-	-	

表2-7 出生数及び割合、単産-複産・母の年齢（5歳階級）・性・低体重児・区別

浦和区									
母の年齢	総数			男			女		
	出生数	2500g未満 出生数	2500g未満 出生数割合	出生数	2500g未満 出生数	2500g未満 出生数割合	出生数	2500g未満 出生数	2500g未満 出生数割合
総数	1,396	116	8.3	709	52	7.3	687	64	9.3
14歳以下	-	-	-	-	-	-	-	-	-
15～19歳	3	1	33.3	1	-	-	2	1	50.0
20～24歳	30	4	13.3	20	2	10.0	10	2	20.0
25～29歳	288	31	10.8	143	15	10.5	145	16	11.0
30～34歳	593	40	6.7	307	14	4.6	286	26	9.1
35～39歳	394	31	7.9	197	15	7.6	197	16	8.1
40～44歳	84	9	10.7	39	6	15.4	45	3	6.7
45～49歳	4	-	-	2	-	-	2	-	-
50歳以上	-	-	-	-	-	-	-	-	-
不詳	-	-	-	-	-	-	-	-	-
総数	1,370	97	7.1	693	40	5.8	677	57	8.4
14歳以下	-	-	-	-	-	-	-	-	-
15～19歳	3	1	33.3	1	-	-	2	1	50.0
20～24歳	30	4	13.3	20	2	10.0	10	2	20.0
25～29歳	282	27	9.6	138	11	8.0	144	16	11.1
30～34歳	585	32	5.5	304	11	3.6	281	21	7.5
35～39歳	386	26	6.7	191	11	5.8	195	15	7.7
40～44歳	80	7	8.8	37	5	13.5	43	2	4.7
45～49歳	4	-	-	2	-	-	2	-	-
50歳以上	-	-	-	-	-	-	-	-	-
不詳	-	-	-	-	-	-	-	-	-
総数	26	19	73.1	16	12	75.0	10	7	70.0
14歳以下	-	-	-	-	-	-	-	-	-
15～19歳	-	-	-	-	-	-	-	-	-
20～24歳	-	-	-	-	-	-	-	-	-
25～29歳	6	4	66.7	5	4	80.0	1	-	-
30～34歳	8	8	100.0	3	3	100.0	5	5	100.0
35～39歳	8	5	62.5	6	4	66.7	2	1	50.0
40～44歳	4	2	50.0	2	1	50.0	2	1	50.0
45～49歳	-	-	-	-	-	-	-	-	-
50歳以上	-	-	-	-	-	-	-	-	-
不詳	-	-	-	-	-	-	-	-	-

表2-7 出生数及び割合、単産-複産・母の年齢（5歳階級）・性・低体重児・区別

母の年齢		総数			男			女		
		出生数	2500g未満 出生数	2500g未満 出生数割合	出生数	2500g未満 出生数	2500g未満 出生数割合	出生数	2500g未満 出生数	2500g未満 出生数割合
総数		1,740	183	10.5	908	86	9.5	832	97	11.7
総 数	14歳以下	-	-	-	-	-	-	-	-	-
	15～19歳	4	1	25.0	3	1	33.3	1	-	-
	20～24歳	62	5	8.1	40	4	10.0	22	1	4.5
	25～29歳	403	39	9.7	210	17	8.1	193	22	11.4
	30～34歳	701	67	9.6	356	31	8.7	345	36	10.4
	35～39歳	472	58	12.3	242	26	10.7	230	32	13.9
	40～44歳	95	13	13.7	55	7	12.7	40	6	15.0
	45～49歳	3	-	-	2	-	-	1	-	-
	50歳以上	-	-	-	-	-	-	-	-	-
	不詳	-	-	-	-	-	-	-	-	-
総数		1,704	155	9.1	889	72	8.1	815	83	10.2
単 産	14歳以下	-	-	-	-	-	-	-	-	-
	15～19歳	4	1	25.0	3	1	33.3	1	-	-
	20～24歳	62	5	8.1	40	4	10.0	22	1	4.5
	25～29歳	393	32	8.1	204	13	6.4	189	19	10.1
	30～34歳	689	59	8.6	349	27	7.7	340	32	9.4
	35～39歳	458	45	9.8	236	20	8.5	222	25	11.3
	40～44歳	95	13	13.7	55	7	12.7	40	6	15.0
	45～49歳	3	-	-	2	-	-	1	-	-
	50歳以上	-	-	-	-	-	-	-	-	-
	不詳	-	-	-	-	-	-	-	-	-
総数		36	28	77.8	19	14	73.7	17	14	82.4
複 産	14歳以下	-	-	-	-	-	-	-	-	-
	15～19歳	-	-	-	-	-	-	-	-	-
	20～24歳	-	-	-	-	-	-	-	-	-
	25～29歳	10	7	70.0	6	4	66.7	4	3	75.0
	30～34歳	12	8	66.7	7	4	57.1	5	4	80.0
	35～39歳	14	13	92.9	6	6	100.0	8	7	87.5
	40～44歳	-	-	-	-	-	-	-	-	-
	45～49歳	-	-	-	-	-	-	-	-	-
	50歳以上	-	-	-	-	-	-	-	-	-
	不詳	-	-	-	-	-	-	-	-	-

表2-7 出生数及び割合、単産-複産・母の年齢（5歳階級）・性・低体重児・区別

緑 区

母の年齢	総 数			男			女		
	出生数	2500g未満 出生数	2500g未満 出生数割合	出生数	2500g未満 出生数	2500g未満 出生数割合	出生数	2500g未満 出生数	2500g未満 出生数割合
総 数	1,073	90	8.4	550	43	7.8	523	47	9.0
14歳以下	-	-	-	-	-	-	-	-	-
15～19歳	9	-	-	6	-	-	3	-	-
20～24歳	58	6	10.3	29	2	6.9	29	4	13.8
25～29歳	269	19	7.1	131	6	4.6	138	13	9.4
30～34歳	413	29	7.0	220	15	6.8	193	14	7.3
35～39歳	261	26	10.0	131	13	9.9	130	13	10.0
40～44歳	62	10	16.1	32	7	21.9	30	3	10.0
45～49歳	1	-	-	1	-	-	-	-	-
50歳以上	-	-	-	-	-	-	-	-	-
不 詳	-	-	-	-	-	-	-	-	-
総 数	1,051	74	7.0	536	33	6.2	515	41	8.0
14歳以下	-	-	-	-	-	-	-	-	-
15～19歳	9	-	-	6	-	-	3	-	-
20～24歳	58	6	10.3	29	2	6.9	29	4	13.8
25～29歳	267	19	7.1	130	6	4.6	137	13	9.5
30～34歳	403	21	5.2	213	10	4.7	190	11	5.8
35～39歳	253	20	7.9	125	8	6.4	128	12	9.4
40～44歳	60	8	13.3	32	7	21.9	28	1	3.6
45～49歳	1	-	-	1	-	-	-	-	-
50歳以上	-	-	-	-	-	-	-	-	-
不 詳	-	-	-	-	-	-	-	-	-
総 数	22	16	72.7	14	10	71.4	8	6	75.0
14歳以下	-	-	-	-	-	-	-	-	-
15～19歳	-	-	-	-	-	-	-	-	-
20～24歳	-	-	-	-	-	-	-	-	-
25～29歳	2	-	-	1	-	-	1	-	-
30～34歳	10	8	80.0	7	5	71.4	3	3	100.0
35～39歳	8	6	75.0	6	5	83.3	2	1	50.0
40～44歳	2	2	100.0	-	-	-	2	2	100.0
45～49歳	-	-	-	-	-	-	-	-	-
50歳以上	-	-	-	-	-	-	-	-	-
不 詳	-	-	-	-	-	-	-	-	-

表2-7 出生数及び割合、単産-複産・母の年齢（5歳階級）・性・低体重児・区別

岩槻区

母の年齢	総数			男			女		
	出生数	2500g未満 出生数	2500g未満 出生数割合	出生数	2500g未満 出生数	2500g未満 出生数割合	出生数	2500g未満 出生数	2500g未満 出生数割合
総数	664	78	11.7	328	32	9.8	336	46	13.7
14歳以下	-	-	-	-	-	-	-	-	-
15～19歳	9	1	11.1	6	-	-	3	1	33.3
20～24歳	73	6	8.2	31	1	3.2	42	5	11.9
25～29歳	169	10	5.9	86	4	4.7	83	6	7.2
30～34歳	231	33	14.3	113	15	13.3	118	18	15.3
35～39歳	146	22	15.1	69	6	8.7	77	16	20.8
40～44歳	33	4	12.1	20	4	20.0	13	-	-
45～49歳	3	2	66.7	3	2	66.7	-	-	-
50歳以上	-	-	-	-	-	-	-	-	-
不詳	-	-	-	-	-	-	-	-	-
総数	648	67	10.3	320	29	9.1	328	38	11.6
14歳以下	-	-	-	-	-	-	-	-	-
15～19歳	9	1	11.1	6	-	-	3	1	33.3
20～24歳	73	6	8.2	31	1	3.2	42	5	11.9
25～29歳	167	10	6.0	84	4	4.8	83	6	7.2
30～34歳	223	28	12.6	109	14	12.8	114	14	12.3
35～39歳	142	18	12.7	69	6	8.7	73	12	16.4
40～44歳	33	4	12.1	20	4	20.0	13	-	-
45～49歳	1	-	-	1	-	-	-	-	-
50歳以上	-	-	-	-	-	-	-	-	-
不詳	-	-	-	-	-	-	-	-	-
総数	16	11	68.8	8	3	37.5	8	8	100.0
14歳以下	-	-	-	-	-	-	-	-	-
15～19歳	-	-	-	-	-	-	-	-	-
20～24歳	-	-	-	-	-	-	-	-	-
25～29歳	2	-	-	2	-	-	-	-	-
30～34歳	8	5	62.5	4	1	25.0	4	4	100.0
35～39歳	4	4	100.0	-	-	-	4	4	100.0
40～44歳	-	-	-	-	-	-	-	-	-
45～49歳	2	2	100.0	2	2	100.0	-	-	-
50歳以上	-	-	-	-	-	-	-	-	-
不詳	-	-	-	-	-	-	-	-	-

表 2-8 出生数及び割合、父母の国籍・区別

	国 籍	さいたま市		西 区		北 区		大宮区		見沼区	
		出生数	割 合	出生数	割 合	出生数	割 合	出生数	割 合	出生数	割 合
父母ともに外国	総 数	127	-	2	-	10	-	10	-	19	-
父母の一方が外国	総 数	212	-	14	-	24	-	22	-	30	-
父日本・母外国	総 数	99	100.0	6	100.0	9	100.0	11	100.0	11	100.0
	韓国・朝鮮	14	14.1	-	-	1	11.1	2	18.2	3	27.3
	中 国	51	51.5	4	66.7	5	55.6	7	63.6	5	45.5
	フィリピン	9	9.1	-	-	1	11.1	1	9.1	1	9.1
	タ イ	8	8.1	1	16.7	1	11.1	-	-	-	-
	米 国	1	1.0	-	-	-	-	1	9.1	-	-
	英 国	-	-	-	-	-	-	-	-	-	-
	ブラジル	3	3.0	-	-	-	-	-	-	-	-
	ペ ル ー	2	2.0	-	-	-	-	-	-	-	-
その他の国	11	11.1	1	16.7	1	11.1	-	-	2	18.2	
母日本・父外国	総 数	113	100.0	8	100.0	15	100.0	11	100.0	19	100.0
	韓国・朝鮮	25	22.1	1	12.5	3	20.0	-	-	5	26.3
	中 国	23	20.4	3	37.5	1	6.7	3	27.3	4	21.1
	フィリピン	3	2.7	-	-	1	6.7	-	-	-	-
	タ イ	-	-	-	-	-	-	-	-	-	-
	米 国	13	11.5	1	12.5	3	20.0	1	9.1	2	10.5
	英 国	6	5.3	-	-	2	13.3	-	-	1	5.3
	ブラジル	5	4.4	-	-	1	6.7	-	-	1	5.3
	ペ ル ー	1	0.9	-	-	-	-	-	-	-	-
その他の国	37	32.7	3	37.5	4	26.7	7	63.6	6	31.6	

	国 籍	中央区		桜 区		浦和区		南 区		緑 区	
		出生数	割 合	出生数	割 合	出生数	割 合	出生数	割 合	出生数	割 合
父母ともに外国	総 数	9	-	19	-	15	-	21	-	7	-
父母の一方が外国	総 数	20	-	16	-	28	-	31	-	19	-
父日本・母外国	総 数	9	100.0	5	100.0	14	100.0	16	100.0	14	100.0
	韓国・朝鮮	4	44.4	-	-	2	14.3	2	12.5	-	-
	中 国	2	22.2	3	60.0	8	57.1	7	43.8	9	64.3
	フィリピン	-	-	1	20.0	1	7.1	4	25.0	-	-
	タ イ	1	11.1	1	20.0	1	7.1	1	6.3	-	-
	米 国	-	-	-	-	-	-	-	-	-	-
	英 国	-	-	-	-	-	-	-	-	-	-
	ブラジル	1	11.1	-	-	-	-	-	-	2	14.3
	ペ ル ー	-	-	-	-	-	-	-	-	2	14.3
その他の国	1	11.1	-	-	2	14.3	2	12.5	1	7.1	
母日本・父外国	総 数	11	100.0	11	100.0	14	100.0	15	100.0	5	100.0
	韓国・朝鮮	2	18.2	4	36.4	3	21.4	5	33.3	-	-
	中 国	-	-	5	45.5	2	14.3	3	20.0	2	40.0
	フィリピン	1	9.1	-	-	1	7.1	-	-	-	-
	タ イ	-	-	-	-	-	-	-	-	-	-
	米 国	1	9.1	1	9.1	2	14.3	1	6.7	1	20.0
	英 国	1	9.1	-	-	1	7.1	-	-	-	-
	ブラジル	1	9.1	-	-	1	7.1	-	-	1	20.0
	ペ ル ー	1	9.1	-	-	-	-	-	-	-	-
その他の国	4	36.4	1	9.1	4	28.6	6	40.0	1	20.0	

※注1：父母ともに外国の集計客体は「日本における外国人」である。

注2：父母の一方が外国の数値には非嫡出子が含まれていない。

表 2-8 出生数及び割合、父母の国籍・区別

	国 籍	岩槻区	
		出生数	割 合
父母ともに外国	総 数	15	-
父母の一方が外国	総 数	8	-
父日本・母外国	総 数	4	100.0
	韓国・朝鮮	-	-
	中 国	1	25.0
	フィリピン	-	-
	タ イ	2	50.0
	米 国	-	-
	英 国	-	-
	ブラジル	-	-
	ペ ル ー	-	-
その他の国	1	25.0	
母日本・父外国	総 数	4	100.0
	韓国・朝鮮	2	50.0
	中 国	-	-
	フィリピン	-	-
	タ イ	-	-
	米 国	-	-
	英 国	1	25.0
	ブラジル	-	-
	ペ ル ー	-	-
その他の国	1	25.0	

※注 1 : 父母ともに外国の集計客体は「日本における外国人」である。

注 2 : 父母の一方が外国の数値には非嫡出子が含まれていない。

第3節 死亡統計

表3-1 死亡数、性・死亡月・区別

	総数	1月	2月	3月	4月	5月	6月	7月	8月	9月	10月	11月	12月	
さいたま市	総数	9,875	1,046	828	875	764	817	678	773	785	772	806	800	931
	男	5,423	549	463	484	425	433	382	415	431	454	463	417	507
	女	4,452	497	365	391	339	384	296	358	354	318	343	383	424
西 区	総数	762	92	63	78	58	80	41	56	61	49	62	54	68
	男	432	51	37	42	36	42	21	34	32	27	40	32	38
	女	330	41	26	36	22	38	20	22	29	22	22	22	30
北 区	総数	1,032	115	87	90	82	71	91	84	81	74	69	81	107
	男	558	56	53	57	45	43	43	45	44	48	28	37	59
	女	474	59	34	33	37	28	48	39	37	26	41	44	48
大宮区	総数	951	92	81	74	81	78	71	76	74	78	67	87	92
	男	502	50	45	41	44	36	37	36	41	44	36	41	51
	女	449	42	36	33	37	42	34	40	33	34	31	46	41
見沼区	総数	1,327	137	97	128	94	122	93	100	110	110	101	121	114
	男	720	76	55	58	47	70	51	54	62	59	64	67	57
	女	607	61	42	70	47	52	42	46	48	51	37	54	57
中央区	総数	762	57	67	56	69	72	53	76	54	54	74	53	77
	男	400	25	30	32	35	30	31	48	32	27	41	27	42
	女	362	32	37	24	34	42	22	28	22	27	33	26	35
桜 区	総数	679	81	53	64	49	44	45	38	58	55	67	57	68
	男	388	43	30	37	22	25	26	19	37	34	44	31	40
	女	291	38	23	27	27	19	19	19	21	21	23	26	28
浦和区	総数	1,109	131	95	97	92	83	78	94	88	71	100	87	93
	男	610	69	54	49	54	43	48	48	51	38	51	52	53
	女	499	62	41	48	38	40	30	46	37	33	49	35	40
南 区	総数	1,230	134	108	106	81	94	76	98	96	117	97	114	109
	男	684	73	62	59	49	47	49	49	51	75	59	53	58
	女	546	61	46	47	32	47	27	49	45	42	38	61	51
緑 区	総数	901	96	81	81	54	85	58	74	77	68	87	51	89
	男	480	47	39	46	28	45	31	41	38	45	51	29	40
	女	421	49	42	35	26	40	27	33	39	23	36	22	49
岩槻区	総数	1,122	111	96	101	104	88	72	77	86	96	82	95	114
	男	649	59	58	63	65	52	45	41	43	57	49	48	69
	女	473	52	38	38	39	36	27	36	43	39	33	47	45

表3-2 死亡数、性・年齢（5歳階級）・死因簡単分類別

		総数	0歳	1	2	3	4	4以下	～9	～14	～19	～24	～29	～34	～39	～44	～49	～54	～59	～64	～69	～74	～79	～84	～89	～94	～99	100以上	不詳
総数	総数	9,875	22	8	2	-	-	32	5	3	21	22	26	32	57	113	130	179	257	431	730	1,001	1,316	1,658	1,769	1,290	624	179	-
	男	5,423	10	2	2	-	-	14	2	1	14	15	17	19	36	80	89	117	172	291	520	722	824	1,000	845	445	162	38	-
	女	4,452	12	6	-	-	-	18	3	2	7	7	9	13	21	33	41	62	85	140	210	279	492	658	924	845	462	141	-
01000 感染症及び寄生虫症	総数	207	1	1	-	-	-	2	-	-	-	1	1	1	3	1	1	5	8	3	10	24	29	49	42	18	9	-	-
	男	106	1	-	-	-	-	1	-	-	-	1	1	-	3	1	1	4	5	2	3	13	16	26	21	5	3	-	-
	女	101	-	1	-	-	-	1	-	-	-	-	-	1	-	-	-	1	3	1	7	11	13	23	21	13	6	-	-
01100 腸管感染症	総数	20	-	1	-	-	-	1	-	-	-	-	-	-	1	-	-	1	-	-	2	4	3	-	2	2	4	-	-
	男	9	-	-	-	-	-	-	-	-	-	-	-	-	1	-	-	1	-	-	1	2	1	-	1	1	1	-	-
	女	11	-	1	-	-	-	1	-	-	-	-	-	-	-	-	-	-	-	-	1	2	2	-	1	1	3	-	-
01200 結核	総数	13	-	-	-	-	-	-	-	-	-	-	-	-	-	1	-	-	1	-	-	-	1	5	2	3	-	-	-
	男	6	-	-	-	-	-	-	-	-	-	-	-	-	-	1	-	-	-	-	-	-	1	2	2	-	-	-	-
	女	7	-	-	-	-	-	-	-	-	-	-	-	-	-	-	-	-	1	-	-	-	-	3	-	3	-	-	-
01201 呼吸器結核	総数	11	-	-	-	-	-	-	-	-	-	-	-	-	-	-	-	-	1	-	-	-	1	4	2	3	-	-	-
	男	5	-	-	-	-	-	-	-	-	-	-	-	-	-	-	-	-	-	-	-	-	1	2	2	-	-	-	-
	女	6	-	-	-	-	-	-	-	-	-	-	-	-	-	-	-	-	1	-	-	-	-	2	-	3	-	-	-
01202 その他の結核	総数	2	-	-	-	-	-	-	-	-	-	-	-	-	-	1	-	-	-	-	-	-	-	1	-	-	-	-	-
	男	1	-	-	-	-	-	-	-	-	-	-	-	-	-	1	-	-	-	-	-	-	-	-	-	-	-	-	-
	女	1	-	-	-	-	-	-	-	-	-	-	-	-	-	-	-	-	-	-	-	-	-	1	-	-	-	-	-
01300 敗血症	総数	102	-	-	-	-	-	-	-	-	-	1	-	2	-	1	2	4	2	3	16	10	23	26	7	5	-	-	-
	男	62	-	-	-	-	-	-	-	-	-	-	1	-	2	-	1	1	3	1	1	10	9	16	14	1	2	-	-
	女	40	-	-	-	-	-	-	-	-	-	-	-	-	-	-	-	1	1	1	2	6	1	7	12	6	3	-	-
01400 ウイルス肝炎	総数	30	-	-	-	-	-	-	-	-	-	-	-	-	-	-	-	2	-	-	2	2	7	8	6	3	-	-	-
	男	9	-	-	-	-	-	-	-	-	-	-	-	-	-	-	-	2	-	-	1	-	1	4	-	1	-	-	-
	女	21	-	-	-	-	-	-	-	-	-	-	-	-	-	-	-	-	-	-	1	2	6	4	6	2	-	-	-
01401 B型ウイルス肝炎	総数	2	-	-	-	-	-	-	-	-	-	-	-	-	-	-	-	-	-	-	-	-	2	-	-	-	-	-	-
	男	-	-	-	-	-	-	-	-	-	-	-	-	-	-	-	-	-	-	-	-	-	-	-	-	-	-	-	-
	女	2	-	-	-	-	-	-	-	-	-	-	-	-	-	-	-	-	-	-	-	-	2	-	-	-	-	-	-
01402 C型ウイルス肝炎	総数	26	-	-	-	-	-	-	-	-	-	-	-	-	-	-	1	-	-	2	2	5	8	6	2	-	-	-	
	男	8	-	-	-	-	-	-	-	-	-	-	-	-	-	-	1	-	-	1	-	1	4	-	1	-	-	-	
	女	18	-	-	-	-	-	-	-	-	-	-	-	-	-	-	-	-	-	1	2	4	4	6	1	-	-	-	
01403 その他のウイルス肝炎	総数	2	-	-	-	-	-	-	-	-	-	-	-	-	-	-	1	-	-	-	-	-	-	-	-	1	-	-	
	男	1	-	-	-	-	-	-	-	-	-	-	-	-	-	-	1	-	-	-	-	-	-	-	-	-	-	-	
	女	1	-	-	-	-	-	-	-	-	-	-	-	-	-	-	-	-	-	-	-	-	-	-	-	1	-	-	
01500 ヒト免疫不全ウイルス〔HIV〕病	総数	-	-	-	-	-	-	-	-	-	-	-	-	-	-	-	-	-	-	-	-	-	-	-	-	-	-	-	-
	男	-	-	-	-	-	-	-	-	-	-	-	-	-	-	-	-	-	-	-	-	-	-	-	-	-	-	-	-
	女	-	-	-	-	-	-	-	-	-	-	-	-	-	-	-	-	-	-	-	-	-	-	-	-	-	-	-	-

表3-2 死亡数、性・年齢（5歳階級）・死因簡単分類別

		総数	0歳	1	2	3	4	4以下	～9	～14	～19	～24	～29	～34	～39	～44	～49	～54	～59	～64	～69	～74	～79	～84	～89	～94	～99	100以上	不詳
01600	総数	42	1	-	-	-	-	1	-	-	-	1	-	1	-	-	-	-	3	1	3	2	8	13	6	3	-	-	-
	その他の感染症及び寄生虫症																												
	男	20	1	-	-	-	-	1	-	-	-	1	-	-	-	-	-	-	2	1	-	1	4	4	4	2	-	-	-
	女	22	-	-	-	-	-	-	-	-	-	-	-	1	-	-	-	-	1	-	3	1	4	9	2	1	-	-	-
02000	総数	2,949	-	1	-	-	-	1	-	1	4	4	2	8	11	35	55	70	122	211	353	423	483	495	396	193	72	10	-
	新生物																												
	男	1,809	-	-	-	-	-	-	-	1	2	3	-	4	4	14	24	41	71	129	239	312	316	319	231	68	28	3	-
	女	1,140	-	1	-	-	-	1	-	-	2	1	2	4	7	21	31	29	51	82	114	111	167	176	165	125	44	7	-
02100	総数	2,866	-	1	-	-	-	1	-	1	3	3	2	8	10	34	55	66	117	210	347	409	473	479	382	187	69	10	-
	悪性新生物																												
	男	1,758	-	-	-	-	-	-	-	1	2	2	-	4	3	13	24	39	68	128	234	304	307	311	222	66	27	3	-
	女	1,108	-	1	-	-	-	1	-	-	1	1	2	4	7	21	31	27	49	82	113	105	166	168	160	121	42	7	-
02101	総数	55	-	-	-	-	-	-	-	-	-	1	-	-	2	-	2	1	1	1	7	9	12	10	6	2	-	1	-
	口唇、口腔及び咽頭の悪性新生物																												
	男	40	-	-	-	-	-	-	-	-	-	-	-	-	-	-	2	1	-	1	7	8	7	8	4	2	-	-	-
	女	15	-	-	-	-	-	-	-	-	-	1	-	-	2	-	-	-	1	-	-	1	5	2	2	-	-	1	-
02102	総数	96	-	-	-	-	-	-	-	-	-	-	-	-	-	1	4	3	3	11	22	18	10	13	9	1	1	-	-
	食道の悪性新生物																												
	男	83	-	-	-	-	-	-	-	-	-	-	-	-	-	1	2	2	3	9	21	16	9	13	6	-	1	-	-
	女	13	-	-	-	-	-	-	-	-	-	-	-	-	-	-	2	1	-	2	1	2	1	-	3	1	-	-	-
02103	総数	378	-	-	-	-	-	-	-	-	-	1	-	1	3	6	7	17	27	43	53	58	62	61	27	12	-	-	-
	胃の悪性新生物																												
	男	258	-	-	-	-	-	-	-	-	-	-	-	1	3	4	5	10	17	27	43	45	47	39	13	4	-	-	-
	女	120	-	-	-	-	-	-	-	-	-	1	-	-	-	2	2	7	10	16	10	13	15	22	14	8	-	-	-
02104	総数	255	-	-	-	-	-	-	-	-	-	-	-	1	2	8	3	9	21	25	31	40	49	30	20	12	4	-	-
	結腸の悪性新生物																												
	男	143	-	-	-	-	-	-	-	-	-	-	-	-	1	2	2	5	17	20	22	23	27	10	8	5	1	-	-
	女	112	-	-	-	-	-	-	-	-	-	-	-	1	1	6	1	4	4	5	9	17	22	20	12	7	3	-	-
02105	総数	109	-	-	-	-	-	-	-	-	-	-	-	-	-	3	3	5	8	15	9	24	18	11	6	5	2	-	-
	直腸S状結腸移行部及び直腸の悪性新生物																												
	男	71	-	-	-	-	-	-	-	-	-	-	-	-	-	-	1	3	8	10	5	21	12	7	2	1	1	-	-
	女	38	-	-	-	-	-	-	-	-	-	-	-	-	3	2	2	-	5	4	3	6	4	4	4	4	1	-	-
02106	総数	190	-	-	-	-	-	-	-	-	-	-	-	-	1	3	2	6	8	20	30	35	37	31	13	3	1	-	-
	肝及び肝内胆管の悪性新生物																												
	男	124	-	-	-	-	-	-	-	-	-	-	-	-	-	-	3	2	6	8	15	22	18	23	22	3	1	1	-
	女	66	-	-	-	-	-	-	-	-	-	-	-	-	1	-	-	-	-	5	8	17	14	9	10	2	-	-	-
02107	総数	118	-	-	-	-	-	-	-	-	-	-	-	-	1	1	1	2	10	15	12	14	22	17	12	9	2	-	-
	胆のう及びその他の胆道の悪性新生物																												
	男	67	-	-	-	-	-	-	-	-	-	-	-	-	1	-	1	-	8	11	10	10	13	9	1	3	-	-	-
	女	51	-	-	-	-	-	-	-	-	-	-	-	-	-	1	-	2	2	4	2	4	9	8	11	6	2	-	-
02108	総数	250	-	-	-	-	-	-	-	-	-	-	-	1	1	1	3	4	12	9	41	35	54	41	30	13	5	-	-
	膵の悪性新生物																												
	男	132	-	-	-	-	-	-	-	-	-	-	-	-	1	1	2	4	6	5	24	21	30	18	14	5	1	-	-
	女	118	-	-	-	-	-	-	-	-	-	-	-	1	-	-	1	-	6	4	17	14	24	23	16	8	4	-	-
02109	総数	6	-	-	-	-	-	-	-	-	-	-	-	-	-	-	-	1	-	1	1	1	1	-	1	-	-	-	-
	喉頭の悪性新生物																												
	男	6	-	-	-	-	-	-	-	-	-	-	-	-	-	-	-	1	-	1	1	1	1	-	1	-	-	-	-
	女	-	-	-	-	-	-	-	-	-	-	-	-	-	-	-	-	-	-	-	-	-	-	-	-	-	-	-	-

表3-2 死亡数、性・年齢（5歳階級）・死因簡単分類別

		総数	0歳	1	2	3	4	4以下	～9	～14	～19	～24	～29	～34	～39	～44	～49	～54	～59	～64	～69	～74	～79	～84	～89	～94	～99	100以上	不詳	
02110	総数	568	-	-	-	-	-	-	-	-	-	-	-	1	-	1	7	8	18	35	70	100	107	120	68	23	10	-	-	
	気管、気管支及び肺の悪性新生物	男	418	-	-	-	-	-	-	-	-	-	-	1	-	1	5	6	13	22	58	81	81	93	46	6	5	-	-	
	女	150	-	-	-	-	-	-	-	-	-	-	-	-	-	-	2	2	5	13	12	19	26	27	22	17	5	-	-	
02111	総数	17	-	-	-	-	-	-	-	-	-	-	-	1	-	-	2	-	-	1	2	1	1	1	7	2	-	-	-	
	皮膚の悪性新生物	男	10	-	-	-	-	-	-	-	-	-	-	1	-	-	2	-	-	-	1	1	1	1	4	-	-	-	-	
	女	7	-	-	-	-	-	-	-	-	-	-	-	-	-	-	-	-	-	-	1	1	-	-	3	2	-	-	-	
02112	総数	107	-	-	-	-	-	-	-	-	-	-	-	1	-	7	4	7	9	16	20	10	11	6	7	6	3	-	-	
	乳房の悪性新生物	男	1	-	-	-	-	-	-	-	-	-	-	-	-	-	1	-	-	-	-	-	-	-	-	-	-	-	-	
	女	106	-	-	-	-	-	-	-	-	-	-	-	1	-	7	4	6	9	16	20	10	11	6	7	6	3	-	-	
02113	総数	56	-	-	-	-	-	-	-	-	-	-	-	1	1	4	6	6	3	4	6	3	6	11	2	3	-	-	-	
	子宮の悪性新生物	男	・	・	・	・	・	・	・	・	・	・	・	・	・	・	・	・	・	・	・	・	・	・	・	・	・	・	・	・
	女	56	-	-	-	-	-	-	-	-	-	-	-	1	1	4	6	6	3	4	6	3	6	11	2	3	-	-	-	
02114	総数	42	-	-	-	-	-	-	-	-	1	-	1	-	1	3	3	1	8	4	7	6	5	1	-	1	-	-	-	
	卵巢の悪性新生物	男	・	・	・	・	・	・	・	・	・	・	・	・	・	・	・	・	・	・	・	・	・	・	・	・	・	・	・	・
	女	42	-	-	-	-	-	-	-	-	1	-	1	-	1	3	3	1	8	4	7	6	5	1	-	1	-	-	-	
02115	総数	90	-	-	-	-	-	-	-	-	-	-	-	-	-	-	-	-	-	7	7	13	11	17	21	11	3	-	-	
	前立腺の悪性新生物	男	90	-	-	-	-	-	-	-	-	-	-	-	-	-	-	-	-	7	7	13	11	17	21	11	3	-	-	
	女	・	・	・	・	・	・	・	・	・	・	・	・	・	・	・	・	・	・	・	・	・	・	・	・	・	・	・	・	・
02116	総数	65	-	-	-	-	-	-	-	-	-	-	-	-	-	1	1	2	4	4	9	10	8	18	6	2	-	-	-	
	膀胱の悪性新生物	男	45	-	-	-	-	-	-	-	-	-	-	-	-	-	1	2	2	2	8	7	7	11	3	2	-	-	-	
	女	20	-	-	-	-	-	-	-	-	-	-	-	-	-	1	-	-	2	2	1	3	1	7	3	-	-	-	-	
02117	総数	20	-	-	-	-	-	-	-	-	1	-	-	1	-	-	1	-	3	-	4	2	5	2	1	-	-	-	-	
	中枢神経系の悪性新生物	男	16	-	-	-	-	-	-	-	1	-	-	1	-	-	1	-	2	-	4	2	3	1	1	-	-	-	-	
	女	4	-	-	-	-	-	-	-	-	-	-	-	-	-	-	-	-	1	-	-	-	2	1	-	-	-	-	-	
02118	総数	94	-	-	-	-	-	-	-	1	1	-	-	2	-	3	-	3	4	9	9	9	14	9	19	9	1	1	-	
	悪性リンパ腫	男	61	-	-	-	-	-	-	1	1	-	-	2	-	3	-	2	3	4	6	7	9	7	12	3	-	1	-	
	女	33	-	-	-	-	-	-	-	-	-	-	-	-	-	-	-	1	1	5	3	2	5	2	7	6	1	-	-	
02119	総数	60	-	1	-	-	-	1	-	-	-	1	-	-	-	-	1	2	4	3	6	10	14	9	4	4	1	-	-	
	白血病	男	41	-	-	-	-	-	-	-	-	1	-	-	-	-	1	1	3	2	3	8	12	5	3	2	-	-	-	
	女	19	-	1	-	-	-	1	-	-	-	-	-	-	-	-	-	1	1	1	3	2	2	4	1	2	1	-	-	
02120	総数	35	-	-	-	-	-	-	-	-	-	-	-	-	-	-	-	1	1	-	6	4	3	7	6	7	-	-	-	
	その他のリンパ組織、造血組織及び関連組織の悪性新生物	男	16	-	-	-	-	-	-	-	-	-	-	-	-	-	-	1	1	-	4	3	-	3	1	3	-	-	-	
	女	19	-	-	-	-	-	-	-	-	-	-	-	-	-	-	-	-	-	-	2	1	3	4	5	4	-	-	-	
02121	総数	255	-	-	-	-	-	-	-	-	-	1	-	1	2	4	2	8	7	25	24	28	44	43	38	22	5	1	-	
	その他の悪性新生物	男	136	-	-	-	-	-	-	-	-	1	-	-	-	2	1	4	6	15	19	17	28	21	16	5	1	-	-	
	女	119	-	-	-	-	-	-	-	-	-	-	-	1	2	2	1	4	1	10	5	11	16	22	22	17	4	1	-	

表3-2 死亡数、性・年齢（5歳階級）・死因簡単分類別

		総数	0歳	1	2	3	4	4以下	～9	～14	～19	～24	～29	～34	～39	～44	～49	～54	～59	～64	～69	～74	～79	～84	～89	～94	～99	100以上	不詳
02200 その他の新生物	総数	83	-	-	-	-	-	-	-	-	1	1	-	-	1	1	-	4	5	1	6	14	10	16	14	6	3	-	-
	男	51	-	-	-	-	-	-	-	-	-	1	-	-	1	1	-	2	3	1	5	8	9	8	9	2	1	-	-
	女	32	-	-	-	-	-	-	-	-	1	-	-	-	-	-	-	2	2	-	1	6	1	8	5	4	2	-	-
02201 中枢神経系のその他の新生物	総数	25	-	-	-	-	-	-	-	1	1	-	-	-	-	-	-	2	2	-	2	6	-	4	4	1	2	-	-
	男	12	-	-	-	-	-	-	-	-	-	1	-	-	-	-	-	-	1	-	2	3	-	2	2	-	1	-	-
	女	13	-	-	-	-	-	-	-	-	1	-	-	-	-	-	-	2	1	-	-	3	-	2	2	1	1	-	-
02202 中枢神経系を除くその他の新生物	総数	58	-	-	-	-	-	-	-	-	-	-	-	-	1	1	-	2	3	1	4	8	10	12	10	5	1	-	-
	男	39	-	-	-	-	-	-	-	-	-	-	-	-	1	1	-	2	2	1	3	5	9	6	7	2	-	-	-
	女	19	-	-	-	-	-	-	-	-	-	-	-	-	-	-	-	-	1	-	1	3	1	6	3	3	1	-	-
03000 血液及び造血器の疾患並びに免疫機構の障害	総数	31	1	-	-	-	-	1	-	-	-	-	1	-	-	-	-	1	1	4	1	4	3	4	3	5	3	-	-
	男	14	1	-	-	-	-	1	-	-	-	-	-	-	-	-	-	-	-	2	-	2	1	3	2	2	1	-	-
	女	17	-	-	-	-	-	-	-	-	-	-	1	-	-	-	-	1	1	2	1	2	2	1	1	3	2	-	-
03100 貧血	総数	17	1	-	-	-	-	1	-	-	-	-	1	-	-	-	-	-	1	1	1	2	2	1	1	5	1	-	-
	男	6	1	-	-	-	-	1	-	-	-	-	-	-	-	-	-	-	-	1	-	-	1	1	-	2	-	-	-
	女	11	-	-	-	-	-	-	-	-	-	-	1	-	-	-	-	-	1	-	1	2	1	-	1	3	1	-	-
03200 その他の血液及び造血器の疾患並びに免疫機構の障害	総数	14	-	-	-	-	-	-	-	-	-	-	-	-	-	-	-	1	-	3	-	2	1	3	2	-	2	-	-
	男	8	-	-	-	-	-	-	-	-	-	-	-	-	-	-	-	-	-	1	-	2	-	2	2	-	1	-	-
	女	6	-	-	-	-	-	-	-	-	-	-	-	-	-	-	-	1	-	2	-	-	1	1	-	-	1	-	-
04000 内分泌、栄養及び代謝疾患	総数	136	-	-	-	-	-	-	-	-	-	-	-	-	-	1	-	1	5	7	9	11	29	22	27	11	6	7	-
	男	70	-	-	-	-	-	-	-	-	-	-	-	-	-	1	-	1	5	5	7	11	13	13	10	2	-	2	-
	女	66	-	-	-	-	-	-	-	-	-	-	-	-	-	-	-	-	-	2	2	-	16	9	17	9	6	5	-
04100 糖尿病	総数	87	-	-	-	-	-	-	-	-	-	-	-	-	-	1	-	1	3	5	6	10	20	14	17	5	4	1	-
	男	55	-	-	-	-	-	-	-	-	-	-	-	-	-	1	-	1	3	4	5	10	10	9	9	2	-	1	-
	女	32	-	-	-	-	-	-	-	-	-	-	-	-	-	-	-	-	-	1	1	-	10	5	8	3	4	-	-
04200 その他の内分泌、栄養及び代謝疾患	総数	49	-	-	-	-	-	-	-	-	-	-	-	-	-	-	-	-	2	2	3	1	9	8	10	6	2	6	-
	男	15	-	-	-	-	-	-	-	-	-	-	-	-	-	-	-	-	2	1	2	1	3	4	1	-	-	1	-
	女	34	-	-	-	-	-	-	-	-	-	-	-	-	-	-	-	-	-	-	1	1	-	6	4	9	6	2	5
05000 精神及び行動の障害	総数	88	-	-	-	-	-	-	-	-	-	-	-	-	1	-	1	1	3	1	-	4	6	16	22	23	8	2	-
	男	29	-	-	-	-	-	-	-	-	-	-	-	-	-	-	1	-	2	-	-	4	3	5	6	7	1	-	-
	女	59	-	-	-	-	-	-	-	-	-	-	-	-	1	-	-	1	1	1	1	-	-	3	11	16	16	7	2
05100 血管性及び詳細不明の認知症	総数	79	-	-	-	-	-	-	-	-	-	-	-	-	-	-	-	-	-	1	-	2	6	16	22	23	7	2	-
	男	24	-	-	-	-	-	-	-	-	-	-	-	-	-	-	-	-	-	-	-	2	3	5	6	7	1	-	-
	女	55	-	-	-	-	-	-	-	-	-	-	-	-	-	-	-	-	-	1	-	-	3	11	16	16	6	2	-
05200 その他の精神及び行動の障害	総数	9	-	-	-	-	-	-	-	-	-	-	-	-	1	-	1	1	3	-	-	2	-	-	-	-	1	-	-
	男	5	-	-	-	-	-	-	-	-	-	-	-	-	-	-	1	-	2	-	-	2	-	-	-	-	-	-	-
	女	4	-	-	-	-	-	-	-	-	-	-	-	-	1	-	-	1	1	-	-	-	-	-	-	-	1	-	-

表3-2 死亡数、性・年齢（5歳階級）・死因简单分類別

		総 数	0 歳	1	2	3	4	4 以下	～ 9	～ 14	～ 19	～ 24	～ 29	～ 34	～ 39	～ 44	～ 49	～ 54	～ 59	～ 64	～ 69	～ 74	～ 79	～ 84	～ 89	～ 94	～ 99	100以上	不 詳	
06000 神経系の疾患	総数	225	2	1	-	-	-	3	-	-	3	-	1	1	-	-	2	7	2	3	19	29	35	42	38	24	14	2	-	
	男	102	1	-	-	-	-	1	-	-	2	-	-	-	-	-	2	4	2	3	10	19	21	18	14	5	1	-	-	
	女	123	1	1	-	-	-	2	-	-	1	-	1	1	-	-	-	3	-	-	9	10	14	24	24	19	13	2	-	
06100 髄膜炎	総数	2	-	-	-	-	-	-	-	-	-	-	-	-	-	-	-	-	-	-	1	1	-	-	-	-	-	-	-	
	男	1	-	-	-	-	-	-	-	-	-	-	-	-	-	-	-	-	-	-	-	1	-	-	-	-	-	-	-	-
	女	1	-	-	-	-	-	-	-	-	-	-	-	-	-	-	-	-	-	-	-	1	-	-	-	-	-	-	-	-
06200 脊髄性筋萎縮症及び 関連症候群	総数	15	-	-	-	-	-	-	-	-	-	-	-	-	-	-	1	1	1	1	2	2	3	2	1	1	-	-	-	
	男	12	-	-	-	-	-	-	-	-	-	-	-	-	-	-	1	-	1	1	2	2	3	-	1	1	-	-	-	
	女	3	-	-	-	-	-	-	-	-	-	-	-	-	-	-	-	-	-	-	-	-	-	2	-	-	-	-	-	-
06300 パーキンソン病	総数	49	-	-	-	-	-	-	-	-	-	-	-	-	-	-	-	-	-	1	6	10	9	11	4	5	3	-	-	
	男	29	-	-	-	-	-	-	-	-	-	-	-	-	-	-	-	-	-	1	5	7	6	7	1	1	1	-	-	
	女	20	-	-	-	-	-	-	-	-	-	-	-	-	-	-	-	-	-	-	1	3	3	4	3	4	2	-	-	
06400 アルツハイマー病	総数	79	-	-	-	-	-	-	-	-	-	-	-	-	-	-	-	-	-	-	5	3	7	18	24	13	7	2	-	
	男	27	-	-	-	-	-	-	-	-	-	-	-	-	-	-	-	-	-	-	1	2	5	8	9	2	-	-	-	
	女	52	-	-	-	-	-	-	-	-	-	-	-	-	-	-	-	-	-	-	4	1	2	10	15	11	7	2	-	
06500 その他の神経系の疾患	総数	80	2	1	-	-	-	3	-	-	3	-	1	1	-	-	1	6	1	1	5	13	16	11	9	5	4	-	-	
	男	33	1	-	-	-	-	1	-	-	2	-	-	-	-	-	1	4	1	1	2	7	7	3	3	1	-	-	-	
	女	47	1	1	-	-	-	2	-	-	1	-	1	1	-	-	-	2	-	-	3	6	9	8	6	4	4	-	-	
07000 眼及び付属器の疾患	総数	-	-	-	-	-	-	-	-	-	-	-	-	-	-	-	-	-	-	-	-	-	-	-	-	-	-	-	-	
	男	-	-	-	-	-	-	-	-	-	-	-	-	-	-	-	-	-	-	-	-	-	-	-	-	-	-	-	-	-
	女	-	-	-	-	-	-	-	-	-	-	-	-	-	-	-	-	-	-	-	-	-	-	-	-	-	-	-	-	-
08000 耳及び乳様突起の疾患	総数	-	-	-	-	-	-	-	-	-	-	-	-	-	-	-	-	-	-	-	-	-	-	-	-	-	-	-	-	
	男	-	-	-	-	-	-	-	-	-	-	-	-	-	-	-	-	-	-	-	-	-	-	-	-	-	-	-	-	-
	女	-	-	-	-	-	-	-	-	-	-	-	-	-	-	-	-	-	-	-	-	-	-	-	-	-	-	-	-	-
09000 循環器系の疾患	総数	2,433	1	1	-	-	-	2	1	2	3	4	3	2	7	31	33	38	43	95	155	235	317	395	495	355	179	38	-	
	男	1,258	1	-	-	-	-	1	1	-	1	4	2	2	6	27	29	26	31	73	115	161	195	232	202	97	45	8	-	
	女	1,175	-	1	-	-	-	1	-	2	2	-	1	-	1	4	4	12	12	22	40	74	122	163	293	258	134	30	-	
09100 高血圧性疾患	総数	28	-	-	-	-	-	-	-	-	-	-	-	-	-	-	-	-	2	-	2	2	1	2	6	4	7	2	-	
	男	13	-	-	-	-	-	-	-	-	-	-	-	-	-	-	-	-	2	-	2	2	-	2	5	-	-	-	-	
	女	15	-	-	-	-	-	-	-	-	-	-	-	-	-	-	-	-	-	-	-	-	1	-	1	4	7	2	-	
09101 高血圧性心疾患及び 心腎疾患	総数	12	-	-	-	-	-	-	-	-	-	-	-	-	-	-	-	-	-	-	2	1	-	-	3	1	5	-	-	
	男	5	-	-	-	-	-	-	-	-	-	-	-	-	-	-	-	-	-	-	-	2	1	-	-	2	-	-	-	
	女	7	-	-	-	-	-	-	-	-	-	-	-	-	-	-	-	-	-	-	-	-	-	-	1	1	5	-	-	
09102 その他の高血圧性疾 患	総数	16	-	-	-	-	-	-	-	-	-	-	-	-	-	-	-	-	2	-	-	1	1	2	3	3	2	2	-	
	男	8	-	-	-	-	-	-	-	-	-	-	-	-	-	-	-	-	2	-	-	1	-	2	3	-	-	-	-	
	女	8	-	-	-	-	-	-	-	-	-	-	-	-	-	-	-	-	-	-	-	-	1	-	-	3	2	2	-	

表3-2 死亡数、性・年齢（5歳階級）・死因簡単分類別

		総数	0歳	1	2	3	4	4以下	～9	～14	～19	～24	～29	～34	～39	～44	～49	～54	～59	～64	～69	～74	～79	～84	～89	～94	～99	100以上	不詳	
09200	総数	1,485	1	1	-	-	-	2	1	1	3	4	1	1	4	22	21	25	24	55	100	146	162	246	304	228	109	26	-	
	心疾患（高血圧性を除く）																													
	男	770	1	-	-	-	-	1	1	-	1	4	1	1	4	19	18	20	18	43	78	99	103	148	120	55	30	6	-	
	女	715	-	1	-	-	-	1	-	1	2	-	-	-	-	3	3	5	6	12	22	47	59	98	184	173	79	20	-	
09201	総数	8	-	-	-	-	-	-	-	-	-	-	-	-	-	-	-	-	-	-	-	-	-	2	4	1	1	-	-	
	慢性リウマチ性心疾患																													
	男	1	-	-	-	-	-	-	-	-	-	-	-	-	-	-	-	-	-	-	-	-	-	-	1	-	-	-	-	
	女	7	-	-	-	-	-	-	-	-	-	-	-	-	-	-	-	-	-	-	-	-	-	2	3	1	1	-	-	
09202	総数	269	-	-	-	-	-	-	-	-	-	-	-	-	-	7	6	5	6	11	20	32	46	47	47	31	10	1	-	
	急性心筋梗塞																													
	男	154	-	-	-	-	-	-	-	-	-	-	-	-	-	5	6	5	6	9	18	24	27	32	12	8	2	-	-	
	女	115	-	-	-	-	-	-	-	-	-	-	-	-	-	2	-	-	-	2	2	8	19	15	35	23	8	1	-	
09203	総数	555	-	-	-	-	-	-	-	-	-	1	-	-	1	12	13	16	13	33	52	69	73	95	95	51	26	5	-	
	その他の虚血性心疾患																													
	男	342	-	-	-	-	-	-	-	-	-	1	-	-	1	11	10	12	9	26	42	44	51	60	48	18	8	1	-	
	女	213	-	-	-	-	-	-	-	-	-	-	-	-	-	1	3	4	4	7	10	25	22	35	47	33	18	4	-	
09204	総数	63	-	-	-	-	-	-	-	-	-	-	-	-	1	-	-	-	-	1	1	5	5	5	13	19	8	4	-	
	慢性非リウマチ性心内膜疾患																													
	男	22	-	-	-	-	-	-	-	-	-	-	-	-	1	-	-	-	-	-	1	1	3	3	1	4	5	2	1	-
	女	41	-	-	-	-	-	-	-	-	-	-	-	-	-	-	-	-	-	1	-	2	2	4	9	14	6	3	-	
09205	総数	23	1	1	-	-	-	2	-	1	1	1	-	-	-	1	1	-	-	1	2	-	3	5	3	1	1	-	-	
	心筋症																													
	男	10	1	-	-	-	-	1	-	-	-	1	-	-	-	1	1	-	-	1	-	-	3	2	-	-	-	-	-	
	女	13	-	1	-	-	-	1	-	1	1	-	-	-	-	-	-	-	-	-	2	-	-	3	3	1	1	-	-	
09206	総数	162	-	-	-	-	-	-	1	-	1	2	1	-	1	-	1	1	2	6	10	15	13	28	34	30	13	3	-	
	不整脈及び伝導障害																													
	男	77	-	-	-	-	-	-	1	-	1	2	1	-	1	-	1	1	2	4	5	12	8	17	15	4	2	-	-	
	女	85	-	-	-	-	-	-	-	-	-	-	-	-	-	-	-	-	-	2	5	3	5	11	19	26	11	3	-	
09207	総数	384	-	-	-	-	-	-	-	-	-	-	-	1	-	-	-	-	3	1	3	14	19	20	62	106	93	49	13	-
	心不全																													
	男	150	-	-	-	-	-	-	-	-	-	-	-	1	-	-	-	-	2	1	2	11	12	10	34	38	19	16	4	-
	女	234	-	-	-	-	-	-	-	-	-	-	-	-	-	-	-	-	1	-	1	3	7	10	28	68	74	33	9	-
09208	総数	21	-	-	-	-	-	-	-	-	1	-	-	-	1	2	-	-	-	1	-	1	6	2	2	2	2	1	-	-
	その他の心疾患																													
	男	14	-	-	-	-	-	-	-	-	-	-	-	-	1	2	-	-	-	-	-	1	4	1	2	2	1	-	-	-
	女	7	-	-	-	-	-	-	-	-	1	-	-	-	-	-	-	-	-	1	-	2	1	-	-	-	1	1	-	-
09300	総数	779	-	-	-	-	-	-	-	1	-	-	1	1	3	6	10	12	13	35	42	77	130	127	149	107	57	8	-	
	脳血管疾患																													
	男	399	-	-	-	-	-	-	-	-	-	-	-	1	2	5	10	6	8	26	26	53	81	71	58	37	14	1	-	
	女	380	-	-	-	-	-	-	-	1	-	1	-	1	1	-	6	5	9	16	24	49	56	91	70	43	7	-		
09301	総数	88	-	-	-	-	-	-	-	-	-	1	1	3	3	3	3	4	11	9	9	11	9	12	3	6	-	-		
	くも膜下出血																													
	男	31	-	-	-	-	-	-	-	-	-	-	-	1	2	3	3	1	1	6	1	5	4	2	2	-	-	-	-	
	女	57	-	-	-	-	-	-	-	-	-	1	-	1	-	-	2	3	5	8	4	7	7	10	3	6	-	-		
09302	総数	265	-	-	-	-	-	-	-	-	-	-	-	-	-	3	6	7	7	17	19	36	48	49	37	27	8	1	-	
	脳内出血																													
	男	159	-	-	-	-	-	-	-	-	-	-	-	-	-	2	6	4	6	13	16	24	31	26	19	12	-	-	-	
	女	106	-	-	-	-	-	-	-	-	-	-	-	-	-	1	-	3	1	4	3	12	17	23	18	15	8	1	-	

表3-2 死亡数、性・年齢（5歳階級）・死因简单分類別

		総数	0歳	1	2	3	4	4以下	～9	～14	～19	～24	～29	～34	～39	～44	～49	～54	～59	～64	～69	～74	～79	～84	～89	～94	～99	100以上	不詳
09303 脳梗塞	総数	401	-	-	-	-	-	-	1	-	-	-	-	-	-	1	2	2	7	14	28	65	65	93	75	41	7	-	
	男	195	-	-	-	-	-	-	-	-	-	-	-	-	-	1	1	1	7	9	22	42	42	33	24	12	1	-	
	女	206	-	-	-	-	-	-	1	-	-	-	-	-	-	-	1	1	-	5	6	23	23	60	51	29	6	-	
09304 その他の脳血管疾患	総数	25	-	-	-	-	-	-	-	-	-	-	-	-	-	-	-	-	-	-	4	6	4	7	2	2	-	-	
	男	14	-	-	-	-	-	-	-	-	-	-	-	-	-	-	-	-	-	-	2	4	1	4	1	2	-	-	
	女	11	-	-	-	-	-	-	-	-	-	-	-	-	-	-	-	-	-	-	2	2	3	3	1	-	-	-	
09400 大動脈瘤及び解離	総数	93	-	-	-	-	-	-	-	-	-	-	-	-	-	2	-	1	4	2	7	9	16	15	26	9	2	-	-
	男	53	-	-	-	-	-	-	-	-	-	-	-	-	-	2	-	-	3	2	5	7	6	10	14	3	1	-	-
	女	40	-	-	-	-	-	-	-	-	-	-	-	-	-	-	1	1	-	2	2	2	10	5	12	6	1	-	-
09500 その他の循環器系の疾患	総数	48	-	-	-	-	-	-	-	-	-	1	-	-	-	1	2	-	-	3	4	1	8	5	10	7	4	2	-
	男	23	-	-	-	-	-	-	-	-	-	1	-	-	-	1	1	-	-	2	4	-	5	1	5	2	-	1	-
	女	25	-	-	-	-	-	-	-	-	-	-	-	-	-	1	-	-	1	-	1	3	4	5	5	4	1	-	-
10000 呼吸器系の疾患	総数	1,641	-	1	1	-	-	2	-	-	2	1	-	2	-	3	6	7	8	25	63	126	197	344	396	305	122	32	-
	男	1,008	-	-	1	-	-	1	-	-	2	1	-	1	-	2	5	5	6	19	57	96	132	232	235	157	47	10	-
	女	633	-	1	-	-	-	1	-	-	-	-	-	1	-	1	1	2	2	6	6	30	65	112	161	148	75	22	-
10100 インフルエンザ	総数	14	-	-	-	-	-	-	-	-	-	1	-	-	-	-	-	-	-	1	-	-	1	1	3	6	-	1	-
	男	6	-	-	-	-	-	-	-	-	-	1	-	-	-	-	-	-	-	1	-	-	1	-	2	1	-	-	-
	女	8	-	-	-	-	-	-	-	-	-	-	-	-	-	-	-	-	-	-	-	-	-	1	1	5	-	1	-
10200 肺炎	総数	953	-	1	1	-	-	2	-	-	1	-	-	1	-	1	3	6	4	14	39	57	101	211	228	189	78	18	-
	男	591	-	-	1	-	-	1	-	-	1	-	-	1	-	1	3	4	4	10	36	44	67	147	135	99	31	7	-
	女	362	-	1	-	-	-	1	-	-	-	-	-	-	-	-	2	-	4	3	13	34	64	93	90	47	11	-	-
10300 急性気管支炎	総数	5	-	-	-	-	-	-	-	-	-	-	-	-	-	-	-	-	-	-	-	-	1	1	-	-	2	1	-
	男	3	-	-	-	-	-	-	-	-	-	-	-	-	-	-	-	-	-	-	-	-	1	1	-	-	1	-	-
	女	2	-	-	-	-	-	-	-	-	-	-	-	-	-	-	-	-	-	-	-	-	-	-	-	-	1	1	-
10400 慢性閉塞性肺疾患	総数	107	-	-	-	-	-	-	-	-	-	-	-	-	-	-	-	-	-	2	4	15	16	31	21	12	5	1	-
	男	85	-	-	-	-	-	-	-	-	-	-	-	-	-	-	-	-	-	2	4	14	13	25	15	9	2	1	-
	女	22	-	-	-	-	-	-	-	-	-	-	-	-	-	-	-	-	-	-	-	1	3	6	6	3	3	-	-
10500 喘息	総数	5	-	-	-	-	-	-	-	-	-	-	-	-	-	-	-	-	-	-	1	1	-	-	2	1	-	-	-
	男	2	-	-	-	-	-	-	-	-	-	-	-	-	-	-	-	-	-	-	1	1	-	-	-	-	-	-	-
	女	3	-	-	-	-	-	-	-	-	-	-	-	-	-	-	-	-	-	-	-	-	-	-	2	1	-	-	-
10600 その他の呼吸器系の疾患	総数	557	-	-	-	-	-	-	-	1	-	-	1	-	2	3	1	4	8	19	53	78	100	142	97	37	11	-	-
	男	321	-	-	-	-	-	-	-	1	-	-	-	-	1	2	1	2	6	16	37	50	59	83	48	13	2	-	-
	女	236	-	-	-	-	-	-	-	-	-	-	1	-	1	1	-	2	2	3	16	28	41	59	49	24	9	-	-
11000 消化器系の疾患	総数	352	1	-	-	-	-	1	1	-	-	-	1	-	1	5	5	13	18	15	18	35	50	63	37	17	3	-	-
	男	208	1	-	-	-	-	1	-	-	-	-	-	-	1	5	4	11	14	11	12	27	33	45	26	14	3	1	-
	女	144	-	-	-	-	-	1	-	-	-	-	1	-	-	1	2	4	4	4	6	8	17	24	37	23	14	2	-

表3-2 死亡数、性・年齢（5歳階級）・死因簡単分類別

		総数	0歳	1	2	3	4	4以下	～9	～14	～19	～24	～29	～34	～39	～44	～49	～54	～59	～64	～69	～74	～79	～84	～89	～94	～99	100以上	不詳
11100	総数	14	-	-	-	-	-	-	1	-	-	-	-	-	-	-	-	-	1	-	1	2	-	4	5	-	-	-	-
	胃潰瘍及び十二指腸潰瘍																												
	男	7	-	-	-	-	-	-	-	-	-	-	-	-	-	-	-	-	-	-	1	2	-	2	2	-	-	-	-
	女	7	-	-	-	-	-	-	1	-	-	-	-	-	-	-	-	-	-	1	-	-	-	2	3	-	-	-	-
11200	総数	46	-	-	-	-	-	-	-	-	-	-	-	-	-	-	-	1	-	-	1	3	6	12	8	8	6	1	-
	ヘルニア及び腸閉塞																												
	男	17	-	-	-	-	-	-	-	-	-	-	-	-	-	-	-	1	-	-	1	2	3	4	3	-	2	1	-
	女	29	-	-	-	-	-	-	-	-	-	-	-	-	-	-	-	-	-	-	-	1	3	8	5	8	4	-	-
11300	総数	130	-	-	-	-	-	-	-	-	-	1	-	-	-	3	3	9	13	10	11	16	20	17	14	9	4	-	-
	肝疾患																												
	男	86	-	-	-	-	-	-	-	-	-	-	-	-	-	3	2	9	11	9	7	11	12	14	5	3	-	-	-
	女	44	-	-	-	-	-	-	-	-	-	1	-	-	-	1	-	2	1	4	5	8	3	9	6	4	-	-	-
11301	総数	69	-	-	-	-	-	-	-	-	-	-	-	-	-	2	-	3	5	3	6	8	16	13	5	6	2	-	-
	肝硬変（アルコール性を除く）																												
	男	40	-	-	-	-	-	-	-	-	-	-	-	-	-	2	-	3	4	3	3	3	8	10	2	2	-	-	-
	女	29	-	-	-	-	-	-	-	-	-	-	-	-	-	-	-	-	1	-	3	5	8	3	3	4	2	-	-
11302	総数	61	-	-	-	-	-	-	-	-	-	1	-	-	-	1	3	6	8	7	5	8	4	4	9	3	2	-	-
	その他の肝疾患																												
	男	46	-	-	-	-	-	-	-	-	-	-	-	-	-	1	2	6	7	6	4	8	4	4	3	1	-	-	-
	女	15	-	-	-	-	-	-	-	-	-	1	-	-	-	1	-	1	1	1	1	-	-	-	6	2	2	-	-
11400	総数	162	1	-	-	-	-	1	-	-	-	-	-	-	1	2	2	3	4	5	5	14	24	36	36	20	7	2	-
	その他の消化器系の疾患																												
	男	98	1	-	-	-	-	1	-	-	-	-	-	-	1	2	2	1	3	2	3	12	18	25	16	11	1	-	-
	女	64	-	-	-	-	-	-	-	-	-	-	-	-	-	-	-	2	1	3	2	2	6	11	20	9	6	2	-
12000	総数	12	-	-	-	-	-	-	-	-	-	-	-	-	-	-	-	-	-	-	3	-	-	1	3	4	1	-	-
	皮膚及び皮下組織の疾患																												
	男	6	-	-	-	-	-	-	-	-	-	-	-	-	-	-	-	-	-	-	3	-	-	1	2	-	-	-	-
	女	6	-	-	-	-	-	-	-	-	-	-	-	-	-	-	-	-	-	-	-	-	-	-	1	4	1	-	-
13000	総数	38	-	-	-	-	-	-	-	-	1	-	-	-	-	1	1	-	-	3	-	4	5	8	10	4	-	1	-
	筋骨格系及び結合組織の疾患																												
	男	12	-	-	-	-	-	-	-	-	-	-	-	-	-	1	-	-	-	1	-	1	2	2	4	1	-	-	-
	女	26	-	-	-	-	-	-	-	-	1	-	-	-	-	-	1	-	-	2	-	3	3	6	6	3	-	1	-
14000	総数	264	-	-	-	-	-	-	-	-	-	-	-	-	-	1	1	1	6	8	12	27	43	40	48	53	18	6	-
	腎尿路生殖器系の疾患																												
	男	126	-	-	-	-	-	-	-	-	-	-	-	-	-	1	1	1	4	5	9	19	23	20	20	14	6	3	-
	女	138	-	-	-	-	-	-	-	-	-	-	-	-	-	-	-	-	2	3	3	8	20	20	28	39	12	3	-
14100	総数	32	-	-	-	-	-	-	-	-	-	-	-	-	-	-	-	1	-	-	1	3	3	9	6	7	2	-	-
	糸球体疾患及び腎尿細管間質性疾患																												
	男	13	-	-	-	-	-	-	-	-	-	-	-	-	-	-	-	1	-	-	1	1	2	5	2	-	1	-	-
	女	19	-	-	-	-	-	-	-	-	-	-	-	-	-	-	-	-	-	-	-	2	1	4	4	7	1	-	-
14200	総数	176	-	-	-	-	-	-	-	-	-	-	-	-	-	1	1	-	4	4	11	20	30	24	32	33	12	4	-
	腎不全																												
	男	92	-	-	-	-	-	-	-	-	-	-	-	-	-	1	1	-	3	3	8	15	18	13	13	10	4	3	-
	女	84	-	-	-	-	-	-	-	-	-	-	-	-	-	-	-	-	1	1	3	5	12	11	19	23	8	1	-
14201	総数	19	-	-	-	-	-	-	-	-	-	-	-	-	-	1	-	-	-	-	1	3	4	3	3	2	1	1	-
	急性腎不全																												
	男	12	-	-	-	-	-	-	-	-	-	-	-	-	-	1	-	-	-	-	1	2	2	2	2	-	1	1	-
	女	7	-	-	-	-	-	-	-	-	-	-	-	-	-	-	-	-	-	-	-	1	2	1	1	2	-	-	-

表3-2 死亡数、性・年齢（5歳階級）・死因简单分類別

		総数	0歳	1	2	3	4	4以下	～9	～14	～19	～24	～29	～34	～39	～44	～49	～54	～59	～64	～69	～74	～79	～84	～89	～94	～99	100以上	不詳
14202 慢性腎不全	総数	111	-	-	-	-	-	-	-	-	-	-	-	-	-	-	1	-	3	2	6	13	18	15	20	24	8	1	-
	男	58	-	-	-	-	-	-	-	-	-	-	-	-	-	-	1	-	2	2	4	11	11	7	8	9	2	1	-
	女	53	-	-	-	-	-	-	-	-	-	-	-	-	-	-	-	-	1	-	2	2	7	8	12	15	6	-	-
14203 詳細不明の腎不全	総数	46	-	-	-	-	-	-	-	-	-	-	-	-	-	-	-	-	1	2	4	4	8	6	9	7	3	2	-
	男	22	-	-	-	-	-	-	-	-	-	-	-	-	-	-	-	-	1	1	3	2	5	4	3	1	1	1	-
	女	24	-	-	-	-	-	-	-	-	-	-	-	-	-	-	-	-	-	1	1	2	3	2	6	6	2	1	-
14300 その他の腎尿路生殖器系の疾患	総数	56	-	-	-	-	-	-	-	-	-	-	-	-	-	-	-	-	2	4	-	4	10	7	10	13	4	2	-
	男	21	-	-	-	-	-	-	-	-	-	-	-	-	-	-	-	-	1	2	-	3	3	2	5	4	1	-	-
	女	35	-	-	-	-	-	-	-	-	-	-	-	-	-	-	-	-	1	2	-	1	7	5	5	9	3	2	-
15000 妊娠、分娩及び産じょく	総数	-	-	-	-	-	-	-	-	-	-	-	-	-	-	-	-	-	-	-	-	-	-	-	-	-	-	-	-
	男	-	-	-	-	-	-	-	-	-	-	-	-	-	-	-	-	-	-	-	-	-	-	-	-	-	-	-	-
	女	-	-	-	-	-	-	-	-	-	-	-	-	-	-	-	-	-	-	-	-	-	-	-	-	-	-	-	-
16000 周産期に発生した病態	総数	6	5	1	-	-	-	6	-	-	-	-	-	-	-	-	-	-	-	-	-	-	-	-	-	-	-	-	-
	男	3	2	1	-	-	-	3	-	-	-	-	-	-	-	-	-	-	-	-	-	-	-	-	-	-	-	-	-
	女	3	3	-	-	-	-	3	-	-	-	-	-	-	-	-	-	-	-	-	-	-	-	-	-	-	-	-	-
16100 妊娠期間及び胎児発育に関連する障害	総数	-	-	-	-	-	-	-	-	-	-	-	-	-	-	-	-	-	-	-	-	-	-	-	-	-	-	-	-
	男	-	-	-	-	-	-	-	-	-	-	-	-	-	-	-	-	-	-	-	-	-	-	-	-	-	-	-	-
	女	-	-	-	-	-	-	-	-	-	-	-	-	-	-	-	-	-	-	-	-	-	-	-	-	-	-	-	-
16200 出産外傷	総数	-	-	-	-	-	-	-	-	-	-	-	-	-	-	-	-	-	-	-	-	-	-	-	-	-	-	-	-
	男	-	-	-	-	-	-	-	-	-	-	-	-	-	-	-	-	-	-	-	-	-	-	-	-	-	-	-	-
	女	-	-	-	-	-	-	-	-	-	-	-	-	-	-	-	-	-	-	-	-	-	-	-	-	-	-	-	-
16300 周産期に特異的な呼吸障害及び心血管障害	総数	3	2	1	-	-	-	3	-	-	-	-	-	-	-	-	-	-	-	-	-	-	-	-	-	-	-	-	-
	男	2	1	1	-	-	-	2	-	-	-	-	-	-	-	-	-	-	-	-	-	-	-	-	-	-	-	-	-
	女	1	1	-	-	-	-	1	-	-	-	-	-	-	-	-	-	-	-	-	-	-	-	-	-	-	-	-	-
16400 周産期に特異的な感染症	総数	1	1	-	-	-	-	1	-	-	-	-	-	-	-	-	-	-	-	-	-	-	-	-	-	-	-	-	-
	男	1	1	-	-	-	-	1	-	-	-	-	-	-	-	-	-	-	-	-	-	-	-	-	-	-	-	-	-
	女	-	-	-	-	-	-	-	-	-	-	-	-	-	-	-	-	-	-	-	-	-	-	-	-	-	-	-	-
16500 胎児及び新生児の出血性障害及び血液障害	総数	2	2	-	-	-	-	2	-	-	-	-	-	-	-	-	-	-	-	-	-	-	-	-	-	-	-	-	-
	男	-	-	-	-	-	-	-	-	-	-	-	-	-	-	-	-	-	-	-	-	-	-	-	-	-	-	-	-
	女	2	2	-	-	-	-	2	-	-	-	-	-	-	-	-	-	-	-	-	-	-	-	-	-	-	-	-	-
16600 その他の周産期に発生した病態	総数	-	-	-	-	-	-	-	-	-	-	-	-	-	-	-	-	-	-	-	-	-	-	-	-	-	-	-	-
	男	-	-	-	-	-	-	-	-	-	-	-	-	-	-	-	-	-	-	-	-	-	-	-	-	-	-	-	-
	女	-	-	-	-	-	-	-	-	-	-	-	-	-	-	-	-	-	-	-	-	-	-	-	-	-	-	-	-
17000 先天奇形、変形及び染色体異常	総数	19	6	1	1	-	-	8	-	-	-	-	-	1	-	-	-	-	-	-	-	-	-	2	3	2	3	-	-
	男	6	2	-	1	-	-	3	-	-	-	-	-	-	-	-	-	-	-	-	-	-	-	-	2	-	1	-	-
	女	13	4	1	-	-	-	5	-	-	-	-	-	1	-	-	-	-	-	-	-	-	-	2	1	2	2	-	-

表3-2 死亡数、性・年齢（5歳階級）・死因簡単分類別

		総数	0歳	1	2	3	4	4以下	～9	～14	～19	～24	～29	～34	～39	～44	～49	～54	～59	～64	～69	～74	～79	～84	～89	～94	～99	100以上	不詳
17100	総数	-	-	-	-	-	-	-	-	-	-	-	-	-	-	-	-	-	-	-	-	-	-	-	-	-	-	-	-
	神経系の先天奇形																												
	男	-	-	-	-	-	-	-	-	-	-	-	-	-	-	-	-	-	-	-	-	-	-	-	-	-	-	-	-
女	-	-	-	-	-	-	-	-	-	-	-	-	-	-	-	-	-	-	-	-	-	-	-	-	-	-	-	-	-
17200	総数	11	3	-	1	-	-	4	-	-	-	-	-	1	-	-	-	-	-	-	-	-	1	2	-	3	-	-	-
	循環器系の先天奇形																												
	男	5	2	-	1	-	-	3	-	-	-	-	-	-	-	-	-	-	-	-	-	-	-	1	-	1	-	-	-
女	6	1	-	-	-	-	1	-	-	-	-	-	1	-	-	-	-	-	-	-	-	-	1	1	-	2	-	-	
17201	総数	7	3	-	-	-	-	3	-	-	-	-	-	1	-	-	-	-	-	-	-	-	-	2	-	1	-	-	-
	心臓の先天奇形																												
	男	3	2	-	-	-	-	2	-	-	-	-	-	-	-	-	-	-	-	-	-	-	-	1	-	-	-	-	
女	4	1	-	-	-	-	1	-	-	-	-	-	1	-	-	-	-	-	-	-	-	-	1	-	1	-	-	-	
17202	総数	4	-	-	1	-	-	1	-	-	-	-	-	-	-	-	-	-	-	-	-	-	1	-	-	2	-	-	-
	その他の循環器系の先天奇形																												
	男	2	-	-	1	-	-	1	-	-	-	-	-	-	-	-	-	-	-	-	-	-	-	-	-	1	-	-	
女	2	-	-	-	-	-	-	-	-	-	-	-	-	-	-	-	-	-	-	-	-	-	1	-	1	-	-	-	
17300	総数	3	1	-	-	-	-	1	-	-	-	-	-	-	-	-	-	-	-	-	-	-	1	-	1	-	-	-	-
	消化器系の先天奇形																												
	男	-	-	-	-	-	-	-	-	-	-	-	-	-	-	-	-	-	-	-	-	-	-	-	-	-	-	-	-
女	3	1	-	-	-	-	1	-	-	-	-	-	-	-	-	-	-	-	-	-	-	-	1	-	1	-	-	-	
17400	総数	2	-	-	-	-	-	-	-	-	-	-	-	-	-	-	-	-	-	-	-	-	-	1	1	-	-	-	-
	その他の先天奇形及び変形																												
	男	1	-	-	-	-	-	-	-	-	-	-	-	-	-	-	-	-	-	-	-	-	-	1	-	-	-	-	
女	1	-	-	-	-	-	-	-	-	-	-	-	-	-	-	-	-	-	-	-	-	-	-	1	-	-	-	-	
17500	総数	3	2	1	-	-	-	3	-	-	-	-	-	-	-	-	-	-	-	-	-	-	-	-	-	-	-	-	-
	染色体異常、他に分類されないもの																												
	男	-	-	-	-	-	-	-	-	-	-	-	-	-	-	-	-	-	-	-	-	-	-	-	-	-	-	-	-
女	3	2	1	-	-	-	3	-	-	-	-	-	-	-	-	-	-	-	-	-	-	-	-	-	-	-	-	-	
18000	総数	990	4	-	-	-	-	4	1	-	-	1	1	2	3	10	5	10	15	28	51	50	64	113	177	220	160	75	-
	症状、徴候及び異常臨床所見・異常検査所見で他に分類されないもの																												
	男	370	1	-	-	-	-	1	-	-	-	-	-	2	1	8	5	9	13	26	41	37	35	48	55	56	22	11	-
女	620	3	-	-	-	-	3	1	-	-	1	1	-	2	2	-	1	2	2	10	13	29	65	122	164	138	64	-	
18100	総数	679	-	-	-	-	-	-	-	-	-	-	-	-	-	-	-	-	-	-	7	5	27	67	149	199	152	73	-
	老衰																												
	男	178	-	-	-	-	-	-	-	-	-	-	-	-	-	-	-	-	-	-	5	4	15	28	46	49	20	11	-
女	501	-	-	-	-	-	-	-	-	-	-	-	-	-	-	-	-	-	-	2	1	12	39	103	150	132	62	-	
18200	総数	-	-	-	-	-	-	-	-	-	-	-	-	-	-	-	-	-	-	-	-	-	-	-	-	-	-	-	-
	乳幼児突然死症候群																												
	男	-	-	-	-	-	-	-	-	-	-	-	-	-	-	-	-	-	-	-	-	-	-	-	-	-	-	-	-
女	-	-	-	-	-	-	-	-	-	-	-	-	-	-	-	-	-	-	-	-	-	-	-	-	-	-	-	-	
18300	総数	311	4	-	-	-	-	4	1	-	-	1	1	2	3	10	5	10	15	28	44	45	37	46	28	21	8	2	-
	その他の症状、徴候及び異常臨床所見・異常検査所見で他に分類されないもの																												
	男	192	1	-	-	-	-	1	-	-	-	-	-	2	1	8	5	9	13	26	36	33	20	20	9	7	2	-	-
女	119	3	-	-	-	-	3	1	-	-	1	1	-	2	2	-	1	2	2	8	12	17	26	19	14	6	2	-	
20000	総数	484	1	1	-	-	-	2	2	-	8	11	16	15	31	25	20	25	26	28	36	29	53	57	47	35	15	3	-
	傷病及び死亡の外因																												
	男	296	-	1	-	-	-	1	1	-	7	6	14	10	21	20	17	15	19	15	24	20	34	34	17	16	5	-	-
女	188	1	-	-	-	-	1	1	-	1	5	2	5	10	5	3	10	7	13	12	9	19	23	30	19	10	3	-	

表3-2 死亡数、性・年齢（5歳階級）・死因簡単分類別

		総数	0歳	1	2	3	4	4以下	～9	～14	～19	～24	～29	～34	～39	～44	～49	～54	～59	～64	～69	～74	～79	～84	～89	～94	～99	100以上	不詳
20100	不慮の事故	総数	239	-	-	-	-	-	1	-	3	2	1	4	4	6	5	6	7	9	17	16	34	41	39	30	11	3	-
		男	134	-	-	-	-	-	-	-	2	1	1	2	2	5	3	3	4	5	11	11	26	24	15	15	4	-	-
		女	105	-	-	-	-	-	1	-	1	1	-	2	2	1	2	3	3	4	6	5	8	17	24	15	7	3	-
20101	交通事故	総数	39	-	-	-	-	-	1	-	3	2	1	1	2	1	3	3	-	4	5	3	4	3	2	1	-	-	-
		男	24	-	-	-	-	-	-	-	2	1	1	1	1	1	2	2	-	2	3	2	2	2	1	1	-	-	-
		女	15	-	-	-	-	-	1	-	1	1	-	-	1	-	1	1	-	2	2	1	2	1	1	-	-	-	-
20102	転倒・転落	総数	76	-	-	-	-	-	-	-	-	-	-	-	-	-	1	1	2	-	3	3	7	17	19	15	5	3	-
		男	31	-	-	-	-	-	-	-	-	-	-	-	-	-	1	1	1	-	2	-	6	5	6	7	2	-	-
		女	45	-	-	-	-	-	-	-	-	-	-	-	-	-	-	-	1	-	1	3	1	12	13	8	3	3	-
20103	不慮の溺死及び溺水	総数	11	-	-	-	-	-	-	-	-	-	-	-	-	2	1	1	1	-	2	1	-	2	-	1	-	-	-
		男	5	-	-	-	-	-	-	-	-	-	-	-	-	2	-	-	-	-	1	1	-	1	-	-	-	-	-
		女	6	-	-	-	-	-	-	-	-	-	-	-	-	-	1	1	1	-	1	-	-	1	-	1	-	-	-
20104	不慮の窒息	総数	47	-	-	-	-	-	-	-	-	-	-	-	-	-	-	1	-	1	5	1	10	10	9	7	3	-	-
		男	27	-	-	-	-	-	-	-	-	-	-	-	-	-	-	-	-	-	4	1	8	8	3	3	-	-	-
		女	20	-	-	-	-	-	-	-	-	-	-	-	-	-	-	1	-	1	1	-	2	2	6	4	3	-	-
20105	煙、火及び火災への曝露	総数	14	-	-	-	-	-	-	-	-	-	-	-	-	2	-	-	2	4	1	2	1	-	-	2	-	-	-
		男	8	-	-	-	-	-	-	-	-	-	-	-	-	1	-	-	1	3	1	1	-	-	-	1	-	-	-
		女	6	-	-	-	-	-	-	-	-	-	-	-	-	1	-	-	1	1	-	1	1	-	-	1	-	-	-
20106	有害物質による不慮の中毒及び有害物質への曝露	総数	5	-	-	-	-	-	-	-	-	-	-	2	1	1	-	-	-	-	-	-	1	-	-	-	-	-	-
		男	2	-	-	-	-	-	-	-	-	-	-	-	-	1	-	-	-	-	-	-	1	-	-	-	-	-	-
		女	3	-	-	-	-	-	-	-	-	-	-	2	1	-	-	-	-	-	-	-	-	-	-	-	-	-	-
20107	その他の不慮の事故	総数	47	-	-	-	-	-	-	-	-	-	-	1	1	-	-	-	2	-	1	5	12	9	9	4	3	-	-
		男	37	-	-	-	-	-	-	-	-	-	-	1	1	-	-	-	2	-	-	5	10	8	5	3	2	-	-
		女	10	-	-	-	-	-	-	-	-	-	-	-	-	-	-	-	-	-	1	-	2	1	4	1	1	-	-
20200	自殺	総数	205	-	-	-	-	-	-	5	9	15	11	27	18	15	19	17	18	15	13	12	7	1	1	2	-	-	
		男	143	-	-	-	-	-	-	5	5	13	8	19	14	14	12	14	10	10	9	5	3	-	1	1	-	-	
		女	62	-	-	-	-	-	-	-	4	2	3	8	4	1	7	3	8	5	4	7	4	1	-	1	-	-	
20300	他殺	総数	4	1	1	-	-	2	-	-	-	-	-	-	-	-	-	-	-	-	1	-	1	-	-	-	-	-	
		男	1	-	1	-	-	1	-	-	-	-	-	-	-	-	-	-	-	-	-	-	-	-	-	-	-	-	-
		女	3	1	-	-	-	1	-	-	-	-	-	-	-	-	-	-	-	-	-	1	-	1	-	-	-	-	
20400	その他の外因	総数	36	-	-	-	-	-	1	-	-	-	-	-	-	1	-	-	2	1	3	-	6	9	7	4	2	-	
		男	18	-	-	-	-	-	1	-	-	-	-	-	-	1	-	-	1	-	3	-	3	7	2	-	-	-	
		女	18	-	-	-	-	-	-	-	-	-	-	-	-	-	-	-	1	1	-	-	3	2	5	4	2	-	

表 3 - 3 死亡数、性・死亡月・死因简单分類別

		総数	1月	2月	3月	4月	5月	6月	7月	8月	9月	10月	11月	12月
総数	総数	9,875	1,046	828	875	764	817	678	773	785	772	806	800	931
	男	5,423	549	463	484	425	433	382	415	431	454	463	417	507
	女	4,452	497	365	391	339	384	296	358	354	318	343	383	424
01000 感染症及び寄生虫症	総数	207	25	18	14	11	20	16	19	10	17	11	26	20
	男	106	13	8	6	7	10	8	12	3	9	6	11	13
	女	101	12	10	8	4	10	8	7	7	8	5	15	7
01100 腸管感染症	総数	20	4	3	-	-	3	-	1	1	2	-	3	3
	男	9	3	-	-	-	1	-	-	-	1	-	2	2
	女	11	1	3	-	-	2	-	1	1	1	-	1	1
01200 結核	総数	13	4	-	2	-	-	1	1	-	1	-	4	-
	男	6	2	-	1	-	-	-	1	-	1	-	1	-
	女	7	2	-	1	-	-	1	-	-	-	-	3	-
01201 呼吸器結核	総数	11	3	-	2	-	-	1	1	-	-	-	4	-
	男	5	2	-	1	-	-	-	1	-	-	-	1	-
	女	6	1	-	1	-	-	1	-	-	-	-	3	-
01202 その他の結核	総数	2	1	-	-	-	-	-	-	-	1	-	-	-
	男	1	-	-	-	-	-	-	-	-	1	-	-	-
	女	1	1	-	-	-	-	-	-	-	-	-	-	-
01300 敗血症	総数	102	12	10	6	8	7	3	11	4	10	6	12	13
	男	62	7	7	3	6	4	1	7	2	6	4	6	9
	女	40	5	3	3	2	3	2	4	2	4	2	6	4
01400 ウイルス肝炎	総数	30	4	3	1	2	5	1	3	4	-	4	2	1
	男	9	-	1	-	1	2	-	2	1	-	2	-	-
	女	21	4	2	1	1	3	1	1	3	-	2	2	1
01401 B型ウイルス肝炎	総数	2	-	-	-	-	-	-	-	1	-	1	-	-
	男	-	-	-	-	-	-	-	-	-	-	-	-	-
	女	2	-	-	-	-	-	-	-	1	-	1	-	-
01402 C型ウイルス肝炎	総数	26	3	3	1	2	5	1	3	2	-	3	2	1
	男	8	-	1	-	1	2	-	2	-	-	2	-	-
	女	18	3	2	1	1	3	1	1	2	-	1	2	1
01403 その他のウイルス肝炎	総数	2	1	-	-	-	-	-	-	1	-	-	-	-
	男	1	-	-	-	-	-	-	-	1	-	-	-	-
	女	1	1	-	-	-	-	-	-	-	-	-	-	-
01500 ヒト免疫不全ウイルス 〔H I V〕病	総数	-	-	-	-	-	-	-	-	-	-	-	-	-
	男	-	-	-	-	-	-	-	-	-	-	-	-	-
	女	-	-	-	-	-	-	-	-	-	-	-	-	-

表3-3 死亡数、性・死亡月・死因简单分類別

		総数	1月	2月	3月	4月	5月	6月	7月	8月	9月	10月	11月	12月
01600	総数	42	1	2	5	1	5	11	3	1	4	1	5	3
	その他の感染症及び寄生虫症													
	男	20	1	-	2	-	3	7	2	-	1	-	2	2
	女	22	-	2	3	1	2	4	1	1	3	1	3	1
02000	総数	2,949	277	215	248	223	264	212	259	245	236	264	227	279
	新生物													
	男	1,809	164	137	157	135	161	126	155	149	153	159	149	164
	女	1,140	113	78	91	88	103	86	104	96	83	105	78	115
02100	総数	2,866	267	212	237	215	256	206	252	235	232	260	220	274
	悪性新生物													
	男	1,758	158	136	151	131	155	124	149	142	150	157	144	161
	女	1,108	109	76	86	84	101	82	103	93	82	103	76	113
02101	総数	55	2	5	2	3	4	6	9	3	4	7	6	4
	口唇、口腔及び咽頭の悪性新生物													
	男	40	2	4	2	1	3	6	4	2	2	6	4	4
	女	15	-	1	-	2	1	-	5	1	2	1	2	-
02102	総数	96	8	8	11	3	4	7	10	8	8	13	5	11
	食道の悪性新生物													
	男	83	6	8	10	2	3	7	9	5	8	12	5	8
	女	13	2	-	1	1	1	-	1	3	-	1	-	3
02103	総数	378	38	28	42	24	41	24	44	22	35	32	23	25
	胃の悪性新生物													
	男	258	26	21	29	12	29	21	29	18	24	18	18	13
	女	120	12	7	13	12	12	3	15	4	11	14	5	12
02104	総数	255	21	16	15	24	23	19	27	21	21	19	20	29
	結腸の悪性新生物													
	男	143	11	11	8	14	14	7	16	11	13	11	10	17
	女	112	10	5	7	10	9	12	11	10	8	8	10	12
02105	総数	109	11	7	6	11	14	11	8	6	4	8	13	10
	直腸S状結腸移行部及び直腸の悪性新生物													
	男	71	8	5	6	9	7	7	6	3	2	5	8	5
	女	38	3	2	-	2	7	4	2	3	2	3	5	5
02106	総数	190	12	16	17	8	14	16	16	19	16	23	16	17
	肝及び肝内胆管の悪性新生物													
	男	124	6	12	11	6	11	11	8	14	10	12	11	12
	女	66	6	4	6	2	3	5	8	5	6	11	5	5
02107	総数	118	15	7	14	11	7	6	7	9	10	9	9	14
	胆のう及びその他の胆道の悪性新生物													
	男	67	6	4	11	6	3	5	4	5	6	4	6	7
	女	51	9	3	3	5	4	1	3	4	4	5	3	7
02108	総数	250	25	18	16	22	20	14	21	19	27	25	22	21
	膵の悪性新生物													
	男	132	12	9	8	12	10	8	12	6	16	16	10	13
	女	118	13	9	8	10	10	6	9	13	11	9	12	8
02109	総数	6	-	-	2	1	1	-	1	-	-	-	-	1
	喉頭の悪性新生物													
	男	6	-	-	2	1	1	-	1	-	-	-	-	1
	女	-	-	-	-	-	-	-	-	-	-	-	-	-

表3-3 死亡数、性・死亡月・死因简单分類別

		総数	1月	2月	3月	4月	5月	6月	7月	8月	9月	10月	11月	12月	
02110	総数	568	62	42	49	48	48	50	46	44	46	45	40	48	
	気管、気管支及び肺 の悪性新生物	男	418	47	33	35	40	35	34	30	32	31	34	32	35
	女	150	15	9	14	8	13	16	16	12	15	11	8	13	
02111	総数	17	-	2	-	3	1	1	3	2	-	1	2	2	
	皮膚の悪性新生物	男	10	-	2	-	2	1	-	2	1	-	-	1	1
	女	7	-	-	-	1	-	1	1	1	-	1	1	1	
02112	総数	107	13	10	5	9	8	9	9	10	6	8	7	13	
	乳房の悪性新生物	男	1	-	-	-	-	-	-	-	1	-	-	-	
	女	106	13	10	5	9	8	9	9	10	5	8	7	13	
02113	総数	56	2	6	4	2	4	5	4	4	8	4	6	7	
	子宮の悪性新生物	男	・	・	・	・	・	・	・	・	・	・	・	・	
	女	56	2	6	4	2	4	5	4	4	8	4	6	7	
02114	総数	42	3	2	7	2	4	3	4	6	1	1	1	8	
	卵巣の悪性新生物	男	・	・	・	・	・	・	・	・	・	・	・	・	
	女	42	3	2	7	2	4	3	4	6	1	1	1	8	
02115	総数	90	8	4	7	3	9	7	4	12	8	8	11	9	
	前立腺の悪性新生物	男	90	8	4	7	3	9	7	4	12	8	8	11	9
	女	・	・	・	・	・	・	・	・	・	・	・	・	・	
02116	総数	65	3	5	7	6	9	1	2	9	5	3	4	11	
	膀胱の悪性新生物	男	45	3	2	5	3	6	-	2	6	5	2	4	7
	女	20	-	3	2	3	3	3	1	-	3	-	1	-	4
02117	総数	20	2	-	-	-	2	-	7	-	4	1	3	1	
	中枢神経系の悪性新 生物	男	16	2	-	-	-	2	-	3	-	4	1	3	1
	女	4	-	-	-	-	-	-	4	-	-	-	-	-	
02118	総数	94	7	12	3	6	17	7	7	10	6	8	1	10	
	悪性リンパ腫	男	61	6	9	-	3	6	4	6	7	4	7	1	8
	女	33	1	3	3	3	11	3	1	3	2	1	-	2	
02119	総数	60	5	3	5	6	7	3	3	5	4	8	9	2	
	白血病	男	41	3	2	3	4	6	1	3	2	4	6	6	1
	女	19	2	1	2	2	1	2	-	3	-	2	3	1	
02120	総数	35	2	3	5	2	4	4	2	1	2	5	-	5	
	その他のリンパ組織、造血組織 及び関連組織の悪性新生物	男	16	-	1	3	2	2	-	1	2	3	-	2	
	女	19	2	2	2	-	2	4	2	-	-	2	-	3	
02121	総数	255	28	18	20	21	15	13	18	25	17	32	22	26	
	その他の悪性新生物	男	136	12	9	11	11	7	6	10	17	12	14	17	
	女	119	16	9	9	10	8	7	8	8	7	20	8	9	

表3-3 死亡数、性・死亡月・死因简单分類別

		総数	1月	2月	3月	4月	5月	6月	7月	8月	9月	10月	11月	12月
02200	総数	83	10	3	11	8	8	6	7	10	4	4	7	5
その他の新生物	男	51	6	1	6	4	6	2	6	7	3	2	5	3
	女	32	4	2	5	4	2	4	1	3	1	2	2	2
02201	総数	25	3	1	4	4	3	1	2	2	1	1	2	1
中枢神経系のその他の新生物	男	12	2	1	2	2	2	-	2	-	-	1	-	-
	女	13	1	-	2	2	1	1	-	2	1	-	2	1
02202	総数	58	7	2	7	4	5	5	5	8	3	3	5	4
中枢神経系を除くその他の新生物	男	39	4	-	4	2	4	2	4	7	3	1	5	3
	女	19	3	2	3	2	1	3	1	1	-	2	-	1
03000	総数	31	1	1	1	3	2	-	-	7	6	3	3	4
血液及び造血管の疾患並びに免疫機構の障害	男	14	1	-	-	1	-	-	-	4	3	2	1	2
	女	17	-	1	1	2	2	-	-	3	3	1	2	2
03100	総数	17	-	-	-	2	2	-	-	3	5	1	2	2
貧血	男	6	-	-	-	-	-	-	-	1	3	-	1	1
	女	11	-	-	-	2	2	-	-	2	2	1	1	1
03200	総数	14	1	1	1	1	-	-	-	4	1	2	1	2
その他の血液及び造血管の疾患並びに免疫機構の障害	男	8	1	-	-	1	-	-	-	3	-	2	-	1
	女	6	-	1	1	-	-	-	-	1	1	-	1	1
04000	総数	136	20	14	13	8	11	10	7	14	5	10	16	8
内分泌、栄養及び代謝疾患	男	70	9	9	7	3	6	4	5	7	3	6	8	3
	女	66	11	5	6	5	5	6	2	7	2	4	8	5
04100	総数	87	11	12	8	4	7	5	6	8	4	8	8	6
糖尿病	男	55	6	9	6	2	4	2	4	6	3	5	6	2
	女	32	5	3	2	2	3	3	2	2	1	3	2	4
04200	総数	49	9	2	5	4	4	5	1	6	1	2	8	2
その他の内分泌、栄養及び代謝疾患	男	15	3	-	1	1	2	2	1	1	-	1	2	1
	女	34	6	2	4	3	2	3	-	5	1	1	6	1
05000	総数	88	8	11	5	4	10	5	7	9	5	5	11	8
精神及び行動の障害	男	29	3	2	1	1	2	3	2	5	2	3	3	2
	女	59	5	9	4	3	8	2	5	4	3	2	8	6
05100	総数	79	7	9	5	3	10	3	7	8	5	5	9	8
血管性及び詳細不明の認知症	男	24	2	2	1	1	2	1	2	4	2	3	2	2
	女	55	5	7	4	2	8	2	5	4	3	2	7	6
05200	総数	9	1	2	-	1	-	2	-	1	-	-	2	-
その他の精神及び行動の障害	男	5	1	-	-	-	-	2	-	1	-	-	1	-
	女	4	-	2	-	1	-	-	-	-	-	-	1	-

表 3 - 3 死亡数、性・死亡月・死因简单分類別

		総数	1月	2月	3月	4月	5月	6月	7月	8月	9月	10月	11月	12月
06000 神経系の疾患	総数	225	20	22	21	17	19	14	13	24	16	19	20	20
	男	102	8	10	8	8	7	8	6	12	9	9	7	10
	女	123	12	12	13	9	12	6	7	12	7	10	13	10
06100 髄膜炎	総数	2	-	-	-	1	-	-	-	-	-	-	-	1
	男	1	-	-	-	1	-	-	-	-	-	-	-	-
	女	1	-	-	-	-	-	-	-	-	-	-	-	1
06200 脊髄性筋萎縮症及び関 連症候群	総数	15	-	4	3	-	1	1	1	2	-	1	1	1
	男	12	-	4	3	-	-	1	-	2	-	1	-	1
	女	3	-	-	-	-	1	-	1	-	-	-	1	-
06300 パーキンソン病	総数	49	6	3	5	2	4	3	3	2	6	4	4	7
	男	29	3	2	1	2	3	2	2	1	4	3	2	4
	女	20	3	1	4	-	1	1	1	1	2	1	2	3
06400 アルツハイマー病	総数	79	8	7	8	6	8	8	2	9	5	8	4	6
	男	27	3	2	3	2	2	3	1	4	2	2	1	2
	女	52	5	5	5	4	6	5	1	5	3	6	3	4
06500 その他の神経系の疾患	総数	80	6	8	5	8	6	2	7	11	5	6	11	5
	男	33	2	2	1	3	2	2	3	5	3	3	4	3
	女	47	4	6	4	5	4	-	4	6	2	3	7	2
07000 眼及び付属器の疾患	総数	-	-	-	-	-	-	-	-	-	-	-	-	-
	男	-	-	-	-	-	-	-	-	-	-	-	-	-
	女	-	-	-	-	-	-	-	-	-	-	-	-	-
08000 耳及び乳様突起の疾患	総数	-	-	-	-	-	-	-	-	-	-	-	-	-
	男	-	-	-	-	-	-	-	-	-	-	-	-	-
	女	-	-	-	-	-	-	-	-	-	-	-	-	-
09000 循環器系の疾患	総数	2,433	286	225	234	190	197	167	188	183	160	182	196	225
	男	1,258	148	122	119	100	100	88	91	98	81	98	91	122
	女	1,175	138	103	115	90	97	79	97	85	79	84	105	103
09100 高血圧性疾患	総数	28	7	1	-	2	3	2	1	3	-	2	1	6
	男	13	5	-	-	1	2	1	-	1	-	2	-	1
	女	15	2	1	-	1	1	1	1	2	-	-	1	5
09101 高血圧性心疾患及び 心腎疾患	総数	12	4	1	-	-	2	-	-	1	-	1	1	2
	男	5	2	-	-	-	2	-	-	-	-	1	-	-
	女	7	2	1	-	-	-	-	-	1	-	-	1	2
09102 その他の高血圧性疾 患	総数	16	3	-	-	2	1	2	1	2	-	1	-	4
	男	8	3	-	-	1	-	1	-	1	-	1	-	1
	女	8	-	-	-	1	1	1	1	1	-	-	-	3

表3-3 死亡数、性・死亡月・死因简单分類別

		総数	1月	2月	3月	4月	5月	6月	7月	8月	9月	10月	11月	12月
09200	総数	1,485	182	134	144	127	120	100	116	110	92	96	122	142
心疾患（高血圧性を除く）	男	770	94	71	76	64	59	50	50	62	52	51	61	80
	女	715	88	63	68	63	61	50	66	48	40	45	61	62
09201	総数	8	2	-	-	2	1	1	-	-	-	-	1	1
慢性リウマチ性心疾患	男	1	-	-	-	1	-	-	-	-	-	-	-	-
	女	7	2	-	-	1	1	1	-	-	-	-	1	1
09202	総数	269	25	24	21	29	21	18	26	27	15	20	22	21
急性心筋梗塞	男	154	13	12	12	15	11	10	12	19	10	12	14	14
	女	115	12	12	9	14	10	8	14	8	5	8	8	7
09203	総数	555	82	59	60	40	37	29	37	43	30	33	39	66
その他の虚血性心疾患	男	342	49	37	37	29	24	17	21	25	18	23	22	40
	女	213	33	22	23	11	13	12	16	18	12	10	17	26
09204	総数	63	3	9	9	5	4	4	5	6	3	4	6	5
慢性非リウマチ性心内膜疾患	男	22	2	3	4	2	1	2	1	2	1	-	1	3
	女	41	1	6	5	3	3	2	4	4	2	4	5	2
09205	総数	23	1	2	2	1	3	1	1	3	1	4	2	2
心筋症	男	10	-	-	1	1	1	1	-	1	-	2	2	1
	女	13	1	2	1	-	2	-	1	2	1	2	-	1
09206	総数	162	21	15	14	18	18	15	14	4	9	8	14	12
不整脈及び伝導障害	男	77	11	8	8	4	10	6	5	3	4	4	6	8
	女	85	10	7	6	14	8	9	9	1	5	4	8	4
09207	総数	384	45	23	36	32	33	30	33	26	31	26	37	32
心不全	男	150	17	10	12	12	9	13	11	12	17	10	15	12
	女	234	28	13	24	20	24	17	22	14	14	16	22	20
09208	総数	21	3	2	2	-	3	2	-	1	3	1	1	3
その他の心疾患	男	14	2	1	2	-	3	1	-	-	2	-	1	2
	女	7	1	1	-	-	-	1	-	1	1	1	-	1
09300	総数	779	84	79	76	49	67	56	58	56	61	70	65	58
脳血管疾患	男	399	42	50	39	25	36	31	32	25	27	37	26	29
	女	380	42	29	37	24	31	25	26	31	34	33	39	29
09301	総数	88	10	7	7	4	8	6	5	9	9	10	6	7
くも膜下出血	男	31	3	3	3	2	6	1	1	2	2	5	2	1
	女	57	7	4	4	2	2	5	4	7	7	5	4	6
09302	総数	265	29	32	28	19	26	14	21	13	18	25	24	16
脳内出血	男	159	15	23	18	10	15	6	16	9	13	14	12	8
	女	106	14	9	10	9	11	8	5	4	5	11	12	8

表3-3 死亡数、性・死亡月・死因简单分類別

		総数	1月	2月	3月	4月	5月	6月	7月	8月	9月	10月	11月	12月
09303 脳梗塞	総数	401	42	34	40	26	32	34	31	31	32	35	32	32
	男	195	22	21	17	13	15	22	15	12	11	18	10	19
	女	206	20	13	23	13	17	12	16	19	21	17	22	13
09304 その他の脳血管疾患	総数	25	3	6	1	-	1	2	1	3	2	-	3	3
	男	14	2	3	1	-	-	2	-	2	1	-	2	1
	女	11	1	3	-	-	1	-	1	1	1	-	1	2
09400 大動脈瘤及び解離	総数	93	10	6	11	8	3	7	6	9	3	10	5	15
	男	53	6	1	3	6	1	6	6	7	1	5	2	9
	女	40	4	5	8	2	2	1	-	2	2	5	3	6
09500 その他の循環器系の疾患	総数	48	3	5	3	4	4	2	7	5	4	4	3	4
	男	23	1	-	1	4	2	-	3	3	1	3	2	3
	女	25	2	5	2	-	2	2	4	2	3	1	1	1
10000 呼吸器系の疾患	総数	1,641	199	141	135	133	128	105	127	133	145	130	121	144
	男	1,008	114	86	85	84	79	64	62	82	98	91	75	88
	女	633	85	55	50	49	49	41	65	51	47	39	46	56
10100 インフルエンザ	総数	14	9	3	1	1	-	-	-	-	-	-	-	-
	男	6	4	1	-	1	-	-	-	-	-	-	-	-
	女	8	5	2	1	-	-	-	-	-	-	-	-	-
10200 肺炎	総数	953	124	78	76	72	81	69	80	80	76	80	62	75
	男	591	74	45	48	42	50	41	41	52	57	57	40	44
	女	362	50	33	28	30	31	28	39	28	19	23	22	31
10300 急性気管支炎	総数	5	1	-	-	1	1	-	1	-	-	-	-	1
	男	3	1	-	-	-	1	-	1	-	-	-	-	-
	女	2	-	-	-	1	-	-	-	-	-	-	-	1
10400 慢性閉塞性肺疾患	総数	107	13	13	7	8	9	6	8	8	10	11	5	9
	男	85	11	12	4	7	9	3	5	7	7	10	3	7
	女	22	2	1	3	1	-	3	3	1	3	1	2	2
10500 喘息	総数	5	-	-	1	-	1	-	1	1	1	-	-	-
	男	2	-	-	-	-	-	-	1	1	-	-	-	-
	女	3	-	-	1	-	1	-	-	-	1	-	-	-
10600 その他の呼吸器系の疾患	総数	557	52	47	50	51	36	30	37	44	58	39	54	59
	男	321	24	28	33	34	19	20	14	22	34	24	32	37
	女	236	28	19	17	17	17	10	23	22	24	15	22	22
11000 消化器系の疾患	総数	352	31	31	38	30	24	31	18	27	32	21	32	37
	男	208	18	20	23	16	12	22	8	17	21	15	17	19
	女	144	13	11	15	14	12	9	10	10	11	6	15	18

表3-3 死亡数、性・死亡月・死因简单分類別

		総数	1月	2月	3月	4月	5月	6月	7月	8月	9月	10月	11月	12月
11100	総数	14	2	3	1	-	2	1	-	-	2	1	-	2
	胃潰瘍及び十二指腸潰瘍	7	1	2	1	-	1	1	-	-	1	-	-	-
	男	7	1	2	1	-	1	1	-	-	1	-	-	-
	女	7	1	1	-	-	1	-	-	-	1	1	-	2
11200	総数	46	6	4	6	6	3	5	3	-	4	3	3	3
	ヘルニア及び腸閉塞	17	2	3	3	-	2	2	-	-	2	2	-	1
	男	17	2	3	3	-	2	2	-	-	2	2	-	1
	女	29	4	1	3	6	1	3	3	-	2	1	3	2
11300	総数	130	7	12	16	9	6	12	7	10	18	8	13	12
	肝疾患	86	6	7	10	6	3	9	5	6	13	7	7	7
	男	86	6	7	10	6	3	9	5	6	13	7	7	7
	女	44	1	5	6	3	3	3	2	4	5	1	6	5
11301	総数	69	1	4	10	6	2	9	3	6	12	3	6	7
	肝硬変（アルコール性を除く）	40	1	1	4	3	2	7	2	4	8	2	4	2
	男	40	1	1	4	3	2	7	2	4	8	2	4	2
	女	29	-	3	6	3	-	2	1	2	4	1	2	5
11302	総数	61	6	8	6	3	4	3	4	4	6	5	7	5
	その他の肝疾患	46	5	6	6	3	1	2	3	2	5	5	3	5
	男	46	5	6	6	3	1	2	3	2	5	5	3	5
	女	15	1	2	-	-	3	1	1	2	1	-	4	-
11400	総数	162	16	12	15	15	13	13	8	17	8	9	16	20
	その他の消化器系の疾患	98	9	8	9	10	6	10	3	11	5	6	10	11
	男	98	9	8	9	10	6	10	3	11	5	6	10	11
	女	64	7	4	6	5	7	3	5	6	3	3	6	9
12000	総数	12	-	-	4	-	-	2	-	-	2	1	2	1
	皮膚及び皮下組織の疾患	6	-	-	2	-	-	1	-	-	1	-	1	1
	男	6	-	-	2	-	-	1	-	-	1	-	1	1
	女	6	-	-	2	-	-	1	-	-	1	1	1	-
13000	総数	38	2	4	4	2	2	3	3	2	4	4	4	4
	筋骨格系及び結合組織の疾患	12	1	2	-	-	-	2	1	1	-	2	-	3
	男	12	1	2	-	-	-	2	1	1	-	2	-	3
	女	26	1	2	4	2	2	1	2	1	4	2	4	1
14000	総数	264	23	28	24	18	22	11	28	15	26	18	25	26
	腎尿路性器系の疾患	126	9	12	16	10	7	7	15	5	17	11	11	6
	男	126	9	12	16	10	7	7	15	5	17	11	11	6
	女	138	14	16	8	8	15	4	13	10	9	7	14	20
14100	総数	32	2	5	2	3	2	-	2	4	5	2	3	2
	糸球体疾患及び腎尿細管間質性疾患	13	1	2	2	1	-	-	2	1	2	1	-	1
	男	13	1	2	2	1	-	-	2	1	2	1	-	1
	女	19	1	3	-	2	2	-	-	3	3	1	3	1
14200	総数	176	15	18	17	13	17	10	21	5	16	9	17	18
	腎不全	92	6	9	12	8	6	6	12	1	12	6	9	5
	男	92	6	9	12	8	6	6	12	1	12	6	9	5
	女	84	9	9	5	5	11	4	9	4	4	3	8	13
14201	総数	19	-	2	2	1	2	1	5	1	3	-	-	2
	急性腎不全	12	-	1	1	1	1	1	3	1	3	-	-	-
	男	12	-	1	1	1	1	1	3	1	3	-	-	-
	女	7	-	1	1	-	1	-	2	-	-	-	-	2

表3-3 死亡数、性・死亡月・死因简单分類別

		総数	1月	2月	3月	4月	5月	6月	7月	8月	9月	10月	11月	12月
14202 慢性腎不全	総数	111	8	11	7	10	12	6	14	2	12	7	12	10
	男	58	6	6	4	6	2	2	8	-	8	6	6	4
	女	53	2	5	3	4	10	4	6	2	4	1	6	6
14203 詳細不明の腎不全	総数	46	7	5	8	2	3	3	2	2	1	2	5	6
	男	22	-	2	7	1	3	3	1	-	1	-	3	1
	女	24	7	3	1	1	-	-	1	2	-	2	2	5
14300 その他の腎尿路生殖器 系の疾患	総数	56	6	5	5	2	3	1	5	6	5	7	5	6
	男	21	2	1	2	1	1	1	1	3	3	4	2	-
	女	35	4	4	3	1	2	-	4	3	2	3	3	6
15000 妊娠、分娩及び産じょく	総数	-	-	-	-	-	-	-	-	-	-	-	-	-
	男	-	-	-	-	-	-	-	-	-	-	-	-	-
	女	-	-	-	-	-	-	-	-	-	-	-	-	-
16000 周産期に発生した病態	総数	6	1	1	-	2	-	-	-	-	1	-	-	1
	男	3	1	1	-	1	-	-	-	-	-	-	-	-
	女	3	-	-	-	1	-	-	-	-	1	-	-	1
16100 妊娠期間及び胎児発育 に関連する障害	総数	-	-	-	-	-	-	-	-	-	-	-	-	-
	男	-	-	-	-	-	-	-	-	-	-	-	-	-
	女	-	-	-	-	-	-	-	-	-	-	-	-	-
16200 出産外傷	総数	-	-	-	-	-	-	-	-	-	-	-	-	-
	男	-	-	-	-	-	-	-	-	-	-	-	-	-
	女	-	-	-	-	-	-	-	-	-	-	-	-	-
16300 周産期に特異的な呼吸 障害及び心血管障害	総数	3	1	1	-	1	-	-	-	-	-	-	-	-
	男	2	1	1	-	-	-	-	-	-	-	-	-	-
	女	1	-	-	-	1	-	-	-	-	-	-	-	-
16400 周産期に特異的な感染 症	総数	1	-	-	-	1	-	-	-	-	-	-	-	-
	男	1	-	-	-	1	-	-	-	-	-	-	-	-
	女	-	-	-	-	-	-	-	-	-	-	-	-	-
16500 胎児及び新生児の出血 性障害及び血液障害	総数	2	-	-	-	-	-	-	-	-	1	-	-	1
	男	-	-	-	-	-	-	-	-	-	-	-	-	-
	女	2	-	-	-	-	-	-	-	-	1	-	-	1
16600 その他の周産期に発生 した病態	総数	-	-	-	-	-	-	-	-	-	-	-	-	-
	男	-	-	-	-	-	-	-	-	-	-	-	-	-
	女	-	-	-	-	-	-	-	-	-	-	-	-	-
17000 先天奇形、変形及び染色 体異常	総数	19	3	3	1	-	1	2	1	1	2	2	1	2
	男	6	-	1	-	-	1	-	1	-	1	1	-	1
	女	13	3	2	1	-	-	2	-	1	1	1	1	1

表3-3 死亡数、性・死亡月・死因简单分類別

		総数	1月	2月	3月	4月	5月	6月	7月	8月	9月	10月	11月	12月
17100 神経系の先天奇形	総数	-	-	-	-	-	-	-	-	-	-	-	-	-
	男	-	-	-	-	-	-	-	-	-	-	-	-	-
	女	-	-	-	-	-	-	-	-	-	-	-	-	-
17200 循環器系の先天奇形	総数	11	1	2	-	-	1	-	1	1	2	1	-	2
	男	5	-	-	-	-	1	-	1	-	1	1	-	1
	女	6	1	2	-	-	-	-	-	1	1	-	-	1
17201 心臓の先天奇形	総数	7	1	2	-	-	-	-	1	-	2	-	-	1
	男	3	-	-	-	-	-	-	1	-	1	-	-	1
	女	4	1	2	-	-	-	-	-	-	1	-	-	-
17202 その他の循環器系の 先天奇形	総数	4	-	-	-	-	1	-	-	1	-	1	-	1
	男	2	-	-	-	-	1	-	-	-	-	1	-	-
	女	2	-	-	-	-	-	-	-	1	-	-	-	1
17300 消化器系の先天奇形	総数	3	-	-	-	-	-	2	-	-	-	1	-	-
	男	-	-	-	-	-	-	-	-	-	-	-	-	-
	女	3	-	-	-	-	-	2	-	-	-	1	-	-
17400 その他の先天奇形及び 変形	総数	2	1	1	-	-	-	-	-	-	-	-	-	-
	男	1	-	1	-	-	-	-	-	-	-	-	-	-
	女	1	1	-	-	-	-	-	-	-	-	-	-	-
17500 染色体異常、他に分類 されないもの	総数	3	1	-	1	-	-	-	-	-	-	-	1	-
	男	-	-	-	-	-	-	-	-	-	-	-	-	-
	女	3	1	-	1	-	-	-	-	-	-	-	1	-
18000 症状、徴候及び異常臨床所見・異常 検査所見で他に分類されないもの	総数	990	104	80	83	72	80	60	70	92	74	88	87	100
	男	370	32	33	28	30	28	25	32	35	29	28	27	43
	女	620	72	47	55	42	52	35	38	57	45	60	60	57
18100 老衰	総数	679	69	53	58	46	62	44	43	62	54	61	63	64
	男	178	12	15	18	16	14	15	17	13	15	11	14	18
	女	501	57	38	40	30	48	29	26	49	39	50	49	46
18200 乳幼児突然死症候群	総数	-	-	-	-	-	-	-	-	-	-	-	-	-
	男	-	-	-	-	-	-	-	-	-	-	-	-	-
	女	-	-	-	-	-	-	-	-	-	-	-	-	-
18300 その他の症状、徴候及び異常臨床所見・ 異常検査所見で他に分類されないもの	総数	311	35	27	25	26	18	16	27	30	20	27	24	36
	男	192	20	18	10	14	14	10	15	22	14	17	13	25
	女	119	15	9	15	12	4	6	12	8	6	10	11	11
20000 傷病及び死亡の外因	総数	484	46	34	50	51	37	40	33	23	41	48	29	52
	男	296	28	20	32	29	20	24	25	13	27	32	16	30
	女	188	18	14	18	22	17	16	8	10	14	16	13	22

表3-3 死亡数、性・死亡月・死因简单分類別

		総数	1月	2月	3月	4月	5月	6月	7月	8月	9月	10月	11月	12月
20100 不慮の事故	総数	239	29	22	22	24	17	15	15	7	18	31	15	24
	男	134	18	12	13	9	8	7	12	5	12	19	8	11
	女	105	11	10	9	15	9	8	3	2	6	12	7	13
20101 交通事故	総数	39	4	2	4	4	4	2	2	1	3	6	3	4
	男	24	1	2	3	2	3	1	2	1	2	4	2	1
	女	15	3	-	1	2	1	1	-	-	1	2	1	3
20102 転倒・転落	総数	76	8	7	10	7	6	4	2	1	7	9	6	9
	男	31	5	1	5	2	2	1	1	1	4	3	2	4
	女	45	3	6	5	5	4	3	1	-	3	6	4	5
20103 不慮の溺死及び溺水	総数	11	1	2	3	-	-	1	1	1	1	1	-	-
	男	5	1	-	1	-	-	-	1	1	-	1	-	-
	女	6	-	2	2	-	-	1	-	-	1	-	-	-
20104 不慮の窒息	総数	47	8	3	2	4	3	5	3	2	4	7	1	5
	男	27	4	3	1	-	2	3	1	1	4	5	1	2
	女	20	4	-	1	4	1	2	2	1	-	2	-	3
20105 煙、火及び火災への 曝露	総数	14	1	-	1	5	1	-	1	-	-	3	2	-
	男	8	1	-	1	2	1	-	1	-	-	1	1	-
	女	6	-	-	-	3	-	-	-	-	-	2	1	-
20106 有害物質による不慮の中 毒及び有害物質への曝露	総数	5	-	-	-	-	2	-	-	-	2	-	-	1
	男	2	-	-	-	-	-	-	-	-	1	-	-	1
	女	3	-	-	-	-	2	-	-	-	1	-	-	-
20107 その他の不慮の事故	総数	47	7	8	2	4	1	3	6	2	1	5	3	5
	男	37	6	6	2	3	-	2	6	1	1	5	2	3
	女	10	1	2	-	1	1	1	-	1	-	-	1	2
20200 自殺	総数	205	14	11	25	21	17	23	17	10	20	12	13	22
	男	143	9	7	18	17	11	16	12	6	15	9	8	15
	女	62	5	4	7	4	6	7	5	4	5	3	5	7
20300 他殺	総数	4	-	-	1	1	-	1	-	1	-	-	-	-
	男	1	-	-	1	-	-	-	-	-	-	-	-	-
	女	3	-	-	-	1	-	1	-	1	-	-	-	-
20400 その他の外因	総数	36	3	1	2	5	3	1	1	5	3	5	1	6
	男	18	1	1	-	3	1	1	1	2	-	4	-	4
	女	18	2	-	2	2	2	-	-	3	3	1	1	2

表3-4 死因順位、年齢（5歳階級）別

死 因	総 数	死亡数 死亡率	0 歳	死亡数 死亡率	1～4 歳	死亡数 死亡率	5～9 歳	死亡数 死亡率
第1位	悪性新生物	2,866 229.4	先天奇形, 変形及び染色体異常	6 0.5	肺 炎	2 0.2	心疾患 [高血圧性を除く]	1 0.1
第2位	心疾患 [高血圧性を除く]	1,485 118.9	周産期に発生した病態	5 0.4	先天奇形, 変形及び染色体異常	2 0.2	胃潰瘍及び十二指腸潰瘍	1 0.1
第3位	肺 炎	953 76.3	貧 血	1 0.1	腸管感染症	1 0.1	不慮の事故	1 0.1
第4位	脳血管疾患	779 62.3	心疾患 [高血圧性を除く]	1 0.1	悪性新生物	1 0.1	—	—
第5位	老 衰	679 54.3	他 殺	1 0.1	心疾患 [高血圧性を除く]	1 0.1	—	—
第6位	不慮の事故	239 19.1	—	—	周産期に発生した病態	1 0.1	—	—
第7位	自 殺	205 16.4	—	—	他 殺	1 0.1	—	—
第8位	腎不全	176 14.1	—	—	—	—	—	—
第9位	肝疾患	130 10.4	—	—	—	—	—	—
第10位	慢性閉塞性肺疾患	107 8.6	—	—	—	—	—	—

表3-4 死因順位、年齢（5歳階級）別

死 因	10～14歳	死亡数 死亡率	15～19歳	死亡数 死亡率	20～24歳	死亡数 死亡率	25～29歳	死亡数 死亡率
第1位	悪性新生物	1 0.1	自殺	5 0.4	自殺	9 0.7	自殺	15 1.2
第2位	心疾患 [高血圧性を除く]	1 0.1	悪性新生物	3 0.2	心疾患 [高血圧性を除く]	4 0.3	悪性新生物	2 0.2
第3位	脳血管疾患	1 0.1	心疾患 [高血圧性を除く]	3 0.2	悪性新生物	3 0.2	敗血症	1 0.1
第4位	—	— —	不慮の事故	3 0.2	不慮の事故	2 0.2	貧 血	1 0.1
第5位	—	— —	その他の新生物	1 0.1	その他の新生物	1 0.1	心疾患 [高血圧性を除く]	1 0.1
第6位	—	— —	肺 炎	1 0.1	インフルエンザ	1 0.1	脳血管疾患	1 0.1
第7位	—	— —	筋骨格系及び結合組織の疾患	1 0.1	—	—	肝疾患	1 0.1
第8位	—	— —	—	— —	—	—	不慮の事故	1 0.1
第9位	—	— —	—	— —	—	—	—	— —
第10位	—	— —	—	— —	—	—	—	— —

表3-4 死因順位、年齢（5歳階級）別

死 因	30～34歳	死亡数 死亡率	35～39歳	死亡数 死亡率	40～44歳	死亡数 死亡率	45～49歳	死亡数 死亡率
第1位	自殺	11 0.9	自殺	27 2.2	悪性新生物	34 2.7	悪性新生物	55 4.4
第2位	悪性新生物	8 0.6	悪性新生物	10 0.8	心疾患 [高血圧性を除く]	22 1.8	心疾患 [高血圧性を除く]	21 1.7
第3位	不慮の事故	4 0.3	心疾患 [高血圧性を除く]	4 0.3	自殺	18 1.4	自殺	15 1.2
第4位	心疾患 [高血圧性を除く]	1 0.1	不慮の事故	4 0.3	脳血管疾患	6 0.5	脳血管疾患	10 0.8
第5位	脳血管疾患	1 0.1	脳血管疾患	3 0.2	不慮の事故	6 0.5	不慮の事故	5 0.4
第6位	肺炎	1 0.1	敗血症	2 0.2	肝疾患	3 0.2	肺炎	3 0.2
第7位	先天奇形, 変形及び染色体異常	1 0.1	腸管感染症	1 0.1	大動脈瘤及び解離	2 0.2	肝疾患	3 0.2
第8位	—	— —	その他の新生物	1 0.1	結核	1 0.1	敗血症	1 0.1
第9位	—	— —	—	— —	その他の新生物	1 0.1	脊髄性筋萎縮症及び関連症候群	1 0.1
第10位	—	— —	—	— —	糖尿病	1 0.1	筋骨格系及び結合組織の疾患	1 0.1

表 3-4 死因順位、年齢（5歳階級）別

死 因	50～54歳	死亡数 死亡率	55～59歳	死亡数 死亡率	60～64歳	死亡数 死亡率	65～69歳	死亡数 死亡率
第1位	悪性新生物	66 5.3	悪性新生物	117 9.4	悪性新生物	210 16.8	悪性新生物	347 27.8
第2位	心疾患 [高血圧性を除く]	25 2.0	心疾患 [高血圧性を除く]	24 1.9	心疾患 [高血圧性を除く]	55 4.4	心疾患 [高血圧性を除く]	100 8.0
第3位	自殺	19 1.5	自殺	17 1.4	脳血管疾患	35 2.8	脳血管疾患	42 3.4
第4位	脳血管疾患	12 1.0	脳血管疾患	13 1.0	自殺	18 1.4	肺 炎	39 3.1
第5位	肝疾患	9 0.7	肝疾患	13 1.0	肺 炎	14 1.1	不慮の事故	17 1.4
第6位	肺 炎	6 0.5	不慮の事故	7 0.6	肝疾患	10 0.8	自殺	15 1.2
第7位	不慮の事故	6 0.5	その他の新生物	5 0.4	不慮の事故	9 0.7	肝疾患	11 0.9
第8位	その他の新生物	4 0.3	敗血症	4 0.3	糖尿病	5 0.4	腎不全	11 0.9
第9位	敗血症	2 0.2	大動脈瘤及び解離	4 0.3	腎不全	4 0.3	大動脈瘤及び解離	7 0.6
第10位	ウイルス肝炎	2 0.2	肺 炎	4 0.3	筋骨格系及び結合組織の疾患	3 0.2	老 衰	7 0.6

表 3-4 死因順位、年齢（5歳階級）別

死 因	70～74歳	死亡数 死亡率	75～79歳	死亡数 死亡率	80～84歳	死亡数 死亡率	85～89歳	死亡数 死亡率
第1位	悪性新生物	409 32.7	悪性新生物	473 37.9	悪性新生物	479 38.3	悪性新生物	382 30.6
第2位	心疾患 [高血圧性を除く]	146 11.7	心疾患 [高血圧性を除く]	162 13.0	心疾患 [高血圧性を除く]	246 19.7	心疾患 [高血圧性を除く]	304 24.3
第3位	脳血管疾患	77 6.2	脳血管疾患	130 10.4	肺 炎	211 16.9	肺 炎	228 18.2
第4位	肺 炎	57 4.6	肺 炎	101 8.1	脳血管疾患	127 10.2	脳血管疾患	149 11.9
第5位	腎不全	20 1.6	不慮の事故	34 2.7	老 衰	67 5.4	老 衰	149 11.9
第6位	敗血症	16 1.3	腎不全	30 2.4	不慮の事故	41 3.3	不慮の事故	39 3.1
第7位	肝疾患	16 1.3	老 衰	27 2.2	慢性閉塞性肺疾患	31 2.5	腎不全	32 2.6
第8位	不慮の事故	16 1.3	糖尿病	20 1.6	腎不全	24 1.9	敗血症	26 2.1
第9位	慢性閉塞性肺疾患	15 1.2	肝疾患	20 1.6	敗血症	23 1.8	大動脈瘤及び解離	26 2.1
第10位	その他の新生物	14 1.1	大動脈瘤及び解離	16 1.3	アルツハイマー病	18 1.4	アルツハイマー病	24 1.9

表 3-4 死因順位、年齢（5歳階級）別

死 因	90～94歳	死亡数 死亡率	95～99歳	死亡数 死亡率	100歳以上	死亡数 死亡率	不 詳	死亡数 死亡率
第1位	心疾患 [高血圧性を除く]	228 18.2	老 衰	152 12.2	老 衰	73 5.8	—	—
第2位	老 衰	199 15.9	心疾患 [高血圧性を除く]	109 8.7	心疾患 [高血圧性を除く]	26 2.1	—	—
第3位	肺 炎	189 15.1	肺 炎	78 6.2	肺 炎	18 1.4	—	—
第4位	悪性新生物	187 15.0	悪性新生物	69 5.5	悪性新生物	10 0.8	—	—
第5位	脳血管疾患	107 8.6	脳血管疾患	57 4.6	脳血管疾患	8 0.6	—	—
第6位	腎不全	33 2.6	腎不全	12 1.0	腎不全	4 0.3	—	—
第7位	不慮の事故	30 2.4	不慮の事故	11 0.9	不慮の事故	3 0.2	—	—
第8位	血管性及び詳細不明の認知症	23 1.8	血管性及び詳細不明の認知症	7 0.6	血管性及び詳細不明の認知症	2 0.2	—	—
第9位	アルツハイマー病	13 1.0	アルツハイマー病	7 0.6	アルツハイマー病	2 0.2	—	—
第10位	慢性閉塞性肺疾患	12 1.0	高血圧性疾患	7 0.6	高血圧性疾患	2 0.2	—	—

※注1：死因は「死因順位に用いる分類項目（平成7年以降）」（厚生労働省編、人口動態統計・上巻巻末）による。

注2：死亡率（人口10万対）の分母人口はさいたま市総務局総務部総務課による平成27年10月1日現在人口（日本人人口）を用いた。

第4節 乳児死亡統計

表4-1 乳児（1歳未満）死亡数・新生児（生後4週未満再掲）死亡数、性・死亡月・区別

さいたま市

		総数	1月	2月	3月	4月	5月	6月	7月	8月	9月	10月	11月	12月
乳児	総数	22	2	2	1	4	4	1	1	2	2	-	2	1
	男	10	-	1	1	2	2	-	1	2	1	-	-	-
	女	12	2	1	-	2	2	1	-	-	1	-	2	1
新生児 (再掲)	総数	8	1	1	-	3	-	-	1	-	1	-	-	1
	男	3	-	1	-	1	-	-	1	-	-	-	-	-
	女	5	1	-	-	2	-	-	-	-	1	-	-	1

西 区

		総数	1月	2月	3月	4月	5月	6月	7月	8月	9月	10月	11月	12月
乳児	総数	-	-	-	-	-	-	-	-	-	-	-	-	-
	男	-	-	-	-	-	-	-	-	-	-	-	-	-
	女	-	-	-	-	-	-	-	-	-	-	-	-	-
新生児 (再掲)	総数	-	-	-	-	-	-	-	-	-	-	-	-	-
	男	-	-	-	-	-	-	-	-	-	-	-	-	-
	女	-	-	-	-	-	-	-	-	-	-	-	-	-

北 区

		総数	1月	2月	3月	4月	5月	6月	7月	8月	9月	10月	11月	12月
乳児	総数	4	1	1	-	1	-	-	-	1	-	-	-	-
	男	1	-	-	-	-	-	-	-	1	-	-	-	-
	女	3	1	1	-	1	-	-	-	-	-	-	-	-
新生児 (再掲)	総数	2	1	-	-	1	-	-	-	-	-	-	-	-
	男	-	-	-	-	-	-	-	-	-	-	-	-	-
	女	2	1	-	-	1	-	-	-	-	-	-	-	-

大宮区

		総数	1月	2月	3月	4月	5月	6月	7月	8月	9月	10月	11月	12月
乳児	総数	-	-	-	-	-	-	-	-	-	-	-	-	-
	男	-	-	-	-	-	-	-	-	-	-	-	-	-
	女	-	-	-	-	-	-	-	-	-	-	-	-	-
新生児 (再掲)	総数	-	-	-	-	-	-	-	-	-	-	-	-	-
	男	-	-	-	-	-	-	-	-	-	-	-	-	-
	女	-	-	-	-	-	-	-	-	-	-	-	-	-

見沼区

		総数	1月	2月	3月	4月	5月	6月	7月	8月	9月	10月	11月	12月
乳児	総数	2	-	-	-	-	-	-	-	-	1	-	-	1
	男	1	-	-	-	-	-	-	-	-	1	-	-	-
	女	1	-	-	-	-	-	-	-	-	-	-	-	1
新生児 (再掲)	総数	1	-	-	-	-	-	-	-	-	-	-	-	1
	男	-	-	-	-	-	-	-	-	-	-	-	-	-
	女	1	-	-	-	-	-	-	-	-	-	-	-	1

表4-1 乳児（1歳未満）死亡数・新生児（生後4週未満再掲）死亡数、性・死亡月・区別

中央区

		総数	1月	2月	3月	4月	5月	6月	7月	8月	9月	10月	11月	12月
乳児	総数	2	-	-	-	-	1	1	-	-	-	-	-	-
	男	1	-	-	-	-	1	-	-	-	-	-	-	-
	女	1	-	-	-	-	-	1	-	-	-	-	-	-
新生児 (再掲)	総数	-	-	-	-	-	-	-	-	-	-	-	-	-
	男	-	-	-	-	-	-	-	-	-	-	-	-	-
	女	-	-	-	-	-	-	-	-	-	-	-	-	-

桜区

		総数	1月	2月	3月	4月	5月	6月	7月	8月	9月	10月	11月	12月
乳児	総数	1	-	-	-	1	-	-	-	-	-	-	-	-
	男	1	-	-	-	1	-	-	-	-	-	-	-	-
	女	-	-	-	-	-	-	-	-	-	-	-	-	-
新生児 (再掲)	総数	-	-	-	-	-	-	-	-	-	-	-	-	-
	男	-	-	-	-	-	-	-	-	-	-	-	-	-
	女	-	-	-	-	-	-	-	-	-	-	-	-	-

浦和区

		総数	1月	2月	3月	4月	5月	6月	7月	8月	9月	10月	11月	12月
乳児	総数	7	-	1	1	1	1	-	1	1	1	-	-	-
	男	5	-	1	1	-	1	-	1	1	-	-	-	-
	女	2	-	-	-	1	-	-	-	-	1	-	-	-
新生児 (再掲)	総数	4	-	1	-	1	-	-	1	-	1	-	-	-
	男	2	-	1	-	-	-	-	1	-	-	-	-	-
	女	2	-	-	-	1	-	-	-	-	1	-	-	-

南区

		総数	1月	2月	3月	4月	5月	6月	7月	8月	9月	10月	11月	12月
乳児	総数	2	-	-	-	1	1	-	-	-	-	-	-	-
	男	1	-	-	-	1	-	-	-	-	-	-	-	-
	女	1	-	-	-	-	1	-	-	-	-	-	-	-
新生児 (再掲)	総数	1	-	-	-	1	-	-	-	-	-	-	-	-
	男	1	-	-	-	1	-	-	-	-	-	-	-	-
	女	-	-	-	-	-	-	-	-	-	-	-	-	-

緑区

		総数	1月	2月	3月	4月	5月	6月	7月	8月	9月	10月	11月	12月
乳児	総数	2	1	-	-	-	-	-	-	-	-	-	1	-
	男	-	-	-	-	-	-	-	-	-	-	-	-	-
	女	2	1	-	-	-	-	-	-	-	-	-	1	-
新生児 (再掲)	総数	-	-	-	-	-	-	-	-	-	-	-	-	-
	男	-	-	-	-	-	-	-	-	-	-	-	-	-
	女	-	-	-	-	-	-	-	-	-	-	-	-	-

表4-1 乳児（1歳未満）死亡数・新生児（生後4週未満再掲）死亡数、性・死亡月・区別

岩槻区

		総数	1月	2月	3月	4月	5月	6月	7月	8月	9月	10月	11月	12月
乳児	総数	2	-	-	-	-	1	-	-	-	-	-	1	-
	男	-	-	-	-	-	-	-	-	-	-	-	-	-
	女	2	-	-	-	-	1	-	-	-	-	-	1	-
新生児 (再掲)	総数	-	-	-	-	-	-	-	-	-	-	-	-	-
	男	-	-	-	-	-	-	-	-	-	-	-	-	-
	女	-	-	-	-	-	-	-	-	-	-	-	-	-

表4-2 乳児（1歳未満）死亡数・新生児（生後4週未満再掲）死亡数、乳児死因簡単分類・区別

乳児（1歳未満）死亡数

	総数	B a 0 1 腸管感染症	B a 0 2 敗血症	B a 0 3 麻疹	B a 0 4 ウイルス肝炎	B a 0 5 その他の感染症及び 寄生虫症
さいたま市	22	-	-	-	-	1
西 区	-	-	-	-	-	-
北 区	4	-	-	-	-	-
大 宮 区	-	-	-	-	-	-
見 沼 区	2	-	-	-	-	-
中 央 区	2	-	-	-	-	1
桜 区	1	-	-	-	-	-
浦 和 区	7	-	-	-	-	-
南 区	2	-	-	-	-	-
緑 区	2	-	-	-	-	-
岩 槻 区	2	-	-	-	-	-

乳児（1歳未満）死亡数

	B a 0 6 悪性新生物	B a 0 7 白血病 (再掲)	B a 0 8 その他の悪性新生物 (再掲)	B a 0 9 その他の新生物	B a 1 0 栄養失調症及びその 他の栄養欠乏症	B a 1 1 代謝障害
さいたま市	-	-	-	-	-	-
西 区	-	-	-	-	-	-
北 区	-	-	-	-	-	-
大 宮 区	-	-	-	-	-	-
見 沼 区	-	-	-	-	-	-
中 央 区	-	-	-	-	-	-
桜 区	-	-	-	-	-	-
浦 和 区	-	-	-	-	-	-
南 区	-	-	-	-	-	-
緑 区	-	-	-	-	-	-
岩 槻 区	-	-	-	-	-	-

表4-2 乳児（1歳未満）死亡数・新生児（生後4週未満再掲）死亡数、乳児死因简单分類・区別

乳児（1歳未満）死亡数

	B a 1 2 髄膜炎	B a 1 3 脊髄性筋萎縮症及び 関連症候群	B a 1 4 脳性麻痺	B a 1 5 心疾患（高血圧性を 除く）	B a 1 6 脳血管疾患	B a 1 7 インフルエンザ
さいたま市	-	-	1	1	-	-
西 区	-	-	-	-	-	-
北 区	-	-	-	1	-	-
大 宮 区	-	-	-	-	-	-
見 沼 区	-	-	-	-	-	-
中 央 区	-	-	-	-	-	-
桜 区	-	-	-	-	-	-
浦 和 区	-	-	-	-	-	-
南 区	-	-	1	-	-	-
緑 区	-	-	-	-	-	-
岩 槻 区	-	-	-	-	-	-

乳児（1歳未満）死亡数

	B a 1 8 肺 炎	B a 1 9 喘 息	B a 2 0 ヘルニア及び腸閉塞	B a 2 1 肝疾患	B a 2 2 腎不全	B a 2 3 周産期に発生した病 態
さいたま市	-	-	-	-	-	5
西 区	-	-	-	-	-	-
北 区	-	-	-	-	-	1
大 宮 区	-	-	-	-	-	-
見 沼 区	-	-	-	-	-	1
中 央 区	-	-	-	-	-	-
桜 区	-	-	-	-	-	-
浦 和 区	-	-	-	-	-	2
南 区	-	-	-	-	-	1
緑 区	-	-	-	-	-	-
岩 槻 区	-	-	-	-	-	-

表4-2 乳児（1歳未満）死亡数・新生児（生後4週未満再掲）死亡数、乳児死因简单分類・区別

乳児（1歳未満）死亡数

	B a 2 4 妊娠期間及び胎児発 育に関連する障害 (再掲)	B a 2 5 出産外傷 (再掲)	B a 2 6 出生時仮死 (再掲)	B a 2 7 新生児の呼吸窮<促> 迫 (再掲)	B a 2 8 周産期に発生した 肺出血 (再掲)	B a 2 9 周産期に発生した 心血管障害 (再掲)
さいたま市	-	-	1	-	-	-
西 区	-	-	-	-	-	-
北 区	-	-	1	-	-	-
大 宮 区	-	-	-	-	-	-
見 沼 区	-	-	-	-	-	-
中 央 区	-	-	-	-	-	-
桜 区	-	-	-	-	-	-
浦 和 区	-	-	-	-	-	-
南 区	-	-	-	-	-	-
緑 区	-	-	-	-	-	-
岩 槻 区	-	-	-	-	-	-

乳児（1歳未満）死亡数

	B a 3 0 その他の周産期に特異的な 呼吸障害及び心血管障害 (再掲)	B a 3 1 新生児の細菌性敗血 症 (再掲)	B a 3 2 その他の周産期に 特異的な感染症 (再掲)	B a 3 3 胎児及び新生児の出血 性障害及び血液障害 (再掲)	B a 3 4 その他の周産期に 発生した病態 (再掲)	B a 3 5 先天奇形、変形及び 染色体異常
さいたま市	1	1	-	2	-	6
西 区	-	-	-	-	-	-
北 区	-	-	-	-	-	1
大 宮 区	-	-	-	-	-	-
見 沼 区	-	-	-	1	-	1
中 央 区	-	-	-	-	-	1
桜 区	-	-	-	-	-	-
浦 和 区	1	-	-	1	-	1
南 区	-	1	-	-	-	-
緑 区	-	-	-	-	-	1
岩 槻 区	-	-	-	-	-	1

表4-2 乳児（1歳未満）死亡数・新生児（生後4週未満再掲）死亡数、乳児死因簡単分類・区別

乳児（1歳未満）死亡数

	B a 3 6 神経系の先天奇形 (再掲)	B a 3 7 心臓の先天奇形 (再掲)	B a 3 8 その他の循環器系の 先天奇形 (再掲)	B a 3 9 呼吸器系の先天奇形 (再掲)	B a 4 0 消化器系の先天奇形 (再掲)	B a 4 1 筋骨格系の先天奇形 及び変形 (再掲)
さいたま市	-	3	-	-	1	-
西 区	-	-	-	-	-	-
北 区	-	-	-	-	-	-
大 宮 区	-	-	-	-	-	-
見 沼 区	-	1	-	-	-	-
中 央 区	-	-	-	-	1	-
桜 区	-	-	-	-	-	-
浦 和 区	-	1	-	-	-	-
南 区	-	-	-	-	-	-
緑 区	-	1	-	-	-	-
岩 槻 区	-	-	-	-	-	-

乳児（1歳未満）死亡数

	B a 4 2 その他の先天奇形及 び変形 (再掲)	B a 4 3 染色体異常、他に分 類されないもの (再掲)	B a 4 4 乳幼児突然死症候群 (再掲)	B a 4 5 その他のすべての疾 患 (再掲)	B a 4 6 不慮の事故 (再掲)	B a 4 7 交通事故 (再掲)
さいたま市	-	2	-	7	-	-
西 区	-	-	-	-	-	-
北 区	-	1	-	1	-	-
大 宮 区	-	-	-	-	-	-
見 沼 区	-	-	-	-	-	-
中 央 区	-	-	-	-	-	-
桜 区	-	-	-	1	-	-
浦 和 区	-	-	-	3	-	-
南 区	-	-	-	-	-	-
緑 区	-	-	-	1	-	-
岩 槻 区	-	1	-	1	-	-

表4-2 乳児（1歳未満）死亡数・新生児（生後4週未満再掲）死亡数、乳児死因简单分類・区別

乳児（1歳未満）死亡数

	B a 4 8 転倒・転落 (再掲)	B a 4 9 不慮の溺死及び溺水 (再掲)	B a 5 0 胃内容物の誤えん及び気道閉塞 を生じた食物等の誤えん(吸引) (再掲)	B a 5 1 その他の不慮の窒息 (再掲)	B a 5 2 煙、火及び火災への 曝露 (再掲)	B a 5 3 有害物質による不慮の中毒 及び有害物質への曝露 (再掲)
さいたま市	-	-	-	-	-	-
西 区	-	-	-	-	-	-
北 区	-	-	-	-	-	-
大 宮 区	-	-	-	-	-	-
見 沼 区	-	-	-	-	-	-
中 央 区	-	-	-	-	-	-
桜 区	-	-	-	-	-	-
浦 和 区	-	-	-	-	-	-
南 区	-	-	-	-	-	-
緑 区	-	-	-	-	-	-
岩 槻 区	-	-	-	-	-	-

乳児（1歳未満）死亡数

	B a 5 4 その他の不慮の事故 (再掲)	B a 5 5 他 殺	B a 5 6 その他の外因
さいたま市	-	1	-
西 区	-	-	-
北 区	-	-	-
大 宮 区	-	-	-
見 沼 区	-	-	-
中 央 区	-	-	-
桜 区	-	-	-
浦 和 区	-	1	-
南 区	-	-	-
緑 区	-	-	-
岩 槻 区	-	-	-

表4-2 乳児（1歳未満）死亡数・新生児（生後4週未満再掲）死亡数、乳児死因簡単分類・区別

新生児（生後4週未満再掲）死亡数

	総数	B a 0 1 腸管感染症	B a 0 2 敗血症	B a 0 3 麻疹	B a 0 4 ウイルス肝炎	B a 0 5 その他の感染症及び 寄生虫症
さいたま市	8	-	-	-	-	-
西 区	-	-	-	-	-	-
北 区	2	-	-	-	-	-
大 宮 区	-	-	-	-	-	-
見 沼 区	1	-	-	-	-	-
中 央 区	-	-	-	-	-	-
桜 区	-	-	-	-	-	-
浦 和 区	4	-	-	-	-	-
南 区	1	-	-	-	-	-
緑 区	-	-	-	-	-	-
岩 槻 区	-	-	-	-	-	-

新生児（生後4週未満再掲）死亡数

	B a 0 6 悪性新生物	B a 0 7 白血病 (再掲)	B a 0 8 その他の悪性新生物 (再掲)	B a 0 9 その他の新生物	B a 1 0 栄養失調症及びその 他の栄養欠乏症	B a 1 1 代謝障害
さいたま市	-	-	-	-	-	-
西 区	-	-	-	-	-	-
北 区	-	-	-	-	-	-
大 宮 区	-	-	-	-	-	-
見 沼 区	-	-	-	-	-	-
中 央 区	-	-	-	-	-	-
桜 区	-	-	-	-	-	-
浦 和 区	-	-	-	-	-	-
南 区	-	-	-	-	-	-
緑 区	-	-	-	-	-	-
岩 槻 区	-	-	-	-	-	-

表4-2 乳児（1歳未満）死亡数・新生児（生後4週未満再掲）死亡数、乳児死因简单分類・区別

新生児（生後4週未満再掲）死亡数

	B a 1 2 髄膜炎	B a 1 3 脊髄性筋萎縮症及び 関連症候群	B a 1 4 脳性麻痺	B a 1 5 心疾患（高血圧性を 除く）	B a 1 6 脳血管疾患	B a 1 7 インフルエンザ
さいたま市	-	-	-	-	-	-
西 区	-	-	-	-	-	-
北 区	-	-	-	-	-	-
大 宮 区	-	-	-	-	-	-
見 沼 区	-	-	-	-	-	-
中 央 区	-	-	-	-	-	-
桜 区	-	-	-	-	-	-
浦 和 区	-	-	-	-	-	-
南 区	-	-	-	-	-	-
緑 区	-	-	-	-	-	-
岩 槻 区	-	-	-	-	-	-

新生児（生後4週未満再掲）死亡数

	B a 1 8 肺 炎	B a 1 9 喘 息	B a 2 0 ヘルニア及び腸閉塞	B a 2 1 肝疾患	B a 2 2 腎不全	B a 2 3 周産期に発生した病 態
さいたま市	-	-	-	-	-	5
西 区	-	-	-	-	-	-
北 区	-	-	-	-	-	1
大 宮 区	-	-	-	-	-	-
見 沼 区	-	-	-	-	-	1
中 央 区	-	-	-	-	-	-
桜 区	-	-	-	-	-	-
浦 和 区	-	-	-	-	-	2
南 区	-	-	-	-	-	1
緑 区	-	-	-	-	-	-
岩 槻 区	-	-	-	-	-	-

表4-2 乳児（1歳未満）死亡数・新生児（生後4週未満再掲）死亡数、乳児死因简单分類・区別

新生児（生後4週未満再掲）死亡数

	B a 2 4 妊娠期間及び胎児発 育に関連する障害 (再掲)	B a 2 5 出産外傷 (再掲)	B a 2 6 出生時仮死 (再掲)	B a 2 7 新生児の呼吸窮<促> 迫 (再掲)	B a 2 8 周産期に発生した肺 出血 (再掲)	B a 2 9 周産期に発生した心 血管障害 (再掲)
さいたま市	-	-	1	-	-	-
西 区	-	-	-	-	-	-
北 区	-	-	1	-	-	-
大 宮 区	-	-	-	-	-	-
見 沼 区	-	-	-	-	-	-
中 央 区	-	-	-	-	-	-
桜 区	-	-	-	-	-	-
浦 和 区	-	-	-	-	-	-
南 区	-	-	-	-	-	-
緑 区	-	-	-	-	-	-
岩 槻 区	-	-	-	-	-	-

新生児（生後4週未満再掲）死亡数

	B a 3 0 その他の周産期に特異的な 呼吸障害及び心血管障害 (再掲)	B a 3 1 新生児の細菌性敗血 症 (再掲)	B a 3 2 その他の周産期に特 異的な感染症 (再掲)	B a 3 3 胎児及び新生児の出血 性障害及び血液障害 (再掲)	B a 3 4 その他の周産期に発 生した病態 (再掲)	B a 3 5 先天奇形、変形及び 染色体異常
さいたま市	1	1	-	2	-	2
西 区	-	-	-	-	-	-
北 区	-	-	-	-	-	1
大 宮 区	-	-	-	-	-	-
見 沼 区	-	-	-	1	-	-
中 央 区	-	-	-	-	-	-
桜 区	-	-	-	-	-	-
浦 和 区	1	-	-	1	-	1
南 区	-	1	-	-	-	-
緑 区	-	-	-	-	-	-
岩 槻 区	-	-	-	-	-	-

表4-2 乳児（1歳未満）死亡数・新生児（生後4週未満再掲）死亡数、乳児死因简单分類・区別

新生児（生後4週未満再掲）死亡数

	B a 3 6 神経系の先天奇形 (再掲)	B a 3 7 心臓の先天奇形 (再掲)	B a 3 8 その他の循環器系の 先天奇形 (再掲)	B a 3 9 呼吸器系の先天奇形 (再掲)	B a 4 0 消化器系の先天奇形 (再掲)	B a 4 1 筋骨格系の先天奇形 及び変形 (再掲)
さいたま市	-	1	-	-	-	-
西 区	-	-	-	-	-	-
北 区	-	-	-	-	-	-
大 宮 区	-	-	-	-	-	-
見 沼 区	-	-	-	-	-	-
中 央 区	-	-	-	-	-	-
桜 区	-	-	-	-	-	-
浦 和 区	-	1	-	-	-	-
南 区	-	-	-	-	-	-
緑 区	-	-	-	-	-	-
岩 槻 区	-	-	-	-	-	-

新生児（生後4週未満再掲）死亡数

	B a 4 2 その他の先天奇形及 び変形 (再掲)	B a 4 3 染色体異常、他に分 類されないもの (再掲)	B a 4 4 乳幼児突然死症候群 (再掲)	B a 4 5 その他のすべての疾 患 (再掲)	B a 4 6 不慮の事故 (再掲)	B a 4 7 交通事故 (再掲)
さいたま市	-	1	-	-	-	-
西 区	-	-	-	-	-	-
北 区	-	1	-	-	-	-
大 宮 区	-	-	-	-	-	-
見 沼 区	-	-	-	-	-	-
中 央 区	-	-	-	-	-	-
桜 区	-	-	-	-	-	-
浦 和 区	-	-	-	-	-	-
南 区	-	-	-	-	-	-
緑 区	-	-	-	-	-	-
岩 槻 区	-	-	-	-	-	-

表4-2 乳児（1歳未満）死亡数・新生児（生後4週未満再掲）死亡数、乳児死因简单分類・区別

新生児（生後4週未満再掲）死亡数

	B a 4 8 転倒・転落 (再掲)	B a 4 9 不慮の溺死及び溺水 (再掲)	B a 5 0 胃内容物の誤えん及び気道閉塞 を生じた食物等の誤えん(吸引) (再掲)	B a 5 1 その他の不慮の窒息 (再掲)	B a 5 2 煙、火及び火災への 曝露 (再掲)	B a 5 3 有害物質による不慮の中毒 及び有害物質への曝露 (再掲)
さいたま市	-	-	-	-	-	-
西 区	-	-	-	-	-	-
北 区	-	-	-	-	-	-
大 宮 区	-	-	-	-	-	-
見 沼 区	-	-	-	-	-	-
中 央 区	-	-	-	-	-	-
桜 区	-	-	-	-	-	-
浦 和 区	-	-	-	-	-	-
南 区	-	-	-	-	-	-
緑 区	-	-	-	-	-	-
岩 槻 区	-	-	-	-	-	-

新生児（生後4週未満再掲）死亡数

	B a 5 4 その他の不慮の事故 (再掲)	B a 5 5 他 殺	B a 5 6 その他の外因
さいたま市	-	1	-
西 区	-	-	-
北 区	-	-	-
大 宮 区	-	-	-
見 沼 区	-	-	-
中 央 区	-	-	-
桜 区	-	-	-
浦 和 区	-	1	-
南 区	-	-	-
緑 区	-	-	-
岩 槻 区	-	-	-

表4-3 乳児（1歳未満）死亡数・新生児（生後4週未満再掲）死亡数、日齢一月齢（生存期間）・月別

	乳児死亡総数	新生児死亡総数											4週～2ヶ月未満	2ヶ月～3ヶ月未満	3ヶ月～4ヶ月未満	4ヶ月～5ヶ月未満	5ヶ月～6ヶ月未満	6ヶ月～7ヶ月未満	7ヶ月～8ヶ月未満	8ヶ月～9ヶ月未満	9ヶ月～10ヶ月未満	10ヶ月～11ヶ月未満	11ヶ月～12ヶ月未満		
		1週未満計	1日未満	1日～2日未満	2日～3日未満	3日～4日未満	4日～5日未満	5日～6日未満	6日～7日未満	1～2週未満	2～3週未満	3～4週未満													
総数	22	8	5	3	1	1	-	-	-	-	1	1	1	2	3	-	3	-	1	1	-	3	-	1	
1月	2	1	1	-	-	1	-	-	-	-	-	-	-	1	-	-	-	-	-	-	-	-	-	-	-
2月	2	1	1	1	-	-	-	-	-	-	-	-	-	1	-	-	-	-	-	-	-	-	-	-	-
3月	1	-	-	-	-	-	-	-	-	-	-	-	-	1	-	-	-	-	-	-	-	-	-	-	-
4月	4	3	1	1	-	-	-	-	-	-	-	1	1	-	-	-	-	1	-	-	-	-	-	-	-
5月	4	-	-	-	-	-	-	-	-	-	-	-	-	1	-	1	-	-	-	-	-	2	-	-	-
6月	1	-	-	-	-	-	-	-	-	-	-	-	-	-	-	-	1	-	-	-	-	-	-	-	-
7月	1	1	-	-	-	-	-	-	-	-	1	-	-	-	-	-	-	-	-	-	-	-	-	-	-
8月	2	-	-	-	-	-	-	-	-	-	-	-	-	-	-	-	1	-	-	-	-	-	-	1	-
9月	2	1	1	1	-	-	-	-	-	-	-	-	-	-	-	-	-	-	-	-	-	1	-	-	-
10月	-	-	-	-	-	-	-	-	-	-	-	-	-	-	-	-	-	-	-	-	-	-	-	-	-
11月	2	-	-	-	-	-	-	-	-	-	-	-	-	1	-	-	-	-	-	-	1	-	-	-	-
12月	1	1	1	-	1	-	-	-	-	-	-	-	-	-	-	-	-	-	-	-	-	-	-	-	-

第5節 死産統計

表5-1 死産数、自然-人工・性・死産月・区別

		総 数				1 月				2 月			
		総数	男	女	不詳	総数	男	女	不詳	総数	男	女	不詳
北区	総数	231	92	43	96	17	10	1	6	16	4	5	7
	自然	108	43	24	41	7	4	1	2	7	2	2	3
	人工	123	49	19	55	10	6	-	4	9	2	3	4
西区	総数	16	9	1	6	3	2	-	1	-	-	-	-
	自然	4	4	-	-	-	-	-	-	-	-	-	-
	人工	12	5	1	6	3	2	-	1	-	-	-	-
北区	総数	27	9	4	14	2	2	-	-	1	-	-	1
	自然	15	5	1	9	-	-	-	-	1	-	-	1
	人工	12	4	3	5	2	2	-	-	-	-	-	-
大宮区	総数	21	6	4	11	1	-	-	1	2	1	-	1
	自然	16	4	3	9	-	-	-	-	1	-	-	1
	人工	5	2	1	2	1	-	-	1	1	1	-	-
見沼区	総数	25	9	2	14	3	1	-	2	1	1	-	-
	自然	14	5	1	8	1	-	-	1	1	1	-	-
	人工	11	4	1	6	2	1	-	1	-	-	-	-
中央区	総数	24	8	8	8	1	-	1	-	2	-	2	-
	自然	12	3	6	3	1	-	1	-	1	-	1	-
	人工	12	5	2	5	-	-	-	-	1	-	1	-
桜区	総数	23	15	3	5	2	2	-	-	1	-	-	1
	自然	10	7	1	2	1	1	-	-	-	-	-	-
	人工	13	8	2	3	1	1	-	-	1	-	-	1
浦和区	総数	30	11	5	14	3	3	-	-	4	1	1	2
	自然	15	8	3	4	3	3	-	-	2	1	-	1
	人工	15	3	2	10	-	-	-	-	2	-	1	1
南区	総数	28	10	8	10	1	-	-	1	2	-	1	1
	自然	11	4	3	4	-	-	-	-	-	-	-	-
	人工	17	6	5	6	1	-	-	1	2	-	1	1
緑区	総数	20	8	3	9	1	-	-	1	1	1	-	-
	自然	4	-	2	2	1	-	-	1	-	-	-	-
	人工	16	8	1	7	-	-	-	-	1	1	-	-
岩槻区	総数	17	7	5	5	-	-	-	-	2	-	1	1
	自然	7	3	4	-	-	-	-	-	1	-	1	-
	人工	10	4	1	5	-	-	-	-	1	-	-	1

表 5 - 1 死産数、自然—人工・性・死産月・区別

		3 月				4 月			
		総数	男	女	不詳	総数	男	女	不詳
さいたま市	総数	23	8	6	9	25	8	7	10
	自然	11	3	2	6	11	4	4	3
	人工	12	5	4	3	14	4	3	7
西区	総数	3	1	-	2	-	-	-	-
	自然	1	1	-	-	-	-	-	-
	人工	2	-	-	2	-	-	-	-
北区	総数	3	-	1	2	-	-	-	-
	自然	2	-	-	2	-	-	-	-
	人工	1	-	1	-	-	-	-	-
大宮区	総数	2	-	1	1	2	-	1	1
	自然	2	-	1	1	2	-	1	1
	人工	-	-	-	-	-	-	-	-
見沼区	総数	1	-	-	1	3	2	1	-
	自然	1	-	-	1	2	2	-	-
	人工	-	-	-	-	1	-	1	-
中央区	総数	4	2	1	1	2	-	-	2
	自然	2	1	-	1	1	-	-	1
	人工	2	1	1	-	1	-	-	1
桜区	総数	3	2	-	1	5	3	2	-
	自然	1	-	-	1	2	1	1	-
	人工	2	2	-	-	3	2	1	-
浦和区	総数	1	1	-	-	3	-	-	3
	自然	-	-	-	-	-	-	-	-
	人工	1	1	-	-	3	-	-	3
南区	総数	2	2	-	-	5	1	2	2
	自然	1	1	-	-	2	-	1	1
	人工	1	1	-	-	3	1	1	1
緑区	総数	2	-	1	1	2	1	-	1
	自然	-	-	-	-	-	-	-	-
	人工	2	-	1	1	2	1	-	1
岩槻区	総数	2	-	2	-	3	1	1	1
	自然	1	-	1	-	2	1	1	-
	人工	1	-	1	-	1	-	-	1

表 5 - 1 死産数、自然—人工・性・死産月・区別

		5 月				6 月			
		総数	男	女	不詳	総数	男	女	不詳
さいたま市	総数	12	3	4	5	13	5	2	6
	自然	6	1	4	1	5	2	1	2
	人工	6	2	-	4	8	3	1	4
西区	総数	-	-	-	-	1	1	-	-
	自然	-	-	-	-	-	-	-	-
	人工	-	-	-	-	1	1	-	-
北区	総数	1	-	1	-	3	2	1	-
	自然	1	-	1	-	2	2	-	-
	人工	-	-	-	-	1	-	1	-
大宮区	総数	1	-	-	1	-	-	-	-
	自然	1	-	-	1	-	-	-	-
	人工	-	-	-	-	-	-	-	-
見沼区	総数	-	-	-	-	-	-	-	-
	自然	-	-	-	-	-	-	-	-
	人工	-	-	-	-	-	-	-	-
中央区	総数	-	-	-	-	1	-	1	-
	自然	-	-	-	-	1	-	1	-
	人工	-	-	-	-	-	-	-	-
桜区	総数	-	-	-	-	2	1	-	1
	自然	-	-	-	-	-	-	-	-
	人工	-	-	-	-	2	1	-	1
浦和区	総数	2	1	1	-	4	1	-	3
	自然	2	1	1	-	1	-	-	1
	人工	-	-	-	-	3	1	-	2
南区	総数	1	-	1	-	1	-	-	1
	自然	1	-	1	-	-	-	-	-
	人工	-	-	-	-	1	-	-	1
緑区	総数	4	2	1	1	1	-	-	1
	自然	1	-	1	-	1	-	-	1
	人工	3	2	-	1	-	-	-	-
岩槻区	総数	3	-	-	3	-	-	-	-
	自然	-	-	-	-	-	-	-	-
	人工	3	-	-	3	-	-	-	-

表 5 - 1 死産数、自然—人工・性・死産月・区別

		7 月				8 月			
		総数	男	女	不詳	総数	男	女	不詳
さいたま市	総数	23	10	8	5	15	8	-	7
	自然	12	4	5	3	11	6	-	5
	人工	11	6	3	2	4	2	-	2
西区	総数	2	1	-	1	-	-	-	-
	自然	1	1	-	-	-	-	-	-
	人工	1	-	-	1	-	-	-	-
北区	総数	2	-	1	1	4	1	-	3
	自然	1	-	-	1	4	1	-	3
	人工	1	-	1	-	-	-	-	-
大宮区	総数	2	1	1	-	1	1	-	-
	自然	2	1	1	-	-	-	-	-
	人工	-	-	-	-	1	1	-	-
見沼区	総数	3	1	1	1	3	1	-	2
	自然	3	1	1	1	2	1	-	1
	人工	-	-	-	-	1	-	-	1
中央区	総数	3	2	1	-	-	-	-	-
	自然	1	-	1	-	-	-	-	-
	人工	2	2	-	-	-	-	-	-
桜区	総数	-	-	-	-	2	2	-	-
	自然	-	-	-	-	1	1	-	-
	人工	-	-	-	-	1	1	-	-
浦和区	総数	5	-	3	2	2	2	-	-
	自然	3	-	2	1	2	2	-	-
	人工	2	-	1	1	-	-	-	-
南区	総数	4	3	1	-	3	1	-	2
	自然	1	1	-	-	2	1	-	1
	人工	3	2	1	-	1	-	-	1
緑区	総数	-	-	-	-	-	-	-	-
	自然	-	-	-	-	-	-	-	-
	人工	-	-	-	-	-	-	-	-
岩槻区	総数	2	2	-	-	-	-	-	-
	自然	-	-	-	-	-	-	-	-
	人工	2	2	-	-	-	-	-	-

表 5 - 1 死産数、自然—人工・性・死産月・区別

		9 月				10月			
		総数	男	女	不詳	総数	男	女	不詳
さいたま市	総数	26	10	3	13	22	8	3	11
	自然	12	4	1	7	9	2	2	5
	人工	14	6	2	6	13	6	1	6
西区	総数	3	2	1	-	-	-	-	-
	自然	1	1	-	-	-	-	-	-
	人工	2	1	1	-	-	-	-	-
北区	総数	2	1	-	1	2	-	-	2
	自然	1	1	-	-	1	-	-	1
	人工	1	-	-	1	1	-	-	1
大宮区	総数	3	-	-	3	1	-	-	1
	自然	3	-	-	3	1	-	-	1
	人工	-	-	-	-	-	-	-	-
見沼区	総数	3	-	-	3	6	3	-	3
	自然	2	-	-	2	2	-	-	2
	人工	1	-	-	1	4	3	-	1
中央区	総数	2	-	-	2	6	2	1	3
	自然	-	-	-	-	2	-	1	1
	人工	2	-	-	2	4	2	-	2
桜区	総数	3	2	-	1	2	2	-	-
	自然	2	1	-	1	2	2	-	-
	人工	1	1	-	-	-	-	-	-
浦和区	総数	2	1	-	1	1	-	-	1
	自然	1	1	-	-	-	-	-	-
	人工	1	-	-	1	1	-	-	1
南区	総数	3	1	1	1	2	-	2	-
	自然	1	-	-	1	1	-	1	-
	人工	2	1	1	-	1	-	1	-
緑区	総数	4	2	1	1	2	1	-	1
	自然	1	-	1	-	-	-	-	-
	人工	3	2	-	1	2	1	-	1
岩槻区	総数	1	1	-	-	-	-	-	-
	自然	-	-	-	-	-	-	-	-
	人工	1	1	-	-	-	-	-	-

表5-1 死産数、自然-人工・性・死産月・区別

		11月				12月			
		総数	男	女	不詳	総数	男	女	不詳
さいたま市	総数	19	8	2	9	20	10	2	8
	自然	11	7	2	2	6	4	-	2
	人工	8	1	-	7	14	6	2	6
西区	総数	2	1	-	1	2	1	-	1
	自然	1	1	-	-	-	-	-	-
	人工	1	-	-	1	2	1	-	1
北区	総数	3	-	-	3	4	3	-	1
	自然	-	-	-	-	2	1	-	1
	人工	3	-	-	3	2	2	-	-
大宮区	総数	1	-	-	1	5	3	1	1
	自然	1	-	-	1	3	3	-	-
	人工	-	-	-	-	2	-	1	1
見沼区	総数	2	-	-	2	-	-	-	-
	自然	-	-	-	-	-	-	-	-
	人工	2	-	-	2	-	-	-	-
中央区	総数	3	2	1	-	-	-	-	-
	自然	3	2	1	-	-	-	-	-
	人工	-	-	-	-	-	-	-	-
桜区	総数	2	1	-	1	1	-	1	-
	自然	1	1	-	-	-	-	-	-
	人工	1	-	-	1	1	-	1	-
浦和区	総数	1	-	-	1	2	1	-	1
	自然	1	-	-	1	-	-	-	-
	人工	-	-	-	-	2	1	-	1
南区	総数	1	1	-	-	3	1	-	2
	自然	1	1	-	-	1	-	-	1
	人工	-	-	-	-	2	1	-	1
緑区	総数	1	1	-	-	2	-	-	2
	自然	-	-	-	-	-	-	-	-
	人工	1	1	-	-	2	-	-	2
岩槻区	総数	3	2	1	-	1	1	-	-
	自然	3	2	1	-	-	-	-	-
	人工	-	-	-	-	1	1	-	-

表5-2 死産数、自然-人工・出産の場所・出産時の立会者・区別

		総 数				病 院				診療所			
		総数	医師	助産師	その他	総数	医師	助産師	その他	総数	医師	助産師	その他
さいたま市	総数	231	231	-	-	134	134	-	-	95	95	-	-
	自然	108	108	-	-	66	66	-	-	40	40	-	-
	人工	123	123	-	-	68	68	-	-	55	55	-	-
西区	総数	16	16	-	-	9	9	-	-	7	7	-	-
	自然	4	4	-	-	2	2	-	-	2	2	-	-
	人工	12	12	-	-	7	7	-	-	5	5	-	-
北区	総数	27	27	-	-	12	12	-	-	14	14	-	-
	自然	15	15	-	-	6	6	-	-	8	8	-	-
	人工	12	12	-	-	6	6	-	-	6	6	-	-
大宮区	総数	21	21	-	-	11	11	-	-	10	10	-	-
	自然	16	16	-	-	10	10	-	-	6	6	-	-
	人工	5	5	-	-	1	1	-	-	4	4	-	-
見沼区	総数	25	25	-	-	9	9	-	-	15	15	-	-
	自然	14	14	-	-	5	5	-	-	8	8	-	-
	人工	11	11	-	-	4	4	-	-	7	7	-	-
中央区	総数	24	24	-	-	13	13	-	-	11	11	-	-
	自然	12	12	-	-	9	9	-	-	3	3	-	-
	人工	12	12	-	-	4	4	-	-	8	8	-	-
桜区	総数	23	23	-	-	19	19	-	-	4	4	-	-
	自然	10	10	-	-	8	8	-	-	2	2	-	-
	人工	13	13	-	-	11	11	-	-	2	2	-	-
浦和区	総数	30	30	-	-	18	18	-	-	12	12	-	-
	自然	15	15	-	-	10	10	-	-	5	5	-	-
	人工	15	15	-	-	8	8	-	-	7	7	-	-
南区	総数	28	28	-	-	21	21	-	-	7	7	-	-
	自然	11	11	-	-	8	8	-	-	3	3	-	-
	人工	17	17	-	-	13	13	-	-	4	4	-	-
緑区	総数	20	20	-	-	14	14	-	-	6	6	-	-
	自然	4	4	-	-	3	3	-	-	1	1	-	-
	人工	16	16	-	-	11	11	-	-	5	5	-	-
岩槻区	総数	17	17	-	-	8	8	-	-	9	9	-	-
	自然	7	7	-	-	5	5	-	-	2	2	-	-
	人工	10	10	-	-	3	3	-	-	7	7	-	-

表5-2 死産数、自然-人工・出産の場所・出産時の立会者・区別

		助産所				自宅				その他			
		総数	医師	助産師	その他	総数	医師	助産師	その他	総数	医師	助産師	その他
さいたま市	総数	-	-	-	-	2	2	-	-	-	-	-	-
	自然	-	-	-	-	2	2	-	-	-	-	-	-
	人工	-	-	-	-	-	-	-	-	-	-	-	-
西区	総数	-	-	-	-	-	-	-	-	-	-	-	-
	自然	-	-	-	-	-	-	-	-	-	-	-	-
	人工	-	-	-	-	-	-	-	-	-	-	-	-
北区	総数	-	-	-	-	1	1	-	-	-	-	-	-
	自然	-	-	-	-	1	1	-	-	-	-	-	-
	人工	-	-	-	-	-	-	-	-	-	-	-	-
大宮区	総数	-	-	-	-	-	-	-	-	-	-	-	-
	自然	-	-	-	-	-	-	-	-	-	-	-	-
	人工	-	-	-	-	-	-	-	-	-	-	-	-
見沼区	総数	-	-	-	-	1	1	-	-	-	-	-	-
	自然	-	-	-	-	1	1	-	-	-	-	-	-
	人工	-	-	-	-	-	-	-	-	-	-	-	-
中央区	総数	-	-	-	-	-	-	-	-	-	-	-	-
	自然	-	-	-	-	-	-	-	-	-	-	-	-
	人工	-	-	-	-	-	-	-	-	-	-	-	-
桜区	総数	-	-	-	-	-	-	-	-	-	-	-	-
	自然	-	-	-	-	-	-	-	-	-	-	-	-
	人工	-	-	-	-	-	-	-	-	-	-	-	-
浦和区	総数	-	-	-	-	-	-	-	-	-	-	-	-
	自然	-	-	-	-	-	-	-	-	-	-	-	-
	人工	-	-	-	-	-	-	-	-	-	-	-	-
南区	総数	-	-	-	-	-	-	-	-	-	-	-	-
	自然	-	-	-	-	-	-	-	-	-	-	-	-
	人工	-	-	-	-	-	-	-	-	-	-	-	-
緑区	総数	-	-	-	-	-	-	-	-	-	-	-	-
	自然	-	-	-	-	-	-	-	-	-	-	-	-
	人工	-	-	-	-	-	-	-	-	-	-	-	-
岩槻区	総数	-	-	-	-	-	-	-	-	-	-	-	-
	自然	-	-	-	-	-	-	-	-	-	-	-	-
	人工	-	-	-	-	-	-	-	-	-	-	-	-

表5-3 死産数、自然-人工・性・妊娠期間（4週区分-（早期・正期・過期再掲））・区別

		総数				満22週未満				満22～23週			
		総数	男	女	不詳	総数	男	女	不詳	総数	男	女	不詳
さいたま市	総数	231	92	43	96	203	80	27	96	5	1	4	-
	自然	108	43	24	41	80	31	8	41	5	1	4	-
	人工	123	49	19	55	123	49	19	55	-	-	-	-
西 区	総数	16	9	1	6	15	8	1	6	-	-	-	-
	自然	4	4	-	-	3	3	-	-	-	-	-	-
	人工	12	5	1	6	12	5	1	6	-	-	-	-
北 区	総数	27	9	4	14	25	8	3	14	-	-	-	-
	自然	15	5	1	9	13	4	-	9	-	-	-	-
	人工	12	4	3	5	12	4	3	5	-	-	-	-
大宮区	総数	21	6	4	11	18	6	1	11	-	-	-	-
	自然	16	4	3	9	13	4	-	9	-	-	-	-
	人工	5	2	1	2	5	2	1	2	-	-	-	-
見沼区	総数	25	9	2	14	23	7	2	14	-	-	-	-
	自然	14	5	1	8	12	3	1	8	-	-	-	-
	人工	11	4	1	6	11	4	1	6	-	-	-	-
中央区	総数	24	8	8	8	18	6	4	8	2	-	2	-
	自然	12	3	6	3	6	1	2	3	2	-	2	-
	人工	12	5	2	5	12	5	2	5	-	-	-	-
桜 区	総数	23	15	3	5	22	15	2	5	-	-	-	-
	自然	10	7	1	2	9	7	-	2	-	-	-	-
	人工	13	8	2	3	13	8	2	3	-	-	-	-
浦和区	総数	30	11	5	14	24	7	3	14	1	1	-	-
	自然	15	8	3	4	9	4	1	4	1	1	-	-
	人工	15	3	2	10	15	3	2	10	-	-	-	-
南 区	総数	28	10	8	10	24	9	5	10	1	-	1	-
	自然	11	4	3	4	7	3	-	4	1	-	1	-
	人工	17	6	5	6	17	6	5	6	-	-	-	-
緑 区	総数	20	8	3	9	19	8	2	9	1	-	1	-
	自然	4	-	2	2	3	-	1	2	1	-	1	-
	人工	16	8	1	7	16	8	1	7	-	-	-	-
岩槻区	総数	17	7	5	5	15	6	4	5	-	-	-	-
	自然	7	3	4	-	5	2	3	-	-	-	-	-
	人工	10	4	1	5	10	4	1	5	-	-	-	-

表5-3 死産数、自然-人工・性・妊娠期間（4週区分-（早期・正期・過期再掲））・区別

		満24～27週				満28～31週				満32～35週			
		総数	男	女	不詳	総数	男	女	不詳	総数	男	女	不詳
さいたま市	総数	8	4	4	-	5	2	3	-	7	3	4	-
	自然	8	4	4	-	5	2	3	-	7	3	4	-
	人工	-	-	-	-	-	-	-	-	-	-	-	-
西 区	総数	-	-	-	-	-	-	-	-	1	1	-	-
	自然	-	-	-	-	-	-	-	-	1	1	-	-
	人工	-	-	-	-	-	-	-	-	-	-	-	-
北 区	総数	-	-	-	-	-	-	-	-	2	1	1	-
	自然	-	-	-	-	-	-	-	-	2	1	1	-
	人工	-	-	-	-	-	-	-	-	-	-	-	-
大宮区	総数	1	-	1	-	1	-	1	-	1	-	1	-
	自然	1	-	1	-	1	-	1	-	1	-	1	-
	人工	-	-	-	-	-	-	-	-	-	-	-	-
見沼区	総数	1	1	-	-	-	-	-	-	1	1	-	-
	自然	1	1	-	-	-	-	-	-	1	1	-	-
	人工	-	-	-	-	-	-	-	-	-	-	-	-
中央区	総数	1	1	-	-	2	1	1	-	1	-	1	-
	自然	1	1	-	-	2	1	1	-	1	-	1	-
	人工	-	-	-	-	-	-	-	-	-	-	-	-
桜 区	総数	-	-	-	-	1	-	1	-	-	-	-	-
	自然	-	-	-	-	1	-	1	-	-	-	-	-
	人工	-	-	-	-	-	-	-	-	-	-	-	-
浦和区	総数	3	1	2	-	1	1	-	-	-	-	-	-
	自然	3	1	2	-	1	1	-	-	-	-	-	-
	人工	-	-	-	-	-	-	-	-	-	-	-	-
南 区	総数	1	-	1	-	-	-	-	-	1	-	1	-
	自然	1	-	1	-	-	-	-	-	1	-	1	-
	人工	-	-	-	-	-	-	-	-	-	-	-	-
緑 区	総数	-	-	-	-	-	-	-	-	-	-	-	-
	自然	-	-	-	-	-	-	-	-	-	-	-	-
	人工	-	-	-	-	-	-	-	-	-	-	-	-
岩槻区	総数	1	1	-	-	-	-	-	-	-	-	-	-
	自然	1	1	-	-	-	-	-	-	-	-	-	-
	人工	-	-	-	-	-	-	-	-	-	-	-	-

表5-3 死産数、自然-人工・性・妊娠期間（4週区分-（早期・正期・過期再掲））・区別

		満36～39週				満40週以上				不詳			
		総数	男	女	不詳	総数	男	女	不詳	総数	男	女	不詳
さいたま市	総数	3	2	1	-	-	-	-	-	-	-	-	-
	自然	3	2	1	-	-	-	-	-	-	-	-	-
	人工	-	-	-	-	-	-	-	-	-	-	-	-
西 区	総数	-	-	-	-	-	-	-	-	-	-	-	-
	自然	-	-	-	-	-	-	-	-	-	-	-	-
	人工	-	-	-	-	-	-	-	-	-	-	-	-
北 区	総数	-	-	-	-	-	-	-	-	-	-	-	-
	自然	-	-	-	-	-	-	-	-	-	-	-	-
	人工	-	-	-	-	-	-	-	-	-	-	-	-
大宮区	総数	-	-	-	-	-	-	-	-	-	-	-	-
	自然	-	-	-	-	-	-	-	-	-	-	-	-
	人工	-	-	-	-	-	-	-	-	-	-	-	-
見沼区	総数	-	-	-	-	-	-	-	-	-	-	-	-
	自然	-	-	-	-	-	-	-	-	-	-	-	-
	人工	-	-	-	-	-	-	-	-	-	-	-	-
中央区	総数	-	-	-	-	-	-	-	-	-	-	-	-
	自然	-	-	-	-	-	-	-	-	-	-	-	-
	人工	-	-	-	-	-	-	-	-	-	-	-	-
桜 区	総数	-	-	-	-	-	-	-	-	-	-	-	-
	自然	-	-	-	-	-	-	-	-	-	-	-	-
	人工	-	-	-	-	-	-	-	-	-	-	-	-
浦和区	総数	1	1	-	-	-	-	-	-	-	-	-	-
	自然	1	1	-	-	-	-	-	-	-	-	-	-
	人工	-	-	-	-	-	-	-	-	-	-	-	-
南 区	総数	1	1	-	-	-	-	-	-	-	-	-	-
	自然	1	1	-	-	-	-	-	-	-	-	-	-
	人工	-	-	-	-	-	-	-	-	-	-	-	-
緑 区	総数	-	-	-	-	-	-	-	-	-	-	-	-
	自然	-	-	-	-	-	-	-	-	-	-	-	-
	人工	-	-	-	-	-	-	-	-	-	-	-	-
岩槻区	総数	1	-	1	-	-	-	-	-	-	-	-	-
	自然	1	-	1	-	-	-	-	-	-	-	-	-
	人工	-	-	-	-	-	-	-	-	-	-	-	-

表5-3 死産数、自然-人工・性・妊娠期間（4週区分-（早期・正期・過期再掲））・区別

		再掲											
		早期（満37週未満）											
		総数				満28週未満				満28～31週			
		総数	男	女	不詳	総数	男	女	不詳	総数	男	女	不詳
さいたま市	総数	228	90	42	96	216	85	35	96	5	2	3	-
	自然	105	41	23	41	93	36	16	41	5	2	3	-
	人工	123	49	19	55	123	49	19	55	-	-	-	-
西 区	総数	16	9	1	6	15	8	1	6	-	-	-	-
	自然	4	4	-	-	3	3	-	-	-	-	-	-
	人工	12	5	1	6	12	5	1	6	-	-	-	-
北 区	総数	27	9	4	14	25	8	3	14	-	-	-	-
	自然	15	5	1	9	13	4	-	9	-	-	-	-
	人工	12	4	3	5	12	4	3	5	-	-	-	-
大宮区	総数	21	6	4	11	19	6	2	11	1	-	1	-
	自然	16	4	3	9	14	4	1	9	1	-	1	-
	人工	5	2	1	2	5	2	1	2	-	-	-	-
見沼区	総数	25	9	2	14	24	8	2	14	-	-	-	-
	自然	14	5	1	8	13	4	1	8	-	-	-	-
	人工	11	4	1	6	11	4	1	6	-	-	-	-
中央区	総数	24	8	8	8	21	7	6	8	2	1	1	-
	自然	12	3	6	3	9	2	4	3	2	1	1	-
	人工	12	5	2	5	12	5	2	5	-	-	-	-
桜 区	総数	23	15	3	5	22	15	2	5	1	-	1	-
	自然	10	7	1	2	9	7	-	2	1	-	1	-
	人工	13	8	2	3	13	8	2	3	-	-	-	-
浦和区	総数	29	10	5	14	28	9	5	14	1	1	-	-
	自然	14	7	3	4	13	6	3	4	1	1	-	-
	人工	15	3	2	10	15	3	2	10	-	-	-	-
南 区	総数	27	9	8	10	26	9	7	10	-	-	-	-
	自然	10	3	3	4	9	3	2	4	-	-	-	-
	人工	17	6	5	6	17	6	5	6	-	-	-	-
緑 区	総数	20	8	3	9	20	8	3	9	-	-	-	-
	自然	4	-	2	2	4	-	2	2	-	-	-	-
	人工	16	8	1	7	16	8	1	7	-	-	-	-
岩槻区	総数	16	7	4	5	16	7	4	5	-	-	-	-
	自然	6	3	3	-	6	3	3	-	-	-	-	-
	人工	10	4	1	5	10	4	1	5	-	-	-	-

表5-3 死産数、自然-人工・性・妊娠期間（4週区分-（早期・正期・過期再掲））・区別

		再 掲											
		早期（満37週未満）				正期（満37～41週）				過期（満42週以上）			
		満32～36週				総 数	男	女	不 詳	総 数	男	女	不 詳
		総 数	男	女	不 詳								
さいたま市	総数	7	3	4	-	3	2	1	-	-	-	-	-
	自然	7	3	4	-	3	2	1	-	-	-	-	-
	人工	-	-	-	-	-	-	-	-	-	-	-	-
西 区	総数	1	1	-	-	-	-	-	-	-	-	-	-
	自然	1	1	-	-	-	-	-	-	-	-	-	-
	人工	-	-	-	-	-	-	-	-	-	-	-	-
北 区	総数	2	1	1	-	-	-	-	-	-	-	-	-
	自然	2	1	1	-	-	-	-	-	-	-	-	-
	人工	-	-	-	-	-	-	-	-	-	-	-	-
大宮区	総数	1	-	1	-	-	-	-	-	-	-	-	-
	自然	1	-	1	-	-	-	-	-	-	-	-	-
	人工	-	-	-	-	-	-	-	-	-	-	-	-
見沼区	総数	1	1	-	-	-	-	-	-	-	-	-	-
	自然	1	1	-	-	-	-	-	-	-	-	-	-
	人工	-	-	-	-	-	-	-	-	-	-	-	-
中央区	総数	1	-	1	-	-	-	-	-	-	-	-	-
	自然	1	-	1	-	-	-	-	-	-	-	-	-
	人工	-	-	-	-	-	-	-	-	-	-	-	-
桜 区	総数	-	-	-	-	-	-	-	-	-	-	-	-
	自然	-	-	-	-	-	-	-	-	-	-	-	-
	人工	-	-	-	-	-	-	-	-	-	-	-	-
浦和区	総数	-	-	-	-	1	1	-	-	-	-	-	-
	自然	-	-	-	-	1	1	-	-	-	-	-	-
	人工	-	-	-	-	-	-	-	-	-	-	-	-
南 区	総数	1	-	1	-	1	1	-	-	-	-	-	-
	自然	1	-	1	-	1	1	-	-	-	-	-	-
	人工	-	-	-	-	-	-	-	-	-	-	-	-
緑 区	総数	-	-	-	-	-	-	-	-	-	-	-	-
	自然	-	-	-	-	-	-	-	-	-	-	-	-
	人工	-	-	-	-	-	-	-	-	-	-	-	-
岩槻区	総数	-	-	-	-	1	-	1	-	-	-	-	-
	自然	-	-	-	-	1	-	1	-	-	-	-	-
	人工	-	-	-	-	-	-	-	-	-	-	-	-

表 5-4 死産数、自然-人工・母の年齢（5歳階級）・区別

		総数	14歳 以下	15～ 19歳	20～ 24歳	25～ 29歳	30～ 34歳	35～ 39歳	40～ 44歳	45～ 49歳	50歳 以上	不詳
さいたま市	総数	231	-	17	23	42	66	62	21	-	-	-
	自然	108	-	4	7	18	40	32	7	-	-	-
	人工	123	-	13	16	24	26	30	14	-	-	-
西 区	総数	16	-	3	3	3	4	2	1	-	-	-
	自然	4	-	1	-	-	3	-	-	-	-	-
	人工	12	-	2	3	3	1	2	1	-	-	-
北 区	総数	27	-	3	3	6	6	6	3	-	-	-
	自然	15	-	1	-	4	4	3	3	-	-	-
	人工	12	-	2	3	2	2	3	-	-	-	-
大宮区	総数	21	-	1	5	3	5	7	-	-	-	-
	自然	16	-	-	2	2	5	7	-	-	-	-
	人工	5	-	1	3	1	-	-	-	-	-	-
見沼区	総数	25	-	3	2	5	8	6	1	-	-	-
	自然	14	-	1	1	1	6	4	1	-	-	-
	人工	11	-	2	1	4	2	2	-	-	-	-
中央区	総数	24	-	2	-	6	8	5	3	-	-	-
	自然	12	-	-	-	4	4	3	1	-	-	-
	人工	12	-	2	-	2	4	2	2	-	-	-
桜 区	総数	23	-	3	1	5	8	4	2	-	-	-
	自然	10	-	1	1	2	4	2	-	-	-	-
	人工	13	-	2	-	3	4	2	2	-	-	-
浦和区	総数	30	-	-	3	4	11	10	2	-	-	-
	自然	15	-	-	2	2	6	5	-	-	-	-
	人工	15	-	-	1	2	5	5	2	-	-	-
南 区	総数	28	-	-	2	5	7	10	4	-	-	-
	自然	11	-	-	1	2	4	3	1	-	-	-
	人工	17	-	-	1	3	3	7	3	-	-	-
緑 区	総数	20	-	2	1	2	7	6	2	-	-	-
	自然	4	-	-	-	-	3	1	-	-	-	-
	人工	16	-	2	1	2	4	5	2	-	-	-
岩槻区	総数	17	-	-	3	3	2	6	3	-	-	-
	自然	7	-	-	-	1	1	4	1	-	-	-
	人工	10	-	-	3	2	1	2	2	-	-	-

表 5-5 死産数、自然-人工・妊娠期間・母の年齢（5歳階級）・区別

さいたま市

		総数	14歳 以下	15～ 19歳	20～ 24歳	25～ 29歳	30～ 34歳	35～ 39歳	40～ 44歳	45～ 49歳	50歳 以上	不詳
総数	総数	231	-	17	23	42	66	62	21	-	-	-
	満22週未満	203	-	17	22	36	52	55	21	-	-	-
	満22～23週	5	-	-	1	-	4	-	-	-	-	-
	満24～27週	8	-	-	-	3	3	2	-	-	-	-
	満28～31週	5	-	-	-	1	4	-	-	-	-	-
	満32～35週	7	-	-	-	1	2	4	-	-	-	-
	満36～39週	3	-	-	-	1	1	1	-	-	-	-
	満40週～	-	-	-	-	-	-	-	-	-	-	-
	不詳	-	-	-	-	-	-	-	-	-	-	-
自然	総数	108	-	4	7	18	40	32	7	-	-	-
	満22週未満	80	-	4	6	12	26	25	7	-	-	-
	満22～23週	5	-	-	1	-	4	-	-	-	-	-
	満24～27週	8	-	-	-	3	3	2	-	-	-	-
	満28～31週	5	-	-	-	1	4	-	-	-	-	-
	満32～35週	7	-	-	-	1	2	4	-	-	-	-
	満36～39週	3	-	-	-	1	1	1	-	-	-	-
	満40週～	-	-	-	-	-	-	-	-	-	-	-
	不詳	-	-	-	-	-	-	-	-	-	-	-
人工	総数	123	-	13	16	24	26	30	14	-	-	-
	満22週未満	123	-	13	16	24	26	30	14	-	-	-
	満22～23週	-	-	-	-	-	-	-	-	-	-	-
	満24～27週	-	-	-	-	-	-	-	-	-	-	-
	満28～31週	-	-	-	-	-	-	-	-	-	-	-
	満32～35週	-	-	-	-	-	-	-	-	-	-	-
	満36～39週	-	-	-	-	-	-	-	-	-	-	-
	満40週～	-	-	-	-	-	-	-	-	-	-	-
	不詳	-	-	-	-	-	-	-	-	-	-	-

表 5 - 5 死産数、自然-人工・妊娠期間・母の年齢（5歳階級）・区別

西 区

		総数	14歳 以下	15～ 19歳	20～ 24歳	25～ 29歳	30～ 34歳	35～ 39歳	40～ 44歳	45～ 49歳	50歳 以上	不詳
総数	総 数	16	-	3	3	3	4	2	1	-	-	-
	満 22 週未満	15	-	3	3	3	3	2	1	-	-	-
	満 22～23 週	-	-	-	-	-	-	-	-	-	-	-
	満 24～27 週	-	-	-	-	-	-	-	-	-	-	-
	満 28～31 週	-	-	-	-	-	-	-	-	-	-	-
	満 32～35 週	1	-	-	-	-	1	-	-	-	-	-
	満 36～39 週	-	-	-	-	-	-	-	-	-	-	-
	満 40 週～	-	-	-	-	-	-	-	-	-	-	-
	不 詳	-	-	-	-	-	-	-	-	-	-	-
自然	総 数	4	-	1	-	-	3	-	-	-	-	-
	満 22 週未満	3	-	1	-	-	2	-	-	-	-	-
	満 22～23 週	-	-	-	-	-	-	-	-	-	-	-
	満 24～27 週	-	-	-	-	-	-	-	-	-	-	-
	満 28～31 週	-	-	-	-	-	-	-	-	-	-	-
	満 32～35 週	1	-	-	-	-	1	-	-	-	-	-
	満 36～39 週	-	-	-	-	-	-	-	-	-	-	-
	満 40 週～	-	-	-	-	-	-	-	-	-	-	-
	不 詳	-	-	-	-	-	-	-	-	-	-	-
人工	総 数	12	-	2	3	3	1	2	1	-	-	-
	満 22 週未満	12	-	2	3	3	1	2	1	-	-	-
	満 22～23 週	-	-	-	-	-	-	-	-	-	-	-
	満 24～27 週	-	-	-	-	-	-	-	-	-	-	-
	満 28～31 週	-	-	-	-	-	-	-	-	-	-	-
	満 32～35 週	-	-	-	-	-	-	-	-	-	-	-
	満 36～39 週	-	-	-	-	-	-	-	-	-	-	-
	満 40 週～	-	-	-	-	-	-	-	-	-	-	-
	不 詳	-	-	-	-	-	-	-	-	-	-	-

表 5 - 5 死産数、自然-人工・妊娠期間・母の年齢（5歳階級）・区別

北 区

		総数	14歳 以下	15～ 19歳	20～ 24歳	25～ 29歳	30～ 34歳	35～ 39歳	40～ 44歳	45～ 49歳	50歳 以上	不詳
総数	総 数	27	-	3	3	6	6	6	3	-	-	-
	満 22 週未満	25	-	3	3	5	6	5	3	-	-	-
	満 22～23 週	-	-	-	-	-	-	-	-	-	-	-
	満 24～27 週	-	-	-	-	-	-	-	-	-	-	-
	満 28～31 週	-	-	-	-	-	-	-	-	-	-	-
	満 32～35 週	2	-	-	-	1	-	1	-	-	-	-
	満 36～39 週	-	-	-	-	-	-	-	-	-	-	-
	満 40 週～	-	-	-	-	-	-	-	-	-	-	-
	不 詳	-	-	-	-	-	-	-	-	-	-	-
自然	総 数	15	-	1	-	4	4	3	3	-	-	-
	満 22 週未満	13	-	1	-	3	4	2	3	-	-	-
	満 22～23 週	-	-	-	-	-	-	-	-	-	-	-
	満 24～27 週	-	-	-	-	-	-	-	-	-	-	-
	満 28～31 週	-	-	-	-	-	-	-	-	-	-	-
	満 32～35 週	2	-	-	-	1	-	1	-	-	-	-
	満 36～39 週	-	-	-	-	-	-	-	-	-	-	-
	満 40 週～	-	-	-	-	-	-	-	-	-	-	-
	不 詳	-	-	-	-	-	-	-	-	-	-	-
人工	総 数	12	-	2	3	2	2	3	-	-	-	-
	満 22 週未満	12	-	2	3	2	2	3	-	-	-	-
	満 22～23 週	-	-	-	-	-	-	-	-	-	-	-
	満 24～27 週	-	-	-	-	-	-	-	-	-	-	-
	満 28～31 週	-	-	-	-	-	-	-	-	-	-	-
	満 32～35 週	-	-	-	-	-	-	-	-	-	-	-
	満 36～39 週	-	-	-	-	-	-	-	-	-	-	-
	満 40 週～	-	-	-	-	-	-	-	-	-	-	-
	不 詳	-	-	-	-	-	-	-	-	-	-	-

表 5 - 5 死産数、自然-人工・妊娠期間・母の年齢（5歳階級）・区別

大宮区

		総数	14歳 以下	15～ 19歳	20～ 24歳	25～ 29歳	30～ 34歳	35～ 39歳	40～ 44歳	45～ 49歳	50歳 以上	不詳
総数	総数	21	-	1	5	3	5	7	-	-	-	-
	満22週未満	18	-	1	5	3	4	5	-	-	-	-
	満22～23週	-	-	-	-	-	-	-	-	-	-	-
	満24～27週	1	-	-	-	-	-	1	-	-	-	-
	満28～31週	1	-	-	-	-	1	-	-	-	-	-
	満32～35週	1	-	-	-	-	-	1	-	-	-	-
	満36～39週	-	-	-	-	-	-	-	-	-	-	-
	満40週～	-	-	-	-	-	-	-	-	-	-	-
	不詳	-	-	-	-	-	-	-	-	-	-	-
自然	総数	16	-	-	2	2	5	7	-	-	-	-
	満22週未満	13	-	-	2	2	4	5	-	-	-	-
	満22～23週	-	-	-	-	-	-	-	-	-	-	-
	満24～27週	1	-	-	-	-	-	1	-	-	-	-
	満28～31週	1	-	-	-	-	1	-	-	-	-	-
	満32～35週	1	-	-	-	-	-	1	-	-	-	-
	満36～39週	-	-	-	-	-	-	-	-	-	-	-
	満40週～	-	-	-	-	-	-	-	-	-	-	-
	不詳	-	-	-	-	-	-	-	-	-	-	-
人工	総数	5	-	1	3	1	-	-	-	-	-	-
	満22週未満	5	-	1	3	1	-	-	-	-	-	-
	満22～23週	-	-	-	-	-	-	-	-	-	-	-
	満24～27週	-	-	-	-	-	-	-	-	-	-	-
	満28～31週	-	-	-	-	-	-	-	-	-	-	-
	満32～35週	-	-	-	-	-	-	-	-	-	-	-
	満36～39週	-	-	-	-	-	-	-	-	-	-	-
	満40週～	-	-	-	-	-	-	-	-	-	-	-
	不詳	-	-	-	-	-	-	-	-	-	-	-

表 5 - 5 死産数、自然-人工・妊娠期間・母の年齢（5歳階級）・区別

見沼区

		総数	14歳 以下	15～ 19歳	20～ 24歳	25～ 29歳	30～ 34歳	35～ 39歳	40～ 44歳	45～ 49歳	50歳 以上	不詳
総数	総数	25	-	3	2	5	8	6	1	-	-	-
	満22週未満	23	-	3	2	5	7	5	1	-	-	-
	満22～23週	-	-	-	-	-	-	-	-	-	-	-
	満24～27週	1	-	-	-	-	1	-	-	-	-	-
	満28～31週	-	-	-	-	-	-	-	-	-	-	-
	満32～35週	1	-	-	-	-	-	1	-	-	-	-
	満36～39週	-	-	-	-	-	-	-	-	-	-	-
	満40週～	-	-	-	-	-	-	-	-	-	-	-
	不詳	-	-	-	-	-	-	-	-	-	-	-
自然	総数	14	-	1	1	1	6	4	1	-	-	-
	満22週未満	12	-	1	1	1	5	3	1	-	-	-
	満22～23週	-	-	-	-	-	-	-	-	-	-	-
	満24～27週	1	-	-	-	-	1	-	-	-	-	-
	満28～31週	-	-	-	-	-	-	-	-	-	-	-
	満32～35週	1	-	-	-	-	-	1	-	-	-	-
	満36～39週	-	-	-	-	-	-	-	-	-	-	-
	満40週～	-	-	-	-	-	-	-	-	-	-	-
	不詳	-	-	-	-	-	-	-	-	-	-	-
人工	総数	11	-	2	1	4	2	2	-	-	-	-
	満22週未満	11	-	2	1	4	2	2	-	-	-	-
	満22～23週	-	-	-	-	-	-	-	-	-	-	-
	満24～27週	-	-	-	-	-	-	-	-	-	-	-
	満28～31週	-	-	-	-	-	-	-	-	-	-	-
	満32～35週	-	-	-	-	-	-	-	-	-	-	-
	満36～39週	-	-	-	-	-	-	-	-	-	-	-
	満40週～	-	-	-	-	-	-	-	-	-	-	-
	不詳	-	-	-	-	-	-	-	-	-	-	-

表 5 - 5 死産数、自然-人工・妊娠期間・母の年齢（5歳階級）・区別

中央区

		総数	14歳 以下	15～ 19歳	20～ 24歳	25～ 29歳	30～ 34歳	35～ 39歳	40～ 44歳	45～ 49歳	50歳 以上	不詳
総数	総数	24	-	2	-	6	8	5	3	-	-	-
	満22週未満	18	-	2	-	4	5	4	3	-	-	-
	満22～23週	2	-	-	-	-	2	-	-	-	-	-
	満24～27週	1	-	-	-	1	-	-	-	-	-	-
	満28～31週	2	-	-	-	1	1	-	-	-	-	-
	満32～35週	1	-	-	-	-	-	1	-	-	-	-
	満36～39週	-	-	-	-	-	-	-	-	-	-	-
	満40週～	-	-	-	-	-	-	-	-	-	-	-
	不詳	-	-	-	-	-	-	-	-	-	-	-
自然	総数	12	-	-	-	4	4	3	1	-	-	-
	満22週未満	6	-	-	-	2	1	2	1	-	-	-
	満22～23週	2	-	-	-	-	2	-	-	-	-	-
	満24～27週	1	-	-	-	1	-	-	-	-	-	-
	満28～31週	2	-	-	-	1	1	-	-	-	-	-
	満32～35週	1	-	-	-	-	-	1	-	-	-	-
	満36～39週	-	-	-	-	-	-	-	-	-	-	-
	満40週～	-	-	-	-	-	-	-	-	-	-	-
	不詳	-	-	-	-	-	-	-	-	-	-	-
人工	総数	12	-	2	-	2	4	2	2	-	-	-
	満22週未満	12	-	2	-	2	4	2	2	-	-	-
	満22～23週	-	-	-	-	-	-	-	-	-	-	-
	満24～27週	-	-	-	-	-	-	-	-	-	-	-
	満28～31週	-	-	-	-	-	-	-	-	-	-	-
	満32～35週	-	-	-	-	-	-	-	-	-	-	-
	満36～39週	-	-	-	-	-	-	-	-	-	-	-
	満40週～	-	-	-	-	-	-	-	-	-	-	-
	不詳	-	-	-	-	-	-	-	-	-	-	-

表 5 - 5 死産数、自然-人工・妊娠期間・母の年齢（5歳階級）・区別

桜 区

		総数	14歳 以下	15～ 19歳	20～ 24歳	25～ 29歳	30～ 34歳	35～ 39歳	40～ 44歳	45～ 49歳	50歳 以上	不詳
総数	総 数	23	-	3	1	5	8	4	2	-	-	-
	満 22 週未満	22	-	3	1	5	7	4	2	-	-	-
	満 22～23 週	-	-	-	-	-	-	-	-	-	-	-
	満 24～27 週	-	-	-	-	-	-	-	-	-	-	-
	満 28～31 週	1	-	-	-	-	1	-	-	-	-	-
	満 32～35 週	-	-	-	-	-	-	-	-	-	-	-
	満 36～39 週	-	-	-	-	-	-	-	-	-	-	-
	満 40 週～	-	-	-	-	-	-	-	-	-	-	-
	不 詳	-	-	-	-	-	-	-	-	-	-	-
自然	総 数	10	-	1	1	2	4	2	-	-	-	-
	満 22 週未満	9	-	1	1	2	3	2	-	-	-	-
	満 22～23 週	-	-	-	-	-	-	-	-	-	-	-
	満 24～27 週	-	-	-	-	-	-	-	-	-	-	-
	満 28～31 週	1	-	-	-	-	1	-	-	-	-	-
	満 32～35 週	-	-	-	-	-	-	-	-	-	-	-
	満 36～39 週	-	-	-	-	-	-	-	-	-	-	-
	満 40 週～	-	-	-	-	-	-	-	-	-	-	-
	不 詳	-	-	-	-	-	-	-	-	-	-	-
人工	総 数	13	-	2	-	3	4	2	2	-	-	-
	満 22 週未満	13	-	2	-	3	4	2	2	-	-	-
	満 22～23 週	-	-	-	-	-	-	-	-	-	-	-
	満 24～27 週	-	-	-	-	-	-	-	-	-	-	-
	満 28～31 週	-	-	-	-	-	-	-	-	-	-	-
	満 32～35 週	-	-	-	-	-	-	-	-	-	-	-
	満 36～39 週	-	-	-	-	-	-	-	-	-	-	-
	満 40 週～	-	-	-	-	-	-	-	-	-	-	-
	不 詳	-	-	-	-	-	-	-	-	-	-	-

表 5 - 5 死産数、自然-人工・妊娠期間・母の年齢（5歳階級）・区別

浦和区

		総数	14歳 以下	15～ 19歳	20～ 24歳	25～ 29歳	30～ 34歳	35～ 39歳	40～ 44歳	45～ 49歳	50歳 以上	不詳
総数	総数	30	-	-	3	4	11	10	2	-	-	-
	満22週未満	24	-	-	2	3	9	8	2	-	-	-
	満22～23週	1	-	-	1	-	-	-	-	-	-	-
	満24～27週	3	-	-	-	1	1	1	-	-	-	-
	満28～31週	1	-	-	-	-	1	-	-	-	-	-
	満32～35週	-	-	-	-	-	-	-	-	-	-	-
	満36～39週	1	-	-	-	-	-	1	-	-	-	-
	満40週～	-	-	-	-	-	-	-	-	-	-	-
	不詳	-	-	-	-	-	-	-	-	-	-	-
自然	総数	15	-	-	2	2	6	5	-	-	-	-
	満22週未満	9	-	-	1	1	4	3	-	-	-	-
	満22～23週	1	-	-	1	-	-	-	-	-	-	-
	満24～27週	3	-	-	-	1	1	1	-	-	-	-
	満28～31週	1	-	-	-	-	1	-	-	-	-	-
	満32～35週	-	-	-	-	-	-	-	-	-	-	-
	満36～39週	1	-	-	-	-	-	1	-	-	-	-
	満40週～	-	-	-	-	-	-	-	-	-	-	-
	不詳	-	-	-	-	-	-	-	-	-	-	-
人工	総数	15	-	-	1	2	5	5	2	-	-	-
	満22週未満	15	-	-	1	2	5	5	2	-	-	-
	満22～23週	-	-	-	-	-	-	-	-	-	-	-
	満24～27週	-	-	-	-	-	-	-	-	-	-	-
	満28～31週	-	-	-	-	-	-	-	-	-	-	-
	満32～35週	-	-	-	-	-	-	-	-	-	-	-
	満36～39週	-	-	-	-	-	-	-	-	-	-	-
	満40週～	-	-	-	-	-	-	-	-	-	-	-
	不詳	-	-	-	-	-	-	-	-	-	-	-

表 5 - 5 死産数、自然-人工・妊娠期間・母の年齢（5歳階級）・区別

南 区

		総数	14歳 以下	15～ 19歳	20～ 24歳	25～ 29歳	30～ 34歳	35～ 39歳	40～ 44歳	45～ 49歳	50歳 以上	不詳
総数	総 数	28	-	-	2	5	7	10	4	-	-	-
	満 22 週未満	24	-	-	2	4	4	10	4	-	-	-
	満 22～23 週	1	-	-	-	-	1	-	-	-	-	-
	満 24～27 週	1	-	-	-	-	1	-	-	-	-	-
	満 28～31 週	-	-	-	-	-	-	-	-	-	-	-
	満 32～35 週	1	-	-	-	-	1	-	-	-	-	-
	満 36～39 週	1	-	-	-	1	-	-	-	-	-	-
	満 40 週～	-	-	-	-	-	-	-	-	-	-	-
	不 詳	-	-	-	-	-	-	-	-	-	-	-
自然	総 数	11	-	-	1	2	4	3	1	-	-	-
	満 22 週未満	7	-	-	1	1	1	3	1	-	-	-
	満 22～23 週	1	-	-	-	-	1	-	-	-	-	-
	満 24～27 週	1	-	-	-	-	1	-	-	-	-	-
	満 28～31 週	-	-	-	-	-	-	-	-	-	-	-
	満 32～35 週	1	-	-	-	-	1	-	-	-	-	-
	満 36～39 週	1	-	-	-	1	-	-	-	-	-	-
	満 40 週～	-	-	-	-	-	-	-	-	-	-	-
	不 詳	-	-	-	-	-	-	-	-	-	-	-
人工	総 数	17	-	-	1	3	3	7	3	-	-	-
	満 22 週未満	17	-	-	1	3	3	7	3	-	-	-
	満 22～23 週	-	-	-	-	-	-	-	-	-	-	-
	満 24～27 週	-	-	-	-	-	-	-	-	-	-	-
	満 28～31 週	-	-	-	-	-	-	-	-	-	-	-
	満 32～35 週	-	-	-	-	-	-	-	-	-	-	-
	満 36～39 週	-	-	-	-	-	-	-	-	-	-	-
	満 40 週～	-	-	-	-	-	-	-	-	-	-	-
	不 詳	-	-	-	-	-	-	-	-	-	-	-

表 5 - 5 死産数、自然-人工・妊娠期間・母の年齢（5歳階級）・区別

緑 区

		総数	14歳 以下	15～ 19歳	20～ 24歳	25～ 29歳	30～ 34歳	35～ 39歳	40～ 44歳	45～ 49歳	50歳 以上	不詳
総数	総 数	20	-	2	1	2	7	6	2	-	-	-
	満 22 週未満	19	-	2	1	2	6	6	2	-	-	-
	満 22～23 週	1	-	-	-	-	1	-	-	-	-	-
	満 24～27 週	-	-	-	-	-	-	-	-	-	-	-
	満 28～31 週	-	-	-	-	-	-	-	-	-	-	-
	満 32～35 週	-	-	-	-	-	-	-	-	-	-	-
	満 36～39 週	-	-	-	-	-	-	-	-	-	-	-
	満 40 週～	-	-	-	-	-	-	-	-	-	-	-
	不 詳	-	-	-	-	-	-	-	-	-	-	-
自然	総 数	4	-	-	-	-	3	1	-	-	-	-
	満 22 週未満	3	-	-	-	-	2	1	-	-	-	-
	満 22～23 週	1	-	-	-	-	1	-	-	-	-	-
	満 24～27 週	-	-	-	-	-	-	-	-	-	-	-
	満 28～31 週	-	-	-	-	-	-	-	-	-	-	-
	満 32～35 週	-	-	-	-	-	-	-	-	-	-	-
	満 36～39 週	-	-	-	-	-	-	-	-	-	-	-
	満 40 週～	-	-	-	-	-	-	-	-	-	-	-
	不 詳	-	-	-	-	-	-	-	-	-	-	-
人工	総 数	16	-	2	1	2	4	5	2	-	-	-
	満 22 週未満	16	-	2	1	2	4	5	2	-	-	-
	満 22～23 週	-	-	-	-	-	-	-	-	-	-	-
	満 24～27 週	-	-	-	-	-	-	-	-	-	-	-
	満 28～31 週	-	-	-	-	-	-	-	-	-	-	-
	満 32～35 週	-	-	-	-	-	-	-	-	-	-	-
	満 36～39 週	-	-	-	-	-	-	-	-	-	-	-
	満 40 週～	-	-	-	-	-	-	-	-	-	-	-
	不 詳	-	-	-	-	-	-	-	-	-	-	-

表 5-5 死産数、自然-人工・妊娠期間・母の年齢（5歳階級）・区別

岩槻区

		総数	14歳 以下	15～ 19歳	20～ 24歳	25～ 29歳	30～ 34歳	35～ 39歳	40～ 44歳	45～ 49歳	50歳 以上	不詳
総数	総数	17	-	-	3	3	2	6	3	-	-	-
	満22週未満	15	-	-	3	2	1	6	3	-	-	-
	満22～23週	-	-	-	-	-	-	-	-	-	-	-
	満24～27週	1	-	-	-	1	-	-	-	-	-	-
	満28～31週	-	-	-	-	-	-	-	-	-	-	-
	満32～35週	-	-	-	-	-	-	-	-	-	-	-
	満36～39週	1	-	-	-	-	1	-	-	-	-	-
	満40週～ 不詳	-	-	-	-	-	-	-	-	-	-	-
自然	総数	7	-	-	-	1	1	4	1	-	-	-
	満22週未満	5	-	-	-	-	-	4	1	-	-	-
	満22～23週	-	-	-	-	-	-	-	-	-	-	-
	満24～27週	1	-	-	-	1	-	-	-	-	-	-
	満28～31週	-	-	-	-	-	-	-	-	-	-	-
	満32～35週	-	-	-	-	-	-	-	-	-	-	-
	満36～39週	1	-	-	-	-	1	-	-	-	-	-
	満40週～ 不詳	-	-	-	-	-	-	-	-	-	-	-
人工	総数	10	-	-	3	2	1	2	2	-	-	-
	満22週未満	10	-	-	3	2	1	2	2	-	-	-
	満22～23週	-	-	-	-	-	-	-	-	-	-	-
	満24～27週	-	-	-	-	-	-	-	-	-	-	-
	満28～31週	-	-	-	-	-	-	-	-	-	-	-
	満32～35週	-	-	-	-	-	-	-	-	-	-	-
	満36～39週	-	-	-	-	-	-	-	-	-	-	-
	満40週～ 不詳	-	-	-	-	-	-	-	-	-	-	-

第6節 周産期死亡統計

表6-1 周産期死亡数、妊娠満22週以後の死産—早期新生児死亡・性・死亡月・区別

さいたま市

		総数	1月	2月	3月	4月	5月	6月	7月	8月	9月	10月	11月	12月
総数	総数	33	3	3	2	7	4	1	5	1	2	1	2	2
	男	13	1	2	1	2	1	-	2	1	-	-	2	1
	女	20	2	1	1	5	3	1	3	-	2	1	-	1
	不詳	-	-	-	-	-	-	-	-	-	-	-	-	-
妊娠満22週以後の死産	総数	28	2	2	2	6	4	1	5	1	1	1	2	1
	男	12	1	1	1	2	1	-	2	1	-	-	2	1
	女	16	1	1	1	4	3	1	3	-	1	1	-	-
	不詳	-	-	-	-	-	-	-	-	-	-	-	-	-
早期新生児死亡 (生後1週(7日)未満の死亡)	総数	5	1	1	-	1	-	-	-	-	1	-	-	1
	男	1	-	1	-	-	-	-	-	-	-	-	-	-
	女	4	1	-	-	1	-	-	-	-	1	-	-	1
	不詳	-	-	-	-	-	-	-	-	-	-	-	-	-

西 区

		総数	1月	2月	3月	4月	5月	6月	7月	8月	9月	10月	11月	12月
総数	総数	1	-	-	-	-	-	-	1	-	-	-	-	-
	男	1	-	-	-	-	-	-	1	-	-	-	-	-
	女	-	-	-	-	-	-	-	-	-	-	-	-	-
	不詳	-	-	-	-	-	-	-	-	-	-	-	-	-
妊娠満22週以後の死産	総数	1	-	-	-	-	-	-	1	-	-	-	-	-
	男	1	-	-	-	-	-	-	1	-	-	-	-	-
	女	-	-	-	-	-	-	-	-	-	-	-	-	-
	不詳	-	-	-	-	-	-	-	-	-	-	-	-	-
早期新生児死亡 (生後1週(7日)未満の死亡)	総数	-	-	-	-	-	-	-	-	-	-	-	-	-
	男	-	-	-	-	-	-	-	-	-	-	-	-	-
	女	-	-	-	-	-	-	-	-	-	-	-	-	-
	不詳	-	-	-	-	-	-	-	-	-	-	-	-	-

北 区

		総数	1月	2月	3月	4月	5月	6月	7月	8月	9月	10月	11月	12月
総数	総数	4	1	-	-	1	1	-	-	-	-	-	-	1
	男	1	-	-	-	-	-	-	-	-	-	-	-	1
	女	3	1	-	-	1	1	-	-	-	-	-	-	-
	不詳	-	-	-	-	-	-	-	-	-	-	-	-	-
妊娠満22週以後の死産	総数	2	-	-	-	-	1	-	-	-	-	-	-	1
	男	1	-	-	-	-	-	-	-	-	-	-	-	1
	女	1	-	-	-	-	1	-	-	-	-	-	-	-
	不詳	-	-	-	-	-	-	-	-	-	-	-	-	-
早期新生児死亡 (生後1週(7日)未満の死亡)	総数	2	1	-	-	1	-	-	-	-	-	-	-	-
	男	-	-	-	-	-	-	-	-	-	-	-	-	-
	女	2	1	-	-	1	-	-	-	-	-	-	-	-
	不詳	-	-	-	-	-	-	-	-	-	-	-	-	-

表6-1 周産期死亡数、妊娠満22週以後の死産—早期新生児死亡・性・死亡月・区別

		総数	1月	2月	3月	4月	5月	6月	7月	8月	9月	10月	11月	12月
大宮区														
総数	総数	3	-	-	1	1	-	-	1	-	-	-	-	-
	男	-	-	-	-	-	-	-	-	-	-	-	-	-
	女	3	-	-	1	1	-	-	1	-	-	-	-	-
妊娠満22週以後の死産	総数	3	-	-	1	1	-	-	1	-	-	-	-	-
	男	-	-	-	-	-	-	-	-	-	-	-	-	-
	女	3	-	-	1	1	-	-	1	-	-	-	-	-
早期新生児死亡 (生後1週(7日)未満の死亡)	総数	-	-	-	-	-	-	-	-	-	-	-	-	-
	男	-	-	-	-	-	-	-	-	-	-	-	-	-
	女	-	-	-	-	-	-	-	-	-	-	-	-	-
	不詳	-	-	-	-	-	-	-	-	-	-	-	-	-
	総数	3	-	-	-	1	-	-	1	-	-	-	-	1
	男	2	-	-	-	1	-	-	1	-	-	-	-	-
妊娠満22週以後の死産	総数	2	-	-	-	1	-	-	1	-	-	-	-	-
	男	2	-	-	-	1	-	-	1	-	-	-	-	-
	女	-	-	-	-	-	-	-	-	-	-	-	-	-
早期新生児死亡 (生後1週(7日)未満の死亡)	総数	1	-	-	-	-	-	-	-	-	-	-	-	1
	男	-	-	-	-	-	-	-	-	-	-	-	-	-
	女	1	-	-	-	-	-	-	-	-	-	-	-	1
	不詳	-	-	-	-	-	-	-	-	-	-	-	-	-
	総数	6	1	1	1	-	-	1	1	-	-	-	1	-
	男	2	-	-	1	-	-	-	-	-	-	-	1	-
妊娠満22週以後の死産	総数	6	1	1	1	-	-	1	1	-	-	-	1	-
	男	2	-	-	1	-	-	-	-	-	-	-	1	-
	女	4	1	1	-	-	-	1	1	-	-	-	-	-
早期新生児死亡 (生後1週(7日)未満の死亡)	総数	-	-	-	-	-	-	-	-	-	-	-	-	-
	男	-	-	-	-	-	-	-	-	-	-	-	-	-
	女	-	-	-	-	-	-	-	-	-	-	-	-	-
	不詳	-	-	-	-	-	-	-	-	-	-	-	-	-

表6-1 周産期死亡数、妊娠満22週以後の死産—早期新生児死亡・性・死亡月・区別

桜 区		総数	1月	2月	3月	4月	5月	6月	7月	8月	9月	10月	11月	12月
総数	総数	1	-	-	-	1	-	-	-	-	-	-	-	-
	男	-	-	-	-	-	-	-	-	-	-	-	-	-
	女	1	-	-	-	1	-	-	-	-	-	-	-	-
妊娠満22週以後の死産	総数	1	-	-	-	1	-	-	-	-	-	-	-	-
	男	-	-	-	-	-	-	-	-	-	-	-	-	-
	女	1	-	-	-	1	-	-	-	-	-	-	-	-
早期新生児死亡 (生後1週(7日)未満の死亡)	総数	-	-	-	-	-	-	-	-	-	-	-	-	-
	男	-	-	-	-	-	-	-	-	-	-	-	-	-
	女	-	-	-	-	-	-	-	-	-	-	-	-	-
浦和区	総数	8	1	2	-	-	2	-	1	1	1	-	-	-
	男	5	1	2	-	-	1	-	-	1	-	-	-	-
	女	3	-	-	-	-	1	-	1	-	1	-	-	-
妊娠満22週以後の死産	総数	6	1	1	-	-	2	-	1	1	-	-	-	-
	男	4	1	1	-	-	1	-	-	1	-	-	-	-
	女	2	-	-	-	-	1	-	1	-	-	-	-	-
早期新生児死亡 (生後1週(7日)未満の死亡)	総数	2	-	1	-	-	-	-	-	-	1	-	-	-
	男	1	-	1	-	-	-	-	-	-	-	-	-	-
	女	1	-	-	-	-	-	-	-	-	1	-	-	-
南 区	総数	4	-	-	-	1	1	-	-	-	-	1	1	-
	男	1	-	-	-	-	-	-	-	-	-	-	1	-
	女	3	-	-	-	1	1	-	-	-	-	1	-	-
妊娠満22週以後の死産	総数	4	-	-	-	1	1	-	-	-	-	1	1	-
	男	1	-	-	-	-	-	-	-	-	-	-	1	-
	女	3	-	-	-	1	1	-	-	-	-	1	-	-
早期新生児死亡 (生後1週(7日)未満の死亡)	総数	-	-	-	-	-	-	-	-	-	-	-	-	-
	男	-	-	-	-	-	-	-	-	-	-	-	-	-
	女	-	-	-	-	-	-	-	-	-	-	-	-	-

表 6 - 1 周産期死亡数、妊娠満 2 2 週以後の死産—早期新生児死亡・性・死亡月・区別

緑 区

		総 数	1 月	2 月	3 月	4 月	5 月	6 月	7 月	8 月	9 月	10 月	11 月	12 月
総数	総数	1	-	-	-	-	-	-	-	-	1	-	-	-
	男	-	-	-	-	-	-	-	-	-	-	-	-	-
	女	1	-	-	-	-	-	-	-	-	1	-	-	-
妊娠満 2 2 週以後の死産	総数	1	-	-	-	-	-	-	-	-	1	-	-	-
	男	-	-	-	-	-	-	-	-	-	-	-	-	-
	女	1	-	-	-	-	-	-	-	-	1	-	-	-
早期新生児死亡 (生後1週(7日)未満の死亡)	総数	-	-	-	-	-	-	-	-	-	-	-	-	-
	男	-	-	-	-	-	-	-	-	-	-	-	-	-
	女	-	-	-	-	-	-	-	-	-	-	-	-	-
	不詳	-	-	-	-	-	-	-	-	-	-	-	-	-

岩槻区

		総 数	1 月	2 月	3 月	4 月	5 月	6 月	7 月	8 月	9 月	10 月	11 月	12 月
総数	総数	2	-	-	-	2	-	-	-	-	-	-	-	-
	男	1	-	-	-	1	-	-	-	-	-	-	-	-
	女	1	-	-	-	1	-	-	-	-	-	-	-	-
妊娠満 2 2 週以後の死産	総数	2	-	-	-	2	-	-	-	-	-	-	-	-
	男	1	-	-	-	1	-	-	-	-	-	-	-	-
	女	1	-	-	-	1	-	-	-	-	-	-	-	-
早期新生児死亡 (生後1週(7日)未満の死亡)	総数	-	-	-	-	-	-	-	-	-	-	-	-	-
	男	-	-	-	-	-	-	-	-	-	-	-	-	-
	女	-	-	-	-	-	-	-	-	-	-	-	-	-
	不詳	-	-	-	-	-	-	-	-	-	-	-	-	-

表 6-2 周産期死亡数、母側病態・母の年齢（5歳階級）別

	総数	14歳以下	15～19歳	20～24歳	25～29歳	30～34歳	35～39歳	40～44歳	45～49歳	50歳以上	不詳	周産期死亡率 出産千対
総数	33	-	-	1	7	17	8	-	-	-	-	3.1
P00-P04 母体側要因並びに妊娠及び分娩の合併症により影響を受けた胎児及び新生児	23	-	-	1	4	15	3	-	-	-	-	2.1
P00 現在の妊娠とは無関係の場合もありうる母体の病態により影響を受けた胎児及び新生児	9	-	-	1	2	5	1	-	-	-	-	0.8
P01 母体の妊娠合併症により影響を受けた胎児及び新生児	3	-	-	-	1	2	-	-	-	-	-	0.3
P02 胎盤、臍帯及び卵膜の合併症により影響を受けた胎児及び新生児	10	-	-	-	1	7	2	-	-	-	-	0.9
P03 その他の合併症により影響を受けた胎児及び新生児	1	-	-	-	-	1	-	-	-	-	-	0.1
P04 胎盤または母乳を介して有害な影響を受けた胎児及び新生児	-	-	-	-	-	-	-	-	-	-	-	-
P99 母体に原因なし	10	-	-	-	3	2	5	-	-	-	-	0.9

※注：出産数は出生数＋妊娠満22週以後の死産数

表 6-3 周産期死亡数、児側病態別

	周産期死亡数			周産期死亡率 (出産千対)	妊娠満22週以後の死産率 (出産千対)	早期新生児死亡率 (出生千対)
	総数	妊娠満22週以後の死産数	早期新生児死亡数			
総数	33	28	5	3.1	2.6	0.5
XVI 周産期に発生した病態 (P00-P04 除く)	30	26	4	2.8	2.4	0.4
P05-P08 妊娠期間及び胎児発育に関連する障害	-	-	-	-	-	-
P10-P15 出産外傷	-	-	-	-	-	-
P20-P29 周産期に特異的な呼吸障害及び心血管障害	2	-	2	0.2	-	0.2
P35-P39 周産期に特異的な感染症	-	-	-	-	-	-
P50-P61 胎児及び新生児の出血性障害及び血液障害	2	-	2	0.2	-	0.2
P70-P74 胎児及び新生児に特異的な一過性の内分泌障害及び代謝障害	-	-	-	-	-	-
P76-P78 胎児及び新生児の消化器系障害	-	-	-	-	-	-
P80-P83 胎児及び新生児の外皮及び体温調節に関連する病態	-	-	-	-	-	-
P90-P96 周産期に発生したその他の障害	26	26	-	2.4	2.4	-
XVII 先天奇形、変形及び染色体異常	3	2	1	0.3	0.2	0.1
Q00-Q07 神経系の先天奇形	-	-	-	-	-	-
Q10-Q18 眼、耳、顔面及び頸部の先天奇形	-	-	-	-	-	-
Q20-Q28 循環器系の先天奇形	-	-	-	-	-	-
Q30-Q34 呼吸器系の先天奇形	-	-	-	-	-	-
Q35-Q37 唇裂及び口蓋裂	-	-	-	-	-	-
Q38-Q45 消化器系のその他の先天奇形	-	-	-	-	-	-
Q50-Q56 生殖器の先天奇形	-	-	-	-	-	-
Q60-Q64 腎尿路系の先天奇形	-	-	-	-	-	-
Q65-Q79 筋骨格系の先天奇形及び変形	-	-	-	-	-	-
Q80-Q89 その他の先天奇形	1	1	-	0.1	0.1	-
Q90-Q99 染色体異常、他に分類されないもの	2	1	1	0.2	0.1	0.1
I 感染症及び寄生虫症	-	-	-	-	-	-
II 新生物	-	-	-	-	-	-
III 血液及び造血器の疾患並びに免疫機構の障害	-	-	-	-	-	-
IV 内分泌、栄養及び代謝疾患	-	-	-	-	-	-

	周産期死亡数			周産期死亡率 (出産千対)	妊娠満22週以後の死産率 (出産千対)	早期新生児死亡率 (出生千対)
	総数	妊娠満22週以後の死産数	早期新生児死亡数			
V 精神及び行動の障害	-	-	-	-	-	-
VI 神経系の疾患	-	-	-	-	-	-
VII 眼及び付属器の疾患	-	-	-	-	-	-
VIII 耳及び乳様突起の疾患	-	-	-	-	-	-
IX 循環器系の疾患	-	-	-	-	-	-
X 呼吸器系の疾患	-	-	-	-	-	-
X I 消化器系の疾患	-	-	-	-	-	-
X II 皮膚及び皮下疾患	-	-	-	-	-	-
X III 筋骨格系及び結合組織の疾患	-	-	-	-	-	-
X IV 腎尿路生殖器系の疾患	-	-	-	-	-	-
X VIII 症状、徴候及び異常臨床所見・異常検査所見で他に分類されないもの	-	-	-	-	-	-
X IX 損傷、中毒及びその他の外因の影響	-	-	-	-	-	-
X X 傷病及び死亡の外因	-	-	-	-	-	-

※注：出産数は出生数+妊娠満22週以後の死産数

第7節 婚姻統計

表7-1 婚姻件数、届出月・区別

	総数	1月	2月	3月	4月	5月	6月	7月	8月	9月	10月	11月	12月
さいたま市	6,692	449	511	726	493	603	479	675	538	445	486	666	621
西区	437	31	43	42	30	36	30	45	38	24	39	34	45
北区	796	48	67	80	52	75	68	74	65	51	60	84	72
大宮区	669	64	48	67	46	55	43	64	58	44	55	67	58
見沼区	696	35	51	87	65	53	54	57	69	40	53	69	63
中央区	574	41	37	55	41	62	42	65	50	35	37	57	52
桜区	501	25	38	49	40	40	43	55	38	44	33	53	43
浦和区	864	54	57	105	62	92	54	75	63	60	64	95	83
南区	1,172	90	80	127	84	100	80	139	86	86	82	112	106
緑区	528	35	48	63	27	51	33	54	38	29	42	57	51
岩槻区	455	26	42	51	46	39	32	47	33	32	21	38	48

表7-2 婚姻件数、夫妻の一方が日本人と結婚した外国人の国籍・区別

	国籍	婚姻数										
		さいたま市	西区	北区	大宮区	見沼区	中央区	桜区	浦和区	南区	緑区	岩槻区
夫妻の一方が外国	総数	219	9	23	37	24	11	19	28	35	17	16
夫日本・妻外国	総数	161	6	17	27	17	7	11	20	26	16	14
	韓国・朝鮮	31	-	2	4	2	2	2	4	9	4	2
	中国	77	4	6	17	14	4	6	7	7	4	8
	フィリピン	18	-	2	2	1	-	1	2	6	3	1
	タイ	5	1	1	-	-	-	1	-	1	1	-
	米国	4	-	-	-	-	-	-	2	-	1	1
	英国	-	-	-	-	-	-	-	-	-	-	-
	ブラジル	1	-	-	-	-	-	-	-	1	-	-
	ペルー	1	-	1	-	-	-	-	-	-	-	-
その他の国	24	1	5	4	-	1	1	5	2	3	2	
妻日本・夫外国	総数	58	3	6	10	7	4	8	8	9	1	2
	韓国・朝鮮	11	3	3	1	-	-	3	-	1	-	-
	中国	14	-	-	2	4	-	3	3	1	1	-
	フィリピン	3	-	-	-	2	-	-	-	1	-	-
	タイ	-	-	-	-	-	-	-	-	-	-	-
	米国	1	-	-	-	-	-	-	-	1	-	-
	英国	4	-	1	1	-	1	-	-	1	-	-
	ブラジル	1	-	1	-	-	-	-	-	-	-	-
	ペルー	-	-	-	-	-	-	-	-	-	-	-
その他の国	24	-	1	6	1	3	2	5	4	-	2	

表 7-3 婚姻件数、夫の年齢（5歳階級）・妻の年齢（5歳階級）・夫の初婚-再婚・妻の初婚-再婚・区別

さいたま市

妻の年齢		夫の年齢																			
		総 数		19 歳以下		20～24 歳		25～29 歳		30～34 歳		35～39 歳		40～44 歳		45～49 歳		50 歳以上		不 詳	
		初婚	再婚	初婚	再婚	初婚	再婚	初婚	再婚	初婚	再婚	初婚	再婚	初婚	再婚	初婚	再婚	初婚	再婚	初婚	再婚
総 数	初婚	4,189	379	31	-	380	4	1,696	22	1,164	70	551	112	258	88	85	48	24	35	-	-
	再婚	300	349	2	-	12	1	57	17	72	26	62	69	36	65	31	66	28	105	-	-
19 以下	初婚	61	3	25	-	20	1	9	-	-	1	4	-	2	-	1	1	-	-	-	-
	再婚	1	-	1	-	-	-	-	-	-	-	-	-	-	-	-	-	-	-	-	-
20～24	初婚	561	41	5	-	241	2	222	10	60	13	24	8	8	7	1	1	-	-	-	-
	再婚	7	5	1	-	1	1	3	2	1	1	1	1	-	-	-	-	-	-	-	-
25～29	初婚	2,041	99	1	-	109	1	1,263	11	505	29	123	29	30	16	9	8	1	5	-	-
	再婚	45	27	-	-	2	-	21	10	16	4	6	6	-	2	-	3	-	2	-	-
30～34	初婚	989	91	-	-	9	-	174	1	525	22	203	39	67	19	10	6	1	4	-	-
	再婚	84	60	-	-	6	-	18	4	31	12	19	24	3	14	6	4	1	2	-	-
35～39	初婚	372	80	-	-	1	-	26	-	66	5	172	29	81	30	22	10	4	6	-	-
	再婚	84	71	-	-	3	-	12	1	16	7	31	28	15	15	4	9	3	11	-	-
40～44	初婚	127	38	-	-	-	-	2	-	5	-	23	7	61	14	31	11	5	6	-	-
	再婚	41	61	-	-	-	-	2	-	7	2	4	7	14	19	10	24	4	9	-	-
45～49	初婚	28	19	-	-	-	-	-	-	2	-	2	-	7	1	10	11	7	7	-	-
	再婚	18	57	-	-	-	-	1	-	1	-	1	2	4	11	7	18	4	26	-	-
50 以上	初婚	10	8	-	-	-	-	-	-	1	-	-	-	2	1	1	-	6	7	-	-
	再婚	20	68	-	-	-	-	-	-	-	-	-	1	-	4	4	8	16	55	-	-
不 詳	初婚	-	-	-	-	-	-	-	-	-	-	-	-	-	-	-	-	-	-	-	-
	再婚	-	-	-	-	-	-	-	-	-	-	-	-	-	-	-	-	-	-	-	-

※注 1：婚姻件数は平成 27 年に結婚生活に入り届け出たもの

注 2：年齢は同居時年齢

表7-3 婚姻件数、夫の年齢（5歳階級）・妻の年齢（5歳階級）・夫の初婚-再婚・妻の初婚-再婚・区別

西 区

妻の年齢		夫の年齢																			
		総 数		19歳以下		20～24歳		25～29歳		30～34歳		35～39歳		40～44歳		45～49歳		50歳以上		不 詳	
		初婚	再婚	初婚	再婚	初婚	再婚	初婚	再婚	初婚	再婚	初婚	再婚	初婚	再婚	初婚	再婚	初婚	再婚	初婚	再婚
総 数	初婚	269	24	4	-	33	1	108	3	69	4	30	8	15	4	10	1	-	3	-	-
	再婚	24	29	-	-	-	-	8	1	5	2	6	7	1	6	3	3	1	10	-	-
19以下	初婚	6	1	2	-	3	1	-	-	-	-	1	-	-	-	-	-	-	-	-	-
	再婚	-	-	-	-	-	-	-	-	-	-	-	-	-	-	-	-	-	-	-	-
20～24	初婚	44	4	2	-	19	-	19	2	1	1	2	-	1	1	-	-	-	-	-	-
	再婚	2	-	-	-	-	-	2	-	-	-	-	-	-	-	-	-	-	-	-	-
25～29	初婚	127	6	-	-	11	-	81	1	29	1	3	2	2	2	1	-	-	-	-	-
	再婚	-	1	-	-	-	-	-	-	-	-	-	1	-	-	-	-	-	-	-	-
30～34	初婚	64	4	-	-	-	-	7	-	34	2	17	2	4	-	2	-	-	-	-	-
	再婚	10	8	-	-	-	-	4	-	4	1	2	3	-	3	-	1	-	-	-	-
35～39	初婚	17	7	-	-	-	-	1	-	5	-	6	4	3	1	2	-	-	2	-	-
	再婚	7	6	-	-	-	-	2	1	-	1	4	2	-	1	1	-	-	1	-	-
40～44	初婚	9	-	-	-	-	-	-	-	-	-	1	-	4	-	4	-	-	-	-	-
	再婚	3	5	-	-	-	-	-	-	1	-	-	1	1	1	1	2	-	1	-	-
45～49	初婚	1	2	-	-	-	-	-	-	-	-	-	-	1	-	-	1	-	1	-	-
	再婚	1	6	-	-	-	-	-	-	-	-	-	-	-	1	1	-	-	5	-	-
50以上	初婚	1	-	-	-	-	-	-	-	-	-	-	-	-	-	1	-	-	-	-	-
	再婚	1	3	-	-	-	-	-	-	-	-	-	-	-	-	-	-	1	3	-	-
不 詳	初婚	-	-	-	-	-	-	-	-	-	-	-	-	-	-	-	-	-	-	-	-
	再婚	-	-	-	-	-	-	-	-	-	-	-	-	-	-	-	-	-	-	-	-

※注1：婚姻件数は平成27年に結婚生活に入り届け出たもの

注2：年齢は同居時年齢

表7-3 婚姻件数、夫の年齢（5歳階級）・妻の年齢（5歳階級）・夫の初婚-再婚・妻の初婚-再婚・区別

北 区

妻の年齢		夫の年齢																			
		総 数		19歳以下		20～24歳		25～29歳		30～34歳		35～39歳		40～44歳		45～49歳		50歳以上		不 詳	
		初婚	再婚	初婚	再婚	初婚	再婚	初婚	再婚	初婚	再婚	初婚	再婚	初婚	再婚	初婚	再婚	初婚	再婚	初婚	再婚
総 数	初婚	514	47	2	-	63	-	209	2	128	10	63	19	30	8	17	5	2	3	-	-
	再婚	33	40	-	-	2	-	5	2	7	6	9	5	3	8	5	8	2	11	-	-
19以下	初婚	8	-	1	-	1	-	5	-	-	-	-	-	-	-	1	-	-	-	-	-
	再婚	-	-	-	-	-	-	-	-	-	-	-	-	-	-	-	-	-	-	-	-
20～24	初婚	88	7	-	-	43	-	34	1	6	4	3	2	1	-	1	-	-	-	-	-
	再婚	-	2	-	-	-	-	-	1	-	1	-	-	-	-	-	-	-	-	-	-
25～29	初婚	242	13	1	-	17	-	143	1	56	4	19	5	4	2	2	-	-	1	-	-
	再婚	4	-	-	-	-	-	1	-	3	-	-	-	-	-	-	-	-	-	-	-
30～34	初婚	110	10	-	-	2	-	24	-	56	1	20	7	6	1	2	1	-	-	-	-
	再婚	8	9	-	-	2	-	1	1	3	1	1	4	-	2	1	1	-	-	-	-
35～39	初婚	49	13	-	-	-	-	3	-	10	1	19	5	11	4	6	3	-	-	-	-
	再婚	12	7	-	-	-	-	3	-	1	2	6	1	2	2	-	1	-	1	-	-
40～44	初婚	12	1	-	-	-	-	-	-	-	-	2	-	7	-	3	-	-	1	-	-
	再婚	7	10	-	-	-	-	-	-	2	2	-	-	1	3	2	4	2	1	-	-
45～49	初婚	4	3	-	-	-	-	-	-	-	-	-	-	1	1	2	1	1	1	-	-
	再婚	1	4	-	-	-	-	-	-	-	-	-	-	-	-	1	2	-	2	-	-
50以上	初婚	1	-	-	-	-	-	-	-	-	-	-	-	-	-	-	-	1	-	-	-
	再婚	1	8	-	-	-	-	-	-	-	-	-	-	1	1	-	-	-	7	-	-
不 詳	初婚	-	-	-	-	-	-	-	-	-	-	-	-	-	-	-	-	-	-	-	-
	再婚	-	-	-	-	-	-	-	-	-	-	-	-	-	-	-	-	-	-	-	-

※注1：婚姻件数は平成27年に結婚生活に入り届け出たもの

注2：年齢は同居時年齢

表7-3 婚姻件数、夫の年齢（5歳階級）・妻の年齢（5歳階級）・夫の初婚-再婚・妻の初婚-再婚・区別

大宮区

妻の年齢		夫の年齢																			
		総数		19歳以下		20～24歳		25～29歳		30～34歳		35～39歳		40～44歳		45～49歳		50歳以上		不詳	
		初婚	再婚	初婚	再婚	初婚	再婚	初婚	再婚	初婚	再婚	初婚	再婚	初婚	再婚	初婚	再婚	初婚	再婚	初婚	再婚
総数	初婚	422	40	1	-	27	1	173	2	129	11	49	6	32	12	10	6	1	2	-	-
	再婚	23	31	-	-	1	-	5	1	5	3	5	7	1	4	2	8	4	8	-	-
19以下	初婚	4	-	1	-	3	-	-	-	-	-	-	-	-	-	-	-	-	-	-	-
	再婚	-	-	-	-	-	-	-	-	-	-	-	-	-	-	-	-	-	-	-	-
20～24	初婚	41	5	-	-	13	-	19	1	7	1	2	2	-	1	-	-	-	-	-	-
	再婚	-	-	-	-	-	-	-	-	-	-	-	-	-	-	-	-	-	-	-	-
25～29	初婚	212	13	-	-	8	1	137	1	48	8	12	-	6	2	1	1	-	-	-	-
	再婚	2	3	-	-	-	-	1	-	-	-	1	1	-	-	-	1	-	1	-	-
30～34	初婚	112	7	-	-	3	-	15	-	67	2	18	4	9	1	-	-	-	-	-	-
	再婚	9	6	-	-	-	-	4	1	2	2	1	2	-	1	2	-	-	-	-	-
35～39	初婚	40	7	-	-	-	-	2	-	7	-	16	-	11	5	3	2	1	-	-	-
	再婚	5	5	-	-	1	-	-	-	2	1	2	3	-	-	-	-	-	1	-	-
40～44	初婚	10	6	-	-	-	-	-	-	-	-	1	-	5	3	4	2	-	1	-	-
	再婚	3	7	-	-	-	-	-	-	1	-	1	1	1	2	-	4	-	-	-	-
45～49	初婚	3	1	-	-	-	-	-	-	-	-	-	-	1	-	2	1	-	-	-	-
	再婚	-	5	-	-	-	-	-	-	-	-	-	-	-	1	-	3	-	1	-	-
50以上	初婚	-	1	-	-	-	-	-	-	-	-	-	-	-	-	-	-	-	1	-	-
	再婚	4	5	-	-	-	-	-	-	-	-	-	-	-	-	-	-	4	5	-	-
不詳	初婚	-	-	-	-	-	-	-	-	-	-	-	-	-	-	-	-	-	-	-	-
	再婚	-	-	-	-	-	-	-	-	-	-	-	-	-	-	-	-	-	-	-	-

※注1：婚姻件数は平成27年に結婚生活に入り届け出たもの

注2：年齢は同居時年齢

表7-3 婚姻件数、夫の年齢（5歳階級）・妻の年齢（5歳階級）・夫の初婚-再婚・妻の初婚-再婚・区別

見沼区

妻の年齢		夫の年齢																			
		総数		19歳以下		20～24歳		25～29歳		30～34歳		35～39歳		40～44歳		45～49歳		50歳以上		不詳	
		初婚	再婚	初婚	再婚	初婚	再婚	初婚	再婚	初婚	再婚	初婚	再婚	初婚	再婚	初婚	再婚	初婚	再婚	初婚	再婚
総数	初婚	410	35	-	-	50	-	168	1	97	5	58	13	27	7	3	6	7	3	-	-
	再婚	42	48	-	-	-	-	7	3	10	3	13	11	3	10	6	4	3	17	-	-
19以下	初婚	6	-	-	-	2	-	2	-	-	-	1	-	1	-	-	-	-	-	-	-
	再婚	-	-	-	-	-	-	-	-	-	-	-	-	-	-	-	-	-	-	-	-
20～24	初婚	58	3	-	-	31	-	21	-	2	1	3	-	1	1	-	1	-	-	-	-
	再婚	-	-	-	-	-	-	-	-	-	-	-	-	-	-	-	-	-	-	-	-
25～29	初婚	202	8	-	-	16	-	130	1	42	1	13	4	-	-	-	2	1	-	-	-
	再婚	8	2	-	-	-	-	4	2	2	-	2	-	-	-	-	-	-	-	-	-
30～34	初婚	87	13	-	-	1	-	14	-	46	3	18	4	8	4	-	-	-	2	-	-
	再婚	16	10	-	-	-	-	1	1	4	2	8	4	1	3	2	-	-	-	-	-
35～39	初婚	37	8	-	-	-	-	1	-	7	-	21	5	8	2	-	1	-	-	-	-
	再婚	9	11	-	-	-	-	1	-	3	1	3	5	1	1	1	1	-	3	-	-
40～44	初婚	13	1	-	-	-	-	-	-	-	-	1	-	8	-	3	1	1	-	-	-
	再婚	3	10	-	-	-	-	-	-	1	-	-	2	-	5	2	1	-	2	-	-
45～49	初婚	5	1	-	-	-	-	-	-	-	-	1	-	1	-	-	1	3	-	-	-
	再婚	2	8	-	-	-	-	1	-	-	-	-	-	1	1	-	1	-	6	-	-
50以上	初婚	2	1	-	-	-	-	-	-	-	-	-	-	-	-	-	-	2	1	-	-
	再婚	4	7	-	-	-	-	-	-	-	-	-	-	-	-	1	1	3	6	-	-
不詳	初婚	-	-	-	-	-	-	-	-	-	-	-	-	-	-	-	-	-	-	-	-
	再婚	-	-	-	-	-	-	-	-	-	-	-	-	-	-	-	-	-	-	-	-

※注1：婚姻件数は平成27年に結婚生活に入り届け出たもの

注2：年齢は同居時年齢

表7-3 婚姻件数、夫の年齢（5歳階級）・妻の年齢（5歳階級）・夫の初婚-再婚・妻の初婚-再婚・区別

中央区

妻の年齢		夫の年齢																			
		総数		19歳以下		20～24歳		25～29歳		30～34歳		35～39歳		40～44歳		45～49歳		50歳以上		不詳	
		初婚	再婚	初婚	再婚	初婚	再婚	初婚	再婚	初婚	再婚	初婚	再婚	初婚	再婚	初婚	再婚	初婚	再婚	初婚	再婚
総数	初婚	387	34	2	-	23	-	155	2	120	2	55	11	27	9	4	5	1	5	-	-
	再婚	24	19	-	-	-	-	10	3	1	1	7	3	1	3	2	2	3	7	-	-
19以下	初婚	3	1	2	-	-	-	-	-	-	-	1	-	-	-	-	1	-	-	-	-
	再婚	-	-	-	-	-	-	-	-	-	-	-	-	-	-	-	-	-	-	-	-
20～24	初婚	42	1	-	-	16	-	15	1	8	-	2	-	1	-	-	-	-	-	-	-
	再婚	-	1	-	-	-	-	-	1	-	-	-	-	-	-	-	-	-	-	-	-
25～29	初婚	198	9	-	-	6	-	122	1	59	1	8	3	3	2	-	2	-	-	-	-
	再婚	7	2	-	-	-	-	6	2	-	-	1	-	-	-	-	-	-	-	-	-
30～34	初婚	95	5	-	-	1	-	15	-	46	1	25	2	8	1	-	-	-	1	-	-
	再婚	4	6	-	-	-	-	2	-	-	1	2	3	-	1	-	-	-	1	-	-
35～39	初婚	30	9	-	-	-	-	2	-	4	-	14	5	9	3	1	1	-	-	-	-
	再婚	6	1	-	-	-	-	2	-	1	-	2	-	1	1	-	-	-	-	-	-
40～44	初婚	16	6	-	-	-	-	1	-	2	-	4	1	5	3	3	1	1	1	1	-
	再婚	2	2	-	-	-	-	-	-	-	-	1	-	-	1	-	1	1	-	-	-
45～49	初婚	2	1	-	-	-	-	-	-	1	-	1	-	-	-	-	-	-	1	-	-
	再婚	3	3	-	-	-	-	-	-	-	-	1	-	-	-	1	1	1	2	-	-
50以上	初婚	1	2	-	-	-	-	-	-	-	-	-	-	1	-	-	-	-	2	-	-
	再婚	2	4	-	-	-	-	-	-	-	-	-	-	-	-	1	-	1	4	-	-
不詳	初婚	-	-	-	-	-	-	-	-	-	-	-	-	-	-	-	-	-	-	-	-
	再婚	-	-	-	-	-	-	-	-	-	-	-	-	-	-	-	-	-	-	-	-

※注1：婚姻件数は平成27年に結婚生活に入り届け出たもの

注2：年齢は同居時年齢

表7-3 婚姻件数、夫の年齢（5歳階級）・妻の年齢（5歳階級）・夫の初婚-再婚・妻の初婚-再婚・区別

桜区

妻の年齢		夫の年齢																			
		総数		19歳以下		20～24歳		25～29歳		30～34歳		35～39歳		40～44歳		45～49歳		50歳以上		不詳	
		初婚	再婚	初婚	再婚	初婚	再婚	初婚	再婚	初婚	再婚	初婚	再婚	初婚	再婚	初婚	再婚	初婚	再婚	初婚	再婚
総数	初婚	271	46	3	-	37	1	112	4	61	11	37	11	15	10	3	7	3	2	-	-
	再婚	29	26	-	-	2	-	6	2	7	-	4	4	5	5	3	6	2	9	-	-
19以下	初婚	7	1	3	-	3	-	-	-	-	1	1	-	-	-	-	-	-	-	-	-
	再婚	-	-	-	-	-	-	-	-	-	-	-	-	-	-	-	-	-	-	-	-
20～24	初婚	48	9	-	-	26	1	19	2	1	2	2	2	-	2	-	-	-	-	-	-
	再婚	1	-	-	-	-	-	1	-	-	-	-	-	-	-	-	-	-	-	-	-
25～29	初婚	120	15	-	-	6	-	84	2	19	5	9	5	2	3	-	-	-	-	-	-
	再婚	3	3	-	-	-	-	2	2	1	-	-	-	-	-	-	1	-	-	-	-
30～34	初婚	64	7	-	-	1	-	8	-	35	3	12	3	6	1	1	-	1	-	-	-
	再婚	6	3	-	-	1	-	1	-	4	-	-	2	-	1	-	-	-	-	-	-
35～39	初婚	24	3	-	-	1	-	1	-	4	-	13	-	2	3	2	-	1	-	-	-
	再婚	11	3	-	-	1	-	2	-	2	-	4	1	2	1	-	1	-	-	-	-
40～44	初婚	6	7	-	-	-	-	-	-	1	-	-	1	5	1	-	5	-	-	-	-
	再婚	5	4	-	-	-	-	-	-	-	-	-	-	3	2	2	2	-	-	-	-
45～49	初婚	2	3	-	-	-	-	-	-	1	-	-	-	-	-	-	2	1	1	-	-
	再婚	1	3	-	-	-	-	-	-	-	-	-	-	-	1	1	1	-	1	-	-
50以上	初婚	-	1	-	-	-	-	-	-	-	-	-	-	-	-	-	-	-	1	-	-
	再婚	2	10	-	-	-	-	-	-	-	-	-	1	-	-	-	1	2	8	-	-
不詳	初婚	-	-	-	-	-	-	-	-	-	-	-	-	-	-	-	-	-	-	-	-
	再婚	-	-	-	-	-	-	-	-	-	-	-	-	-	-	-	-	-	-	-	-

※注1：婚姻件数は平成27年に結婚生活に入り届け出たもの

注2：年齢は同居時年齢

表7-3 婚姻件数、夫の年齢（5歳階級）・妻の年齢（5歳階級）・夫の初婚-再婚・妻の初婚-再婚・区別

浦和区

妻の年齢		夫の年齢																			
		総数		19歳以下		20～24歳		25～29歳		30～34歳		35～39歳		40～44歳		45～49歳		50歳以上		不詳	
		初婚	再婚	初婚	再婚	初婚	再婚	初婚	再婚	初婚	再婚	初婚	再婚	初婚	再婚	初婚	再婚	初婚	再婚	初婚	再婚
総数	初婚	583	42	3	-	27	-	233	3	190	6	83	12	33	9	12	5	2	7	-	-
	再婚	27	31	1	-	3	-	3	1	8	2	4	6	5	4	-	7	3	11	-	-
19以下	初婚	5	-	3	-	2	-	-	-	-	-	-	-	-	-	-	-	-	-	-	-
	再婚	1	-	1	-	-	-	-	-	-	-	-	-	-	-	-	-	-	-	-	-
20～24	初婚	43	1	-	-	16	-	17	-	8	1	2	-	-	-	-	-	-	-	-	-
	再婚	-	-	-	-	-	-	-	-	-	-	-	-	-	-	-	-	-	-	-	-
25～29	初婚	290	10	-	-	8	-	177	3	83	2	15	3	5	1	2	-	-	1	-	-
	再婚	4	2	-	-	1	-	2	1	1	-	-	-	-	1	-	-	-	-	-	-
30～34	初婚	165	16	-	-	1	-	34	-	85	3	35	7	9	2	1	4	-	-	-	-
	再婚	8	3	-	-	1	-	1	-	2	2	2	1	1	-	-	-	1	-	-	-
35～39	初婚	62	7	-	-	-	-	5	-	13	-	28	2	11	3	4	-	1	2	-	-
	再婚	8	7	-	-	1	-	-	-	3	-	2	5	1	1	-	1	1	-	-	-
40～44	初婚	15	3	-	-	-	-	-	-	-	-	3	-	8	2	3	-	1	1	-	-
	再婚	4	3	-	-	-	-	-	-	2	-	-	-	2	1	-	1	-	1	-	-
45～49	初婚	2	3	-	-	-	-	-	-	-	-	-	-	-	-	2	1	-	2	-	-
	再婚	1	5	-	-	-	-	-	-	-	-	-	-	1	1	-	2	-	2	-	-
50以上	初婚	1	2	-	-	-	-	-	-	1	-	-	-	-	1	-	-	-	1	-	-
	再婚	1	11	-	-	-	-	-	-	-	-	-	-	-	-	-	3	1	8	-	-
不詳	初婚	-	-	-	-	-	-	-	-	-	-	-	-	-	-	-	-	-	-	-	-
	再婚	-	-	-	-	-	-	-	-	-	-	-	-	-	-	-	-	-	-	-	-

※注1：婚姻件数は平成27年に結婚生活に入り届け出たもの

注2：年齢は同居時年齢

表7-3 婚姻件数、夫の年齢（5歳階級）・妻の年齢（5歳階級）・夫の初婚-再婚・妻の初婚-再婚・区別

南 区

妻の年齢		夫の年齢																			
		総 数		19歳以下		20～24歳		25～29歳		30～34歳		35～39歳		40～44歳		45～49歳		50歳以上		不 詳	
		初婚	再婚	初婚	再婚	初婚	再婚	初婚	再婚	初婚	再婚	初婚	再婚	初婚	再婚	初婚	再婚	初婚	再婚	初婚	再婚
総 数	初婚	740	56	4	-	46	-	310	1	217	13	105	17	39	11	16	7	3	7	-	-
	再婚	44	49	-	-	-	-	7	1	16	5	5	9	7	10	3	10	6	14	-	-
19以下	初婚	5	-	4	-	1	-	-	-	-	-	-	-	-	-	-	-	-	-	-	-
	再婚	-	-	-	-	-	-	-	-	-	-	-	-	-	-	-	-	-	-	-	-
20～24	初婚	85	4	-	-	31	-	39	-	12	2	1	1	2	1	-	-	-	-	-	-
	再婚	2	-	-	-	-	-	-	-	1	-	1	-	-	-	-	-	-	-	-	-
25～29	初婚	373	12	-	-	14	-	225	-	100	6	28	2	4	1	2	2	-	1	-	-
	再婚	7	7	-	-	-	-	3	1	4	2	-	1	-	1	-	1	-	1	-	-
30～34	初婚	180	17	-	-	-	-	39	1	92	4	38	7	8	3	3	1	-	1	-	-
	再婚	12	5	-	-	-	-	1	-	10	2	1	1	-	1	-	-	-	1	-	-
35～39	初婚	67	12	-	-	-	-	7	-	11	1	31	3	15	5	3	1	-	2	-	-
	再婚	7	14	-	-	-	-	1	-	-	1	3	5	3	3	-	1	-	4	-	-
40～44	初婚	26	7	-	-	-	-	-	-	2	-	7	4	9	1	7	1	1	1	-	-
	再婚	8	8	-	-	-	-	2	-	1	-	-	2	3	2	1	3	1	1	-	-
45～49	初婚	2	3	-	-	-	-	-	-	-	-	-	-	-	-	1	2	1	1	-	-
	再婚	6	6	-	-	-	-	-	-	-	-	-	-	1	2	2	3	3	1	-	-
50以上	初婚	2	1	-	-	-	-	-	-	-	-	-	-	1	-	-	-	1	1	-	-
	再婚	2	9	-	-	-	-	-	-	-	-	-	-	-	1	-	2	2	6	-	-
不 詳	初婚	-	-	-	-	-	-	-	-	-	-	-	-	-	-	-	-	-	-	-	-
	再婚	-	-	-	-	-	-	-	-	-	-	-	-	-	-	-	-	-	-	-	-

※注1：婚姻件数は平成27年に結婚生活に入り届け出たもの

注2：年齢は同居時年齢

表7-3 婚姻件数、夫の年齢（5歳階級）・妻の年齢（5歳階級）・夫の初婚-再婚・妻の初婚-再婚・区別

緑 区

妻の年齢		夫の年齢																			
		総 数		19歳以下		20～24歳		25～29歳		30～34歳		35～39歳		40～44歳		45～49歳		50歳以上		不 詳	
		初婚	再婚	初婚	再婚	初婚	再婚	初婚	再婚	初婚	再婚	初婚	再婚	初婚	再婚	初婚	再婚	初婚	再婚	初婚	再婚
総 数	初婚	342	34	4	-	31	1	139	1	89	6	42	10	27	9	6	4	4	3	-	-
	再婚	23	27	-	-	3	-	2	1	5	1	4	6	3	4	5	8	1	7	-	-
19以下	初婚	8	-	4	-	2	-	1	-	-	-	-	-	1	-	-	-	-	-	-	-
	再婚	-	-	-	-	-	-	-	-	-	-	-	-	-	-	-	-	-	-	-	-
20～24	初婚	47	4	-	-	18	1	18	1	7	1	4	1	-	-	-	-	-	-	-	-
	再婚	-	-	-	-	-	-	-	-	-	-	-	-	-	-	-	-	-	-	-	-
25～29	初婚	171	9	-	-	11	-	106	-	39	1	11	4	4	2	-	-	-	2	-	-
	再婚	5	3	-	-	1	-	-	1	3	1	1	1	-	-	-	-	-	-	-	-
30～34	初婚	70	5	-	-	-	-	11	-	39	2	12	2	7	1	1	-	-	-	-	-
	再婚	4	4	-	-	2	-	1	-	-	-	1	2	-	1	-	1	-	-	-	-
35～39	初婚	28	10	-	-	-	-	3	-	4	2	13	2	6	4	1	2	1	-	-	-
	再婚	9	5	-	-	-	-	1	-	2	-	2	1	1	1	2	2	1	1	-	-
40～44	初婚	12	5	-	-	-	-	-	-	-	-	2	1	7	2	2	1	1	1	-	-
	再婚	4	6	-	-	-	-	-	-	-	-	-	1	2	1	2	2	-	2	-	-
45～49	初婚	5	1	-	-	-	-	-	-	-	-	-	-	2	-	2	1	1	-	-	-
	再婚	1	6	-	-	-	-	-	-	-	-	-	1	-	1	1	3	-	1	-	-
50以上	初婚	1	-	-	-	-	-	-	-	-	-	-	-	-	-	-	-	1	-	-	-
	再婚	-	3	-	-	-	-	-	-	-	-	-	-	-	-	-	-	-	3	-	-
不 詳	初婚	-	-	-	-	-	-	-	-	-	-	-	-	-	-	-	-	-	-	-	-
	再婚	-	-	-	-	-	-	-	-	-	-	-	-	-	-	-	-	-	-	-	-

※注1：婚姻件数は平成27年に結婚生活に入り届け出たもの

注2：年齢は同居時年齢

表7-3 婚姻件数、夫の年齢（5歳階級）・妻の年齢（5歳階級）・夫の初婚-再婚・妻の初婚-再婚・区別

岩槻区

妻の年齢		夫の年齢																			
		総数		19歳以下		20～24歳		25～29歳		30～34歳		35～39歳		40～44歳		45～49歳		50歳以上		不詳	
		初婚	再婚	初婚	再婚	初婚	再婚	初婚	再婚	初婚	再婚	初婚	再婚	初婚	再婚	初婚	再婚	初婚	再婚	初婚	再婚
総数	初婚	251	21	8	-	43	-	89	3	64	2	29	5	13	9	4	2	1	-	-	-
	再婚	31	49	1	-	1	1	4	2	8	3	5	11	7	11	2	10	3	11	-	-
19以下	初婚	9	-	5	-	3	-	1	-	-	-	-	-	-	-	-	-	-	-	-	-
	再婚	-	-	-	-	-	-	-	-	-	-	-	-	-	-	-	-	-	-	-	-
20～24	初婚	65	3	3	-	28	-	21	2	8	-	3	-	2	1	-	-	-	-	-	-
	再婚	2	2	1	-	1	1	-	-	-	-	-	1	-	-	-	-	-	-	-	-
25～29	初婚	106	4	-	-	12	-	58	1	30	-	5	1	-	1	1	-	-	-	-	-
	再婚	5	4	-	-	-	-	2	1	2	1	1	2	-	-	-	-	-	-	-	-
30～34	初婚	42	7	-	-	-	-	7	-	25	1	8	1	2	5	-	-	-	-	-	-
	再婚	7	6	-	-	-	-	2	1	2	1	1	2	1	1	1	1	-	-	-	-
35～39	初婚	18	4	-	-	-	-	1	-	1	1	11	3	5	-	-	-	-	-	-	-
	再婚	10	12	-	-	-	-	-	-	2	1	3	5	4	4	-	2	1	-	-	-
40～44	初婚	8	2	-	-	-	-	1	-	-	-	2	-	3	2	2	-	-	-	-	-
	再婚	2	6	-	-	-	-	-	-	1	-	-	-	1	1	-	4	-	1	-	-
45～49	初婚	2	1	-	-	-	-	-	-	-	-	-	-	1	-	1	1	-	-	-	-
	再婚	2	11	-	-	-	-	-	-	1	-	-	1	1	3	-	2	-	5	-	-
50以上	初婚	1	-	-	-	-	-	-	-	-	-	-	-	-	-	-	-	1	-	-	-
	再婚	3	8	-	-	-	-	-	-	-	-	-	-	-	2	1	1	2	5	-	-
不詳	初婚	-	-	-	-	-	-	-	-	-	-	-	-	-	-	-	-	-	-	-	-
	再婚	-	-	-	-	-	-	-	-	-	-	-	-	-	-	-	-	-	-	-	-

※注1：婚姻件数は平成27年に結婚生活に入り届け出たもの

注2：年齢は同居時年齢

第8節 離婚統計

表8-1 離婚件数、届出月・区別

	総数	1月	2月	3月	4月	5月	6月	7月	8月	9月	10月	11月	12月
さいたま市	2,038	164	178	240	156	165	181	154	151	156	160	161	172
西 区	150	10	14	15	18	12	17	11	10	10	11	11	11
北 区	220	16	17	26	19	21	21	18	13	19	22	13	15
大宮区	172	17	15	21	11	11	14	9	18	10	11	17	18
見沼区	279	23	27	35	19	19	26	20	17	20	31	23	19
中央区	156	10	15	18	12	11	14	15	12	13	11	15	10
桜 区	186	22	17	18	7	15	19	16	14	18	10	14	16
浦和区	201	18	16	20	14	17	21	14	12	22	11	20	16
南 区	285	27	22	38	24	32	12	22	24	20	18	19	27
緑 区	216	15	15	32	16	13	19	16	19	14	19	16	22
岩槻区	173	6	20	17	16	14	18	13	12	10	16	13	18

※注：本表の表頭に掲げた月は離婚の月であって、協議離婚については届出月、調停・審判・和解・請求の認諾・判決離婚については、成立または確定の月である。

表 8 - 2 離婚件数、夫の年齢（5歳階級）・妻の年齢（5歳階級）・区別

さいたま市

妻の年齢	夫の年齢											
	総数	19歳以下	20～24歳	25～29歳	30～34歳	35～39歳	40～44歳	45～49歳	50～54歳	55～59歳	60歳以上	不詳
総数	2,038	2	61	208	329	363	376	273	175	89	162	-
19歳以下	12	2	7	2	1	-	-	-	-	-	-	-
20～24歳	116	-	44	38	10	13	5	4	1	-	1	-
25～29歳	306	-	9	135	102	30	16	7	4	2	1	-
30～34歳	401	-	1	25	179	124	40	13	9	3	7	-
35～39歳	340	-	-	7	32	149	102	30	13	5	2	-
40～44歳	346	-	-	1	5	39	169	93	28	6	5	-
45～49歳	222	-	-	-	-	8	38	101	50	13	12	-
50～54歳	142	-	-	-	-	-	4	24	62	35	17	-
55～59歳	54	-	-	-	-	-	1	-	6	21	26	-
60歳以上	99	-	-	-	-	-	1	1	2	4	91	-
不詳	-	-	-	-	-	-	-	-	-	-	-	-

※年齢は別居時年齢

西 区

妻の年齢	夫の年齢											
	総数	19歳以下	20～24歳	25～29歳	30～34歳	35～39歳	40～44歳	45～49歳	50～54歳	55～59歳	60歳以上	不詳
総数	150	-	10	24	19	22	24	25	13	5	8	-
19歳以下	2	-	2	-	-	-	-	-	-	-	-	-
20～24歳	15	-	5	7	-	1	2	-	-	-	-	-
25～29歳	29	-	3	13	7	3	1	1	1	-	-	-
30～34歳	24	-	-	4	9	8	1	2	-	-	-	-
35～39歳	19	-	-	-	2	10	5	2	-	-	-	-
40～44歳	22	-	-	-	1	-	12	6	2	-	1	-
45～49歳	19	-	-	-	-	-	3	11	4	1	-	-
50～54歳	12	-	-	-	-	-	-	3	6	3	-	-
55～59歳	2	-	-	-	-	-	-	-	-	1	1	-
60歳以上	6	-	-	-	-	-	-	-	-	-	6	-
不詳	-	-	-	-	-	-	-	-	-	-	-	-

※年齢は別居時年齢

北 区

妻の年齢	夫の年齢											
	総数	19歳以下	20～24歳	25～29歳	30～34歳	35～39歳	40～44歳	45～49歳	50～54歳	55～59歳	60歳以上	不詳
総数	220	-	3	22	35	42	43	23	22	7	23	-
19歳以下	1	-	1	-	-	-	-	-	-	-	-	-
20～24歳	14	-	2	7	2	3	-	-	-	-	-	-
25～29歳	26	-	-	10	10	-	4	1	-	1	-	-
30～34歳	57	-	-	5	21	24	4	1	-	-	2	-
35～39歳	27	-	-	-	2	9	10	1	2	2	1	-
40～44歳	37	-	-	-	-	5	20	7	3	1	1	-
45～49歳	27	-	-	-	-	1	3	13	8	-	2	-
50～54歳	13	-	-	-	-	-	-	-	8	3	2	-
55～59歳	5	-	-	-	-	-	1	-	1	-	3	-
60歳以上	13	-	-	-	-	-	1	-	-	-	12	-
不詳	-	-	-	-	-	-	-	-	-	-	-	-

※年齢は別居時年齢

表 8-2 離婚件数、夫の年齢（5歳階級）・妻の年齢（5歳階級）・区別

大宮区

妻の年齢	夫の年齢											
	総数	19歳以下	20～24歳	25～29歳	30～34歳	35～39歳	40～44歳	45～49歳	50～54歳	55～59歳	60歳以上	不詳
総数	172	-	4	15	29	24	41	21	16	12	10	-
19歳以下	-	-	-	-	-	-	-	-	-	-	-	-
20～24歳	8	-	2	3	1	-	1	-	1	-	-	-
25～29歳	30	-	2	10	9	5	-	2	1	-	1	-
30～34歳	38	-	-	2	18	8	7	-	2	-	1	-
35～39歳	28	-	-	-	1	7	16	4	-	-	-	-
40～44歳	27	-	-	-	-	3	12	6	5	-	1	-
45～49歳	19	-	-	-	-	1	4	7	4	3	-	-
50～54歳	10	-	-	-	-	-	1	2	3	4	-	-
55～59歳	9	-	-	-	-	-	-	-	-	5	4	-
60歳以上	3	-	-	-	-	-	-	-	-	-	3	-
不詳	-	-	-	-	-	-	-	-	-	-	-	-

※年齢は別居時年齢

見沼区

妻の年齢	夫の年齢											
	総数	19歳以下	20～24歳	25～29歳	30～34歳	35～39歳	40～44歳	45～49歳	50～54歳	55～59歳	60歳以上	不詳
総数	279	-	8	32	37	54	53	43	22	11	19	-
19歳以下	3	-	2	1	-	-	-	-	-	-	-	-
20～24歳	15	-	6	4	1	2	1	1	-	-	-	-
25～29歳	47	-	-	21	13	6	6	-	1	-	-	-
30～34歳	50	-	-	5	19	16	4	3	2	-	1	-
35～39歳	52	-	-	1	3	24	13	9	2	-	-	-
40～44歳	54	-	-	-	1	5	26	13	7	2	-	-
45～49歳	20	-	-	-	-	1	3	12	2	-	2	-
50～54歳	20	-	-	-	-	-	-	5	8	5	2	-
55～59歳	7	-	-	-	-	-	-	-	-	3	4	-
60歳以上	11	-	-	-	-	-	-	-	-	1	10	-
不詳	-	-	-	-	-	-	-	-	-	-	-	-

※年齢は別居時年齢

中央区

妻の年齢	夫の年齢											
	総数	19歳以下	20～24歳	25～29歳	30～34歳	35～39歳	40～44歳	45～49歳	50～54歳	55～59歳	60歳以上	不詳
総数	156	-	1	16	29	35	30	15	12	12	6	-
19歳以下	1	-	-	1	-	-	-	-	-	-	-	-
20～24歳	6	-	1	3	-	1	-	1	-	-	-	-
25～29歳	27	-	-	12	12	3	-	-	-	-	-	-
30～34歳	32	-	-	-	14	12	5	-	-	1	-	-
35～39歳	33	-	-	-	3	17	12	1	-	-	-	-
40～44歳	21	-	-	-	-	1	9	8	1	-	2	-
45～49歳	14	-	-	-	-	1	4	4	2	2	1	-
50～54歳	15	-	-	-	-	-	-	1	7	7	-	-
55～59歳	3	-	-	-	-	-	-	-	1	1	1	-
60歳以上	4	-	-	-	-	-	-	-	1	1	2	-
不詳	-	-	-	-	-	-	-	-	-	-	-	-

※年齢は別居時年齢

表 8-2 離婚件数、夫の年齢（5歳階級）・妻の年齢（5歳階級）・区別

桜 区

妻の年齢	夫の年齢											
	総数	19歳以下	20～24歳	25～29歳	30～34歳	35～39歳	40～44歳	45～49歳	50～54歳	55～59歳	60歳以上	不詳
総 数	186	-	12	19	25	25	35	33	21	7	9	-
19歳以下	1	-	1	-	-	-	-	-	-	-	-	-
20～24歳	17	-	9	2	2	2	1	1	-	-	-	-
25～29歳	28	-	1	14	7	2	-	2	1	1	-	-
30～34歳	30	-	1	-	11	10	5	2	1	-	-	-
35～39歳	26	-	-	2	4	6	7	3	4	-	-	-
40～44歳	41	-	-	1	1	5	16	15	2	1	-	-
45～49歳	17	-	-	-	-	-	4	7	5	-	1	-
50～54歳	15	-	-	-	-	-	2	3	8	2	-	-
55～59歳	5	-	-	-	-	-	-	-	-	2	3	-
60歳以上	6	-	-	-	-	-	-	-	-	1	5	-
不 詳	-	-	-	-	-	-	-	-	-	-	-	-

※年齢は別居時年齢

浦和区

妻の年齢	夫の年齢											
	総数	19歳以下	20～24歳	25～29歳	30～34歳	35～39歳	40～44歳	45～49歳	50～54歳	55～59歳	60歳以上	不詳
総 数	201	-	3	12	31	36	37	30	21	10	21	-
19歳以下	-	-	-	-	-	-	-	-	-	-	-	-
20～24歳	4	-	2	1	-	-	-	1	-	-	-	-
25～29歳	20	-	1	8	8	2	-	1	-	-	-	-
30～34歳	45	-	-	2	18	13	5	4	1	1	1	-
35～39歳	33	-	-	1	4	16	10	2	-	-	-	-
40～44歳	35	-	-	-	1	5	15	10	3	1	-	-
45～49歳	35	-	-	-	-	-	7	12	8	4	4	-
50～54歳	11	-	-	-	-	-	-	-	7	2	2	-
55～59歳	6	-	-	-	-	-	-	-	2	2	2	-
60歳以上	12	-	-	-	-	-	-	-	-	-	12	-
不 詳	-	-	-	-	-	-	-	-	-	-	-	-

※年齢は別居時年齢

南 区

妻の年齢	夫の年齢											
	総数	19歳以下	20～24歳	25～29歳	30～34歳	35～39歳	40～44歳	45～49歳	50～54歳	55～59歳	60歳以上	不詳
総 数	285	1	6	25	53	59	44	32	21	17	27	-
19歳以下	1	1	-	-	-	-	-	-	-	-	-	-
20～24歳	10	-	5	4	-	1	-	-	-	-	-	-
25～29歳	39	-	1	15	16	5	2	-	-	-	-	-
30～34歳	60	-	-	4	34	13	4	1	2	1	1	-
35～39歳	56	-	-	2	3	30	14	4	2	-	1	-
40～44歳	42	-	-	-	-	8	20	10	3	1	-	-
45～49歳	30	-	-	-	-	2	4	14	7	2	1	-
50～54歳	20	-	-	-	-	-	-	3	5	7	5	-
55～59歳	9	-	-	-	-	-	-	-	1	5	3	-
60歳以上	18	-	-	-	-	-	-	-	1	1	16	-
不 詳	-	-	-	-	-	-	-	-	-	-	-	-

※年齢は別居時年齢

表 8 - 2 離婚件数、夫の年齢（5歳階級）・妻の年齢（5歳階級）・区別

緑 区

妻の年齢	夫の年齢											
	総数	19歳以下	20～24歳	25～29歳	30～34歳	35～39歳	40～44歳	45～49歳	50～54歳	55～59歳	60歳以上	不詳
総 数	216	1	7	22	40	41	35	28	17	1	24	-
19歳以下	2	1	-	-	1	-	-	-	-	-	-	-
20～24歳	12	-	7	2	1	1	-	-	-	-	1	-
25～29歳	33	-	-	18	10	4	1	-	-	-	-	-
30～34歳	37	-	-	2	20	13	1	-	-	-	1	-
35～39歳	41	-	-	-	7	18	11	2	3	-	-	-
40～44歳	36	-	-	-	1	4	19	11	1	-	-	-
45～49歳	25	-	-	-	-	1	2	13	7	1	1	-
50～54歳	12	-	-	-	-	-	1	2	6	-	3	-
55～59歳	2	-	-	-	-	-	-	-	-	-	2	-
60歳以上	16	-	-	-	-	-	-	-	-	-	16	-
不 詳	-	-	-	-	-	-	-	-	-	-	-	-

※年齢は別居時年齢

岩槻区

妻の年齢	夫の年齢											
	総数	19歳以下	20～24歳	25～29歳	30～34歳	35～39歳	40～44歳	45～49歳	50～54歳	55～59歳	60歳以上	不詳
総 数	173	-	7	21	31	25	34	23	10	7	15	-
19歳以下	1	-	1	-	-	-	-	-	-	-	-	-
20～24歳	15	-	5	5	3	2	-	-	-	-	-	-
25～29歳	27	-	1	14	10	-	2	-	-	-	-	-
30～34歳	28	-	-	1	15	7	4	-	1	-	-	-
35～39歳	25	-	-	1	3	12	4	2	-	3	-	-
40～44歳	31	-	-	-	-	3	20	7	1	-	-	-
45～49歳	16	-	-	-	-	1	4	8	3	-	-	-
50～54歳	14	-	-	-	-	-	-	5	4	2	3	-
55～59歳	6	-	-	-	-	-	-	-	1	2	3	-
60歳以上	10	-	-	-	-	-	-	1	-	-	9	-
不 詳	-	-	-	-	-	-	-	-	-	-	-	-

※年齢は別居時年齢

表 8-3 離婚件数、種類・同居期間・区別

さいたま市

	総数	同居期間									
		1年未満	1～2年	2～3年	3～4年	4～5年	5～10年	10～15年	15～20年	20年以上	不詳
総数 数	2,038	113	136	131	121	114	458	285	237	351	92
割合	100.0	5.5	6.7	6.4	5.9	5.6	22.5	14.0	11.6	17.2	4.5
協議 数	1,796	96	118	119	109	99	412	249	209	301	84
割合	100.0	5.3	6.6	6.6	6.1	5.5	22.9	13.9	11.6	16.8	4.7
調停 数	184	14	16	10	10	13	29	27	21	37	7
割合	100.0	7.6	8.7	5.4	5.4	7.1	15.8	14.7	11.4	20.1	3.8
審判 数	1	-	-	-	-	-	-	1	-	-	-
割合	100.0	-	-	-	-	-	-	100.0	-	-	-
和解 数	33	-	1	-	1	2	12	4	5	8	-
割合	100.0	-	3.0	-	3.0	6.1	36.4	12.1	15.2	24.2	-
請求 数	-	-	-	-	-	-	-	-	-	-	-
認諾 割合	-	-	-	-	-	-	-	-	-	-	-
判決 数	24	3	1	2	1	-	5	4	2	5	1
割合	100.0	12.5	4.2	8.3	4.2	-	20.8	16.7	8.3	20.8	4.2

西 区

	総数	同居期間									
		1年未満	1～2年	2～3年	3～4年	4～5年	5～10年	10～15年	15～20年	20年以上	不詳
総数 数	150	10	13	12	7	7	30	12	25	24	10
割合	100.0	6.7	8.7	8.0	4.7	4.7	20.0	8.0	16.7	16.0	6.7
協議 数	134	10	11	11	7	4	27	10	25	19	10
割合	100.0	7.5	8.2	8.2	5.2	3.0	20.1	7.5	18.7	14.2	7.5
調停 数	11	-	2	1	-	3	2	1	-	2	-
割合	100.0	-	18.2	9.1	-	27.3	18.2	9.1	-	18.2	-
審判 数	-	-	-	-	-	-	-	-	-	-	-
割合	-	-	-	-	-	-	-	-	-	-	-
和解 数	2	-	-	-	-	-	-	-	-	2	-
割合	100.0	-	-	-	-	-	-	-	-	100.0	-
請求 数	-	-	-	-	-	-	-	-	-	-	-
認諾 割合	-	-	-	-	-	-	-	-	-	-	-
判決 数	3	-	-	-	-	-	1	1	-	1	-
割合	100.0	-	-	-	-	-	33.3	33.3	-	33.3	-

表 8-3 離婚件数、種類・同居期間・区別

北 区

	総数	同 居 期 間									
		1年 未満	1～ 2年	2～ 3年	3～ 4年	4～ 5年	5～ 10年	10～ 15年	15～ 20年	20年 以上	不詳
総数 数	220	15	13	13	19	9	44	33	28	40	6
割合	100.0	6.8	5.9	5.9	8.6	4.1	20.0	15.0	12.7	18.2	2.7
協議 数	199	14	12	12	18	9	39	28	27	35	5
割合	100.0	7.0	6.0	6.0	9.0	4.5	19.6	14.1	13.6	17.6	2.5
調停 数	17	1	1	1	1	-	2	4	1	5	1
割合	100.0	5.9	5.9	5.9	5.9	-	11.8	23.5	5.9	29.4	5.9
審判 数	-	-	-	-	-	-	-	-	-	-	-
割合	-	-	-	-	-	-	-	-	-	-	-
和解 数	3	-	-	-	-	-	3	-	-	-	-
割合	100.0	-	-	-	-	-	100.0	-	-	-	-
請求 認諾 数	-	-	-	-	-	-	-	-	-	-	-
割合	-	-	-	-	-	-	-	-	-	-	-
判決 数	1	-	-	-	-	-	-	1	-	-	-
割合	100.0	-	-	-	-	-	-	100.0	-	-	-

大宮区

	総数	同 居 期 間									
		1年 未満	1～ 2年	2～ 3年	3～ 4年	4～ 5年	5～ 10年	10～ 15年	15～ 20年	20年 以上	不詳
総数 数	172	10	14	6	14	17	35	20	22	22	12
割合	100.0	5.8	8.1	3.5	8.1	9.9	20.3	11.6	12.8	12.8	7.0
協議 数	147	9	12	5	12	14	32	17	16	19	11
割合	100.0	6.1	8.2	3.4	8.2	9.5	21.8	11.6	10.9	12.9	7.5
調停 数	20	1	2	1	2	3	1	2	4	3	1
割合	100.0	5.0	10.0	5.0	10.0	15.0	5.0	10.0	20.0	15.0	5.0
審判 数	-	-	-	-	-	-	-	-	-	-	-
割合	-	-	-	-	-	-	-	-	-	-	-
和解 数	5	-	-	-	-	-	2	1	2	-	-
割合	100.0	-	-	-	-	-	40.0	20.0	40.0	-	-
請求 認諾 数	-	-	-	-	-	-	-	-	-	-	-
割合	-	-	-	-	-	-	-	-	-	-	-
判決 数	-	-	-	-	-	-	-	-	-	-	-
割合	-	-	-	-	-	-	-	-	-	-	-

表 8-3 離婚件数、種類・同居期間・区別

見沼区

	総数	同居期間									
		1年未満	1～2年	2～3年	3～4年	4～5年	5～10年	10～15年	15～20年	20年以上	不詳
総数 数	279	23	15	19	16	11	71	48	26	40	10
割合	100.0	8.2	5.4	6.8	5.7	3.9	25.4	17.2	9.3	14.3	3.6
協議 数	249	17	13	15	15	10	66	44	24	35	10
割合	100.0	6.8	5.2	6.0	6.0	4.0	26.5	17.7	9.6	14.1	4.0
調停 数	25	5	2	3	1	1	4	3	2	4	-
割合	100.0	20.0	8.0	12.0	4.0	4.0	16.0	12.0	8.0	16.0	-
審判 数	1	-	-	-	-	-	-	1	-	-	-
割合	100.0	-	-	-	-	-	-	100.0	-	-	-
和解 数	1	-	-	-	-	-	1	-	-	-	-
割合	100.0	-	-	-	-	-	100.0	-	-	-	-
請求 数	-	-	-	-	-	-	-	-	-	-	-
認諾 割合	-	-	-	-	-	-	-	-	-	-	-
判決 数	3	1	-	1	-	-	-	-	-	1	-
割合	100.0	33.3	-	33.3	-	-	-	-	-	33.3	-

中央区

	総数	同居期間									
		1年未満	1～2年	2～3年	3～4年	4～5年	5～10年	10～15年	15～20年	20年以上	不詳
総数 数	156	7	10	7	5	11	45	25	16	22	8
割合	100.0	4.5	6.4	4.5	3.2	7.1	28.8	16.0	10.3	14.1	5.1
協議 数	137	6	9	7	5	9	40	21	15	18	7
割合	100.0	4.4	6.6	5.1	3.6	6.6	29.2	15.3	10.9	13.1	5.1
調停 数	12	1	1	-	-	2	3	1	1	3	-
割合	100.0	8.3	8.3	-	-	16.7	25.0	8.3	8.3	25.0	-
審判 数	-	-	-	-	-	-	-	-	-	-	-
割合	-	-	-	-	-	-	-	-	-	-	-
和解 数	5	-	-	-	-	-	2	2	-	1	-
割合	100.0	-	-	-	-	-	40.0	40.0	-	20.0	-
請求 数	-	-	-	-	-	-	-	-	-	-	-
認諾 割合	-	-	-	-	-	-	-	-	-	-	-
判決 数	2	-	-	-	-	-	-	1	-	-	1
割合	100.0	-	-	-	-	-	-	50.0	-	-	50.0

表 8-3 離婚件数、種類・同居期間・区別

桜 区

	総数	同 居 期 間									
		1年 未満	1～ 2年	2～ 3年	3～ 4年	4～ 5年	5～ 10年	10～ 15年	15～ 20年	20年 以上	不詳
総数 数	186	4	11	14	11	14	42	27	22	31	10
割合	100.0	2.2	5.9	7.5	5.9	7.5	22.6	14.5	11.8	16.7	5.4
協議 数	171	4	10	14	10	14	37	25	21	27	9
割合	100.0	2.3	5.8	8.2	5.8	8.2	21.6	14.6	12.3	15.8	5.3
調停 数	12	-	1	-	1	-	3	1	1	4	1
割合	100.0	-	8.3	-	8.3	-	25.0	8.3	8.3	33.3	8.3
審判 数	-	-	-	-	-	-	-	-	-	-	-
割合	-	-	-	-	-	-	-	-	-	-	-
和解 数	2	-	-	-	-	-	2	-	-	-	-
割合	100.0	-	-	-	-	-	100.0	-	-	-	-
請求 認諾 数	-	-	-	-	-	-	-	-	-	-	-
割合	-	-	-	-	-	-	-	-	-	-	-
判決 数	1	-	-	-	-	-	-	1	-	-	-
割合	100.0	-	-	-	-	-	-	100.0	-	-	-

浦和区

	総数	同 居 期 間									
		1年 未満	1～ 2年	2～ 3年	3～ 4年	4～ 5年	5～ 10年	10～ 15年	15～ 20年	20年 以上	不詳
総数 数	201	8	10	20	12	13	37	20	25	45	11
割合	100.0	4.0	5.0	10.0	6.0	6.5	18.4	10.0	12.4	22.4	5.5
協議 数	173	7	7	19	12	11	33	17	19	40	8
割合	100.0	4.0	4.0	11.0	6.9	6.4	19.1	9.8	11.0	23.1	4.6
調停 数	25	1	3	1	-	1	3	2	6	5	3
割合	100.0	4.0	12.0	4.0	-	4.0	12.0	8.0	24.0	20.0	12.0
審判 数	-	-	-	-	-	-	-	-	-	-	-
割合	-	-	-	-	-	-	-	-	-	-	-
和解 数	3	-	-	-	-	1	1	1	-	-	-
割合	100.0	-	-	-	-	33.3	33.3	33.3	-	-	-
請求 認諾 数	-	-	-	-	-	-	-	-	-	-	-
割合	-	-	-	-	-	-	-	-	-	-	-
判決 数	-	-	-	-	-	-	-	-	-	-	-
割合	-	-	-	-	-	-	-	-	-	-	-

表 8 - 3 離婚件数、種類・同居期間・区別

南 区

	総数	同 居 期 間									
		1年 未満	1～ 2年	2～ 3年	3～ 4年	4～ 5年	5～ 10年	10～ 15年	15～ 20年	20年 以上	不詳
総数 数	285	13	20	14	14	20	76	35	27	55	11
割合	100.0	4.6	7.0	4.9	4.9	7.0	26.7	12.3	9.5	19.3	3.9
協議 数	255	11	17	13	12	18	70	31	24	48	11
割合	100.0	4.3	6.7	5.1	4.7	7.1	27.5	12.2	9.4	18.8	4.3
調停 数	23	2	1	-	2	2	5	4	3	4	-
割合	100.0	8.7	4.3	-	8.7	8.7	21.7	17.4	13.0	17.4	-
審判 数	-	-	-	-	-	-	-	-	-	-	-
割合	-	-	-	-	-	-	-	-	-	-	-
和解 数	3	-	1	-	-	-	-	-	-	2	-
割合	100.0	-	33.3	-	-	-	-	-	-	66.7	-
請求 認諾 数	-	-	-	-	-	-	-	-	-	-	-
割合	-	-	-	-	-	-	-	-	-	-	-
判決 数	4	-	1	1	-	-	1	-	-	1	-
割合	100.0	-	25.0	25.0	-	-	25.0	-	-	25.0	-

緑 区

	総数	同 居 期 間									
		1年 未満	1～ 2年	2～ 3年	3～ 4年	4～ 5年	5～ 10年	10～ 15年	15～ 20年	20年 以上	不詳
総数 数	216	14	18	12	14	9	45	33	23	39	9
割合	100.0	6.5	8.3	5.6	6.5	4.2	20.8	15.3	10.6	18.1	4.2
協議 数	183	12	16	11	11	7	37	29	16	35	9
割合	100.0	6.6	8.7	6.0	6.0	3.8	20.2	15.8	8.7	19.1	4.9
調停 数	19	1	2	1	2	1	4	4	3	1	-
割合	100.0	5.3	10.5	5.3	10.5	5.3	21.1	21.1	15.8	5.3	-
審判 数	-	-	-	-	-	-	-	-	-	-	-
割合	-	-	-	-	-	-	-	-	-	-	-
和解 数	6	-	-	-	-	1	1	-	2	2	-
割合	100.0	-	-	-	-	16.7	16.7	-	33.3	33.3	-
請求 認諾 数	-	-	-	-	-	-	-	-	-	-	-
割合	-	-	-	-	-	-	-	-	-	-	-
判決 数	8	1	-	-	1	-	3	-	2	1	-
割合	100.0	12.5	-	-	12.5	-	37.5	-	25.0	12.5	-

表 8 - 3 離婚件数、種類・同居期間・区別

岩槻区

	総数	同居期間									
		1年未満	1～2年	2～3年	3～4年	4～5年	5～10年	10～15年	15～20年	20年以上	不詳
総数	173	9	12	14	9	3	33	32	23	33	5
割合	100.0	5.2	6.9	8.1	5.2	1.7	19.1	18.5	13.3	19.1	2.9
協議	148	6	11	12	7	3	31	27	22	25	4
割合	100.0	4.1	7.4	8.1	4.7	2.0	20.9	18.2	14.9	16.9	2.7
調停	20	2	1	2	1	-	2	5	-	6	1
割合	100.0	10.0	5.0	10.0	5.0	-	10.0	25.0	-	30.0	5.0
審判	-	-	-	-	-	-	-	-	-	-	-
割合	-	-	-	-	-	-	-	-	-	-	-
和解	3	-	-	-	1	-	-	-	1	1	-
割合	100.0	-	-	-	33.3	-	-	-	33.3	33.3	-
請求	-	-	-	-	-	-	-	-	-	-	-
認諾	-	-	-	-	-	-	-	-	-	-	-
割合	-	-	-	-	-	-	-	-	-	-	-
判決	2	1	-	-	-	-	-	-	-	1	-
割合	100.0	50.0	-	-	-	-	-	-	-	50.0	-

表 8-4 離婚件数、親権を行う子の数・区別

	子供無し	1人		2人				3人以上				
	総数	総数	夫が親権を行う場合	妻が親権を行う場合	総数	夫が2児の親権を行う場合	妻が2児の親権を行う場合	その他	総数	夫が全児の親権を行う場合	妻が全児の親権を行う場合	その他
さいたま市	986	521	81	440	388	44	323	21	143	20	106	17
西 区	83	37	8	29	23	2	19	2	7	2	4	1
北 区	106	59	11	48	44	4	38	2	11	3	7	1
大宮区	93	46	4	42	31	5	23	3	2	1	1	-
見沼区	126	69	8	61	59	6	53	-	25	1	22	2
中央区	78	39	6	33	30	2	28	-	9	1	7	1
桜 区	75	59	5	54	36	7	27	2	16	1	11	4
浦和区	116	48	13	35	28	3	23	2	9	2	7	-
南 区	155	62	11	51	51	3	43	5	17	2	13	2
緑 区	87	56	7	49	50	5	40	5	23	4	15	4
岩槻区	67	46	8	38	36	7	29	-	24	3	19	2

参考表

(1) 死因順位に用いる分類項目（平成7年以降）

死因分類コード	分類名	死因分類コード	分類名
01100	腸管感染症	10100	インフルエンザ
01200	結核	10200	肺炎
01300	敗血症（新生児の細菌性敗血症を除く）	10300	急性気管支炎
01400	ウイルス肝炎	10400	慢性閉塞性肺疾患
01500	ヒト免疫不全ウイルス〔HIV〕病	10500	喘息
02100	悪性新生物	11100	胃潰瘍及び十二指腸潰瘍
02200	その他の新生物	11200	ヘルニア及び腸閉塞
03100	貧血	11300	肝疾患
04100	糖尿病	12000	皮膚及び皮下組織の疾患
05100	血管性及び詳細不明の認知症	13000	筋骨格系及び結合組織の疾患
06100	髄膜炎	14100	糸球体疾患及び腎尿細管間質性疾患
06200	脊髄性筋萎縮症及び関連症候群	14200	腎不全
06300	パーキンソン病	15000	妊娠、分娩及び産じょく
06400	アルツハイマー病	16000	周産期に発生した病態
07000	眼及び付属器の疾患	17000	先天奇形、変形及び染色体異常
08000	耳及び乳様突起の疾患	18100	老衰
09100	高血圧性疾患	18200	乳幼児突然死症候群
09200	心疾患（高血圧性を除く）	20100	不慮の事故
09300	脳血管疾患	20200	自殺
09400	大動脈瘤及び解離	20300	他殺

(2) 乳児死因順位に用いる分類項目（平成7年以降）

死因分類コード	分類名	死因分類コード	分類名
B a01	腸管感染症	B a18	肺炎
B a02	敗血症（新生児の細菌性敗血症を除く）	B a19	喘息
B a03	麻疹	B a20	ヘルニア及び腸閉塞
B a04	ウイルス肝炎	B a21	肝疾患
B a06	悪性新生物	B a22	腎不全
B a09	その他の新生物	B a24	妊娠期間及び胎児発育に関連する障害
B a10	栄養失調症及びその他の栄養欠乏症	B a25	出産外傷
B a11	代謝障害	B a26～B a 30	周産期に特異的な呼吸障害及び心血管障害
B a12	髄膜炎	B a31～B a 32	周産期に特異的な感染症
B a13	脊髄性筋萎縮症及び関連症候群	B a33	胎児及び新生児の出血性障害及び血液障害
B a14	脳性麻痺	B a35	先天奇形、変形及び染色体異常
B a15	心疾患（高血圧性を除く）	B a44	乳幼児突然死症候群
B a16	脳血管疾患	B a46	不慮の事故
B a17	インフルエンザ	B a55	他殺

- ※ (1) 表の新生児の“細菌性敗血症”は「周産期に発生した病態」に、“高血圧性心疾患”は「高血圧性疾患」に含まれる。「血管性及び詳細不明の認知症」は平成18年1月1日からの分類名である。
 (2) 表の“新生児の細菌性敗血症”は「周産期に特異的な感染症」に含まれる。

さいたま市 保健統計
(平成27年統計)

発行

さいたま市

編集

さいたま市保健福祉局保健所保健総務課

〒338-0013

さいたま市中央区鈴谷7丁目5番12号

電話 048-840-2206

FAX 048-840-2228

このさいたま市保健統計は、200部作成し、
1部当たりの印刷経費は799.2円です。

この本は再生紙を
使用しています。



さいたま市