

平成 24 年度 版

さいたま市 保健統計

(平成 23 年統計)

さいたま市保健所

目 次

第1章 人口

表1 人口・世帯数・面積・人口密度・区別	1
表2 年齢、5歳階級・性別	1

第2章 人口動態統計

第1節 総括

1 人口動態統計とは	3
2 比率の解説	4
3 表章記号の規約	4
4 人口動態調査結果の概要	5
表1-1 年次別人口動態総覧	8
表1-2 人口動態総覧、区別	9

第2節 出生統計

表2-1 出生数、性・出生月・区別	10
表2-2 出生数、出生時の体重・平均体重・性・妊娠期間 (4週区分- (早期・正期・過期再掲)) 別	11
表2-3 出生数、性・母の年齢 (5歳階級)・嫡出子-非嫡出子・区別	13
表2-4 出生数、性・母の年齢 (5歳階級)・出産順位別	17
表2-5 出生数、性・出生時の体重・出産順位・区別	18
表2-6 出生数、出産の場所・出生時の立会者・区別	29
表2-7 出生数及び割合、単産-複産・母の年齢 (5歳階級)・性・低体重児・区別	30
表2-8 出生数及び割合、父母の国籍・区別	41

第3節 死亡統計

表3-1 死亡数、性・死亡月・区別	43
表3-2 死亡数、性・年齢 (5歳階級)・死因简单分類別	44
表3-3 死亡数、性・死亡月・死因简单分類別	55
表3-4 死因順位、年齢 (5歳階級) 別	66

第4節 乳児死亡統計

表4-1 乳児 (1歳未満) 死亡数・新生児 (生後4週未満再掲) 死亡数、 性・死亡月・区別	72
表4-2 乳児 (1歳未満) 死亡数・新生児 (生後4週未満再掲) 死亡数、 乳児死因简单分類・区別	75
表4-3 乳児 (1歳未満) 死亡数・新生児 (生後4週未満再掲) 死亡数、 日齢一月齢 (生存期間) ・月別	85

第5節 死産統計

表5-1 死産数、自然-人工・性・死産月・区別	86
表5-2 死産数、自然-人工・出産の場所・出産時の立会者・区別	92
表5-3 死産数、自然-人工・性・妊娠期間 (4週区分- (早期・正期・過期再掲)) ・区別	94
表5-4 死産数、自然-人工・母の年齢 (5歳階級) ・区別	99
表5-5 死産数、自然-人工・妊娠期間・母の年齢 (5歳階級) ・区別	100

第6節 周産期死亡統計

表6-1	周産期死亡数、妊娠満22週以後の死産— 早期新生児死亡・性・死亡月・区別	111
表6-2	周産期死亡数、母側病態・母の年齢（5歳階級）別	115
表6-3	周産期死亡数、児側病態別	116

第7節 婚姻統計

表7-1	婚姻件数、届出月・区別	118
表7-2	婚姻件数、夫妻の一方が日本人と結婚した外国人の国籍・区別	118
表7-3	婚姻件数、夫の年齢（5歳階級）・妻の年齢（5歳階級）・ 夫の初婚—再婚・妻の初婚—再婚・区別	119

第8節 離婚統計

表8-1	離婚件数、届出月・区別	130
表8-2	離婚件数、夫の年齢（5歳階級）・妻の年齢（5歳階級）・区別	131
表8-3	離婚件数、種類・同居期間・区別	135
表8-4	離婚件数、親権を行う子の数・区別	141

参考表

	死因順位に用いる分類項目（平成7年以降）	142
	乳児死因順位に用いる分類項目（平成7年以降）	142

第1章 人口

表1 人口・世帯数・面積・人口密度・区別

	人 口 (人)			世 帯 数 (人)	面 積 (k m ²)	人口密度 (1k m ² 当たり)
	総数	男	女			
さいたま市	1,237,926	619,404	618,522	533,292	217.486	5,692
西 区	84,958	42,139	42,819	34,686	29.143	2,915
北 区	143,226	72,069	71,157	62,039	16.911	8,469
大宮区	110,790	54,949	55,841	50,822	12.751	8,689
見沼区	158,805	78,952	79,853	66,373	30.630	5,185
中央区	95,915	48,218	47,697	42,904	8.385	11,439
桜 区	95,568	48,790	46,778	42,330	18.596	5,139
浦和区	146,820	71,921	74,899	65,029	11.510	12,756
南 区	176,206	89,334	86,872	78,052	13.890	12,686
緑 区	113,194	56,386	56,808	45,044	26.510	4,270
岩槻区	112,444	56,646	55,798	46,013	49.160	2,287

表2 年齢、5歳階級・性別

年 齢	総 数	男	女
総 数	1,237,926	619,404	618,522
0～4歳	56,302	28,818	27,484
5～9歳	56,334	28,836	27,498
10～14歳	59,997	30,675	29,322
15～19歳	60,355	30,839	29,516
20～24歳	66,028	33,943	32,085
25～29歳	77,123	39,946	37,177
30～34歳	87,854	45,184	42,670
35～39歳	108,137	55,797	52,340
40～44歳	106,066	54,697	51,369
45～49歳	87,347	45,217	42,130
50～54歳	74,040	38,556	35,484
55～59歳	71,429	36,602	34,827
60～64歳	91,388	44,958	46,430
65～69歳	72,029	34,785	37,244
70～74歳	61,931	29,631	32,300
75～79歳	46,581	21,249	25,332
80～84歳	29,852	12,226	17,626
85～89歳	16,097	5,358	10,739
90～94歳	6,809	1,635	5,174
95～99歳	1,956	418	1,538
100歳以上	271	34	237

※数値は、さいたま市総務局総務部総務課による「平成23年10月1日現在年齢別人口（総人口）」

<参考>

平成23年 人口数、性・年齢（5歳階級）別

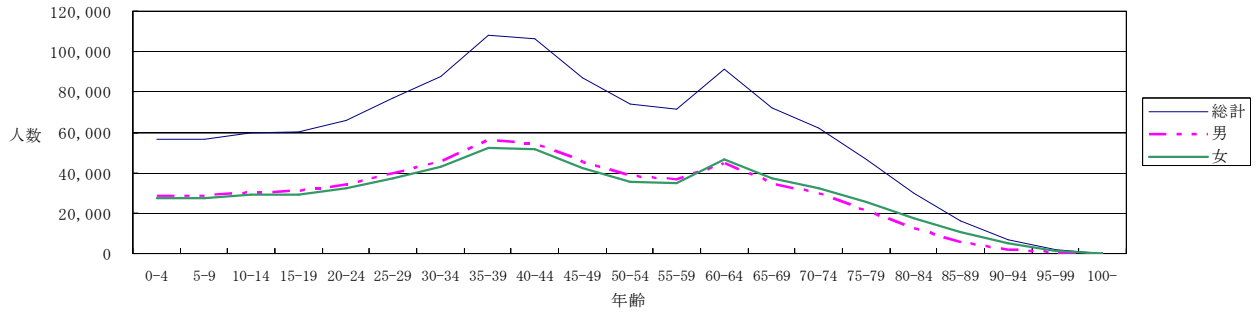

年齢3区分別構成割合

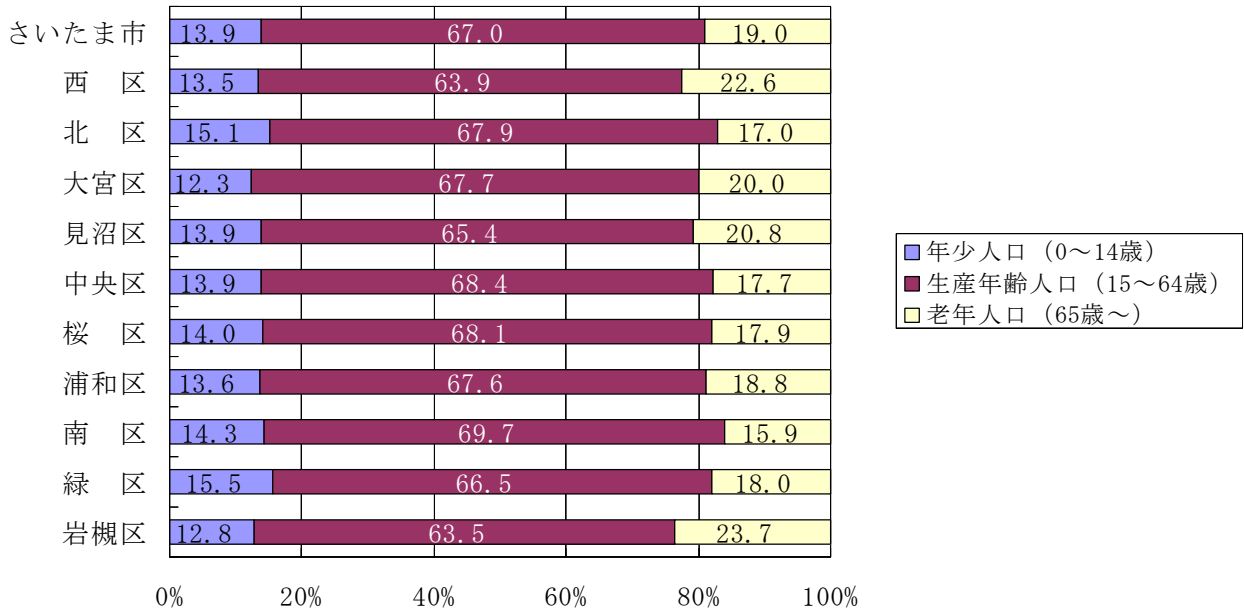

自然増加率の推移

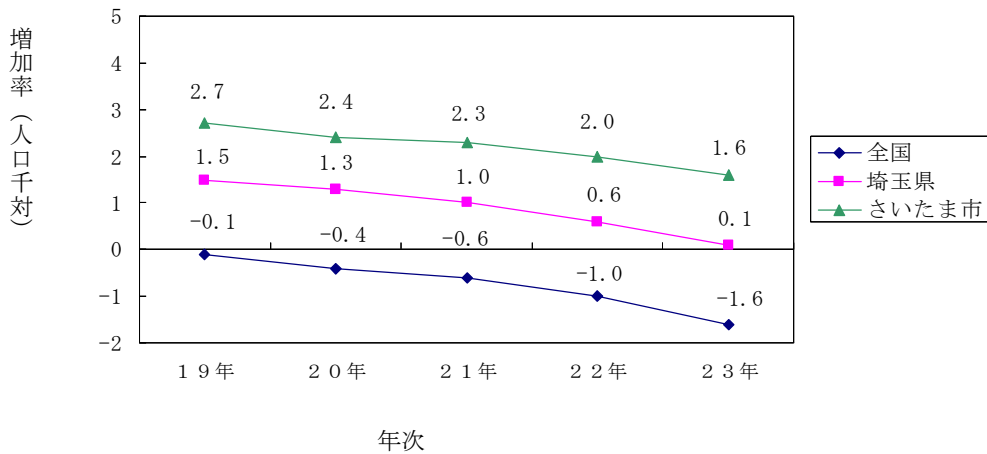

第2章 人口動態統計

第1節 総括

1 人口動態統計とは

(1) 調査目的

我が国の人口動態事象を把握し、人口及び厚生労働行政施策の基礎資料を得ることを目的とする。

(2) 調査対象及び客体

「戸籍法」及び「死産の届出に関する規程」により届け出られた出生、死亡、婚姻、離婚、死産の全数を対象としている。

(3) 調査期間

平成23年1月1日から同年12月31日までに事件が発生したものであって、調査該当翌年の1月14日までに区長に届け出られたものである。

(4) 調査方法

出生、死亡、婚姻、離婚、死産の届出に基づいて人口動態調査票を作成する。

(5) 用語解説

乳児死亡 生後1年未満の死亡をいう。

新生児死亡 生後4週未満の死亡をいう。

早期新生児死亡 生後1週未満の死亡をいう。

死産 妊娠満12週（妊娠第4月）以後における死児の出産をいい、死児とは、出産後において心臓搏動、随意筋の運動及び呼吸のいずれも認めないものをいう。

周産期死亡 妊娠満22週（154日）以後の死産に早期新生児死亡を加えたものをいう。

合計特殊出生率 女子（この場合、15～49歳）の各年齢別出生率を合計した数値である。その年次の年齢別出生状態を1人の女性の生涯に当てはめ、一生の間に生む子供の平均人数を理論的に表したものである。合計特殊出生率が2.1を割り込むと人口は減少する。

標準化死亡比 standardized mortality ratio:SMR
各地域の年齢階級別人口と全国の年齢階級別死亡率により算出された各地域の期待死亡数に対するその地域の実際の死亡数の比をいい、年齢構成の違いの影響を除いて死亡率を全国と比較したものである。

ベイズ推定 合計特殊出生率や標準化死亡比（SMR）を算出する場合、観測データ以外にも対象に関する情報を推定に反映させることにより、標本数（出生数や死亡数）が少ない場合に偶然変動の影響を受け数値が不安定な動きを示すことがないようにする手法のこと。

(6) 調査経路

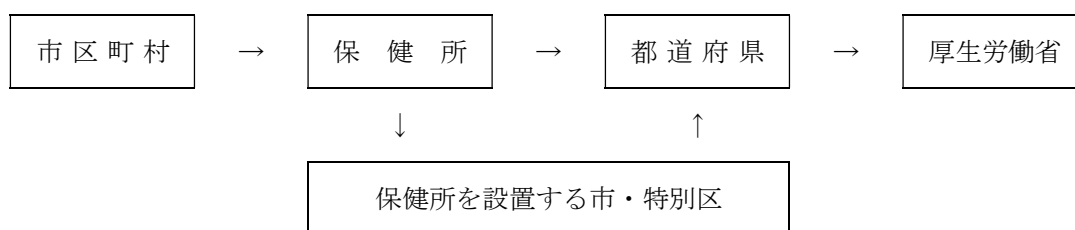

2 比率の解説

$$(1) \text{ 出生率・死亡率・婚姻率・離婚率} = \frac{1 \text{ 年間の事件数}}{10 \text{ 月1日現在の人口}} \times 1,000$$

$$(2) \text{ 乳児死亡率} = \frac{1 \text{ 年間の乳児死亡数}}{1 \text{ 年間の出生数}} \times 1,000$$

$$(3) \text{ 新生児死亡率} = \frac{1 \text{ 年間の新生児死亡数}}{1 \text{ 年間の出生数}} \times 1,000$$

$$(4) \text{ 死産率} = \frac{1 \text{ 年間の死産数}}{1 \text{ 年間の出産数 (出生+死産)}} \times 1,000$$

$$(5) \text{ 周産期死亡率} = \frac{\text{妊娠満2週以後の死産数} + \text{早期新生児死亡数}}{1 \text{ 年間の出産数 (出生+妊娠満2週以後の死産数)}} \times 1,000$$

$$(6) \text{ 合計特殊出生率} = \left(\frac{\text{母の年齢階級別出生数}}{\text{年齢階級別女子人口}} \right) \text{ 15歳～49歳までの合計}$$

$$(7) \text{ 標準化死亡比 (SMR)} = \frac{\text{観察集団の現実の死亡数}}{(\text{基準となる人口集団の年齢別死亡率} \times \text{観察集団の年齢別人口}) \text{ の総和}}$$

3 表章記号の規約

計数のない場合	計数不明の場合	係数のあり得ない場合	比率の0.005未満の場合
—	…	・	0.00

4 人口動態調査結果の概要

(1) 出生

ア 出生数及び出生率

出生数は10,780人で前年に比べ351人減少し、出生率は人口千人に対して8.7で、前年より0.3ポイント減少した。

イ 合計特殊出生率（※用語解説参照）

母の年齢別（5歳階級）出生率（女子人口対）

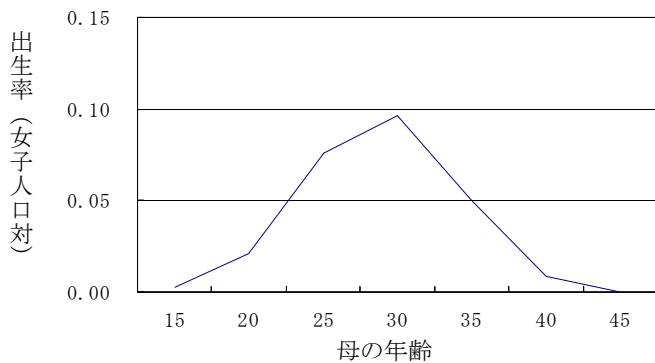

	a	b	a ÷ b × 5
母の年齢	出生数	女子人口	出生率
15～19歳	77	29,516	0.01
20～24歳	678	32,085	0.11
25～29歳	2,836	37,177	0.38
30～34歳	4,106	42,670	0.48
35～39歳	2,619	52,340	0.25
40～44歳	455	51,369	0.04
45～49歳	9	42,130	0.00
合計特殊出生率			1.28

合計特殊出生率の推移

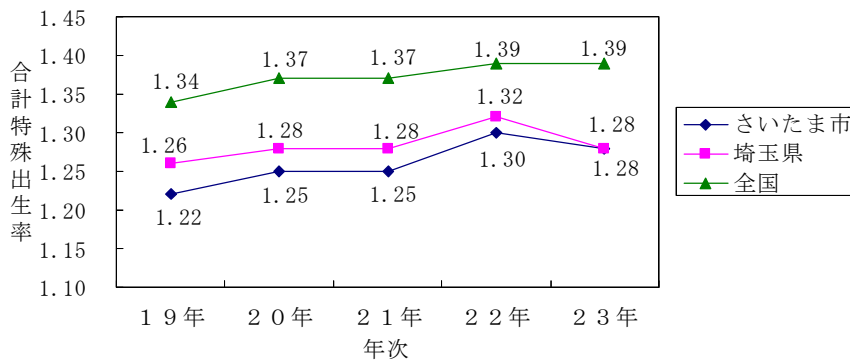

合計特殊出生率は1.28で、前年より0.02減少した。

（平成23年の分母に用いた人口は、さいたま市は平成23年10月1日現在の住民基本台帳登録人口＋外国人登録人口。全国と埼玉県は総務省統計局の平成23年10月1日現在推計人口。）

<参考>

合計特殊出生率；平成15年～平成19年

全 国	1.31
埼 玉 県	1.26
さいたま市	1.26

※埼玉県及びさいたま市は、ベイズ推定（※用語解説参照）により算出

資料：厚生労働省統計情報部、平成15年～平成19年、人口動態 保健所・市区町村別統計の概況

(2) 死亡

ア 死亡数及び死亡率

死亡数は8,778人で前年に比べ133人増加し、死亡率は人口千人に対し7.1で前年より0.1ポイント増加した。

3大死因と他の死因の推移

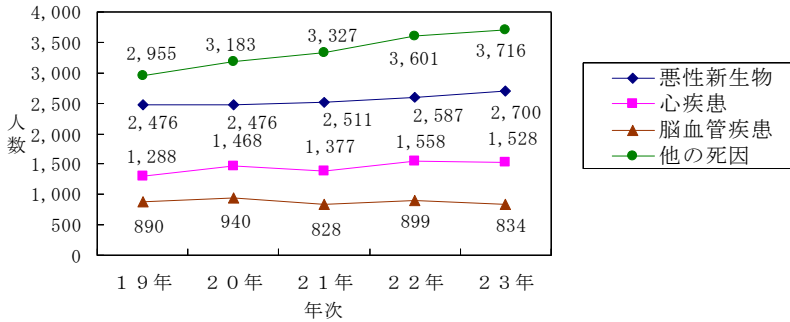

死因別死亡数の上位を占める3大死因（悪性新生物、心疾患、脳血管疾患）による死亡数は5,062人で57.7%を占めている。

イ 標準化死亡比（SMR）（※用語解説参照）

さいたま市の5年間（平成19～23年）の全死亡と六大疾病について、全国の5年間（平成19～23年）を1としたときの死因別標準化死亡比

総数

		全死亡	悪性新生物	心疾患	脳血管疾患	不慮の事故	自殺	糖尿病
SMR		0.98	0.97	1.12	1.01	0.67	0.94	0.96
95%信頼区間	上限	0.99	0.99	1.15	1.04	0.71	0.99	1.05
	下限	0.97	0.95	1.10	0.98	0.63	0.89	0.88

* : ゴシックは信頼区間が1（基準死亡率）を含んでおらず有意である。

総数

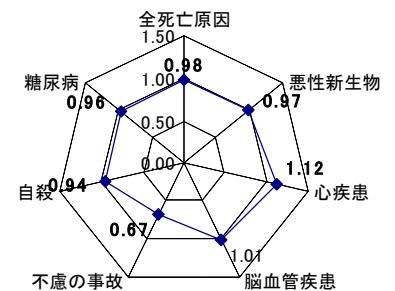

心疾患は全国に比べ有意に高かった。全死亡、悪性新生物、不慮の事故、自殺は全国に比べ有意に低かった。

男

		全死亡	悪性 新生物	心疾患	脳血管 疾患	不慮の 事故	自殺	糖尿病
SMR		0.95	0.95	1.14	1.00	0.67	0.88	0.92
95%信頼 区間	上限	0.96	0.97	1.18	1.04	0.72	0.94	1.04
	下限	0.94	0.92	1.11	0.96	0.62	0.82	0.82

* : ゴシックは信頼区間が1（基準死亡率）を含んでおらず有意である。

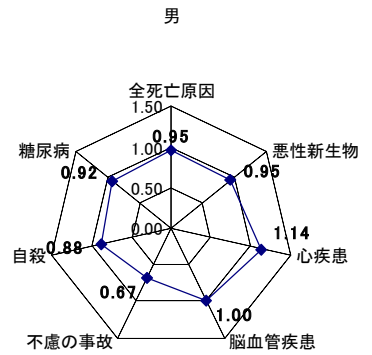

男性の心疾患は全国に比べ有意に高かった。男性の全死亡、悪性新生物、不慮の事故、自殺は全国に比べ有意に低かった。

女

		全死亡	悪性 新生物	心疾患	脳血管 疾患	不慮の 事故	自殺	糖尿病
SMR		0.99	0.98	1.09	1.01	0.65	1.07	1.00
95%信頼 区間	上限	1.01	1.01	1.13	1.05	0.72	1.18	1.14
	下限	0.98	0.96	1.05	0.96	0.59	0.97	0.87

* : ゴシックは信頼区間が1（基準死亡率）を含んでおらず有意である。

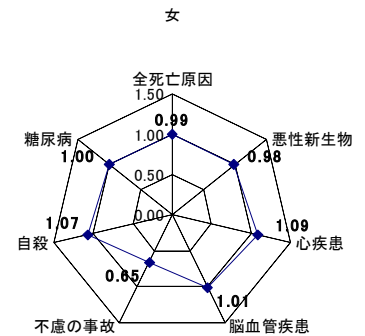

女性の心疾患は全国に比べ有意に高かった。女性の不慮の事故は全国に比べ有意に低かった。

(3) 乳児死亡

乳児死亡数は27人で前年に比べ4人減少し、乳児死亡率は出生千人に対し2.5で前年に比べ0.3ポイント減少した。

(4) 新生児死亡

新生児死亡数は10人で前年に比べ4人減少し、新生児死亡率は出生千人に対し0.9で前年に比べ0.4ポイント減少した。

(5) 死産

死産数は223胎で前年に比べ40胎減少し、死産率は出産（出生+死産）千人（胎）に対し20.3で前年に比べ2.8ポイント減少した。

(6) 周産期死亡

周産期死亡数は36人（胎）で前年に比べ16胎減少し、周産期死亡率は出産千人（胎）に対し3.3で前年に比べ1.4ポイント減少した。

(7) 婚姻

婚姻件数は6,646件で前年に比べ640件減少し、婚姻率は人口千人に対し5.4で前年に比べ0.5ポイント減少した。

(8) 離婚

離婚件数は2,153件で前年に比べ104件減少し、離婚率は人口千人に対し1.74で前年に比べ0.09ポイント減少した。

※比率算出に用いた人口は、さいたま市総務局総務部総務課による「平成22年及び23年10月1日現在人口（総人口）」

表1-1 年次別人口動態総覧（対前年比較）

	人口	出生	死亡	乳児死亡	新生児死亡	死産 自然/人工	周産期死亡	婚姻	離婚
平成22年	1,230,928	11,131	8,645	31	14	144 119	52	7,286	2,257
平成23年	1,237,926	10,780	8,778	27	10	116 107	36	6,646	2,153
増減	6,998	△351	133	△4	△4	△28 △12	△16	△640	△104

表 1-2 人口動態総覧、区別

区別	出生		死亡		乳児死亡		新生児死亡	
	出生数	出生率 (人口千対)	死亡数	死亡率 (人口千対)	死亡数	死亡率 (出生千対)	死亡数	死亡率 (出生千対)
さいたま市	10,780	8.7	8,778	7.1	27	2.5	10	0.9
西区	714	8.4	678	8.0	-	-	-	-
北区	1,437	10.0	939	6.6	5	3.5	3	2.1
大宮区	987	8.9	872	7.9	3	3.0	2	2.0
見沼区	1,193	7.5	1,194	7.5	3	2.5	-	-
中央区	919	9.6	654	6.8	6	6.5	2	2.2
桜区	865	9.1	589	6.2	1	1.2	1	1.2
浦和区	1,161	7.9	1,082	7.4	-	-	-	-
南区	1,756	10.0	1,048	5.9	3	1.7	1	0.6
緑区	994	8.8	723	6.4	5	5.0	1	1.0
岩槻区	754	6.7	999	8.9	1	1.3	-	-

区別	死産数		自然死産		人工死産		周産期死亡	
	死産数	死産率 (出産千対)	死産数	死産率 (出産千対)	死産数	死産率 (出産千対)	死亡数	死亡率 (出産千対)
さいたま市	223	20.3	116	10.5	107	9.7	36	3.3
西区	12	16.5	5	6.9	7	9.6	-	-
北区	30	20.4	14	9.5	16	10.9	4	2.8
大宮区	19	18.9	13	12.9	6	6.0	4	4.0
見沼区	32	26.1	17	13.9	15	12.2	5	4.2
中央区	21	22.3	11	11.7	10	10.6	4	4.3
桜区	22	24.8	6	6.8	16	18.0	1	1.2
浦和区	25	21.1	11	9.3	14	11.8	4	3.4
南区	24	13.5	11	6.2	13	7.3	4	2.3
緑区	22	21.7	15	14.8	7	6.9	3	3.0
岩槻区	16	20.8	13	16.9	3	3.9	7	9.2

区別	妊娠第22週以後の死産		早期新生児死亡		婚姻		離婚	
	死産数	死産率 (出産千対)	死亡数	死亡率 (出生千対)	婚姻件数	婚姻率 (人口千対)	離婚件数	離婚率 (人口千対)
さいたま市	30	2.8	6	0.6	6,646	5.4	2,153	1.74
西区	-	-	-	-	396	4.7	128	1.51
北区	2	1.4	2	1.4	777	5.4	240	1.68
大宮区	3	3.0	1	1.0	683	6.2	218	1.97
見沼区	5	4.2	-	-	765	4.8	254	1.60
中央区	2	2.2	2	2.2	547	5.7	140	1.46
桜区	1	1.2	-	-	528	5.5	212	2.22
浦和区	4	3.4	-	-	764	5.2	209	1.42
南区	3	1.7	1	0.6	1,223	6.9	301	1.71
緑区	3	3.0	-	-	524	4.6	229	2.02
岩槻区	7	9.2	-	-	439	3.9	222	1.97

* 各諸率に用いた母数は、さいたま市総務局総務部総務課による「平成23年10月1日現在人口（総人口）」

第2節 出生統計

表2-1 出生数、性・出生月・区別

	総数	1月	2月	3月	4月	5月	6月	7月	8月	9月	10月	11月	12月	
さいたま市	総数	10,780	915	829	874	880	844	921	939	1,000	956	925	842	855
	男	5,611	463	423	447	460	440	490	494	545	515	478	433	423
	女	5,169	452	406	427	420	404	431	445	455	441	447	409	432
西 区	総数	714	64	41	61	53	57	57	61	78	57	62	64	59
	男	348	27	20	36	32	27	23	34	42	20	30	29	28
	女	366	37	21	25	21	30	34	27	36	37	32	35	31
北 区	総数	1,437	119	133	107	111	121	139	134	139	133	103	94	104
	男	765	59	68	58	55	61	81	68	83	75	51	55	51
	女	672	60	65	49	56	60	58	66	56	58	52	39	53
大宮区	総数	987	85	51	79	82	87	74	82	102	96	99	85	65
	男	520	37	26	39	42	50	35	41	57	48	59	47	39
	女	467	48	25	40	40	37	39	41	45	48	40	38	26
見沼区	総数	1,193	86	89	96	91	103	110	86	129	107	100	111	85
	男	651	44	47	56	54	55	61	48	74	64	50	53	45
	女	542	42	42	40	37	48	49	38	55	43	50	58	40
中央区	総数	919	99	70	71	70	69	86	69	77	88	77	75	68
	男	491	51	37	42	32	32	41	46	45	47	43	45	30
	女	428	48	33	29	38	37	45	23	32	41	34	30	38
桜 区	総数	865	62	75	58	79	58	83	75	76	81	76	64	78
	男	452	26	36	22	41	35	46	44	44	41	37	36	44
	女	413	36	39	36	38	23	37	31	32	40	39	28	34
浦和区	総数	1,161	99	85	110	104	75	91	113	111	90	103	87	93
	男	610	59	43	56	55	43	54	56	56	53	56	33	46
	女	551	40	42	54	49	32	37	57	55	37	47	54	47
南 区	総数	1,756	146	149	150	139	135	134	162	141	157	157	141	145
	男	876	75	68	66	72	68	76	79	70	86	78	80	58
	女	880	71	81	84	67	67	58	83	71	71	79	61	87
緑 区	総数	994	96	68	80	90	85	81	85	73	83	94	67	92
	男	504	52	39	40	40	45	39	40	39	47	46	30	47
	女	490	44	29	40	50	40	42	45	34	36	48	37	45
岩槻区	総数	754	59	68	62	61	54	66	72	74	64	54	54	66
	男	394	33	39	32	37	24	34	38	35	34	28	25	35
	女	360	26	29	30	24	30	32	34	39	30	26	29	31

表2-2 出生数、出生時の体重・平均体重・性・妊娠期間（4週区分－（早期・正期・過期再掲））別

性・妊娠期間	総数	0.5kg未満	0.5～1.0kg	1.0～1.5kg	1.5～2.0kg	2.0～2.5kg	2.5～3.0kg	3.0～3.5kg	3.5～4.0kg	4.0～4.5kg	4.5～5.0kg	5.0kg以上	不詳	平均体重(kg)	
総数	10,780	4	22	63	157	824	4,257	4,407	967	73	4	-	2	2.99	
総数	満2週未満	-	-	-	-	-	-	-	-	-	-	-	-	-	
	満2週～2週3週	6	3	3	-	-	-	-	-	-	-	-	-	0.52	
	満2週4～2週7週	16	1	11	4	-	-	-	-	-	-	-	-	0.89	
	満2週8～3週1週	74	-	6	38	24	1	2	2	-	-	-	1	1.48	
	満3週2～3週5週	272	-	2	21	86	118	40	5	-	-	-	-	2.10	
	満3週6～3週9週	6,811	-	-	-	47	646	3,223	2,504	367	24	-	-	2.94	
	満4週0週以上	3,600	-	-	-	-	59	992	1,896	600	49	4	-	3.19	
	不詳(再掲)	1	-	-	-	-	-	-	-	-	-	-	-	1	-
	早期(満3週7週未満)	720	4	22	63	129	266	205	30	-	-	-	-	1	2.20
	満2週8週未満	22	4	14	4	-	-	-	-	-	-	-	-	-	0.79
	満2週8～3週1週	74	-	6	38	24	1	2	2	-	-	-	-	1	1.48
	満3週2～3週6週	624	-	2	21	105	265	203	28	-	-	-	-	-	2.34
	正期(満3週7～4週1週)	10,041	-	-	-	28	558	4,050	4,366	962	73	4	-	-	3.04
	過期(満4週2週以上)	18	-	-	-	-	-	2	11	5	-	-	-	-	3.34
総数	5,611	1	12	37	80	373	1,992	2,454	603	53	4	-	2	3.03	
男	満2週未満	-	-	-	-	-	-	-	-	-	-	-	-	-	
	満2週2～2週3週	3	-	3	-	-	-	-	-	-	-	-	-	0.59	
	満2週4～2週7週	8	1	4	3	-	-	-	-	-	-	-	-	0.88	
	満2週8～3週1週	48	-	5	21	18	1	1	1	-	-	-	1	1.49	
	満3週2～3週5週	161	-	-	13	43	69	33	3	-	-	-	-	2.16	
	満3週6～3週9週	3,632	-	-	-	19	278	1,557	1,515	247	16	-	-	2.99	
	満4週0週以上	1,758	-	-	-	-	25	401	935	356	37	4	-	3.25	
	不詳(再掲)	1	-	-	-	-	-	-	-	-	-	-	-	1	-
	早期(満3週7週未満)	420	1	12	37	67	140	144	18	-	-	-	-	1	2.25
	満2週8週未満	11	1	7	3	-	-	-	-	-	-	-	-	-	0.80
	満2週8～3週1週	48	-	5	21	18	1	1	1	-	-	-	-	1	1.49
	満3週2～3週6週	361	-	-	13	49	139	143	17	-	-	-	-	-	2.39
	正期(満3週7～4週1週)	5,181	-	-	-	13	233	1,848	2,430	600	53	4	-	-	3.09
	過期(満4週2週以上)	9	-	-	-	-	-	-	6	3	-	-	-	-	3.41

表2-2 出生数、出生時の体重・平均体重・性・妊娠期間（4週区分—（早期・正期・過期再掲））別

性・妊娠期間	総数	0.5kg 未満	0.5~1.0 kg	1.0~1.5 kg	1.5~2.0 kg	2.0~2.5 kg	2.5~3.0 kg	3.0~3.5 kg	3.5~4.0 kg	4.0~4.5 kg	4.5~5.0 kg	5.0kg 以上	不詳	平均体重 (kg)
総数	5,169	3	10	26	77	451	2,265	1,953	364	20	-	-	-	2.94
女														
満2週未満	-	-	-	-	-	-	-	-	-	-	-	-	-	-
満2週～2週3週	3	3	-	-	-	-	-	-	-	-	-	-	-	0.45
満2週4週～2週7週	8	-	7	1	-	-	-	-	-	-	-	-	-	0.90
満2週8週～3週1週	26	-	1	17	6	-	1	1	-	-	-	-	-	1.47
満3週2週～3週5週	111	-	2	8	43	49	7	2	-	-	-	-	-	2.02
満3週6週～3週9週	3,179	-	-	-	28	368	1,666	989	120	8	-	-	-	2.88
満4週0週以上	1,842	-	-	-	-	34	591	961	244	12	-	-	-	3.14
不詳	-	-	-	-	-	-	-	-	-	-	-	-	-	-
(再掲)														
早期（満3週7週未満）	300	3	10	26	62	126	61	12	-	-	-	-	-	2.13
満2週8週未満	11	3	7	1	-	-	-	-	-	-	-	-	-	0.78
満2週8週～3週1週	26	-	1	17	6	-	1	1	-	-	-	-	-	1.47
満3週2週～3週6週	263	-	2	8	56	126	60	11	-	-	-	-	-	2.26
正期（満3週7週～4週1週）	4,860	-	-	-	15	325	2,202	1,936	362	20	-	-	-	2.99
過期（満4週2週以上）	9	-	-	-	-	-	2	5	2	-	-	-	-	3.27

表 2-3 出生数、性・母の年齢（5歳階級）・嫡出子・非嫡出子・区別

さいたま市

母の年齢	総数			嫡出子			非嫡出子		
	総数	男	女	総数	男	女	総数	男	女
総数	10,780	5,611	5,169	10,631	5,526	5,105	149	85	64
14歳以下	-	-	-	-	-	-	-	-	-
15～19歳	77	42	35	57	29	28	20	13	7
20～24歳	678	353	325	651	339	312	27	14	13
25～29歳	2,836	1,489	1,347	2,803	1,466	1,337	33	23	10
30～34歳	4,106	2,154	1,952	4,075	2,139	1,936	31	15	16
35～39歳	2,619	1,324	1,295	2,591	1,311	1,280	28	13	15
40～44歳	455	245	210	445	238	207	10	7	3
45～49歳	9	4	5	9	4	5	-	-	-
50歳以上	-	-	-	-	-	-	-	-	-
不詳	-	-	-	-	-	-	-	-	-

西区

母の年齢	総数			嫡出子			非嫡出子		
	総数	男	女	総数	男	女	総数	男	女
総数	714	348	366	705	343	362	9	5	4
14歳以下	-	-	-	-	-	-	-	-	-
15～19歳	14	4	10	11	3	8	3	1	2
20～24歳	76	44	32	74	43	31	2	1	1
25～29歳	220	102	118	218	100	118	2	2	-
30～34歳	244	122	122	244	122	122	-	-	-
35～39歳	138	62	76	136	61	75	2	1	1
40～44歳	19	13	6	19	13	6	-	-	-
45～49歳	3	1	2	3	1	2	-	-	-
50歳以上	-	-	-	-	-	-	-	-	-
不詳	-	-	-	-	-	-	-	-	-

北区

母の年齢	総数			嫡出子			非嫡出子		
	総数	男	女	総数	男	女	総数	男	女
総数	1,437	765	672	1,421	756	665	16	9	7
14歳以下	-	-	-	-	-	-	-	-	-
15～19歳	8	2	6	7	2	5	1	-	1
20～24歳	69	42	27	65	39	26	4	3	1
25～29歳	370	205	165	368	203	165	2	2	-
30～34歳	576	308	268	569	304	265	7	4	3
35～39歳	356	175	181	354	175	179	2	-	2
40～44歳	58	33	25	58	33	25	-	-	-
45～49歳	-	-	-	-	-	-	-	-	-
50歳以上	-	-	-	-	-	-	-	-	-
不詳	-	-	-	-	-	-	-	-	-

表 2-3 出生数、性・母の年齢（5歳階級）・嫡出子・非嫡出子・区別

大宮区

母の年齢	総数			嫡出子			非嫡出子		
	総数	男	女	総数	男	女	総数	男	女
総数	987	520	467	973	511	462	14	9	5
14歳以下	-	-	-	-	-	-	-	-	-
15～19歳	3	2	1	2	1	1	1	1	-
20～24歳	56	27	29	53	24	29	3	3	-
25～29歳	271	138	133	268	137	131	3	1	2
30～34歳	372	212	160	368	210	158	4	2	2
35～39歳	226	112	114	223	110	113	3	2	1
40～44歳	58	28	30	58	28	30	-	-	-
45～49歳	1	1	-	1	1	-	-	-	-
50歳以上	-	-	-	-	-	-	-	-	-
不詳	-	-	-	-	-	-	-	-	-

見沼区

母の年齢	総数			嫡出子			非嫡出子		
	総数	男	女	総数	男	女	総数	男	女
総数	1,193	651	542	1,168	636	532	25	15	10
14歳以下	-	-	-	-	-	-	-	-	-
15～19歳	12	9	3	6	5	1	6	4	2
20～24歳	105	64	41	101	62	39	4	2	2
25～29歳	322	165	157	318	162	156	4	3	1
30～34歳	415	225	190	412	225	187	3	-	3
35～39歳	292	160	132	285	155	130	7	5	2
40～44歳	46	28	18	45	27	18	1	1	-
45～49歳	1	-	1	1	-	1	-	-	-
50歳以上	-	-	-	-	-	-	-	-	-
不詳	-	-	-	-	-	-	-	-	-

中央区

母の年齢	総数			嫡出子			非嫡出子		
	総数	男	女	総数	男	女	総数	男	女
総数	919	491	428	909	487	422	10	4	6
14歳以下	-	-	-	-	-	-	-	-	-
15～19歳	7	5	2	7	5	2	-	-	-
20～24歳	36	17	19	34	17	17	2	-	2
25～29歳	232	117	115	229	116	113	3	1	2
30～34歳	356	186	170	353	185	168	3	1	2
35～39歳	244	140	104	243	139	104	1	1	-
40～44歳	44	26	18	43	25	18	1	1	-
45～49歳	-	-	-	-	-	-	-	-	-
50歳以上	-	-	-	-	-	-	-	-	-
不詳	-	-	-	-	-	-	-	-	-

表2-3 出生数、性・母の年齢（5歳階級）・嫡出子-非嫡出子・区別

桜区

母の年齢	総数			嫡出子			非嫡出子		
	総数	男	女	総数	男	女	総数	男	女
総数	865	452	413	855	443	412	10	9	1
14歳以下	-	-	-	-	-	-	-	-	-
15～19歳	8	6	2	6	4	2	2	2	-
20～24歳	65	36	29	63	34	29	2	2	-
25～29歳	242	130	112	239	128	111	3	2	1
30～34歳	324	162	162	322	160	162	2	2	-
35～39歳	184	97	87	184	97	87	-	-	-
40～44歳	42	21	21	41	20	21	1	1	-
45～49歳	-	-	-	-	-	-	-	-	-
50歳以上	-	-	-	-	-	-	-	-	-
不詳	-	-	-	-	-	-	-	-	-

浦和区

母の年齢	総数			嫡出子			非嫡出子		
	総数	男	女	総数	男	女	総数	男	女
総数	1,161	610	551	1,152	604	548	9	6	3
14歳以下	-	-	-	-	-	-	-	-	-
15～19歳	4	3	1	3	2	1	1	1	-
20～24歳	43	22	21	42	21	21	1	1	-
25～29歳	262	141	121	260	139	121	2	2	-
30～34歳	475	245	230	474	245	229	1	-	1
35～39歳	315	167	148	312	166	146	3	1	2
40～44歳	59	30	29	58	29	29	1	1	-
45～49歳	3	2	1	3	2	1	-	-	-
50歳以上	-	-	-	-	-	-	-	-	-
不詳	-	-	-	-	-	-	-	-	-

南区

母の年齢	総数			嫡出子			非嫡出子		
	総数	男	女	総数	男	女	総数	男	女
総数	1,756	876	880	1,734	865	869	22	11	11
14歳以下	-	-	-	-	-	-	-	-	-
15～19歳	6	3	3	4	2	2	2	1	1
20～24歳	91	37	54	86	36	50	5	1	4
25～29歳	466	252	214	459	247	212	7	5	2
30～34歳	709	364	345	706	361	345	3	3	-
35～39歳	415	184	231	414	184	230	1	-	1
40～44歳	68	36	32	64	35	29	4	1	3
45～49歳	1	-	1	1	-	1	-	-	-
50歳以上	-	-	-	-	-	-	-	-	-
不詳	-	-	-	-	-	-	-	-	-

表 2-3 出生数、性・母の年齢（5歳階級）・嫡出子—非嫡出子・区別

緑 区

母の年齢	総 数			嫡出子			非嫡出子		
	総数	男	女	総数	男	女	総数	男	女
総 数	994	504	490	977	494	483	17	10	7
14歳以下	-	-	-	-	-	-	-	-	-
15～19歳	4	2	2	1	-	1	3	2	1
20～24歳	58	24	34	56	23	33	2	1	1
25～29歳	250	133	117	244	129	115	6	4	2
30～34歳	367	184	183	366	183	183	1	1	-
35～39歳	285	149	136	280	147	133	5	2	3
40～44歳	30	12	18	30	12	18	-	-	-
45～49歳	-	-	-	-	-	-	-	-	-
50歳以上	-	-	-	-	-	-	-	-	-
不 詳	-	-	-	-	-	-	-	-	-

岩槻区

母の年齢	総 数			嫡出子			非嫡出子		
	総数	男	女	総数	男	女	総数	男	女
総 数	754	394	360	737	387	350	17	7	10
14歳以下	-	-	-	-	-	-	-	-	-
15～19歳	11	6	5	10	5	5	1	1	-
20～24歳	79	40	39	77	40	37	2	-	2
25～29歳	201	106	95	200	105	95	1	1	-
30～34歳	268	146	122	261	144	117	7	2	5
35～39歳	164	78	86	160	77	83	4	1	3
40～44歳	31	18	13	29	16	13	2	2	-
45～49歳	-	-	-	-	-	-	-	-	-
50歳以上	-	-	-	-	-	-	-	-	-
不 詳	-	-	-	-	-	-	-	-	-

表2-4 出生数、性・母の年齢（5歳階級）・出産順位別

	総数	14歳 以下	15～ 19歳	20～ 24歳	25～ 29歳	30～ 34歳	35～ 39歳	40～ 44歳	45～ 49歳	50歳 以上	不詳
総数	10,780	-	77	678	2,836	4,106	2,619	455	9	-	-
総 数	第1児	5,472	-	68	489	1,829	1,961	949	172	4	-
	第2児	3,910	-	9	159	802	1,613	1,143	181	3	-
	第3児	1,154	-	-	30	162	446	438	76	2	-
	第4児	188	-	-	-	32	70	66	20	-	-
	第5児	46	-	-	-	9	13	20	4	-	-
	第6児	8	-	-	-	1	2	3	2	-	-
	第7児	2	-	-	-	1	1	-	-	-	-
	第8児	-	-	-	-	-	-	-	-	-	-
	第9児	-	-	-	-	-	-	-	-	-	-
	第10児以上	-	-	-	-	-	-	-	-	-	-
総数	5,611	-	42	353	1,489	2,154	1,324	245	4	-	
男	第1児	2,828	-	35	252	937	1,042	473	88	1	-
	第2児	2,033	-	7	85	433	827	580	99	2	-
	第3児	620	-	-	16	96	246	217	44	1	-
	第4児	97	-	-	-	16	33	39	9	-	-
	第5児	26	-	-	-	6	5	12	3	-	-
	第6児	7	-	-	-	1	1	3	2	-	-
	第7児	-	-	-	-	-	-	-	-	-	-
	第8児	-	-	-	-	-	-	-	-	-	-
	第9児	-	-	-	-	-	-	-	-	-	-
	第10児以上	-	-	-	-	-	-	-	-	-	-
総数	5,169	-	35	325	1,347	1,952	1,295	210	5	-	
女	第1児	2,644	-	33	237	892	919	476	84	3	-
	第2児	1,877	-	2	74	369	786	563	82	1	-
	第3児	534	-	-	14	66	200	221	32	1	-
	第4児	91	-	-	-	16	37	27	11	-	-
	第5児	20	-	-	-	3	8	8	1	-	-
	第6児	1	-	-	-	-	1	-	-	-	-
	第7児	2	-	-	-	1	1	-	-	-	-
	第8児	-	-	-	-	-	-	-	-	-	-
	第9児	-	-	-	-	-	-	-	-	-	-
	第10児以上	-	-	-	-	-	-	-	-	-	-

※出産順位とは、同じ母親がこれまでに出産した児の総数（妊娠満22週以後の死産胎を含む）について数えた順序である。

表2-5 出生数、性・出生時の体重・出産順位・区別

さいたま市

	総数	0.5kg 未満	0.5kg ～	1.0kg ～	1.5kg ～	2.0kg ～	2.5kg ～	3.0kg ～	3.5kg ～	4.0kg ～	4.5kg ～	5.0kg 以上	不詳	
総数	10,780	4	22	63	157	824	4,257	4,407	967	73	4	-	2	
総数	第1児	5,472	3	14	27	66	457	2,235	2,200	443	25	1	-	1
	第2児	3,910	1	7	24	60	272	1,515	1,626	377	26	1	-	1
	第3児	1,154	-	1	10	23	68	423	487	121	19	2	-	-
	第4児	188	-	-	2	6	20	66	69	23	2	-	-	-
	第5児	46	-	-	-	2	5	14	21	3	1	-	-	-
	第6児	8	-	-	-	-	1	3	4	-	-	-	-	-
	第7児	2	-	-	-	-	1	1	-	-	-	-	-	-
	第8児	-	-	-	-	-	-	-	-	-	-	-	-	-
	第9児	-	-	-	-	-	-	-	-	-	-	-	-	-
	第10児以上	-	-	-	-	-	-	-	-	-	-	-	-	-
総数	5,611	1	12	37	80	373	1,992	2,454	603	53	4	-	2	
男	第1児	2,828	1	7	14	33	210	1,046	1,216	279	20	1	-	1
	第2児	2,033	-	5	14	36	124	713	889	231	19	1	-	1
	第3児	620	-	-	8	8	28	191	293	78	12	2	-	-
	第4児	97	-	-	1	3	7	32	38	15	1	-	-	-
	第5児	26	-	-	-	-	3	7	15	-	1	-	-	-
	第6児	7	-	-	-	-	1	3	3	-	-	-	-	-
	第7児	-	-	-	-	-	-	-	-	-	-	-	-	-
	第8児	-	-	-	-	-	-	-	-	-	-	-	-	-
	第9児	-	-	-	-	-	-	-	-	-	-	-	-	-
	第10児以上	-	-	-	-	-	-	-	-	-	-	-	-	-
総数	5,169	3	10	26	77	451	2,265	1,953	364	20	-	-	-	
女	第1児	2,644	2	7	13	33	247	1,189	984	164	5	-	-	-
	第2児	1,877	1	2	10	24	148	802	737	146	7	-	-	-
	第3児	534	-	1	2	15	40	232	194	43	7	-	-	-
	第4児	91	-	-	1	3	13	34	31	8	1	-	-	-
	第5児	20	-	-	-	2	2	7	6	3	-	-	-	-
	第6児	1	-	-	-	-	-	-	1	-	-	-	-	-
	第7児	2	-	-	-	-	1	1	-	-	-	-	-	-
	第8児	-	-	-	-	-	-	-	-	-	-	-	-	-
	第9児	-	-	-	-	-	-	-	-	-	-	-	-	-
	第10児以上	-	-	-	-	-	-	-	-	-	-	-	-	-

※出産順位とは、同じ母親がこれまでに出産した児の総数（妊娠満22週以後の死産胎を含む）について数えた順序である。

表2-5 出生数、性・出生時の体重・出産順位・区別

西 区		総数	0.5kg 未満	0.5kg ～	1.0kg ～	1.5kg ～	2.0kg ～	2.5kg ～	3.0kg ～	3.5kg ～	4.0kg ～	4.5kg ～	5.0kg 以上	不詳
総 数	総 数	714	-	2	3	11	52	293	289	57	6	1	-	-
	第1児	327	-	1	1	3	26	138	132	24	2	-	-	-
	第2児	268	-	1	2	4	17	113	105	25	1	-	-	-
	第3児	99	-	-	-	3	5	36	44	7	3	1	-	-
	第4児	19	-	-	-	-	4	6	8	1	-	-	-	-
	第5児	1	-	-	-	1	-	-	-	-	-	-	-	-
	第6児	-	-	-	-	-	-	-	-	-	-	-	-	-
	第7児	-	-	-	-	-	-	-	-	-	-	-	-	-
	第8児	-	-	-	-	-	-	-	-	-	-	-	-	-
	第9児	-	-	-	-	-	-	-	-	-	-	-	-	-
	第10児以上	-	-	-	-	-	-	-	-	-	-	-	-	-
男	総 数	348	-	2	2	4	29	125	147	34	4	1	-	-
	第1児	164	-	1	1	2	16	60	68	15	1	-	-	-
	第2児	135	-	1	1	2	10	48	57	15	1	-	-	-
	第3児	44	-	-	-	-	2	15	20	4	2	1	-	-
	第4児	5	-	-	-	-	1	2	2	-	-	-	-	-
	第5児	-	-	-	-	-	-	-	-	-	-	-	-	-
	第6児	-	-	-	-	-	-	-	-	-	-	-	-	-
	第7児	-	-	-	-	-	-	-	-	-	-	-	-	-
	第8児	-	-	-	-	-	-	-	-	-	-	-	-	-
	第9児	-	-	-	-	-	-	-	-	-	-	-	-	-
	第10児以上	-	-	-	-	-	-	-	-	-	-	-	-	-
女	総 数	366	-	-	1	7	23	168	142	23	2	-	-	-
	第1児	163	-	-	-	1	10	78	64	9	1	-	-	-
	第2児	133	-	-	1	2	7	65	48	10	-	-	-	-
	第3児	55	-	-	-	3	3	21	24	3	1	-	-	-
	第4児	14	-	-	-	-	3	4	6	1	-	-	-	-
	第5児	1	-	-	-	1	-	-	-	-	-	-	-	-
	第6児	-	-	-	-	-	-	-	-	-	-	-	-	-
	第7児	-	-	-	-	-	-	-	-	-	-	-	-	-
	第8児	-	-	-	-	-	-	-	-	-	-	-	-	-
	第9児	-	-	-	-	-	-	-	-	-	-	-	-	-
	第10児以上	-	-	-	-	-	-	-	-	-	-	-	-	-

表2-5 出生数、性・出生時の体重・出産順位・区別

北 区

	総数	0.5kg 未満	0.5kg ～	1.0kg ～	1.5kg ～	2.0kg ～	2.5kg ～	3.0kg ～	3.5kg ～	4.0kg ～	4.5kg ～	5.0kg 以上	不詳
総 数	1,437	2	1	9	17	107	556	595	135	14	1	-	-
総 数	第1児	739	2	1	5	7	61	303	295	61	4	-	-
	第2児	515	-	-	3	4	37	197	217	50	6	1	-
	第3児	151	-	-	1	4	7	48	68	20	3	-	-
	第4児	28	-	-	-	2	2	8	12	4	-	-	-
	第5児	4	-	-	-	-	-	-	3	-	1	-	-
	第6児	-	-	-	-	-	-	-	-	-	-	-	-
	第7児	-	-	-	-	-	-	-	-	-	-	-	-
	第8児	-	-	-	-	-	-	-	-	-	-	-	-
	第9児	-	-	-	-	-	-	-	-	-	-	-	-
	第10児以上	-	-	-	-	-	-	-	-	-	-	-	-
総 数	765	1	-	8	7	48	264	345	82	9	1	-	-
男	第1児	392	1	-	4	2	28	145	172	37	3	-	-
	第2児	272	-	-	3	4	16	96	121	27	4	1	-
	第3児	82	-	-	1	-	3	18	43	16	1	-	-
	第4児	16	-	-	-	1	1	5	7	2	-	-	-
	第5児	3	-	-	-	-	-	-	2	-	1	-	-
	第6児	-	-	-	-	-	-	-	-	-	-	-	-
	第7児	-	-	-	-	-	-	-	-	-	-	-	-
	第8児	-	-	-	-	-	-	-	-	-	-	-	-
	第9児	-	-	-	-	-	-	-	-	-	-	-	-
	第10児以上	-	-	-	-	-	-	-	-	-	-	-	-
総 数	672	1	1	1	10	59	292	250	53	5	-	-	-
女	第1児	347	1	1	1	5	33	158	123	24	1	-	-
	第2児	243	-	-	-	-	21	101	96	23	2	-	-
	第3児	69	-	-	-	4	4	30	25	4	2	-	-
	第4児	12	-	-	-	1	1	3	5	2	-	-	-
	第5児	1	-	-	-	-	-	-	1	-	-	-	-
	第6児	-	-	-	-	-	-	-	-	-	-	-	-
	第7児	-	-	-	-	-	-	-	-	-	-	-	-
	第8児	-	-	-	-	-	-	-	-	-	-	-	-
	第9児	-	-	-	-	-	-	-	-	-	-	-	-
	第10児以上	-	-	-	-	-	-	-	-	-	-	-	-

表2-5 出生数、性・出生時の体重・出産順位・区別

大宮区		総数	0.5kg 未満	0.5kg ～	1.0kg ～	1.5kg ～	2.0kg ～	2.5kg ～	3.0kg ～	3.5kg ～	4.0kg ～	4.5kg ～	5.0kg 以上	不詳
総 数	総 数	987	-	2	5	12	68	390	416	91	3	-	-	-
	第1児	566	-	-	4	5	44	236	229	46	2	-	-	-
	第2児	329	-	2	1	4	22	119	148	33	-	-	-	-
	第3児	80	-	-	-	2	2	29	34	12	1	-	-	-
	第4児	8	-	-	-	1	-	3	4	-	-	-	-	-
	第5児	3	-	-	-	-	-	2	1	-	-	-	-	-
	第6児	1	-	-	-	-	-	1	-	-	-	-	-	-
	第7児	-	-	-	-	-	-	-	-	-	-	-	-	-
	第8児	-	-	-	-	-	-	-	-	-	-	-	-	-
	第9児	-	-	-	-	-	-	-	-	-	-	-	-	-
	第10児以上	-	-	-	-	-	-	-	-	-	-	-	-	-
男	総 数	520	-	1	2	7	30	176	244	58	2	-	-	-
	第1児	294	-	-	1	3	24	106	128	31	1	-	-	-
	第2児	170	-	1	1	3	5	53	87	20	-	-	-	-
	第3児	46	-	-	-	1	1	12	24	7	1	-	-	-
	第4児	6	-	-	-	-	-	2	4	-	-	-	-	-
	第5児	3	-	-	-	-	-	2	1	-	-	-	-	-
	第6児	1	-	-	-	-	-	1	-	-	-	-	-	-
	第7児	-	-	-	-	-	-	-	-	-	-	-	-	-
	第8児	-	-	-	-	-	-	-	-	-	-	-	-	-
	第9児	-	-	-	-	-	-	-	-	-	-	-	-	-
	第10児以上	-	-	-	-	-	-	-	-	-	-	-	-	-
女	総 数	467	-	1	3	5	38	214	172	33	1	-	-	-
	第1児	272	-	-	3	2	20	130	101	15	1	-	-	-
	第2児	159	-	1	-	1	17	66	61	13	-	-	-	-
	第3児	34	-	-	-	1	1	17	10	5	-	-	-	-
	第4児	2	-	-	-	1	-	1	-	-	-	-	-	-
	第5児	-	-	-	-	-	-	-	-	-	-	-	-	-
	第6児	-	-	-	-	-	-	-	-	-	-	-	-	-
	第7児	-	-	-	-	-	-	-	-	-	-	-	-	-
	第8児	-	-	-	-	-	-	-	-	-	-	-	-	-
	第9児	-	-	-	-	-	-	-	-	-	-	-	-	-
	第10児以上	-	-	-	-	-	-	-	-	-	-	-	-	-

表2-5 出生数、性・出生時の体重・出産順位・区別

見沼区		総数	0.5kg 未満	0.5kg ～	1.0kg ～	1.5kg ～	2.0kg ～	2.5kg ～	3.0kg ～	3.5kg ～	4.0kg ～	4.5kg ～	5.0kg 以上	不詳
総 数	総 数	1,193	-	2	7	18	88	457	507	106	7	-	-	1
	第1児	533	-	2	2	8	42	206	228	41	3	-	-	1
	第2児	471	-	-	4	5	29	184	204	43	2	-	-	-
	第3児	154	-	-	-	4	13	57	62	17	1	-	-	-
	第4児	26	-	-	1	1	1	9	9	4	1	-	-	-
	第5児	8	-	-	-	-	2	1	4	1	-	-	-	-
	第6児	1	-	-	-	-	1	-	-	-	-	-	-	-
	第7児	-	-	-	-	-	-	-	-	-	-	-	-	-
	第8児	-	-	-	-	-	-	-	-	-	-	-	-	-
	第9児	-	-	-	-	-	-	-	-	-	-	-	-	-
	第10児以上	-	-	-	-	-	-	-	-	-	-	-	-	-
男	総 数	651	-	2	4	10	42	234	284	69	5	-	-	1
	第1児	282	-	2	-	4	21	90	133	28	3	-	-	1
	第2児	260	-	-	3	4	13	108	105	27	-	-	-	-
	第3児	89	-	-	-	1	6	32	37	12	1	-	-	-
	第4児	15	-	-	1	1	-	4	6	2	1	-	-	-
	第5児	4	-	-	-	-	1	-	3	-	-	-	-	-
	第6児	1	-	-	-	-	1	-	-	-	-	-	-	-
	第7児	-	-	-	-	-	-	-	-	-	-	-	-	-
	第8児	-	-	-	-	-	-	-	-	-	-	-	-	-
	第9児	-	-	-	-	-	-	-	-	-	-	-	-	-
	第10児以上	-	-	-	-	-	-	-	-	-	-	-	-	-
女	総 数	542	-	-	3	8	46	223	223	37	2	-	-	-
	第1児	251	-	-	2	4	21	116	95	13	-	-	-	-
	第2児	211	-	-	1	1	16	76	99	16	2	-	-	-
	第3児	65	-	-	-	3	7	25	25	5	-	-	-	-
	第4児	11	-	-	-	-	1	5	3	2	-	-	-	-
	第5児	4	-	-	-	-	1	1	1	1	-	-	-	-
	第6児	-	-	-	-	-	-	-	-	-	-	-	-	-
	第7児	-	-	-	-	-	-	-	-	-	-	-	-	-
	第8児	-	-	-	-	-	-	-	-	-	-	-	-	-
	第9児	-	-	-	-	-	-	-	-	-	-	-	-	-
	第10児以上	-	-	-	-	-	-	-	-	-	-	-	-	-

表2-5 出生数、性・出生時の体重・出産順位・区別

中央区		総数	0.5kg 未満	0.5kg ～	1.0kg ～	1.5kg ～	2.0kg ～	2.5kg ～	3.0kg ～	3.5kg ～	4.0kg ～	4.5kg ～	5.0kg 以上	不詳
総 数	総 数	919	-	3	8	16	74	383	354	77	4	-	-	-
	第1児	490	-	1	3	9	33	217	183	43	1	-	-	-
	第2児	327	-	1	3	6	33	128	128	26	2	-	-	-
	第3児	84	-	1	2	1	4	31	38	6	1	-	-	-
	第4児	13	-	-	-	-	2	5	4	2	-	-	-	-
	第5児	4	-	-	-	-	1	2	1	-	-	-	-	-
	第6児	-	-	-	-	-	-	-	-	-	-	-	-	-
	第7児	1	-	-	-	-	1	-	-	-	-	-	-	-
	第8児	-	-	-	-	-	-	-	-	-	-	-	-	-
	第9児	-	-	-	-	-	-	-	-	-	-	-	-	-
	第10児以上	-	-	-	-	-	-	-	-	-	-	-	-	-
男	総 数	491	-	-	6	8	32	190	194	57	4	-	-	-
	第1児	268	-	-	3	6	12	109	105	32	1	-	-	-
	第2児	166	-	-	1	2	17	62	62	20	2	-	-	-
	第3児	48	-	-	2	-	2	17	23	3	1	-	-	-
	第4児	7	-	-	-	-	1	1	3	2	-	-	-	-
	第5児	2	-	-	-	-	-	1	1	-	-	-	-	-
	第6児	-	-	-	-	-	-	-	-	-	-	-	-	-
	第7児	-	-	-	-	-	-	-	-	-	-	-	-	-
	第8児	-	-	-	-	-	-	-	-	-	-	-	-	-
	第9児	-	-	-	-	-	-	-	-	-	-	-	-	-
	第10児以上	-	-	-	-	-	-	-	-	-	-	-	-	-
女	総 数	428	-	3	2	8	42	193	160	20	-	-	-	-
	第1児	222	-	1	-	3	21	108	78	11	-	-	-	-
	第2児	161	-	1	2	4	16	66	66	6	-	-	-	-
	第3児	36	-	1	-	1	2	14	15	3	-	-	-	-
	第4児	6	-	-	-	-	1	4	1	-	-	-	-	-
	第5児	2	-	-	-	-	1	1	-	-	-	-	-	-
	第6児	-	-	-	-	-	-	-	-	-	-	-	-	-
	第7児	1	-	-	-	-	1	-	-	-	-	-	-	-
	第8児	-	-	-	-	-	-	-	-	-	-	-	-	-
	第9児	-	-	-	-	-	-	-	-	-	-	-	-	-
	第10児以上	-	-	-	-	-	-	-	-	-	-	-	-	-

表2-5 出生数、性・出生時の体重・出産順位・区別

桜 区		総数	0.5kg 未満	0.5kg ～	1.0kg ～	1.5kg ～	2.0kg ～	2.5kg ～	3.0kg ～	3.5kg ～	4.0kg ～	4.5kg ～	5.0kg 以上	不詳	
総 数	総 数	865	1	2	1	11	74	381	314	76	5	-	-	-	
	第1児	423	1	2	1	4	43	187	146	36	3	-	-	-	
	第2児	314	-	-	-	6	26	141	113	28	-	-	-	-	
	第3児	97	-	-	-	1	3	36	45	11	1	-	-	-	
	第4児	23	-	-	-	-	2	13	6	1	1	-	-	-	
	第5児	5	-	-	-	-	-	3	2	-	-	-	-	-	
	第6児	3	-	-	-	-	-	1	2	-	-	-	-	-	
	第7児	-	-	-	-	-	-	-	-	-	-	-	-	-	-
	第8児	-	-	-	-	-	-	-	-	-	-	-	-	-	-
	第9児	-	-	-	-	-	-	-	-	-	-	-	-	-	-
	第10児以上	-	-	-	-	-	-	-	-	-	-	-	-	-	-
男	総 数	452	-	1	1	7	33	183	179	45	3	-	-	-	
	第1児	225	-	1	1	3	22	95	77	23	3	-	-	-	
	第2児	157	-	-	-	3	10	62	68	14	-	-	-	-	
	第3児	51	-	-	-	1	1	15	27	7	-	-	-	-	
	第4児	14	-	-	-	-	-	9	4	1	-	-	-	-	
	第5児	3	-	-	-	-	-	1	2	-	-	-	-	-	
	第6児	2	-	-	-	-	-	1	1	-	-	-	-	-	
	第7児	-	-	-	-	-	-	-	-	-	-	-	-	-	-
	第8児	-	-	-	-	-	-	-	-	-	-	-	-	-	-
	第9児	-	-	-	-	-	-	-	-	-	-	-	-	-	-
	第10児以上	-	-	-	-	-	-	-	-	-	-	-	-	-	-
女	総 数	413	1	1	-	4	41	198	135	31	2	-	-	-	
	第1児	198	1	1	-	1	21	92	69	13	-	-	-	-	
	第2児	157	-	-	-	3	16	79	45	14	-	-	-	-	
	第3児	46	-	-	-	-	2	21	18	4	1	-	-	-	
	第4児	9	-	-	-	-	2	4	2	-	1	-	-	-	
	第5児	2	-	-	-	-	-	2	-	-	-	-	-	-	
	第6児	1	-	-	-	-	-	-	1	-	-	-	-	-	
	第7児	-	-	-	-	-	-	-	-	-	-	-	-	-	-
	第8児	-	-	-	-	-	-	-	-	-	-	-	-	-	-
	第9児	-	-	-	-	-	-	-	-	-	-	-	-	-	-
	第10児以上	-	-	-	-	-	-	-	-	-	-	-	-	-	-

表2-5 出生数、性・出生時の体重・出産順位・区別

浦和区													
	総数	0.5kg 未満	0.5kg ～	1.0kg ～	1.5kg ～	2.0kg ～	2.5kg ～	3.0kg ～	3.5kg ～	4.0kg ～	4.5kg ～	5.0kg 以上	不詳
総数	1,161	-	3	8	29	87	441	480	98	15	-	-	-
総数	第1児	635	-	2	2	15	52	244	265	48	7	-	-
	第2児	410	-	1	5	9	26	149	175	41	4	-	-
	第3児	105	-	-	1	5	8	44	35	8	4	-	-
	第4児	9	-	-	-	-	1	2	5	1	-	-	-
	第5児	2	-	-	-	-	-	2	-	-	-	-	-
	第6児	-	-	-	-	-	-	-	-	-	-	-	-
	第7児	-	-	-	-	-	-	-	-	-	-	-	-
	第8児	-	-	-	-	-	-	-	-	-	-	-	-
	第9児	-	-	-	-	-	-	-	-	-	-	-	-
	第10児以上	-	-	-	-	-	-	-	-	-	-	-	-
総数	610	-	1	4	15	32	209	273	63	13	-	-	-
男	第1児	329	-	-	-	6	19	115	151	32	6	-	-
	第2児	219	-	1	3	6	9	74	97	25	4	-	-
	第3児	56	-	-	1	3	3	17	23	6	3	-	-
	第4児	4	-	-	-	-	1	1	2	-	-	-	-
	第5児	2	-	-	-	-	-	2	-	-	-	-	-
	第6児	-	-	-	-	-	-	-	-	-	-	-	-
	第7児	-	-	-	-	-	-	-	-	-	-	-	-
	第8児	-	-	-	-	-	-	-	-	-	-	-	-
	第9児	-	-	-	-	-	-	-	-	-	-	-	-
	第10児以上	-	-	-	-	-	-	-	-	-	-	-	-
総数	551	-	2	4	14	55	232	207	35	2	-	-	-
女	第1児	306	-	2	2	9	33	129	114	16	1	-	-
	第2児	191	-	-	2	3	17	75	78	16	-	-	-
	第3児	49	-	-	-	2	5	27	12	2	1	-	-
	第4児	5	-	-	-	-	-	1	3	1	-	-	-
	第5児	-	-	-	-	-	-	-	-	-	-	-	-
	第6児	-	-	-	-	-	-	-	-	-	-	-	-
	第7児	-	-	-	-	-	-	-	-	-	-	-	-
	第8児	-	-	-	-	-	-	-	-	-	-	-	-
	第9児	-	-	-	-	-	-	-	-	-	-	-	-
	第10児以上	-	-	-	-	-	-	-	-	-	-	-	-

表2-5 出生数、性・出生時の体重・出産順位・区別

南 区		総数	0.5kg 未満	0.5kg ～	1.0kg ～	1.5kg ～	2.0kg ～	2.5kg ～	3.0kg ～	3.5kg ～	4.0kg ～	4.5kg ～	5.0kg 以上	不詳
総 数	総 数	1,756	-	3	9	23	143	703	716	150	8	-	-	1
	第1児	998	-	3	3	8	91	408	406	78	1	-	-	-
	第2児	573	-	-	2	10	38	232	231	54	5	-	-	1
	第3児	157	-	-	3	2	10	54	72	14	2	-	-	-
	第4児	23	-	-	1	2	4	8	5	3	-	-	-	-
	第5児	5	-	-	-	1	-	1	2	1	-	-	-	-
	第6児	-	-	-	-	-	-	-	-	-	-	-	-	-
	第7児	-	-	-	-	-	-	-	-	-	-	-	-	-
	第8児	-	-	-	-	-	-	-	-	-	-	-	-	-
	第9児	-	-	-	-	-	-	-	-	-	-	-	-	-
	第10児以上	-	-	-	-	-	-	-	-	-	-	-	-	-
男	総 数	876	-	2	3	11	61	323	386	84	5	-	-	1
	第1児	499	-	2	1	5	35	197	217	41	1	-	-	-
	第2児	285	-	-	1	4	22	102	121	31	3	-	-	1
	第3児	82	-	-	1	1	2	21	46	10	1	-	-	-
	第4児	9	-	-	-	1	2	3	1	2	-	-	-	-
	第5児	1	-	-	-	-	-	-	1	-	-	-	-	-
	第6児	-	-	-	-	-	-	-	-	-	-	-	-	-
	第7児	-	-	-	-	-	-	-	-	-	-	-	-	-
	第8児	-	-	-	-	-	-	-	-	-	-	-	-	-
	第9児	-	-	-	-	-	-	-	-	-	-	-	-	-
	第10児以上	-	-	-	-	-	-	-	-	-	-	-	-	-
女	総 数	880	-	1	6	12	82	380	330	66	3	-	-	-
	第1児	499	-	1	2	3	56	211	189	37	-	-	-	-
	第2児	288	-	-	1	6	16	130	110	23	2	-	-	-
	第3児	75	-	-	2	1	8	33	26	4	1	-	-	-
	第4児	14	-	-	1	1	2	5	4	1	-	-	-	-
	第5児	4	-	-	-	1	-	1	1	1	-	-	-	-
	第6児	-	-	-	-	-	-	-	-	-	-	-	-	-
	第7児	-	-	-	-	-	-	-	-	-	-	-	-	-
	第8児	-	-	-	-	-	-	-	-	-	-	-	-	-
	第9児	-	-	-	-	-	-	-	-	-	-	-	-	-
	第10児以上	-	-	-	-	-	-	-	-	-	-	-	-	-

表2-5 出生数、性・出生時の体重・出産順位・区別

緑 区

	総数	0.5kg 未満	0.5kg ～	1.0kg ～	1.5kg ～	2.0kg ～	2.5kg ～	3.0kg ～	3.5kg ～	4.0kg ～	4.5kg ～	5.0kg 以上	不詳
総 数	994	1	4	6	12	86	369	408	103	5	-	-	-
第1児	448	-	2	4	5	45	182	170	38	2	-	-	-
第2児	403	1	2	1	7	30	139	176	45	2	-	-	-
第3児	111	-	-	1	-	8	38	49	14	1	-	-	-
第4児	25	-	-	-	-	2	8	10	5	-	-	-	-
第5児	5	-	-	-	-	1	1	2	1	-	-	-	-
第6児	2	-	-	-	-	-	1	1	-	-	-	-	-
第7児	-	-	-	-	-	-	-	-	-	-	-	-	-
第8児	-	-	-	-	-	-	-	-	-	-	-	-	-
第9児	-	-	-	-	-	-	-	-	-	-	-	-	-
第10児以上	-	-	-	-	-	-	-	-	-	-	-	-	-
総 数	504	-	3	3	5	41	161	221	66	4	-	-	-
第1児	224	-	1	1	1	19	84	95	22	1	-	-	-
第2児	206	-	2	1	4	15	55	95	32	2	-	-	-
第3児	56	-	-	1	-	5	18	23	8	1	-	-	-
第4児	14	-	-	-	-	1	3	6	4	-	-	-	-
第5児	2	-	-	-	-	1	-	1	-	-	-	-	-
第6児	2	-	-	-	-	-	1	1	-	-	-	-	-
第7児	-	-	-	-	-	-	-	-	-	-	-	-	-
第8児	-	-	-	-	-	-	-	-	-	-	-	-	-
第9児	-	-	-	-	-	-	-	-	-	-	-	-	-
第10児以上	-	-	-	-	-	-	-	-	-	-	-	-	-
総 数	490	1	1	3	7	45	208	187	37	1	-	-	-
第1児	224	-	1	3	4	26	98	75	16	1	-	-	-
第2児	197	1	-	-	3	15	84	81	13	-	-	-	-
第3児	55	-	-	-	-	3	20	26	6	-	-	-	-
第4児	11	-	-	-	-	1	5	4	1	-	-	-	-
第5児	3	-	-	-	-	-	1	1	1	-	-	-	-
第6児	-	-	-	-	-	-	-	-	-	-	-	-	-
第7児	-	-	-	-	-	-	-	-	-	-	-	-	-
第8児	-	-	-	-	-	-	-	-	-	-	-	-	-
第9児	-	-	-	-	-	-	-	-	-	-	-	-	-
第10児以上	-	-	-	-	-	-	-	-	-	-	-	-	-

表2-5 出生数、性・出生時の体重・出産順位・区別

岩槻区		総数	0.5kg 未満	0.5kg ～	1.0kg ～	1.5kg ～	2.0kg ～	2.5kg ～	3.0kg ～	3.5kg ～	4.0kg ～	4.5kg ～	5.0kg 以上	不詳
総 数	総 数	754	-	-	7	8	45	284	328	74	6	2	-	-
	第1児	313	-	-	2	2	20	114	146	28	-	1	-	-
	第2児	300	-	-	3	5	14	113	129	32	4	-	-	-
	第3児	116	-	-	2	1	8	50	40	12	2	1	-	-
	第4児	14	-	-	-	-	2	4	6	2	-	-	-	-
	第5児	9	-	-	-	-	1	2	6	-	-	-	-	-
	第6児	1	-	-	-	-	-	-	1	-	-	-	-	-
	第7児	1	-	-	-	-	-	1	-	-	-	-	-	-
	第8児	-	-	-	-	-	-	-	-	-	-	-	-	-
	第9児	-	-	-	-	-	-	-	-	-	-	-	-	-
	第10児以上	-	-	-	-	-	-	-	-	-	-	-	-	-
男	総 数	394	-	-	4	6	25	127	181	45	4	2	-	-
	第1児	151	-	-	2	1	14	45	70	18	-	1	-	-
	第2児	163	-	-	-	4	7	53	76	20	3	-	-	-
	第3児	66	-	-	2	1	3	26	27	5	1	1	-	-
	第4児	7	-	-	-	-	-	2	3	2	-	-	-	-
	第5児	6	-	-	-	-	1	1	4	-	-	-	-	-
	第6児	1	-	-	-	-	-	-	1	-	-	-	-	-
	第7児	-	-	-	-	-	-	-	-	-	-	-	-	-
	第8児	-	-	-	-	-	-	-	-	-	-	-	-	-
	第9児	-	-	-	-	-	-	-	-	-	-	-	-	-
	第10児以上	-	-	-	-	-	-	-	-	-	-	-	-	-
女	総 数	360	-	-	3	2	20	157	147	29	2	-	-	-
	第1児	162	-	-	-	1	6	69	76	10	-	-	-	-
	第2児	137	-	-	3	1	7	60	53	12	1	-	-	-
	第3児	50	-	-	-	-	5	24	13	7	1	-	-	-
	第4児	7	-	-	-	-	2	2	3	-	-	-	-	-
	第5児	3	-	-	-	-	-	1	2	-	-	-	-	-
	第6児	-	-	-	-	-	-	-	-	-	-	-	-	-
	第7児	1	-	-	-	-	-	1	-	-	-	-	-	-
	第8児	-	-	-	-	-	-	-	-	-	-	-	-	-
	第9児	-	-	-	-	-	-	-	-	-	-	-	-	-
	第10児以上	-	-	-	-	-	-	-	-	-	-	-	-	-

表 2-6 出生数、出産の場所・出生時の立会者・区別

		総 数	病 院	診 療 所	助産所	自 宅	その他
さいたま市	総 数	10,780	5,928	4,731	100	20	1
	医 師	10,080	5,315	4,729	27	9	-
	助産師	697	613	2	73	9	-
	その他	3	-	-	-	2	1
西 区	総 数	714	452	253	8	1	-
	医 師	699	446	253	-	-	-
	助産師	15	6	-	8	1	-
	その他	-	-	-	-	-	-
北 区	総 数	1,437	630	778	27	2	-
	医 師	1,388	602	778	7	1	-
	助産師	48	28	-	20	-	-
	その他	1	-	-	-	1	-
大 宮 区	総 数	987	486	491	9	1	-
	医 師	953	457	491	4	1	-
	助産師	34	29	-	5	-	-
	その他	-	-	-	-	-	-
見 沼 区	総 数	1,193	459	721	9	4	-
	医 師	1,139	410	721	4	4	-
	助産師	54	49	-	5	-	-
	その他	-	-	-	-	-	-
中 央 区	総 数	919	531	383	5	-	-
	医 師	858	475	383	-	-	-
	助産師	61	56	-	5	-	-
	その他	-	-	-	-	-	-
桜 区	総 数	865	592	258	13	2	-
	医 師	833	568	258	5	2	-
	助産師	32	24	-	8	-	-
	その他	-	-	-	-	-	-
浦 和 区	総 数	1,161	664	485	10	2	-
	医 師	1,003	518	485	-	-	-
	助産師	158	146	-	10	2	-
	その他	-	-	-	-	-	-
南 区	総 数	1,756	1,180	563	8	5	-
	医 師	1,629	1,066	561	1	1	-
	助産師	126	114	2	7	3	-
	その他	1	-	-	-	1	-
緑 区	総 数	994	479	506	5	3	1
	医 師	841	332	506	3	-	-
	助産師	152	147	-	2	3	-
	その他	1	-	-	-	-	1
岩 槻 区	総 数	754	455	293	6	-	-
	医 師	737	441	293	3	-	-
	助産師	17	14	-	3	-	-
	その他	-	-	-	-	-	-

表2-7 出生数及び割合、単産-複産・母の年齢（5歳階級）・性・低体重児・区別

さいたま市

母の年齢	総数			男			女		
	出生数	2500g未満 出生数	2500g未満 出生数割合	出生数	2500g未満 出生数	2500g未満 出生数割合	出生数	2500g未満 出生数	2500g未満 出生数割合
総数	10,780	1,070	9.9	5,611	503	9.0	5,169	567	11.0
14歳以下	-	-	-	-	-	-	-	-	-
15～19歳	77	10	13.0	42	7	16.7	35	3	8.6
20～24歳	678	52	7.7	353	31	8.8	325	21	6.5
25～29歳	2,836	267	9.4	1,489	138	9.3	1,347	129	9.6
30～34歳	4,106	374	9.1	2,154	162	7.5	1,952	212	10.9
35～39歳	2,619	307	11.7	1,324	137	10.3	1,295	170	13.1
40～44歳	455	56	12.3	245	26	10.6	210	30	14.3
45～49歳	9	4	44.4	4	2	50.0	5	2	40.0
50歳以上	-	-	-	-	-	-	-	-	-
不詳	-	-	-	-	-	-	-	-	-
総数	10,584	908	8.6	5,512	423	7.7	5,072	485	9.6
14歳以下	-	-	-	-	-	-	-	-	-
15～19歳	77	10	13.0	42	7	16.7	35	3	8.6
20～24歳	673	51	7.6	351	30	8.5	322	21	6.5
25～29歳	2,781	221	7.9	1,457	115	7.9	1,324	106	8.0
30～34歳	4,050	329	8.1	2,129	140	6.6	1,921	189	9.8
35～39歳	2,553	250	9.8	1,294	112	8.7	1,259	138	11.0
40～44歳	445	47	10.6	237	19	8.0	208	28	13.5
45～49歳	5	-	-	2	-	-	3	-	-
50歳以上	-	-	-	-	-	-	-	-	-
不詳	-	-	-	-	-	-	-	-	-
総数	196	162	82.7	99	80	80.8	97	82	84.5
14歳以下	-	-	-	-	-	-	-	-	-
15～19歳	-	-	-	-	-	-	-	-	-
20～24歳	5	1	20.0	2	1	50.0	3	-	-
25～29歳	55	46	83.6	32	23	71.9	23	23	100.0
30～34歳	56	45	80.4	25	22	88.0	31	23	74.2
35～39歳	66	57	86.4	30	25	83.3	36	32	88.9
40～44歳	10	9	90.0	8	7	87.5	2	2	100.0
45～49歳	4	4	100.0	2	2	100.0	2	2	100.0
50歳以上	-	-	-	-	-	-	-	-	-
不詳	-	-	-	-	-	-	-	-	-

表2-7 出生数及び割合、単産-複産・母の年齢（5歳階級）・性・低体重児・区別

母の年齢		総数			男			女		
		出生数	2500g未満 出生数	2500g未満 出生数割合	出生数	2500g未満 出生数	2500g未満 出生数割合	出生数	2500g未満 出生数	2500g未満 出生数割合
総数		714	68	9.5	348	37	10.6	366	31	8.5
総 数	14歳以下	-	-	-	-	-	-	-	-	-
	15～19歳	14	2	14.3	4	1	25.0	10	1	10.0
	20～24歳	76	4	5.3	44	4	9.1	32	-	-
	25～29歳	220	19	8.6	102	12	11.8	118	7	5.9
	30～34歳	244	15	6.1	122	8	6.6	122	7	5.7
	35～39歳	138	25	18.1	62	10	16.1	76	15	19.7
	40～44歳	19	1	5.3	13	1	7.7	6	-	-
	45～49歳	3	2	66.7	1	1	100.0	2	1	50.0
	50歳以上	-	-	-	-	-	-	-	-	-
	不詳	-	-	-	-	-	-	-	-	-
総数		698	57	8.2	340	32	9.4	358	25	7.0
単 産	14歳以下	-	-	-	-	-	-	-	-	-
	15～19歳	14	2	14.3	4	1	25.0	10	1	10.0
	20～24歳	74	4	5.4	43	4	9.3	31	-	-
	25～29歳	216	17	7.9	99	11	11.1	117	6	5.1
	30～34歳	244	15	6.1	122	8	6.6	122	7	5.7
	35～39歳	130	18	13.8	59	7	11.9	71	11	15.5
	40～44歳	19	1	5.3	13	1	7.7	6	-	-
	45～49歳	1	-	-	-	-	-	1	-	-
	50歳以上	-	-	-	-	-	-	-	-	-
	不詳	-	-	-	-	-	-	-	-	-
総数		16	11	68.8	8	5	62.5	8	6	75.0
複 産	14歳以下	-	-	-	-	-	-	-	-	-
	15～19歳	-	-	-	-	-	-	-	-	-
	20～24歳	2	-	-	1	-	-	1	-	-
	25～29歳	4	2	50.0	3	1	33.3	1	1	100.0
	30～34歳	-	-	-	-	-	-	-	-	-
	35～39歳	8	7	87.5	3	3	100.0	5	4	80.0
	40～44歳	-	-	-	-	-	-	-	-	-
	45～49歳	2	2	100.0	1	1	100.0	1	1	100.0
50歳以上	-	-	-	-	-	-	-	-	-	
不詳	-	-	-	-	-	-	-	-	-	

表2-7 出生数及び割合、単産-複産・母の年齢（5歳階級）・性・低体重児・区別

北 区

母の年齢	総 数			男			女		
	出生数	2500g未満 出生数	2500g未満 出生数割合	出生数	2500g未満 出生数	2500g未満 出生数割合	出生数	2500g未満 出生数	2500g未満 出生数割合
総 数	1,437	136	9.5	765	64	8.4	672	72	10.7
14歳以下	-	-	-	-	-	-	-	-	-
15～19歳	8	-	-	2	-	-	6	-	-
20～24歳	69	5	7.2	42	4	9.5	27	1	3.7
25～29歳	370	38	10.3	205	21	10.2	165	17	10.3
30～34歳	576	45	7.8	308	20	6.5	268	25	9.3
35～39歳	356	40	11.2	175	15	8.6	181	25	13.8
40～44歳	58	8	13.8	33	4	12.1	25	4	16.0
45～49歳	-	-	-	-	-	-	-	-	-
50歳以上	-	-	-	-	-	-	-	-	-
不詳	-	-	-	-	-	-	-	-	-
総 数	1,424	123	8.6	760	59	7.8	664	64	9.6
14歳以下	-	-	-	-	-	-	-	-	-
15～19歳	8	-	-	2	-	-	6	-	-
20～24歳	69	5	7.2	42	4	9.5	27	1	3.7
25～29歳	365	33	9.0	202	18	8.9	163	15	9.2
30～34歳	574	43	7.5	308	20	6.5	266	23	8.6
35～39歳	350	34	9.7	173	13	7.5	177	21	11.9
40～44歳	58	8	13.8	33	4	12.1	25	4	16.0
45～49歳	-	-	-	-	-	-	-	-	-
50歳以上	-	-	-	-	-	-	-	-	-
不詳	-	-	-	-	-	-	-	-	-
総 数	13	13	100.0	5	5	100.0	8	8	100.0
14歳以下	-	-	-	-	-	-	-	-	-
15～19歳	-	-	-	-	-	-	-	-	-
20～24歳	-	-	-	-	-	-	-	-	-
25～29歳	5	5	100.0	3	3	100.0	2	2	100.0
30～34歳	2	2	100.0	-	-	-	2	2	100.0
35～39歳	6	6	100.0	2	2	100.0	4	4	100.0
40～44歳	-	-	-	-	-	-	-	-	-
45～49歳	-	-	-	-	-	-	-	-	-
50歳以上	-	-	-	-	-	-	-	-	-
不詳	-	-	-	-	-	-	-	-	-

表2-7 出生数及び割合、単産-複産・母の年齢（5歳階級）・性・低体重児・区別

大宮区

母の年齢	総数			男			女		
	出生数	2500g未満 出生数	2500g未満 出生数割合	出生数	2500g未満 出生数	2500g未満 出生数割合	出生数	2500g未満 出生数	2500g未満 出生数割合
総数	987	87	8.8	520	40	7.7	467	47	10.1
14歳以下	-	-	-	-	-	-	-	-	-
15～19歳	3	-	-	2	-	-	1	-	-
20～24歳	56	2	3.6	27	-	-	29	2	6.9
25～29歳	271	19	7.0	138	7	5.1	133	12	9.0
30～34歳	372	32	8.6	212	17	8.0	160	15	9.4
35～39歳	226	29	12.8	112	13	11.6	114	16	14.0
40～44歳	58	5	8.6	28	3	10.7	30	2	6.7
45～49歳	1	-	-	1	-	-	-	-	-
50歳以上	-	-	-	-	-	-	-	-	-
不詳	-	-	-	-	-	-	-	-	-
総数	967	76	7.9	510	37	7.3	457	39	8.5
14歳以下	-	-	-	-	-	-	-	-	-
15～19歳	3	-	-	2	-	-	1	-	-
20～24歳	56	2	3.6	27	-	-	29	2	6.9
25～29歳	263	13	4.9	136	7	5.1	127	6	4.7
30～34歳	366	31	8.5	208	16	7.7	158	15	9.5
35～39歳	222	27	12.2	110	13	11.8	112	14	12.5
40～44歳	56	3	5.4	26	1	3.8	30	2	6.7
45～49歳	1	-	-	1	-	-	-	-	-
50歳以上	-	-	-	-	-	-	-	-	-
不詳	-	-	-	-	-	-	-	-	-
総数	20	11	55.0	10	3	30.0	10	8	80.0
14歳以下	-	-	-	-	-	-	-	-	-
15～19歳	-	-	-	-	-	-	-	-	-
20～24歳	-	-	-	-	-	-	-	-	-
25～29歳	8	6	75.0	2	-	-	6	6	100.0
30～34歳	6	1	16.7	4	1	25.0	2	-	-
35～39歳	4	2	50.0	2	-	-	2	2	100.0
40～44歳	2	2	100.0	2	2	100.0	-	-	-
45～49歳	-	-	-	-	-	-	-	-	-
50歳以上	-	-	-	-	-	-	-	-	-
不詳	-	-	-	-	-	-	-	-	-

表2-7 出生数及び割合、単産-複産・母の年齢（5歳階級）・性・低体重児・区別

見沼区

母の年齢	総数			男			女		
	出生数	2500g未満 出生数	2500g未満 出生数割合	出生数	2500g未満 出生数	2500g未満 出生数割合	出生数	2500g未満 出生数	2500g未満 出生数割合
総数	1,193	115	9.6	651	58	8.9	542	57	10.5
14歳以下	-	-	-	-	-	-	-	-	-
15～19歳	12	3	25.0	9	2	22.2	3	1	33.3
20～24歳	105	13	12.4	64	10	15.6	41	3	7.3
25～29歳	322	26	8.1	165	11	6.7	157	15	9.6
30～34歳	415	27	6.5	225	14	6.2	190	13	6.8
35～39歳	292	41	14.0	160	17	10.6	132	24	18.2
40～44歳	46	5	10.9	28	4	14.3	18	1	5.6
45～49歳	1	-	-	-	-	-	1	-	-
50歳以上	-	-	-	-	-	-	-	-	-
不詳	-	-	-	-	-	-	-	-	-
総数	1,177	101	8.6	643	50	7.8	534	51	9.6
14歳以下	-	-	-	-	-	-	-	-	-
15～19歳	12	3	25.0	9	2	22.2	3	1	33.3
20～24歳	103	13	12.6	64	10	15.6	39	3	7.7
25～29歳	318	22	6.9	164	10	6.1	154	12	7.8
30～34歳	413	25	6.1	223	12	5.4	190	13	6.8
35～39歳	284	33	11.6	155	12	7.7	129	21	16.3
40～44歳	46	5	10.9	28	4	14.3	18	1	5.6
45～49歳	1	-	-	-	-	-	1	-	-
50歳以上	-	-	-	-	-	-	-	-	-
不詳	-	-	-	-	-	-	-	-	-
総数	16	14	87.5	8	8	100.0	8	6	75.0
14歳以下	-	-	-	-	-	-	-	-	-
15～19歳	-	-	-	-	-	-	-	-	-
20～24歳	2	-	-	-	-	-	2	-	-
25～29歳	4	4	100.0	1	1	100.0	3	3	100.0
30～34歳	2	2	100.0	2	2	100.0	-	-	-
35～39歳	8	8	100.0	5	5	100.0	3	3	100.0
40～44歳	-	-	-	-	-	-	-	-	-
45～49歳	-	-	-	-	-	-	-	-	-
50歳以上	-	-	-	-	-	-	-	-	-
不詳	-	-	-	-	-	-	-	-	-

表2-7 出生数及び割合、単産-複産・母の年齢（5歳階級）・性・低体重児・区別

中央区

母の年齢	総数			男			女		
	出生数	2500g未満 出生数	2500g未満 出生数割合	出生数	2500g未満 出生数	2500g未満 出生数割合	出生数	2500g未満 出生数	2500g未満 出生数割合
総数	919	101	11.0	491	46	9.4	428	55	12.9
14歳以下	-	-	-	-	-	-	-	-	-
15～19歳	7	1	14.3	5	-	-	2	1	50.0
20～24歳	36	3	8.3	17	2	11.8	19	1	5.3
25～29歳	232	29	12.5	117	14	12.0	115	15	13.0
30～34歳	356	36	10.1	186	14	7.5	170	22	12.9
35～39歳	244	28	11.5	140	14	10.0	104	14	13.5
40～44歳	44	4	9.1	26	2	7.7	18	2	11.1
45～49歳	-	-	-	-	-	-	-	-	-
50歳以上	-	-	-	-	-	-	-	-	-
不詳	-	-	-	-	-	-	-	-	-
総数	895	77	8.6	481	36	7.5	414	41	9.9
14歳以下	-	-	-	-	-	-	-	-	-
15～19歳	7	1	14.3	5	-	-	2	1	50.0
20～24歳	36	3	8.3	17	2	11.8	19	1	5.3
25～29歳	218	15	6.9	110	7	6.4	108	8	7.4
30～34歳	352	32	9.1	186	14	7.5	166	18	10.8
35～39歳	238	22	9.2	137	11	8.0	101	11	10.9
40～44歳	44	4	9.1	26	2	7.7	18	2	11.1
45～49歳	-	-	-	-	-	-	-	-	-
50歳以上	-	-	-	-	-	-	-	-	-
不詳	-	-	-	-	-	-	-	-	-
総数	24	24	100.0	10	10	100.0	14	14	100.0
14歳以下	-	-	-	-	-	-	-	-	-
15～19歳	-	-	-	-	-	-	-	-	-
20～24歳	-	-	-	-	-	-	-	-	-
25～29歳	14	14	100.0	7	7	100.0	7	7	100.0
30～34歳	4	4	100.0	-	-	-	4	4	100.0
35～39歳	6	6	100.0	3	3	100.0	3	3	100.0
40～44歳	-	-	-	-	-	-	-	-	-
45～49歳	-	-	-	-	-	-	-	-	-
50歳以上	-	-	-	-	-	-	-	-	-
不詳	-	-	-	-	-	-	-	-	-

表2-7 出生数及び割合、単産-複産・母の年齢（5歳階級）・性・低体重児・区別

桜 区		総 数			男			女		
母の年齢	出生数	2500g未満 出生数	2500g未満 出生数割合	出生数	2500g未満 出生数	2500g未満 出生数割合	出生数	2500g未満 出生数	2500g未満 出生数割合	
総 数	865	89	10.3	452	42	9.3	413	47	11.4	
14歳以下	-	-	-	-	-	-	-	-	-	
15～19歳	8	1	12.5	6	1	16.7	2	-	-	
20～24歳	65	6	9.2	36	2	5.6	29	4	13.8	
25～29歳	242	20	8.3	130	12	9.2	112	8	7.1	
30～34歳	324	32	9.9	162	9	5.6	162	23	14.2	
35～39歳	184	26	14.1	97	16	16.5	87	10	11.5	
40～44歳	42	4	9.5	21	2	9.5	21	2	9.5	
45～49歳	-	-	-	-	-	-	-	-	-	
50歳以上	-	-	-	-	-	-	-	-	-	
不 詳	-	-	-	-	-	-	-	-	-	
総 数	845	74	8.8	443	34	7.7	402	40	10.0	
14歳以下	-	-	-	-	-	-	-	-	-	
15～19歳	8	1	12.5	6	1	16.7	2	-	-	
20～24歳	65	6	9.2	36	2	5.6	29	4	13.8	
25～29歳	234	13	5.6	125	8	6.4	109	5	4.6	
30～34歳	318	30	9.4	162	9	5.6	156	21	13.5	
35～39歳	178	20	11.2	93	12	12.9	85	8	9.4	
40～44歳	42	4	9.5	21	2	9.5	21	2	9.5	
45～49歳	-	-	-	-	-	-	-	-	-	
50歳以上	-	-	-	-	-	-	-	-	-	
不 詳	-	-	-	-	-	-	-	-	-	
総 数	20	15	75.0	9	8	88.9	11	7	63.6	
14歳以下	-	-	-	-	-	-	-	-	-	
15～19歳	-	-	-	-	-	-	-	-	-	
20～24歳	-	-	-	-	-	-	-	-	-	
25～29歳	8	7	87.5	5	4	80.0	3	3	100.0	
30～34歳	6	2	33.3	-	-	-	6	2	33.3	
35～39歳	6	6	100.0	4	4	100.0	2	2	100.0	
40～44歳	-	-	-	-	-	-	-	-	-	
45～49歳	-	-	-	-	-	-	-	-	-	
50歳以上	-	-	-	-	-	-	-	-	-	
不 詳	-	-	-	-	-	-	-	-	-	

表2-7 出生数及び割合、単産-複産・母の年齢（5歳階級）・性・低体重児・区別

浦和区									
母の年齢	総数			男			女		
	出生数	2500g未満 出生数	2500g未満 出生数割合	出生数	2500g未満 出生数	2500g未満 出生数割合	出生数	2500g未満 出生数	2500g未満 出生数割合
総数	1,161	127	10.9	610	52	8.5	551	75	13.6
14歳以下	-	-	-	-	-	-	-	-	-
15～19歳	4	1	25.0	3	1	33.3	1	-	-
20～24歳	43	3	7.0	22	-	-	21	3	14.3
25～29歳	262	27	10.3	141	16	11.3	121	11	9.1
30～34歳	475	53	11.2	245	20	8.2	230	33	14.3
35～39歳	315	31	9.8	167	11	6.6	148	20	13.5
40～44歳	59	10	16.9	30	3	10.0	29	7	24.1
45～49歳	3	2	66.7	2	1	50.0	1	1	100.0
50歳以上	-	-	-	-	-	-	-	-	-
不詳	-	-	-	-	-	-	-	-	-
総数	1,127	100	8.9	592	38	6.4	535	62	11.6
14歳以下	-	-	-	-	-	-	-	-	-
15～19歳	4	1	25.0	3	1	33.3	1	-	-
20～24歳	43	3	7.0	22	-	-	21	3	14.3
25～29歳	254	21	8.3	134	11	8.2	120	10	8.3
30～34歳	461	41	8.9	240	15	6.3	221	26	11.8
35～39歳	309	27	8.7	166	11	6.6	143	16	11.2
40～44歳	55	7	12.7	26	-	-	29	7	24.1
45～49歳	1	-	-	1	-	-	-	-	-
50歳以上	-	-	-	-	-	-	-	-	-
不詳	-	-	-	-	-	-	-	-	-
総数	34	27	79.4	18	14	77.8	16	13	81.3
14歳以下	-	-	-	-	-	-	-	-	-
15～19歳	-	-	-	-	-	-	-	-	-
20～24歳	-	-	-	-	-	-	-	-	-
25～29歳	8	6	75.0	7	5	71.4	1	1	100.0
30～34歳	14	12	85.7	5	5	100.0	9	7	77.8
35～39歳	6	4	66.7	1	-	-	5	4	80.0
40～44歳	4	3	75.0	4	3	75.0	-	-	-
45～49歳	2	2	100.0	1	1	100.0	1	1	100.0
50歳以上	-	-	-	-	-	-	-	-	-
不詳	-	-	-	-	-	-	-	-	-

表2-7 出生数及び割合、単産-複産・母の年齢（5歳階級）・性・低体重児・区別

南 区

母の年齢	総 数			男			女		
	出生数	2500g未満 出生数	2500g未満 出生数割合	出生数	2500g未満 出生数	2500g未満 出生数割合	出生数	2500g未満 出生数	2500g未満 出生数割合
総 数	1,756	178	10.1	876	77	8.8	880	101	11.5
14歳以下	-	-	-	-	-	-	-	-	-
15～19歳	6	-	-	3	-	-	3	-	-
20～24歳	91	5	5.5	37	2	5.4	54	3	5.6
25～29歳	466	50	10.7	252	24	9.5	214	26	12.1
30～34歳	709	80	11.3	364	35	9.6	345	45	13.0
35～39歳	415	33	8.0	184	11	6.0	231	22	9.5
40～44歳	68	10	14.7	36	5	13.9	32	5	15.6
45～49歳	1	-	-	-	-	-	1	-	-
50歳以上	-	-	-	-	-	-	-	-	-
不詳	-	-	-	-	-	-	-	-	-
総 数	1,728	150	8.7	861	62	7.2	867	88	10.1
14歳以下	-	-	-	-	-	-	-	-	-
15～19歳	6	-	-	3	-	-	3	-	-
20～24歳	91	5	5.5	37	2	5.4	54	3	5.6
25～29歳	466	50	10.7	252	24	9.5	214	26	12.1
30～34歳	695	66	9.5	355	26	7.3	340	40	11.8
35～39歳	405	23	5.7	180	7	3.9	225	16	7.1
40～44歳	64	6	9.4	34	3	8.8	30	3	10.0
45～49歳	1	-	-	-	-	-	1	-	-
50歳以上	-	-	-	-	-	-	-	-	-
不詳	-	-	-	-	-	-	-	-	-
総 数	28	28	100.0	15	15	100.0	13	13	100.0
14歳以下	-	-	-	-	-	-	-	-	-
15～19歳	-	-	-	-	-	-	-	-	-
20～24歳	-	-	-	-	-	-	-	-	-
25～29歳	-	-	-	-	-	-	-	-	-
30～34歳	14	14	100.0	9	9	100.0	5	5	100.0
35～39歳	10	10	100.0	4	4	100.0	6	6	100.0
40～44歳	4	4	100.0	2	2	100.0	2	2	100.0
45～49歳	-	-	-	-	-	-	-	-	-
50歳以上	-	-	-	-	-	-	-	-	-
不詳	-	-	-	-	-	-	-	-	-

表2-7 出生数及び割合、単産-複産・母の年齢（5歳階級）・性・低体重児・区別

緑 区

母の年齢	総 数			男			女		
	出生数	2500g未満 出生数	2500g未満 出生数割合	出生数	2500g未満 出生数	2500g未満 出生数割合	出生数	2500g未満 出生数	2500g未満 出生数割合
総 数	994	109	11.0	504	52	10.3	490	57	11.6
14歳以下	-	-	-	-	-	-	-	-	-
15～19歳	4	1	25.0	2	1	50.0	2	-	-
20～24歳	58	5	8.6	24	2	8.3	34	3	8.8
25～29歳	250	24	9.6	133	13	9.8	117	11	9.4
30～34歳	367	35	9.5	184	15	8.2	183	20	10.9
35～39歳	285	38	13.3	149	20	13.4	136	18	13.2
40～44歳	30	6	20.0	12	1	8.3	18	5	27.8
45～49歳	-	-	-	-	-	-	-	-	-
50歳以上	-	-	-	-	-	-	-	-	-
不詳	-	-	-	-	-	-	-	-	-
総 数	978	95	9.7	494	43	8.7	484	52	10.7
14歳以下	-	-	-	-	-	-	-	-	-
15～19歳	4	1	25.0	2	1	50.0	2	-	-
20～24歳	58	5	8.6	24	2	8.3	34	3	8.8
25～29歳	250	24	9.6	133	13	9.8	117	11	9.4
30～34歳	359	27	7.5	179	10	5.6	180	17	9.4
35～39歳	277	32	11.6	144	16	11.1	133	16	12.0
40～44歳	30	6	20.0	12	1	8.3	18	5	27.8
45～49歳	-	-	-	-	-	-	-	-	-
50歳以上	-	-	-	-	-	-	-	-	-
不詳	-	-	-	-	-	-	-	-	-
総 数	16	14	87.5	10	9	90.0	6	5	83.3
14歳以下	-	-	-	-	-	-	-	-	-
15～19歳	-	-	-	-	-	-	-	-	-
20～24歳	-	-	-	-	-	-	-	-	-
25～29歳	-	-	-	-	-	-	-	-	-
30～34歳	8	8	100.0	5	5	100.0	3	3	100.0
35～39歳	8	6	75.0	5	4	80.0	3	2	66.7
40～44歳	-	-	-	-	-	-	-	-	-
45～49歳	-	-	-	-	-	-	-	-	-
50歳以上	-	-	-	-	-	-	-	-	-
不詳	-	-	-	-	-	-	-	-	-

表2-7 出生数及び割合、単産-複産・母の年齢（5歳階級）・性・低体重児・区別

岩槻区									
母の年齢	総数			男			女		
	出生数	2500g未満 出生数	2500g未満 出生数割合	出生数	2500g未満 出生数	2500g未満 出生数割合	出生数	2500g未満 出生数	2500g未満 出生数割合
総数	754	60	8.0	394	35	8.9	360	25	6.9
14歳以下	-	-	-	-	-	-	-	-	-
15～19歳	11	1	9.1	6	1	16.7	5	-	-
20～24歳	79	6	7.6	40	5	12.5	39	1	2.6
25～29歳	201	15	7.5	106	8	7.5	95	7	7.4
30～34歳	268	19	7.1	146	10	6.8	122	9	7.4
35～39歳	164	16	9.8	78	10	12.8	86	6	7.0
40～44歳	31	3	9.7	18	1	5.6	13	2	15.4
45～49歳	-	-	-	-	-	-	-	-	-
50歳以上	-	-	-	-	-	-	-	-	-
不詳	-	-	-	-	-	-	-	-	-
総数	745	55	7.4	388	32	8.2	357	23	6.4
14歳以下	-	-	-	-	-	-	-	-	-
15～19歳	11	1	9.1	6	1	16.7	5	-	-
20～24歳	78	5	6.4	39	4	10.3	39	1	2.6
25～29歳	197	13	6.6	102	6	5.9	95	7	7.4
30～34歳	268	19	7.1	146	10	6.8	122	9	7.4
35～39歳	160	14	8.8	77	10	13.0	83	4	4.8
40～44歳	31	3	9.7	18	1	5.6	13	2	15.4
45～49歳	-	-	-	-	-	-	-	-	-
50歳以上	-	-	-	-	-	-	-	-	-
不詳	-	-	-	-	-	-	-	-	-
総数	9	5	55.6	6	3	50.0	3	2	66.7
14歳以下	-	-	-	-	-	-	-	-	-
15～19歳	-	-	-	-	-	-	-	-	-
20～24歳	1	1	100.0	1	1	100.0	-	-	-
25～29歳	4	2	50.0	4	2	50.0	-	-	-
30～34歳	-	-	-	-	-	-	-	-	-
35～39歳	4	2	50.0	1	-	-	3	2	66.7
40～44歳	-	-	-	-	-	-	-	-	-
45～49歳	-	-	-	-	-	-	-	-	-
50歳以上	-	-	-	-	-	-	-	-	-
不詳	-	-	-	-	-	-	-	-	-

表 2-8 出生数及び割合、父母の国籍・区別

	国 籍	さいたま市		西 区		北 区		大宮区		見沼区	
		出生数	割 合	出生数	割 合	出生数	割 合	出生数	割 合	出生数	割 合
父母ともに外国	総 数	80	-	1	-	7	-	15	-	11	-
父母の一方が外国	総 数	197	-	12	-	20	-	19	-	24	-
父日本・母外国	総 数	101	100.0	6	100.0	6	100.0	11	100.0	14	100.0
	韓国・朝鮮	10	9.9	-	-	-	-	1	9.1	2	14.3
	中 国	53	52.5	3	50.0	4	66.7	7	63.6	5	35.7
	フィリピン	20	19.8	2	33.3	1	16.7	1	9.1	6	42.9
	タ イ	3	3.0	-	-	-	-	1	9.1	-	-
	米 国	1	1.0	-	-	-	-	-	-	-	-
	英 国	-	-	-	-	-	-	-	-	-	-
	ブラジル	2	2.0	-	-	-	-	-	-	-	-
	ペ ル ー	1	1.0	-	-	-	-	-	-	-	-
その他の国	11	10.9	1	16.7	1	16.7	1	9.1	1	7.1	
母日本・父外国	総 数	96	100.0	6	100.0	14	100.0	8	100.0	10	100.0
	韓国・朝鮮	19	19.8	1	16.7	2	14.3	1	12.5	2	20.0
	中 国	28	29.2	5	83.3	6	42.9	2	25.0	5	50.0
	フィリピン	1	1.0	-	-	-	-	1	12.5	-	-
	タ イ	3	3.1	-	-	-	-	1	12.5	-	-
	米 国	8	8.3	-	-	-	-	1	12.5	2	20.0
	英 国	7	7.3	-	-	2	14.3	-	-	1	10.0
	ブラジル	5	5.2	-	-	1	7.1	-	-	-	-
	ペ ル ー	-	-	-	-	-	-	-	-	-	-
その他の国	25	26.0	-	-	3	21.4	2	25.0	-	-	

	国 籍	中央区		桜 区		浦和区		南 区		緑 区	
		出生数	割 合	出生数	割 合	出生数	割 合	出生数	割 合	出生数	割 合
父母ともに外国	総 数	5	-	10	-	4	-	14	-	5	-
父母の一方が外国	総 数	14	-	15	-	30	-	35	-	15	-
父日本・母外国	総 数	8	100.0	8	100.0	16	100.0	19	100.0	6	100.0
	韓国・朝鮮	-	-	1	12.5	3	18.8	2	10.5	1	16.7
	中 国	7	87.5	2	25.0	7	43.8	13	68.4	1	16.7
	フィリピン	-	-	3	37.5	3	18.8	2	10.5	1	16.7
	タ イ	1	12.5	-	-	-	-	1	5.3	-	-
	米 国	-	-	-	-	1	6.3	-	-	-	-
	英 国	-	-	-	-	-	-	-	-	-	-
	ブラジル	-	-	1	12.5	-	-	-	-	-	-
	ペ ル ー	-	-	-	-	1	6.3	-	-	-	-
その他の国	-	-	1	12.5	1	6.3	1	5.3	3	50.0	
母日本・父外国	総 数	6	100.0	7	100.0	14	100.0	16	100.0	9	100.0
	韓国・朝鮮	2	33.3	-	-	5	35.7	5	31.3	1	11.1
	中 国	1	16.7	2	28.6	2	14.3	1	6.3	-	-
	フィリピン	-	-	-	-	-	-	-	-	-	-
	タ イ	1	16.7	-	-	-	-	-	-	-	-
	米 国	-	-	1	14.3	2	14.3	1	6.3	1	11.1
	英 国	-	-	-	-	2	14.3	1	6.3	-	-
	ブラジル	-	-	1	14.3	-	-	1	6.3	2	22.2
	ペ ル ー	-	-	-	-	-	-	-	-	-	-
その他の国	2	33.3	3	42.9	3	21.4	7	43.8	5	55.6	

※注1：父母ともに外国の集計客体は「日本における外国人」である。

注2：父母の一方が外国の数値には非嫡出子が含まれていない。

表 2-8 出生数及び割合、父母の国籍・区別

	国 籍	岩槻区	
		出生数	割 合
父母ともに外国	総 数	8	-
父母の一方が外国	総 数	13	-
父日本・母外国	総 数	7	100.0
	韓国・朝鮮	-	-
	中 国	4	57.1
	フィリピン	1	14.3
	タ イ	-	-
	米 国	-	-
	英 国	-	-
	ブラジル	1	14.3
	ペ ル ー	-	-
	その他の国	1	14.3
母日本・父外国	総 数	6	100.0
	韓国・朝鮮	-	-
	中 国	4	66.7
	フィリピン	-	-
	タ イ	1	16.7
	米 国	-	-
	英 国	1	16.7
	ブラジル	-	-
	ペ ル ー	-	-
	その他の国	-	-

※注 1 : 父母ともに外国の集計客体は「日本における外国人」である。

注 2 : 父母の一方が外国の数値には非嫡出子が含まれていない。

第3節 死亡統計

表3-1 死亡数、性・死亡月・区別

	総数	1月	2月	3月	4月	5月	6月	7月	8月	9月	10月	11月	12月	
さいたま市	総数	8,778	840	720	781	720	684	673	711	687	710	678	726	848
	男	4,759	480	401	410	395	360	386	381	372	365	371	397	441
	女	4,019	360	319	371	325	324	287	330	315	345	307	329	407
西 区	総数	678	69	39	53	52	52	52	51	58	68	50	48	86
	男	358	41	25	24	25	26	33	29	33	35	23	26	38
	女	320	28	14	29	27	26	19	22	25	33	27	22	48
北 区	総数	939	79	80	86	89	74	67	71	81	78	70	80	84
	男	489	42	40	39	50	40	33	39	46	38	42	40	40
	女	450	37	40	47	39	34	34	32	35	40	28	40	44
大宮区	総数	872	79	79	88	67	64	72	68	69	68	61	79	78
	男	474	55	45	44	33	35	36	36	35	36	34	43	42
	女	398	24	34	44	34	29	36	32	34	32	27	36	36
見沼区	総数	1,194	122	92	115	116	80	80	96	91	97	95	107	103
	男	628	67	48	65	58	42	46	48	47	47	54	55	51
	女	566	55	44	50	58	38	34	48	44	50	41	52	52
中央区	総数	654	56	53	60	51	46	52	57	51	46	54	63	65
	男	359	27	31	29	29	25	30	29	30	24	27	37	41
	女	295	29	22	31	22	21	22	28	21	22	27	26	24
桜 区	総数	589	57	42	51	58	52	42	48	46	43	43	48	59
	男	329	38	21	32	32	26	28	23	23	21	26	29	30
	女	260	19	21	19	26	26	14	25	23	22	17	19	29
浦和区	総数	1,082	101	88	96	86	82	73	94	71	95	87	91	118
	男	598	55	50	60	43	44	38	56	39	47	55	49	62
	女	484	46	38	36	43	38	35	38	32	48	32	42	56
南 区	総数	1,048	110	90	85	69	94	97	80	85	89	81	76	92
	男	568	55	53	46	48	49	55	41	50	41	38	38	54
	女	480	55	37	39	21	45	42	39	35	48	43	38	38
緑 区	総数	723	79	65	65	54	56	59	60	54	49	57	65	60
	男	402	46	37	32	30	32	35	35	26	28	32	34	35
	女	321	33	28	33	24	24	24	25	28	21	25	31	25
岩槻区	総数	999	88	92	82	78	84	79	86	81	77	80	69	103
	男	554	54	51	39	47	41	52	45	43	48	40	46	48
	女	445	34	41	43	31	43	27	41	38	29	40	23	55

表3-2 死亡数、性・年齢（5歳階級）・死因简单分類別

		総数	0歳	1	2	3	4	4以下	～9	～14	～19	～24	～29	～34	～39	～44	～49	～54	～59	～64	～69	～74	～79	～84	～89	～94	～99	100以上	不詳
総数	総数	8,778	27	6	3	2	-	38	2	9	14	23	35	50	84	89	119	176	277	561	694	884	1,289	1,443	1,379	1,026	464	122	-
	男	4,759	16	4	1	1	-	22	-	5	7	14	17	36	55	59	77	115	199	378	462	599	817	822	601	326	126	22	-
	女	4,019	11	2	2	1	-	16	2	4	7	9	18	14	29	30	42	61	78	183	232	285	472	621	778	700	338	100	-
01000 感染症及び寄生虫症	総数	191	1	1	-	-	-	2	-	1	-	-	-	-	4	2	2	4	5	10	9	16	33	43	38	15	7	-	-
	男	110	1	1	-	-	-	2	-	1	-	-	-	-	3	1	2	2	5	9	7	9	18	22	21	4	4	-	-
	女	81	-	-	-	-	-	-	-	-	-	-	-	-	1	1	-	2	-	1	2	7	15	21	17	11	3	-	-
01100 腸管感染症	総数	19	-	-	-	-	-	-	-	1	-	-	-	-	1	-	-	1	-	1	-	-	1	3	6	3	2	-	-
	男	13	-	-	-	-	-	-	-	1	-	-	-	-	1	-	-	1	-	1	-	-	1	2	4	1	1	-	-
	女	6	-	-	-	-	-	-	-	-	-	-	-	-	-	-	-	-	-	-	-	-	-	1	2	2	1	-	-
01200 結核	総数	21	-	-	-	-	-	-	-	-	-	-	-	-	-	1	-	1	3	1	-	1	4	2	4	3	1	-	-
	男	12	-	-	-	-	-	-	-	-	-	-	-	-	-	1	-	1	3	1	-	-	1	1	3	1	-	-	-
	女	9	-	-	-	-	-	-	-	-	-	-	-	-	-	-	-	-	-	-	-	1	3	1	1	2	1	-	-
01201 呼吸器結核	総数	16	-	-	-	-	-	-	-	-	-	-	-	-	-	1	-	1	2	1	-	-	3	2	3	2	1	-	-
	男	10	-	-	-	-	-	-	-	-	-	-	-	-	-	1	-	1	2	1	-	-	1	1	2	1	-	-	-
	女	6	-	-	-	-	-	-	-	-	-	-	-	-	-	-	-	-	-	-	-	-	2	1	1	1	1	-	-
01202 その他の結核	総数	5	-	-	-	-	-	-	-	-	-	-	-	-	-	-	-	-	1	-	-	1	1	-	1	1	-	-	-
	男	2	-	-	-	-	-	-	-	-	-	-	-	-	-	-	-	-	-	1	-	-	-	-	-	1	-	-	-
	女	3	-	-	-	-	-	-	-	-	-	-	-	-	-	-	-	-	-	-	-	1	1	-	-	1	-	-	-
01300 敗血症	総数	78	1	1	-	-	-	2	-	-	-	-	-	-	2	-	1	1	-	1	5	8	12	19	19	5	3	-	-
	男	41	1	1	-	-	-	2	-	-	-	-	-	-	1	-	1	-	-	1	5	4	7	9	8	1	2	-	-
	女	37	-	-	-	-	-	-	-	-	-	-	-	-	1	-	-	1	-	-	-	4	5	10	11	4	1	-	-
01400 ウイルス肝炎	総数	34	-	-	-	-	-	-	-	-	-	-	-	-	-	-	1	-	2	4	1	3	10	9	3	1	-	-	-
	男	19	-	-	-	-	-	-	-	-	-	-	-	-	-	-	1	-	2	3	-	2	5	3	2	1	-	-	-
	女	15	-	-	-	-	-	-	-	-	-	-	-	-	-	-	-	-	-	1	1	1	5	6	1	-	-	-	-
01401 B型ウイルス肝炎	総数	-	-	-	-	-	-	-	-	-	-	-	-	-	-	-	-	-	-	-	-	-	-	-	-	-	-	-	-
	男	-	-	-	-	-	-	-	-	-	-	-	-	-	-	-	-	-	-	-	-	-	-	-	-	-	-	-	-
	女	-	-	-	-	-	-	-	-	-	-	-	-	-	-	-	-	-	-	-	-	-	-	-	-	-	-	-	-
01402 C型ウイルス肝炎	総数	32	-	-	-	-	-	-	-	-	-	-	-	-	-	-	1	-	2	3	1	3	10	8	3	1	-	-	-
	男	17	-	-	-	-	-	-	-	-	-	-	-	-	-	-	1	-	2	2	-	2	5	2	2	1	-	-	-
	女	15	-	-	-	-	-	-	-	-	-	-	-	-	-	-	-	-	-	1	1	1	5	6	1	-	-	-	-
01403 その他のウイルス肝炎	総数	2	-	-	-	-	-	-	-	-	-	-	-	-	-	-	-	-	-	1	-	-	-	1	-	-	-	-	-
	男	2	-	-	-	-	-	-	-	-	-	-	-	-	-	-	-	-	-	1	-	-	-	1	-	-	-	-	-
	女	-	-	-	-	-	-	-	-	-	-	-	-	-	-	-	-	-	-	-	-	-	-	-	-	-	-	-	-
01500 ヒト免疫不全ウイルス 〔HIV〕病	総数	-	-	-	-	-	-	-	-	-	-	-	-	-	-	-	-	-	-	-	-	-	-	-	-	-	-	-	-
	男	-	-	-	-	-	-	-	-	-	-	-	-	-	-	-	-	-	-	-	-	-	-	-	-	-	-	-	-
	女	-	-	-	-	-	-	-	-	-	-	-	-	-	-	-	-	-	-	-	-	-	-	-	-	-	-	-	-

表3-2 死亡数、性・年齢（5歳階級）・死因簡単分類別

	総数	0歳	1	2	3	4	4以下	～9	～14	～19	～24	～29	～34	～39	～44	～49	～54	～59	～64	～69	～74	～79	～84	～89	～94	～99	100以上	不詳	
01600	総数	39	-	-	-	-	-	-	-	-	-	-	-	-	1	1	-	1	-	3	3	4	6	10	6	3	1	-	-
その他の感染症及び寄生虫症	男	25	-	-	-	-	-	-	-	-	-	-	-	-	1	-	-	-	-	3	2	3	4	7	4	-	1	-	-
	女	14	-	-	-	-	-	-	-	-	-	-	-	-	-	1	-	1	-	-	1	1	2	3	2	3	-	-	-
02000	総数	2,784	-	-	1	-	1	1	1	3	3	7	10	12	29	49	72	123	279	351	417	490	456	291	138	45	6	-	
新生物	男	1,643	-	-	-	-	-	-	-	2	3	2	6	5	13	26	37	74	171	221	285	323	275	141	43	14	2	-	
	女	1,141	-	-	1	-	1	1	1	-	1	5	4	7	16	23	35	49	108	130	132	167	181	150	95	31	4	-	
02100	総数	2,700	-	-	1	-	1	-	1	3	3	7	9	12	27	48	71	121	276	343	409	474	441	281	125	43	5	-	
悪性新生物	男	1,594	-	-	-	-	-	-	-	2	3	2	5	5	12	25	36	72	168	215	279	313	264	139	39	13	2	-	
	女	1,106	-	-	1	-	1	-	1	1	-	5	4	7	15	23	35	49	108	128	130	161	177	142	86	30	3	-	
02101	総数	57	-	-	-	-	-	-	-	-	-	1	1	-	-	1	2	2	2	13	6	12	5	7	4	1	-	-	
口唇、口腔及び咽頭の悪性新生物	男	44	-	-	-	-	-	-	-	-	-	-	1	-	-	1	2	2	2	13	5	8	3	6	1	-	-	-	
	女	13	-	-	-	-	-	-	-	-	-	1	-	-	-	-	-	-	-	-	1	4	2	1	3	1	-	-	
02102	総数	74	-	-	-	-	-	-	-	-	-	-	-	-	-	1	3	3	10	13	15	8	13	8	-	-	-	-	
食道の悪性新生物	男	61	-	-	-	-	-	-	-	-	-	-	-	-	-	1	3	2	9	11	14	7	9	5	-	-	-	-	
	女	13	-	-	-	-	-	-	-	-	-	-	-	-	-	-	-	1	1	2	1	1	4	3	-	-	-	-	
02103	総数	408	-	-	-	-	-	-	-	-	1	-	3	1	3	3	12	17	43	51	69	77	62	40	17	9	-	-	
胃の悪性新生物	男	260	-	-	-	-	-	-	-	-	1	-	2	-	3	1	6	10	31	38	53	53	35	19	3	5	-	-	
	女	148	-	-	-	-	-	-	-	-	-	-	1	1	-	2	6	7	12	13	16	24	27	21	14	4	-	-	
02104	総数	214	-	-	-	-	-	-	-	-	-	-	2	-	4	4	4	7	24	28	23	28	28	32	25	4	1	-	
結腸の悪性新生物	男	102	-	-	-	-	-	-	-	-	-	-	-	-	1	3	2	4	15	14	13	17	13	13	7	-	-	-	
	女	112	-	-	-	-	-	-	-	-	-	-	2	-	3	1	2	3	9	14	10	11	15	19	18	4	1	-	
02105	総数	99	-	-	-	-	-	-	-	-	-	-	-	-	1	3	3	6	10	14	20	13	13	10	5	1	-	-	
直腸S状結腸移行部及び直腸の悪性新生物	男	64	-	-	-	-	-	-	-	-	-	-	-	-	-	2	2	4	9	8	16	10	8	4	1	-	-	-	
	女	35	-	-	-	-	-	-	-	-	-	-	-	-	1	1	1	2	1	6	4	3	5	6	4	1	-	-	
02106	総数	217	-	-	-	-	-	-	-	-	-	-	-	1	1	1	2	7	20	33	40	46	38	17	9	2	-	-	
肝及び肝内胆管の悪性新生物	男	144	-	-	-	-	-	-	-	-	-	-	-	-	-	-	2	7	18	25	25	33	23	10	1	-	-	-	
	女	73	-	-	-	-	-	-	-	-	-	-	-	1	1	1	-	-	2	8	15	13	15	7	8	2	-	-	
02107	総数	130	-	-	-	-	-	-	-	-	-	-	-	-	1	2	6	12	15	14	31	22	14	11	2	-	-	-	
胆のう及びその他の胆道の悪性新生物	男	65	-	-	-	-	-	-	-	-	-	-	-	-	1	1	2	7	5	9	16	14	6	4	-	-	-	-	
	女	65	-	-	-	-	-	-	-	-	-	-	-	-	-	1	4	5	10	5	15	8	8	7	2	-	-	-	
02108	総数	226	-	-	-	-	-	-	-	-	-	-	-	1	1	4	7	8	22	32	36	44	33	28	4	6	-	-	
膵の悪性新生物	男	113	-	-	-	-	-	-	-	-	-	-	-	1	1	4	4	5	12	19	19	28	12	7	-	1	-	-	
	女	113	-	-	-	-	-	-	-	-	-	-	-	-	-	-	3	3	10	13	17	16	21	21	4	5	-	-	
02109	総数	7	-	-	-	-	-	-	-	-	-	-	-	-	-	-	-	-	1	-	3	1	1	1	-	-	-	-	
喉頭の悪性新生物	男	7	-	-	-	-	-	-	-	-	-	-	-	-	-	-	-	-	1	-	3	1	1	1	-	-	-	-	
	女	-	-	-	-	-	-	-	-	-	-	-	-	-	-	-	-	-	-	-	-	-	-	-	-	-	-	-	

表3-2 死亡数、性・年齢（5歳階級）・死因簡単分類別

		総数	0歳	1	2	3	4	4以下	～9	～14	～19	～24	～29	～34	～39	～44	～49	～54	～59	～64	～69	～74	～79	～84	～89	～94	～99	100以上	不詳	
02110	総数	521	-	-	-	-	-	-	-	-	-	-	-	-	2	4	7	9	20	57	66	79	100	112	47	15	2	1	-	
	気管、気管支及び肺の悪性新生物	男	383	-	-	-	-	-	-	-	-	-	-	-	1	3	5	8	14	35	51	64	78	84	31	8	1	-	-	
	女	138	-	-	-	-	-	-	-	-	-	-	-	-	1	1	2	1	6	22	15	15	22	28	16	7	1	1	-	
02111	総数	8	-	-	-	-	-	-	-	-	-	-	-	-	-	-	-	-	1	1	-	2	1	1	-	-	2	-	-	
	皮膚の悪性新生物	男	5	-	-	-	-	-	-	-	-	-	-	-	-	-	-	-	1	1	-	1	1	1	-	-	-	-	-	
	女	3	-	-	-	-	-	-	-	-	-	-	-	-	-	-	-	-	-	-	-	1	-	-	-	-	2	-	-	
02112	総数	116	-	-	-	-	-	-	-	-	-	1	-	1	6	5	9	10	22	16	14	7	11	8	5	1	-	-	-	
	乳房の悪性新生物	男	1	-	-	-	-	-	-	-	-	-	-	-	-	-	-	-	-	-	-	-	-	1	-	-	-	-	-	
	女	115	-	-	-	-	-	-	-	-	-	1	-	1	6	5	9	10	22	16	14	7	11	7	5	1	-	-	-	
02113	総数	56	-	-	-	-	-	-	-	-	-	-	-	1	1	2	6	4	4	6	7	5	9	6	4	-	1	-	-	
	子宮の悪性新生物	男	・	・	・	・	・	・	・	・	・	・	・	・	・	・	・	・	・	・	・	・	・	・	・	・	・	・	・	
	女	56	-	-	-	-	-	-	-	-	-	-	-	1	1	2	6	4	4	6	7	5	9	6	4	-	1	-	-	
02114	総数	36	-	-	-	-	-	-	-	-	-	1	-	1	1	2	2	3	3	7	6	5	2	3	-	-	-	-	-	
	卵巣の悪性新生物	男	・	・	・	・	・	・	・	・	・	・	・	・	・	・	・	・	・	・	・	・	・	・	・	・	・	・	・	
	女	36	-	-	-	-	-	-	-	-	-	1	-	1	1	2	2	3	3	7	6	5	2	3	-	-	-	-	-	
02115	総数	86	-	-	-	-	-	-	-	-	-	-	-	-	-	-	-	1	2	4	7	12	19	23	12	4	2	-	-	
	前立腺の悪性新生物	男	86	-	-	-	-	-	-	-	-	-	-	-	-	-	-	-	1	2	4	7	12	19	23	12	4	2	-	-
	女	・	・	・	・	・	・	・	・	・	・	・	・	・	・	・	・	・	・	・	・	・	・	・	・	・	・	・	・	・
02116	総数	52	-	-	-	-	-	-	-	-	-	-	-	-	-	-	-	-	3	-	4	8	6	8	12	5	6	-	-	
	膀胱の悪性新生物	男	36	-	-	-	-	-	-	-	-	-	-	-	-	-	-	-	3	-	2	6	3	7	10	3	2	-	-	
	女	16	-	-	-	-	-	-	-	-	-	-	-	-	-	-	-	-	-	-	2	2	3	1	2	2	4	-	-	
02117	総数	11	-	-	-	-	-	-	-	-	-	1	2	-	1	-	-	1	1	2	-	1	1	-	1	-	-	-	-	
	中枢神経系の悪性新生物	男	7	-	-	-	-	-	-	-	-	1	1	-	1	-	-	-	-	2	-	1	1	-	-	-	-	-	-	
	女	4	-	-	-	-	-	-	-	-	-	-	1	-	-	-	-	1	1	-	-	-	-	-	1	-	-	-	-	
02118	総数	82	-	-	-	-	-	-	-	-	-	-	-	-	-	-	2	1	2	5	15	7	13	16	12	8	1	-	-	
	悪性リンパ腫	男	53	-	-	-	-	-	-	-	-	-	-	-	-	-	2	-	2	3	9	7	10	12	5	2	1	-	-	
	女	29	-	-	-	-	-	-	-	-	-	-	-	-	-	-	-	1	-	2	6	-	3	4	7	6	-	-	-	
02119	総数	56	-	-	1	-	-	1	-	-	3	-	-	2	1	1	3	3	3	5	4	7	7	6	6	3	-	1	-	
	白血病	男	34	-	-	-	-	-	-	-	2	-	-	2	1	1	3	3	2	3	2	4	5	2	2	2	-	-	-	
	女	22	-	-	1	-	-	1	-	-	1	-	-	-	-	-	-	-	1	2	2	3	2	4	4	1	-	1	-	
02120	総数	24	-	-	-	-	-	-	-	-	-	-	-	-	-	-	1	-	3	2	2	4	3	8	1	-	-	-	-	
	その他のリンパ組織、造血組織及び関連組織の悪性新生物	男	8	-	-	-	-	-	-	-	-	-	-	-	-	-	-	-	3	1	-	-	2	1	1	-	-	-	-	
	女	16	-	-	-	-	-	-	-	-	-	-	-	-	-	-	1	-	-	1	2	4	1	7	-	-	-	-	-	
02121	総数	220	-	-	-	-	-	-	1	-	1	2	-	2	3	4	6	13	25	16	38	43	33	18	10	3	2	-	-	
	その他の悪性新生物	男	121	-	-	-	-	-	-	-	-	1	1	-	1	3	2	2	9	15	11	27	21	16	6	3	1	2	-	
	女	99	-	-	-	-	-	-	1	-	-	1	-	1	-	2	4	4	4	10	5	11	22	17	12	7	2	-	-	

表3-2 死亡数、性・年齢（5歳階級）・死因简单分類別

		総数	0歳	1	2	3	4	4以下	～9	～14	～19	～24	～29	～34	～39	～44	～49	～54	～59	～64	～69	～74	～79	～84	～89	～94	～99	100以上	不詳	
02200 その他の新生物	総数	84	-	-	-	-	-	-	1	-	-	-	-	1	-	2	1	1	2	3	8	8	16	15	10	13	2	1	-	
	男	49	-	-	-	-	-	-	-	-	-	-	-	1	-	1	1	1	2	3	6	6	10	11	2	4	1	-	-	
	女	35	-	-	-	-	-	-	1	-	-	-	-	-	-	1	-	-	-	-	2	2	6	4	8	9	1	1	-	
02201 中枢神経系のその他の新生物	総数	20	-	-	-	-	-	-	1	-	-	-	-	-	-	-	1	-	1	2	2	2	4	2	3	1	1	-	-	
	男	11	-	-	-	-	-	-	-	-	-	-	-	-	-	-	1	-	1	2	1	1	2	1	-	1	1	-	-	
	女	9	-	-	-	-	-	-	1	-	-	-	-	-	-	-	-	-	-	-	1	1	2	1	3	-	-	-	-	
02202 中枢神経系を除くその他の新生物	総数	64	-	-	-	-	-	-	-	-	-	-	-	1	-	2	-	1	1	1	6	6	12	13	7	12	1	1	-	
	男	38	-	-	-	-	-	-	-	-	-	-	-	1	-	1	-	1	1	1	5	5	8	10	2	3	-	-	-	
	女	26	-	-	-	-	-	-	-	-	-	-	-	-	-	1	-	-	-	-	1	1	4	3	5	9	1	1	-	
03000 血液及び造血器の疾患並びに免疫機構の障害	総数	41	2	-	1	-	-	3	-	-	1	-	-	-	-	-	-	-	1	-	2	1	6	4	4	9	8	1	1	-
	男	21	2	-	-	-	-	2	-	-	-	-	-	-	-	-	-	-	-	-	1	4	3	3	3	4	1	-	-	
	女	20	-	-	1	-	-	1	-	-	1	-	-	-	-	-	-	1	-	2	-	2	1	1	6	4	-	1	-	
03100 貧血	総数	20	1	-	-	-	-	1	-	-	1	-	-	-	-	-	-	-	-	1	-	-	2	3	5	6	-	1	-	
	男	8	1	-	-	-	-	1	-	-	-	-	-	-	-	-	-	-	-	-	-	-	1	2	1	3	-	-	-	
	女	12	-	-	-	-	-	-	-	-	1	-	-	-	-	-	-	-	-	-	1	-	-	1	1	4	3	-	1	-
03200 その他の血液及び造血器の疾患並びに免疫機構の障害	総数	21	1	-	1	-	-	2	-	-	-	-	-	-	-	-	-	-	1	-	1	6	2	1	4	2	1	-	-	
	男	13	1	-	-	-	-	1	-	-	-	-	-	-	-	-	-	-	-	-	1	4	2	1	2	1	1	-	-	
	女	8	-	-	1	-	-	1	-	-	-	-	-	-	-	-	-	1	-	1	-	2	-	-	2	1	-	-	-	
04000 内分泌、栄養及び代謝疾患	総数	160	-	-	-	-	-	-	-	-	-	-	-	-	3	4	3	1	2	14	11	16	22	19	28	25	10	2	-	
	男	79	-	-	-	-	-	-	-	-	-	-	-	-	3	3	3	1	2	12	6	13	11	9	8	5	2	1	-	
	女	81	-	-	-	-	-	-	-	-	-	-	-	-	1	-	-	-	2	5	3	11	10	20	20	8	1	-		
04100 糖尿病	総数	105	-	-	-	-	-	-	-	-	-	-	-	-	1	4	3	1	1	12	6	14	14	12	17	14	5	1	-	
	男	57	-	-	-	-	-	-	-	-	-	-	-	-	1	3	3	1	1	11	3	12	7	7	5	1	1	1	-	
	女	48	-	-	-	-	-	-	-	-	-	-	-	-	-	1	-	-	-	1	3	2	7	5	12	13	4	-		
04200 その他の内分泌、栄養及び代謝疾患	総数	55	-	-	-	-	-	-	-	-	-	-	-	-	2	-	-	-	1	2	5	2	8	7	11	11	5	1	-	
	男	22	-	-	-	-	-	-	-	-	-	-	-	-	2	-	-	-	1	1	3	1	4	2	3	4	1	-	-	
	女	33	-	-	-	-	-	-	-	-	-	-	-	-	-	-	-	-	-	1	2	1	4	5	8	7	4	1	-	
05000 精神及び行動の障害	総数	50	-	-	-	-	-	-	-	-	-	-	-	-	1	-	1	1	1	1	1	4	5	7	9	11	8	1	-	
	男	18	-	-	-	-	-	-	-	-	-	-	-	-	1	-	-	1	1	-	3	3	3	3	1	3	2	-	-	
	女	32	-	-	-	-	-	-	-	-	-	-	-	-	-	-	1	-	-	1	1	1	2	4	8	8	6	1	-	
05100 血管性及び詳細不明の認知症	総数	39	-	-	-	-	-	-	-	-	-	-	-	-	-	-	-	-	-	-	-	4	1	6	9	10	8	1	-	
	男	12	-	-	-	-	-	-	-	-	-	-	-	-	-	-	-	-	-	-	-	3	1	2	1	3	2	-	-	
	女	27	-	-	-	-	-	-	-	-	-	-	-	-	-	-	-	-	-	-	-	1	-	4	8	7	6	1	-	
05200 その他の精神及び行動の障害	総数	11	-	-	-	-	-	-	-	-	-	-	-	-	1	-	1	1	1	1	1	-	4	1	-	1	-	-	-	
	男	6	-	-	-	-	-	-	-	-	-	-	-	-	1	-	-	1	1	-	-	-	2	1	-	-	-	-	-	
	女	5	-	-	-	-	-	-	-	-	-	-	-	-	-	-	1	-	-	1	1	-	2	-	-	1	-	-	-	

表3-2 死亡数、性・年齢（5歳階級）・死因简单分類別

		総 数	0 歳	1	2	3	4	4 以下	～ 9	～ 14	～ 19	～ 24	～ 29	～ 34	～ 39	～ 44	～ 49	～ 54	～ 59	～ 64	～ 69	～ 74	～ 79	～ 84	～ 89	～ 94	～ 99	100 以上	不 詳
06000 神経系の疾患	総数	162	3	1	-	-	-	4	-	-	2	1	1	2	1	2	1	1	4	6	17	12	28	24	28	22	3	3	-
	男	77	2	1	-	-	-	3	-	-	-	1	1	1	1	1	-	1	1	4	11	6	14	13	12	7	-	-	-
	女	85	1	-	-	-	-	1	-	-	2	-	-	1	-	1	1	-	3	2	6	6	14	11	16	15	3	3	-
06100 髄膜炎	総数	2	-	1	-	-	-	1	-	-	-	-	-	-	-	-	-	-	-	-	-	-	1	-	-	-	-	-	-
	男	1	-	1	-	-	-	1	-	-	-	-	-	-	-	-	-	-	-	-	-	-	-	-	-	-	-	-	-
	女	1	-	-	-	-	-	-	-	-	-	-	-	-	-	-	-	-	-	-	-	-	1	-	-	-	-	-	-
06200 脊髄性筋萎縮症及び関 連症候群	総数	18	2	-	-	-	-	2	-	-	-	-	-	-	-	-	1	1	1	2	4	2	3	1	1	-	-	-	
	男	11	1	-	-	-	-	1	-	-	-	-	-	-	-	-	-	1	-	1	2	2	2	1	1	-	-	-	
	女	7	1	-	-	-	-	1	-	-	-	-	-	-	-	-	1	-	1	1	2	-	1	-	-	-	-	-	
06300 パーキンソン病	総数	37	-	-	-	-	-	-	-	-	-	-	-	-	-	-	-	-	-	-	1	1	9	10	12	3	-	1	-
	男	20	-	-	-	-	-	-	-	-	-	-	-	-	-	-	-	-	-	-	1	-	6	6	6	1	-	-	
	女	17	-	-	-	-	-	-	-	-	-	-	-	-	-	-	-	-	-	-	-	1	3	4	6	2	-	1	
06400 アルツハイマー病	総数	44	-	-	-	-	-	-	-	-	-	-	-	-	-	-	-	-	-	-	3	2	3	7	11	14	3	1	-
	男	16	-	-	-	-	-	-	-	-	-	-	-	-	-	-	-	-	-	-	2	2	2	3	3	4	-	-	
	女	28	-	-	-	-	-	-	-	-	-	-	-	-	-	-	-	-	-	-	1	-	1	4	8	10	3	1	
06500 その他の神経系の疾患	総数	61	1	-	-	-	-	1	-	-	2	1	1	2	1	2	-	-	3	4	9	7	12	6	4	5	-	1	-
	男	29	1	-	-	-	-	1	-	-	-	1	1	1	1	1	-	-	1	3	6	2	4	3	2	2	-	-	
	女	32	-	-	-	-	-	-	-	-	2	-	-	1	-	1	-	-	2	1	3	5	8	3	2	3	-	1	
07000 眼及び付属器の疾患	総数	-	-	-	-	-	-	-	-	-	-	-	-	-	-	-	-	-	-	-	-	-	-	-	-	-	-	-	-
	男	-	-	-	-	-	-	-	-	-	-	-	-	-	-	-	-	-	-	-	-	-	-	-	-	-	-	-	-
	女	-	-	-	-	-	-	-	-	-	-	-	-	-	-	-	-	-	-	-	-	-	-	-	-	-	-	-	-
08000 耳及び乳様突起の疾患	総数	-	-	-	-	-	-	-	-	-	-	-	-	-	-	-	-	-	-	-	-	-	-	-	-	-	-	-	-
	男	-	-	-	-	-	-	-	-	-	-	-	-	-	-	-	-	-	-	-	-	-	-	-	-	-	-	-	-
	女	-	-	-	-	-	-	-	-	-	-	-	-	-	-	-	-	-	-	-	-	-	-	-	-	-	-	-	-
09000 循環器系の疾患	総数	2,518	-	1	-	1	-	2	-	-	-	1	2	9	15	22	27	42	71	133	158	211	357	440	453	361	173	41	-
	男	1,285	-	-	-	-	-	-	-	-	-	1	2	7	9	18	14	33	58	93	118	145	206	234	186	113	42	6	-
	女	1,233	-	1	-	1	-	2	-	-	-	-	-	2	6	4	13	9	13	40	40	66	151	206	267	248	131	35	-
09100 高血圧性疾患	総数	34	-	-	-	-	-	-	-	-	-	-	-	-	-	-	-	-	1	-	2	1	3	3	7	10	5	2	-
	男	10	-	-	-	-	-	-	-	-	-	-	-	-	-	-	-	-	1	-	2	1	1	1	3	-	1	-	
	女	24	-	-	-	-	-	-	-	-	-	-	-	-	-	-	-	-	-	-	-	-	2	2	4	10	4	2	
09101 高血圧性心疾患及び 心腎疾患	総数	15	-	-	-	-	-	-	-	-	-	-	-	-	-	-	-	-	-	-	-	-	-	3	5	4	3	-	
	男	2	-	-	-	-	-	-	-	-	-	-	-	-	-	-	-	-	-	-	-	-	-	1	1	-	-		
	女	13	-	-	-	-	-	-	-	-	-	-	-	-	-	-	-	-	-	-	-	-	-	2	4	4	3		
09102 その他の高血圧性疾 患	総数	19	-	-	-	-	-	-	-	-	-	-	-	-	-	-	-	-	1	-	2	1	3	-	2	6	2	2	
	男	8	-	-	-	-	-	-	-	-	-	-	-	-	-	-	-	-	1	-	2	1	1	-	2	-	1		
	女	11	-	-	-	-	-	-	-	-	-	-	-	-	-	-	-	-	-	-	-	-	2	-	-	6	1	2	

表3-2 死亡数、性・年齢（5歳階級）・死因简单分類別

		総 数	0 歳	1	2	3	4	4 以下	～ 9	～ 14	～ 19	～ 24	～ 29	～ 34	～ 39	～ 44	～ 49	～ 54	～ 59	～ 64	～ 69	～ 74	～ 79	～ 84	～ 89	～ 94	～ 99	100 以上	不 詳	
09200	総数	1,528	-	1	-	1	-	2	-	-	-	1	1	8	10	11	15	25	38	82	98	131	208	265	269	230	106	28	-	
	心疾患（高血圧性を除く）																													
	男	783	-	-	-	-	-	-	-	-	-	1	1	6	6	10	10	22	30	61	72	92	117	136	111	76	27	5	-	
	女	745	-	1	-	1	-	2	-	-	-	-	-	2	4	1	5	3	8	21	26	39	91	129	158	154	79	23	-	
09201	総数	13	-	-	-	-	-	-	-	-	-	-	-	-	-	-	-	-	2	-	-	-	1	2	3	4	1	-	-	
	慢性リウマチ性心疾患																													
	男	2	-	-	-	-	-	-	-	-	-	-	-	-	-	-	-	-	-	-	-	-	-	1	-	1	-	-	-	
	女	11	-	-	-	-	-	-	-	-	-	-	-	-	-	-	-	-	2	-	-	-	1	1	3	3	1	-	-	
09202	総数	290	-	-	-	-	-	-	-	-	-	-	-	1	1	5	3	3	7	20	23	34	51	56	49	23	11	3	-	
	急性心筋梗塞																													
	男	178	-	-	-	-	-	-	-	-	-	-	-	1	1	5	3	3	6	16	19	22	31	29	26	8	7	1	-	
	女	112	-	-	-	-	-	-	-	-	-	-	-	-	-	-	-	-	1	4	4	12	20	27	23	15	4	2	-	
09203	総数	555	-	-	-	-	-	-	-	-	-	-	-	3	5	4	8	15	18	45	42	72	94	95	78	54	16	6	-	
	その他の虚血性心疾患																													
	男	333	-	-	-	-	-	-	-	-	-	-	-	2	4	4	5	12	14	33	32	53	58	55	37	21	3	-	-	
	女	222	-	-	-	-	-	-	-	-	-	-	-	1	1	-	3	3	4	12	10	19	36	40	41	33	13	6	-	
09204	総数	66	-	-	-	-	-	-	-	-	-	-	-	-	-	-	-	1	1	-	1	-	4	14	19	16	10	-	-	
	慢性非リウマチ性心内膜疾患																													
	男	22	-	-	-	-	-	-	-	-	-	-	-	-	-	-	-	1	1	-	1	-	2	6	6	4	1	-	-	
	女	44	-	-	-	-	-	-	-	-	-	-	-	-	-	-	-	-	-	-	-	-	2	8	13	12	9	-	-	
09205	総数	18	-	1	-	-	-	1	-	-	-	-	-	-	-	-	1	-	-	2	4	-	5	3	-	1	1	-	-	
	心筋症																													
	男	11	-	-	-	-	-	-	-	-	-	-	-	-	-	-	1	-	-	2	3	-	3	1	-	1	-	-	-	
	女	7	-	1	-	-	-	1	-	-	-	-	-	-	-	-	-	-	-	-	1	-	2	2	-	-	1	-	-	
09206	総数	147	-	-	-	-	-	-	-	-	-	1	1	2	3	1	3	2	6	4	13	5	17	18	33	28	8	2	-	
	不整脈及び伝導障害																													
	男	64	-	-	-	-	-	-	-	-	-	1	1	2	1	1	1	2	6	2	8	4	8	5	15	6	1	-	-	
	女	83	-	-	-	-	-	-	-	-	-	-	-	-	2	-	2	-	-	2	5	1	9	13	18	22	7	2	-	
09207	総数	412	-	-	-	-	-	-	-	-	-	-	-	1	1	1	-	3	2	9	14	15	34	74	85	98	58	17	-	
	心不全																													
	男	157	-	-	-	-	-	-	-	-	-	-	-	-	-	-	-	3	1	6	9	9	15	37	26	33	14	4	-	
	女	255	-	-	-	-	-	-	-	-	-	-	-	1	1	1	-	-	1	3	5	6	19	37	59	65	44	13	-	
09208	総数	27	-	-	-	1	-	1	-	-	-	-	-	1	-	-	-	1	2	2	1	5	2	3	2	6	1	-	-	
	その他の心疾患																													
	男	16	-	-	-	-	-	-	-	-	-	-	-	1	-	-	-	1	2	2	-	4	-	2	1	2	1	-	-	
	女	11	-	-	-	1	-	1	-	-	-	-	-	-	-	-	-	-	-	-	1	1	2	1	1	4	-	-	-	
09300	総数	834	-	-	-	-	-	-	-	-	-	-	-	1	5	9	11	15	28	44	49	65	134	149	153	106	55	10	-	
	脳血管疾患																													
	男	435	-	-	-	-	-	-	-	-	-	-	-	1	3	7	4	10	24	27	39	44	83	83	68	30	11	1	-	
	女	399	-	-	-	-	-	-	-	-	-	-	-	-	2	2	7	5	4	17	10	21	51	66	85	76	44	9	-	
09301	総数	102	-	-	-	-	-	-	-	-	-	-	-	-	3	5	3	7	10	12	6	8	16	15	12	4	1	-	-	
	くも膜下出血																													
	男	44	-	-	-	-	-	-	-	-	-	-	-	-	1	4	1	4	8	7	3	1	4	5	3	2	1	-	-	
	女	58	-	-	-	-	-	-	-	-	-	-	-	-	2	1	2	3	2	5	3	7	12	10	9	2	-	-	-	
09302	総数	237	-	-	-	-	-	-	-	-	-	-	-	-	2	4	6	7	12	19	24	26	38	43	30	14	11	1	-	
	脳内出血																													
	男	140	-	-	-	-	-	-	-	-	-	-	-	-	2	3	3	5	11	12	21	17	24	24	12	2	4	-	-	
	女	97	-	-	-	-	-	-	-	-	-	-	-	-	-	1	3	2	1	7	3	9	14	19	18	12	7	1	-	

表3-2 死亡数、性・年齢（5歳階級）・死因簡単分類別

		総 数	0 歳	1	2	3	4	4 以下	～ 9	～ 14	～ 19	～ 24	～ 29	～ 34	～ 39	～ 44	～ 49	～ 54	～ 59	～ 64	～ 69	～ 74	～ 79	～ 84	～ 89	～ 94	～ 99	100 以上	不 詳
09303 脳梗塞	総数	473	-	-	-	-	-	-	-	-	-	-	-	1	-	-	2	1	5	10	17	31	79	84	106	87	41	9	-
	男	241	-	-	-	-	-	-	-	-	-	-	-	1	-	-	-	1	4	6	13	26	55	51	52	25	6	1	-
	女	232	-	-	-	-	-	-	-	-	-	-	-	-	-	-	2	-	1	4	4	5	24	33	54	62	35	8	-
09304 その他の脳血管疾患	総数	22	-	-	-	-	-	-	-	-	-	-	-	-	-	-	-	-	1	3	2	-	1	7	5	1	2	-	-
	男	10	-	-	-	-	-	-	-	-	-	-	-	-	-	-	-	-	1	2	2	-	-	3	1	1	-	-	-
	女	12	-	-	-	-	-	-	-	-	-	-	-	-	-	-	-	-	-	1	-	-	1	4	4	-	2	-	-
09400 大動脈瘤及び解離	総数	87	-	-	-	-	-	-	-	-	-	-	-	-	-	1	-	2	3	7	6	9	11	17	16	9	5	1	-
	男	42	-	-	-	-	-	-	-	-	-	-	-	-	-	-	-	1	3	5	3	7	5	10	2	4	2	-	-
	女	45	-	-	-	-	-	-	-	-	-	-	-	-	-	1	-	1	-	2	3	2	6	7	14	5	3	1	-
09500 その他の循環器系の疾患	総数	35	-	-	-	-	-	-	-	-	-	-	1	-	-	1	1	-	1	-	3	5	1	6	8	6	2	-	-
	男	15	-	-	-	-	-	-	-	-	-	-	1	-	-	1	-	-	-	-	2	1	-	4	2	3	1	-	-
	女	20	-	-	-	-	-	-	-	-	-	-	-	-	-	-	1	-	1	-	1	4	1	2	6	3	1	-	-
10000 呼吸器系の疾患	総数	1,276	1	-	1	-	-	2	-	1	-	-	-	1	1	-	3	7	7	30	41	95	179	274	297	211	99	28	-
	男	713	-	-	1	-	-	1	-	1	-	-	-	1	-	-	2	7	6	21	28	68	129	179	141	85	36	8	-
	女	563	1	-	-	-	-	1	-	-	-	-	-	-	1	-	1	-	1	9	13	27	50	95	156	126	63	20	-
10100 インフルエンザ	総数	3	-	-	-	-	-	-	-	-	-	-	-	-	-	-	-	-	-	-	-	-	-	1	1	1	-	-	-
	男	-	-	-	-	-	-	-	-	-	-	-	-	-	-	-	-	-	-	-	-	-	-	-	-	-	-	-	-
	女	3	-	-	-	-	-	-	-	-	-	-	-	-	-	-	-	-	-	-	-	-	-	1	1	1	-	-	-
10200 肺炎	総数	810	-	-	1	-	-	1	-	1	-	-	-	-	1	-	1	5	3	20	24	48	105	165	197	144	71	24	-
	男	412	-	-	1	-	-	1	-	1	-	-	-	-	-	-	1	5	3	14	13	30	74	105	83	50	26	6	-
	女	398	-	-	-	-	-	-	-	-	-	-	-	-	1	-	-	-	-	6	11	18	31	60	114	94	45	18	-
10300 急性気管支炎	総数	3	-	-	-	-	-	-	-	-	-	-	-	-	-	-	-	-	-	-	1	-	-	-	1	-	1	-	-
	男	1	-	-	-	-	-	-	-	-	-	-	-	-	-	-	-	-	-	-	1	-	-	-	-	-	-	-	-
	女	2	-	-	-	-	-	-	-	-	-	-	-	-	-	-	-	-	-	-	-	-	-	-	1	-	1	-	-
10400 慢性閉塞性肺疾患	総数	118	-	-	-	-	-	-	-	-	-	-	-	-	-	-	-	-	-	1	3	16	20	35	28	13	2	-	-
	男	97	-	-	-	-	-	-	-	-	-	-	-	-	-	-	-	-	-	1	3	15	17	30	21	8	2	-	-
	女	21	-	-	-	-	-	-	-	-	-	-	-	-	-	-	-	-	-	-	-	1	3	5	7	5	-	-	-
10500 喘息	総数	18	-	-	-	-	-	-	-	-	-	-	-	-	-	-	1	1	-	1	1	2	1	3	5	2	-	1	-
	男	8	-	-	-	-	-	-	-	-	-	-	-	-	-	-	-	1	-	1	1	1	-	1	2	1	-	-	-
	女	10	-	-	-	-	-	-	-	-	-	-	-	-	-	-	1	-	-	-	-	1	1	2	3	1	-	1	-
10600 その他の呼吸器系の疾患	総数	324	1	-	-	-	-	1	-	-	-	-	-	1	-	-	1	1	4	8	12	29	53	70	65	51	25	3	-
	男	195	-	-	-	-	-	-	-	-	-	-	-	1	-	-	1	1	3	5	10	22	38	43	35	26	8	2	-
	女	129	1	-	-	-	-	1	-	-	-	-	-	-	-	-	-	-	1	3	2	7	15	27	30	25	17	1	-
11000 消化器系の疾患	総数	314	-	-	-	-	-	-	-	-	-	-	-	3	3	2	5	8	16	17	24	30	45	52	48	38	16	7	-
	男	164	-	-	-	-	-	-	-	-	-	-	-	3	3	2	5	7	14	12	15	19	27	21	26	6	3	1	-
	女	150	-	-	-	-	-	-	-	-	-	-	-	-	-	-	-	1	2	5	9	11	18	31	22	32	13	6	-

表3-2 死亡数、性・年齢（5歳階級）・死因简单分類別

	総数	0歳	1	2	3	4	4以下	～9	～14	～19	～24	～29	～34	～39	～44	～49	～54	～59	～64	～69	～74	～79	～84	～89	～94	～99	100以上	不詳	
11100	総数	15	-	-	-	-	-	-	-	-	-	-	-	-	-	-	-	-	2	-	2	-	1	3	3	1	3	-	-
胃潰瘍及び十二指腸潰瘍	男	9	-	-	-	-	-	-	-	-	-	-	-	-	-	-	-	-	2	-	1	-	1	1	3	-	1	-	-
	女	6	-	-	-	-	-	-	-	-	-	-	-	-	-	-	-	-	-	1	-	-	2	-	1	2	-	-	
11200	総数	38	-	-	-	-	-	-	-	-	-	-	1	-	-	-	-	-	1	1	-	-	9	6	11	5	3	1	-
ヘルニア及び腸閉塞	男	18	-	-	-	-	-	-	-	-	-	-	1	-	-	-	-	-	1	-	-	-	5	2	8	1	-	-	-
	女	20	-	-	-	-	-	-	-	-	-	-	-	-	-	-	-	-	-	1	-	-	4	4	3	4	3	1	-
11300	総数	108	-	-	-	-	-	-	-	-	-	-	2	2	2	3	6	11	9	14	22	15	9	7	4	1	1	-	
肝疾患	男	67	-	-	-	-	-	-	-	-	-	-	2	2	2	3	5	10	5	9	12	8	3	5	-	-	1	-	
	女	41	-	-	-	-	-	-	-	-	-	-	-	-	-	-	1	1	4	5	10	7	6	2	4	1	-	-	
11301	総数	63	-	-	-	-	-	-	-	-	-	-	-	1	-	2	4	3	7	7	16	11	6	5	1	-	-	-	
肝硬変（アルコール性を除く）	男	34	-	-	-	-	-	-	-	-	-	-	-	1	-	2	4	2	4	4	7	5	2	3	-	-	-	-	
	女	29	-	-	-	-	-	-	-	-	-	-	-	-	-	-	-	1	3	3	9	6	4	2	1	-	-	-	
11302	総数	45	-	-	-	-	-	-	-	-	-	-	2	1	2	1	2	8	2	7	6	4	3	2	3	1	1	-	
その他の肝疾患	男	33	-	-	-	-	-	-	-	-	-	-	2	1	2	1	1	8	1	5	5	3	1	2	-	-	1	-	
	女	12	-	-	-	-	-	-	-	-	-	-	-	-	-	-	1	-	1	2	1	1	2	-	3	1	-	-	
11400	総数	153	-	-	-	-	-	-	-	-	-	-	-	1	-	2	2	2	7	8	8	20	34	27	28	9	5	-	
その他の消化器系の疾患	男	70	-	-	-	-	-	-	-	-	-	-	-	1	-	2	2	1	7	5	7	13	15	10	5	2	-	-	
	女	83	-	-	-	-	-	-	-	-	-	-	-	-	-	-	-	1	-	3	1	7	19	17	23	7	5	-	
12000	総数	12	-	-	-	-	-	-	-	-	-	-	-	-	-	-	-	-	-	1	2	-	1	4	2	2	-	-	
皮膚及び皮下組織の疾患	男	5	-	-	-	-	-	-	-	-	-	-	-	-	-	-	-	-	-	-	2	-	1	2	-	-	-	-	
	女	7	-	-	-	-	-	-	-	-	-	-	-	-	-	-	-	-	-	1	-	-	-	2	2	2	-	-	
13000	総数	46	-	-	-	-	-	-	-	-	-	-	-	2	1	-	-	2	1	3	5	12	9	6	1	2	2	-	
筋骨格系及び結合組織の疾患	男	22	-	-	-	-	-	-	-	-	-	-	-	1	1	-	-	1	1	2	3	6	6	-	1	-	-	-	
	女	24	-	-	-	-	-	-	-	-	-	-	-	1	-	-	-	1	-	1	2	6	3	6	-	2	2	-	
14000	総数	213	-	-	-	-	-	-	-	-	-	-	-	1	-	-	1	1	2	10	15	25	33	59	50	14	2	-	
腎尿路生殖器系の疾患	男	91	-	-	-	-	-	-	-	-	-	-	-	-	-	-	-	1	2	8	6	15	17	19	19	4	-	-	
	女	122	-	-	-	-	-	-	-	-	-	-	-	1	-	-	1	-	-	2	9	10	16	40	31	10	2	-	
14100	総数	21	-	-	-	-	-	-	-	-	-	-	-	-	-	-	-	-	-	1	2	3	2	6	6	1	-	-	
糸球体疾患及び腎尿管間質性疾患	男	8	-	-	-	-	-	-	-	-	-	-	-	-	-	-	-	-	-	1	1	2	1	1	2	-	-	-	
	女	13	-	-	-	-	-	-	-	-	-	-	-	-	-	-	-	-	-	-	1	1	1	5	4	1	-	-	
14200	総数	159	-	-	-	-	-	-	-	-	-	-	-	1	-	-	-	-	2	9	12	17	26	43	38	10	1	-	
腎不全	男	73	-	-	-	-	-	-	-	-	-	-	-	-	-	-	-	-	2	7	5	9	15	14	17	4	-	-	
	女	86	-	-	-	-	-	-	-	-	-	-	-	1	-	-	-	-	-	2	7	8	11	29	21	6	1	-	
14201	総数	22	-	-	-	-	-	-	-	-	-	-	-	-	-	-	-	-	-	-	2	3	1	9	6	1	-	-	
急性腎不全	男	7	-	-	-	-	-	-	-	-	-	-	-	-	-	-	-	-	-	-	1	1	-	2	3	-	-	-	
	女	15	-	-	-	-	-	-	-	-	-	-	-	-	-	-	-	-	-	-	1	2	1	7	3	1	-	-	

表3-2 死亡数、性・年齢（5歳階級）・死因简单分類別

		総 数	0 歳	1	2	3	4	4 以下	～ 9	～ 14	～ 19	～ 24	～ 29	～ 34	～ 39	～ 44	～ 49	～ 54	～ 59	～ 64	～ 69	～ 74	～ 79	～ 84	～ 89	～ 94	～ 99	100 以上	不 詳
14202 慢性腎不全	総数	99	-	-	-	-	-	-	-	-	-	-	-	-	1	-	-	-	-	2	6	7	8	22	25	21	6	1	-
	男	45	-	-	-	-	-	-	-	-	-	-	-	-	-	-	-	-	-	2	4	3	2	12	9	10	3	-	-
	女	54	-	-	-	-	-	-	-	-	-	-	-	-	1	-	-	-	-	-	2	4	6	10	16	11	3	1	-
14203 詳細不明の腎不全	総数	38	-	-	-	-	-	-	-	-	-	-	-	-	-	-	-	-	-	-	3	3	6	3	9	11	3	-	-
	男	21	-	-	-	-	-	-	-	-	-	-	-	-	-	-	-	-	-	-	3	1	6	3	3	4	1	-	-
	女	17	-	-	-	-	-	-	-	-	-	-	-	-	-	-	-	-	-	-	-	2	-	-	6	7	2	-	-
14300 その他の腎尿路生殖器 系の疾患	総数	33	-	-	-	-	-	-	-	-	-	-	-	-	-	-	-	1	1	-	-	1	5	5	10	6	3	1	-
	男	10	-	-	-	-	-	-	-	-	-	-	-	-	-	-	-	-	1	-	-	-	4	1	4	-	-	-	-
	女	23	-	-	-	-	-	-	-	-	-	-	-	-	-	-	-	1	-	-	-	1	1	4	6	6	3	1	-
15000 妊娠、分娩及び産じょく	総数	1	-	-	-	-	-	-	-	-	-	-	-	1	-	-	-	-	-	-	-	-	-	-	-	-	-	-	-
	男	・	・	・	・	・	・	・	・	・	・	・	・	・	・	・	・	・	・	・	・	・	・	・	・	・	・	・	・
	女	1	-	-	-	-	-	-	-	-	-	-	-	1	-	-	-	-	-	-	-	-	-	-	-	-	-	-	-
16000 周産期に発生した病態	総数	5	5	-	-	-	-	5	-	-	-	-	-	-	-	-	-	-	-	-	-	-	-	-	-	-	-	-	-
	男	3	3	-	-	-	-	3	-	-	-	-	-	-	-	-	-	-	-	-	-	-	-	-	-	-	-	-	-
	女	2	2	-	-	-	-	2	-	-	-	-	-	-	-	-	-	-	-	-	-	-	-	-	-	-	-	-	-
16100 妊娠期間及び胎児発育 に関連する障害	総数	-	-	-	-	-	-	-	-	-	-	-	-	-	-	-	-	-	-	-	-	-	-	-	-	-	-	-	-
	男	-	-	-	-	-	-	-	-	-	-	-	-	-	-	-	-	-	-	-	-	-	-	-	-	-	-	-	-
	女	-	-	-	-	-	-	-	-	-	-	-	-	-	-	-	-	-	-	-	-	-	-	-	-	-	-	-	-
16200 出産外傷	総数	-	-	-	-	-	-	-	-	-	-	-	-	-	-	-	-	-	-	-	-	-	-	-	-	-	-	-	-
	男	-	-	-	-	-	-	-	-	-	-	-	-	-	-	-	-	-	-	-	-	-	-	-	-	-	-	-	-
	女	-	-	-	-	-	-	-	-	-	-	-	-	-	-	-	-	-	-	-	-	-	-	-	-	-	-	-	-
16300 周産期に特異的な呼吸 障害及び心血管障害	総数	2	2	-	-	-	-	2	-	-	-	-	-	-	-	-	-	-	-	-	-	-	-	-	-	-	-	-	-
	男	1	1	-	-	-	-	1	-	-	-	-	-	-	-	-	-	-	-	-	-	-	-	-	-	-	-	-	-
	女	1	1	-	-	-	-	1	-	-	-	-	-	-	-	-	-	-	-	-	-	-	-	-	-	-	-	-	-
16400 周産期に特異的な感染 症	総数	3	3	-	-	-	-	3	-	-	-	-	-	-	-	-	-	-	-	-	-	-	-	-	-	-	-	-	-
	男	2	2	-	-	-	-	2	-	-	-	-	-	-	-	-	-	-	-	-	-	-	-	-	-	-	-	-	-
	女	1	1	-	-	-	-	1	-	-	-	-	-	-	-	-	-	-	-	-	-	-	-	-	-	-	-	-	-
16500 胎児及び新生児の出血 性障害及び血液障害	総数	-	-	-	-	-	-	-	-	-	-	-	-	-	-	-	-	-	-	-	-	-	-	-	-	-	-	-	-
	男	-	-	-	-	-	-	-	-	-	-	-	-	-	-	-	-	-	-	-	-	-	-	-	-	-	-	-	-
	女	-	-	-	-	-	-	-	-	-	-	-	-	-	-	-	-	-	-	-	-	-	-	-	-	-	-	-	-
16600 その他の周産期に発生 した病態	総数	-	-	-	-	-	-	-	-	-	-	-	-	-	-	-	-	-	-	-	-	-	-	-	-	-	-	-	-
	男	-	-	-	-	-	-	-	-	-	-	-	-	-	-	-	-	-	-	-	-	-	-	-	-	-	-	-	-
	女	-	-	-	-	-	-	-	-	-	-	-	-	-	-	-	-	-	-	-	-	-	-	-	-	-	-	-	-
17000 先天奇形、変形及び染色体 異常	総数	25	11	1	-	-	-	12	-	1	-	1	1	-	1	-	-	-	-	1	-	2	1	2	1	1	1	-	-
	男	10	6	1	-	-	-	7	-	1	-	-	1	-	1	-	-	-	-	-	-	-	-	-	-	-	-	-	-
	女	15	5	-	-	-	-	5	-	-	-	1	-	-	-	-	-	-	-	1	-	2	1	2	1	1	1	-	-

表3-2 死亡数、性・年齢（5歳階級）・死因簡単分類別

		総数	0歳	1	2	3	4	4以下	～9	～14	～19	～24	～29	～34	～39	～44	～49	～54	～59	～64	～69	～74	～79	～84	～89	～94	～99	100以上	不詳
17100 神経系の先天奇形	総数	1	-	-	-	-	-	-	-	-	-	-	-	-	-	-	-	-	-	1	-	-	-	-	-	-	-	-	-
	男	-	-	-	-	-	-	-	-	-	-	-	-	-	-	-	-	-	-	-	-	-	-	-	-	-	-	-	-
	女	1	-	-	-	-	-	-	-	-	-	-	-	-	-	-	-	-	-	-	1	-	-	-	-	-	-	-	-
17200 循環器系の先天奇形	総数	14	3	1	-	-	-	4	-	1	-	1	1	-	1	-	-	-	-	-	-	1	1	2	-	1	1	-	-
	男	7	3	1	-	-	-	4	-	1	-	-	1	-	1	-	-	-	-	-	-	-	-	-	-	-	-	-	-
	女	7	-	-	-	-	-	-	-	-	-	1	-	-	-	-	-	-	-	-	-	1	1	2	-	1	1	-	-
17201 心臓の先天奇形	総数	14	3	1	-	-	-	4	-	1	-	1	1	-	1	-	-	-	-	-	-	1	1	2	-	1	1	-	-
	男	7	3	1	-	-	-	4	-	1	-	-	1	-	1	-	-	-	-	-	-	-	-	-	-	-	-	-	-
	女	7	-	-	-	-	-	-	-	-	-	1	-	-	-	-	-	-	-	-	-	1	1	2	-	1	1	-	-
17202 その他の循環器系の先天奇形	総数	-	-	-	-	-	-	-	-	-	-	-	-	-	-	-	-	-	-	-	-	-	-	-	-	-	-	-	-
	男	-	-	-	-	-	-	-	-	-	-	-	-	-	-	-	-	-	-	-	-	-	-	-	-	-	-	-	-
	女	-	-	-	-	-	-	-	-	-	-	-	-	-	-	-	-	-	-	-	-	-	-	-	-	-	-	-	-
17300 消化器系の先天奇形	総数	1	-	-	-	-	-	-	-	-	-	-	-	-	-	-	-	-	-	-	-	1	-	-	-	-	-	-	-
	男	-	-	-	-	-	-	-	-	-	-	-	-	-	-	-	-	-	-	-	-	-	-	-	-	-	-	-	-
	女	1	-	-	-	-	-	-	-	-	-	-	-	-	-	-	-	-	-	-	-	-	1	-	-	-	-	-	-
17400 その他の先天奇形及び変形	総数	4	3	-	-	-	-	3	-	-	-	-	-	-	-	-	-	-	-	-	-	-	-	-	1	-	-	-	
	男	2	2	-	-	-	-	2	-	-	-	-	-	-	-	-	-	-	-	-	-	-	-	-	-	-	-	-	
	女	2	1	-	-	-	-	1	-	-	-	-	-	-	-	-	-	-	-	-	-	-	-	-	1	-	-	-	
17500 染色体異常、他に分類されないもの	総数	5	5	-	-	-	-	5	-	-	-	-	-	-	-	-	-	-	-	-	-	-	-	-	-	-	-	-	
	男	1	1	-	-	-	-	1	-	-	-	-	-	-	-	-	-	-	-	-	-	-	-	-	-	-	-	-	
	女	4	4	-	-	-	-	4	-	-	-	-	-	-	-	-	-	-	-	-	-	-	-	-	-	-	-	-	
18000 症状、徴候及び異常臨床所見・異常検査所見で他に分類されないもの	総数	456	3	1	-	1	-	5	-	1	-	2	-	-	2	6	5	11	10	22	25	16	30	33	64	117	79	28	-
	男	181	1	-	-	1	-	2	-	-	-	1	-	-	2	5	4	8	8	20	21	10	19	16	18	26	17	4	-
	女	275	2	1	-	-	-	3	-	1	-	1	-	-	-	1	1	3	2	2	4	6	11	17	46	91	62	24	-
18100 老衰	総数	279	-	-	-	-	-	-	-	-	-	-	-	-	-	-	-	-	-	-	1	-	3	21	52	98	76	28	-
	男	62	-	-	-	-	-	-	-	-	-	-	-	-	-	-	-	-	-	-	1	-	2	7	12	20	16	4	-
	女	217	-	-	-	-	-	-	-	-	-	-	-	-	-	-	-	-	-	-	-	-	1	14	40	78	60	24	-
18200 乳幼児突然死症候群	総数	-	-	-	-	-	-	-	-	-	-	-	-	-	-	-	-	-	-	-	-	-	-	-	-	-	-	-	-
	男	-	-	-	-	-	-	-	-	-	-	-	-	-	-	-	-	-	-	-	-	-	-	-	-	-	-	-	-
	女	-	-	-	-	-	-	-	-	-	-	-	-	-	-	-	-	-	-	-	-	-	-	-	-	-	-	-	-
18300 その他の症状、徴候及び異常臨床所見・異常検査所見で他に分類されないもの	総数	177	3	1	-	1	-	5	-	1	-	2	-	-	2	6	5	11	10	22	24	16	27	12	12	19	3	-	-
	男	119	1	-	-	1	-	2	-	-	-	1	-	-	2	5	4	8	8	20	20	10	17	9	6	6	1	-	-
	女	58	2	1	-	-	-	3	-	1	-	1	-	-	-	1	1	3	2	2	4	6	10	3	6	13	2	-	-
20000 傷病及び死亡の外因	総数	524	1	1	-	-	-	2	1	4	8	15	24	24	39	20	24	27	35	43	42	37	58	46	44	26	4	1	-
	男	337	1	1	-	-	-	2	-	2	5	8	11	18	27	14	21	19	28	32	24	26	43	23	23	10	1	-	-
	女	187	-	-	-	-	-	-	1	2	3	7	13	6	12	6	3	8	7	11	18	11	15	23	21	16	3	1	-

表3-2 死亡数、性・年齢（5歳階級）・死因简单分類別

		総 数	0 歳	1	2	3	4	4 以下	～ 9	～ 14	～ 19	～ 24	～ 29	～ 34	～ 39	～ 44	～ 49	～ 54	～ 59	～ 64	～ 69	～ 74	～ 79	～ 84	～ 89	～ 94	～ 99	100 以上	不 詳
20100 不慮の事故	総数	223	1	-	-	-	-	1	1	2	2	2	4	4	4	1	6	6	9	13	14	17	42	37	34	19	4	1	-
	男	133	1	-	-	-	-	1	-	1	1	2	3	3	2	-	6	5	5	9	7	11	31	19	18	8	1	-	-
	女	90	-	-	-	-	-	-	1	1	1	-	1	1	2	1	-	1	4	4	7	6	11	18	16	11	3	1	-
20101 交通事故	総数	39	-	-	-	-	-	-	1	1	2	1	3	1	2	-	2	4	-	3	2	3	8	2	2	2	-	-	-
	男	26	-	-	-	-	-	-	-	-	1	1	2	1	1	-	2	4	-	2	1	2	7	-	-	2	-	-	-
	女	13	-	-	-	-	-	-	1	1	1	-	1	-	1	-	-	-	-	1	1	1	1	2	2	-	-	-	-
20102 転倒・転落	総数	53	-	-	-	-	-	-	-	1	-	-	-	1	-	-	1	-	2	3	1	3	9	14	13	4	1	-	-
	男	25	-	-	-	-	-	-	-	1	-	-	-	-	-	-	1	-	1	1	1	1	5	6	6	2	-	-	-
	女	28	-	-	-	-	-	-	-	-	-	-	-	1	-	-	-	-	1	2	-	2	4	8	7	2	1	-	-
20103 不慮の溺死及び溺水	総数	11	-	-	-	-	-	-	-	-	-	-	-	-	-	-	-	-	1	-	1	3	2	3	1	-	-	-	-
	男	7	-	-	-	-	-	-	-	-	-	-	-	-	-	-	-	-	1	-	-	2	1	2	1	-	-	-	-
	女	4	-	-	-	-	-	-	-	-	-	-	-	-	-	-	-	-	-	-	1	1	1	1	-	-	-	-	-
20104 不慮の窒息	総数	58	1	-	-	-	-	1	-	-	-	-	-	-	1	1	1	-	1	4	6	2	8	9	11	11	1	1	-
	男	36	1	-	-	-	-	1	-	-	-	-	-	-	1	-	1	-	-	4	3	2	8	7	7	2	-	-	-
	女	22	-	-	-	-	-	-	-	-	-	-	-	-	-	1	-	-	1	-	3	-	-	2	4	9	1	1	-
20105 煙、火及び火災への 曝露	総数	3	-	-	-	-	-	-	-	-	-	-	-	-	-	-	-	1	1	-	-	-	-	-	-	1	-	-	-
	男	3	-	-	-	-	-	-	-	-	-	-	-	-	-	-	-	1	1	-	-	-	-	-	-	1	-	-	-
	女	-	-	-	-	-	-	-	-	-	-	-	-	-	-	-	-	-	-	-	-	-	-	-	-	-	-	-	-
20106 有害物質による不慮の中 毒及び有害物質への曝露	総数	9	-	-	-	-	-	-	-	-	-	1	1	1	1	-	1	1	1	-	-	1	-	1	1	-	-	-	-
	男	6	-	-	-	-	-	-	-	-	-	1	1	-	-	1	-	1	-	-	-	1	-	1	-	-	-	-	-
	女	3	-	-	-	-	-	-	-	-	-	-	-	-	1	-	-	1	-	-	-	-	-	-	1	-	-	-	-
20107 その他の不慮の事故	総数	50	-	-	-	-	-	-	-	-	-	1	-	1	-	-	1	-	3	3	4	5	15	8	5	2	2	-	-
	男	30	-	-	-	-	-	-	-	-	-	1	-	1	-	-	1	-	1	2	2	3	10	3	3	2	1	-	-
	女	20	-	-	-	-	-	-	-	-	-	-	-	-	-	-	-	-	2	1	2	2	5	5	2	-	1	-	-
20200 自殺	総数	268	-	-	-	-	-	-	2	6	13	19	20	34	19	16	20	23	29	25	18	10	5	4	5	-	-	-	-
	男	185	-	-	-	-	-	-	1	4	6	8	15	25	14	13	14	20	22	15	13	6	4	3	2	-	-	-	-
	女	83	-	-	-	-	-	-	1	2	7	11	5	9	5	3	6	3	7	10	5	4	1	1	3	-	-	-	-
20300 他殺	総数	8	-	1	-	-	-	1	-	-	-	-	-	-	-	-	1	1	-	-	1	-	-	1	3	-	-	-	-
	男	4	-	1	-	-	-	1	-	-	-	-	-	-	-	-	1	-	-	-	1	-	-	-	1	-	-	-	-
	女	4	-	-	-	-	-	-	-	-	-	-	-	-	-	-	-	-	-	-	-	-	-	1	2	-	-	-	-
20400 その他の外因	総数	25	-	-	-	-	-	-	-	-	-	1	-	1	-	1	-	3	1	2	2	6	3	3	2	-	-	-	-
	男	15	-	-	-	-	-	-	-	-	-	-	-	-	-	1	-	3	1	1	2	6	-	1	-	-	-	-	-
	女	10	-	-	-	-	-	-	-	-	-	1	-	1	-	-	-	-	-	1	-	-	3	2	2	-	-	-	-

表 3 - 3 死亡数、性・死亡月・死因简单分類別

		総数	1月	2月	3月	4月	5月	6月	7月	8月	9月	10月	11月	12月
総数	総数	8,778	840	720	781	720	684	673	711	687	710	678	726	848
	男	4,759	480	401	410	395	360	386	381	372	365	371	397	441
	女	4,019	360	319	371	325	324	287	330	315	345	307	329	407
01000 感染症及び寄生虫症	総数	191	23	13	12	20	14	22	17	16	16	16	4	18
	男	110	12	10	6	9	10	13	9	11	7	6	3	14
	女	81	11	3	6	11	4	9	8	5	9	10	1	4
01100 腸管感染症	総数	19	3	-	2	2	1	2	2	1	2	2	1	1
	男	13	2	-	-	1	1	2	2	1	1	1	1	1
	女	6	1	-	2	1	-	-	-	-	1	1	-	-
01200 結核	総数	21	2	1	1	2	3	2	2	3	2	-	-	3
	男	12	2	1	1	1	1	2	1	2	-	-	-	1
	女	9	-	-	-	1	2	-	1	1	2	-	-	2
01201 呼吸器結核	総数	16	2	-	-	2	1	2	2	3	2	-	-	2
	男	10	2	-	-	1	1	2	1	2	-	-	-	1
	女	6	-	-	-	1	-	-	1	1	2	-	-	1
01202 その他の結核	総数	5	-	1	1	-	2	-	-	-	-	-	-	1
	男	2	-	1	1	-	-	-	-	-	-	-	-	-
	女	3	-	-	-	-	2	-	-	-	-	-	-	1
01300 敗血症	総数	78	10	4	5	7	5	12	9	7	7	6	1	5
	男	41	4	3	2	3	4	5	5	6	3	3	-	3
	女	37	6	1	3	4	1	7	4	1	4	3	1	2
01400 ウイルス肝炎	総数	34	3	6	3	4	3	1	2	1	1	5	1	4
	男	19	2	4	2	3	2	-	-	-	1	-	1	4
	女	15	1	2	1	1	1	1	2	1	-	5	-	-
01401 B型ウイルス肝炎	総数	-	-	-	-	-	-	-	-	-	-	-	-	-
	男	-	-	-	-	-	-	-	-	-	-	-	-	-
	女	-	-	-	-	-	-	-	-	-	-	-	-	-
01402 C型ウイルス肝炎	総数	32	3	6	3	4	3	1	2	1	-	5	1	3
	男	17	2	4	2	3	2	-	-	-	-	-	1	3
	女	15	1	2	1	1	1	1	2	1	-	5	-	-
01403 その他のウイルス肝炎	総数	2	-	-	-	-	-	-	-	-	1	-	-	1
	男	2	-	-	-	-	-	-	-	-	1	-	-	1
	女	-	-	-	-	-	-	-	-	-	-	-	-	-
01500 ヒト免疫不全ウイルス 〔H I V〕病	総数	-	-	-	-	-	-	-	-	-	-	-	-	-
	男	-	-	-	-	-	-	-	-	-	-	-	-	-
	女	-	-	-	-	-	-	-	-	-	-	-	-	-

表3-3 死亡数、性・死亡月・死因简单分類別

		総数	1月	2月	3月	4月	5月	6月	7月	8月	9月	10月	11月	12月
01600	総数	39	5	2	1	5	2	5	2	4	4	3	1	5
	その他の感染症及び寄生虫症	25	2	2	1	1	2	4	1	2	2	2	1	5
	男	14	3	-	-	4	-	1	1	2	2	1	-	-
02000	総数	2,784	247	211	229	233	217	214	230	210	251	231	258	253
	新生物	1,643	148	130	135	152	118	133	137	124	142	131	150	143
	男	1,141	99	81	94	81	99	81	93	86	109	100	108	110
02100	総数	2,700	240	203	219	223	206	208	223	207	247	226	251	247
	悪性新生物	1,594	145	126	129	144	112	130	130	124	138	130	146	140
	男	1,106	95	77	90	79	94	78	93	83	109	96	105	107
02101	総数	57	8	2	7	7	4	3	1	6	6	4	4	5
	口唇、口腔及び咽頭の悪性新生物	44	6	1	5	6	2	3	1	6	5	4	2	3
	男	13	2	1	2	1	2	-	-	-	1	-	2	2
02102	総数	74	8	6	6	7	6	1	7	9	7	7	7	3
	食道の悪性新生物	61	6	6	6	6	5	1	7	4	6	6	5	3
	男	13	2	-	-	1	1	-	-	5	1	1	2	-
02103	総数	408	37	35	30	37	24	30	36	26	44	33	39	37
	胃の悪性新生物	260	23	27	22	27	16	21	24	18	19	20	21	22
	男	148	14	8	8	10	8	9	12	8	25	13	18	15
02104	総数	214	17	17	25	13	12	13	18	18	19	22	14	26
	結腸の悪性新生物	102	3	10	16	8	3	6	8	8	10	11	8	11
	男	112	14	7	9	5	9	7	10	10	9	11	6	15
02105	総数	99	6	11	7	10	10	7	7	4	15	7	8	7
	直腸S状結腸移行部及び直腸の悪性新生物	64	5	7	3	9	6	5	2	3	10	5	6	3
	男	35	1	4	4	1	4	2	5	1	5	2	2	4
02106	総数	217	23	12	14	21	16	19	19	19	19	25	15	15
	肝及び肝内胆管の悪性新生物	144	16	11	9	16	13	11	10	12	12	15	11	8
	男	73	7	1	5	5	3	8	9	7	7	10	4	7
02107	総数	130	7	8	10	12	11	13	11	11	9	12	13	13
	胆のう及びその他の胆道の悪性新生物	65	4	4	3	7	5	9	7	4	5	5	5	7
	男	65	3	4	7	5	6	4	4	7	4	7	8	6
02108	総数	226	19	13	14	20	21	19	21	12	22	24	26	15
	膵の悪性新生物	113	12	5	4	9	10	9	15	8	11	12	13	5
	男	113	7	8	10	11	11	10	6	4	11	12	13	10
02109	総数	7	-	3	-	-	-	-	2	-	-	1	-	1
	喉頭の悪性新生物	7	-	3	-	-	-	-	2	-	-	1	-	1
	男	-	-	-	-	-	-	-	-	-	-	-	-	-

表3-3 死亡数、性・死亡月・死因简单分類別

		総数	1月	2月	3月	4月	5月	6月	7月	8月	9月	10月	11月	12月
02110	総数	521	50	41	41	41	38	38	46	37	40	42	57	50
	気管、気管支及び肺 の悪性新生物	383	39	30	35	30	23	31	32	25	30	28	40	40
	男	138	11	11	6	11	15	7	14	12	10	14	17	10
02111	総数	8	-	2	-	-	-	1	1	1	-	2	1	-
	皮膚の悪性新生物	5	-	1	-	-	-	1	1	1	-	1	-	-
	男	3	-	1	-	-	-	-	-	-	-	1	1	-
02112	総数	116	11	10	12	11	6	8	8	7	14	9	7	13
	乳房の悪性新生物	1	-	-	-	-	-	-	-	1	-	-	-	-
	男	115	11	10	12	11	6	8	8	6	14	9	7	13
02113	総数	56	8	3	6	3	5	4	6	3	4	4	6	4
	子宮の悪性新生物	・	・	・	・	・	・	・	・	・	・	・	・	・
	男	56	8	3	6	3	5	4	6	3	4	4	6	4
02114	総数	36	1	5	2	2	4	3	2	4	-	1	5	7
	卵巣の悪性新生物	・	・	・	・	・	・	・	・	・	・	・	・	・
	男	36	1	5	2	2	4	3	2	4	-	1	5	7
02115	総数	86	10	5	7	5	9	10	4	9	7	3	6	11
	前立腺の悪性新生物	86	10	5	7	5	9	10	4	9	7	3	6	11
	男	・	・	・	・	・	・	・	・	・	・	・	・	・
02116	総数	52	2	1	6	-	3	8	5	7	5	2	8	5
	膀胱の悪性新生物	36	2	-	2	-	2	5	3	5	4	1	7	5
	男	16	-	1	4	-	1	3	2	2	1	1	1	-
02117	総数	11	-	-	-	1	-	3	2	1	1	1	1	1
	中枢神経系の悪性新 生物	7	-	-	-	1	-	3	-	1	-	1	-	1
	男	4	-	-	-	-	-	-	2	-	1	-	1	-
02118	総数	82	10	6	12	7	8	4	3	8	6	6	7	5
	悪性リンパ腫	53	5	2	9	4	6	3	2	6	2	5	5	4
	男	29	5	4	3	3	2	1	1	2	4	1	2	1
02119	総数	56	4	4	6	5	3	1	6	6	8	4	4	5
	白血病	34	3	3	3	4	-	1	4	4	6	3	2	1
	男	22	1	1	3	1	3	-	2	2	2	1	2	4
02120	総数	24	2	1	2	1	2	1	-	5	3	2	3	2
	その他のリンパ組織、造血組織 及び関連組織の悪性新生物	8	1	-	-	-	-	-	-	1	3	-	2	1
	男	16	1	1	2	1	2	1	-	4	-	2	1	1
02121	総数	220	17	18	12	20	24	22	18	14	18	15	20	22
	その他の悪性新生物	121	10	11	5	12	12	11	8	8	8	9	13	14
	男	99	7	7	7	8	12	11	10	6	10	6	7	8

表3-3 死亡数、性・死亡月・死因简单分類別

		総数	1月	2月	3月	4月	5月	6月	7月	8月	9月	10月	11月	12月
02200 その他の新生物	総数	84	7	8	10	10	11	6	7	3	4	5	7	6
	男	49	3	4	6	8	6	3	7	-	4	1	4	3
	女	35	4	4	4	2	5	3	-	3	-	4	3	3
02201 中枢神経系のその他の新生物	総数	20	1	3	2	1	3	-	2	1	1	2	1	3
	男	11	1	-	1	1	2	-	2	-	1	-	1	2
	女	9	-	3	1	-	1	-	-	1	-	2	-	1
02202 中枢神経系を除くその他の新生物	総数	64	6	5	8	9	8	6	5	2	3	3	6	3
	男	38	2	4	5	7	4	3	5	-	3	1	3	1
	女	26	4	1	3	2	4	3	-	2	-	2	3	2
03000 血液及び造血管の疾患並びに免疫機構の障害	総数	41	6	4	4	2	4	4	3	3	1	1	6	3
	男	21	4	3	2	1	3	-	2	3	1	-	1	1
	女	20	2	1	2	1	1	4	1	-	-	1	5	2
03100 貧血	総数	20	4	2	-	1	2	1	2	1	-	1	4	2
	男	8	2	2	-	1	1	-	1	1	-	-	-	-
	女	12	2	-	-	-	1	1	1	-	-	1	4	2
03200 その他の血液及び造血管の疾患並びに免疫機構の障害	総数	21	2	2	4	1	2	3	1	2	1	-	2	1
	男	13	2	1	2	-	2	-	1	2	1	-	1	1
	女	8	-	1	2	1	-	3	-	-	-	-	1	-
04000 内分泌、栄養及び代謝疾患	総数	160	25	16	13	13	7	11	9	14	8	16	14	14
	男	79	13	6	5	6	4	7	5	7	5	10	7	4
	女	81	12	10	8	7	3	4	4	7	3	6	7	10
04100 糖尿病	総数	105	18	12	9	7	4	7	6	5	5	12	12	8
	男	57	11	5	3	3	2	5	4	3	3	9	7	2
	女	48	7	7	6	4	2	2	2	2	2	3	5	6
04200 その他の内分泌、栄養及び代謝疾患	総数	55	7	4	4	6	3	4	3	9	3	4	2	6
	男	22	2	1	2	3	2	2	1	4	2	1	-	2
	女	33	5	3	2	3	1	2	2	5	1	3	2	4
05000 精神及び行動の障害	総数	50	3	7	2	7	2	6	2	3	3	4	3	8
	男	18	1	2	-	3	1	1	1	1	-	2	1	5
	女	32	2	5	2	4	1	5	1	2	3	2	2	3
05100 血管性及び詳細不明の認知症	総数	39	2	5	2	6	2	6	-	3	3	4	1	5
	男	12	1	1	-	2	1	1	-	1	-	2	-	3
	女	27	1	4	2	4	1	5	-	2	3	2	1	2
05200 その他の精神及び行動の障害	総数	11	1	2	-	1	-	-	2	-	-	-	2	3
	男	6	-	1	-	1	-	-	1	-	-	-	1	2
	女	5	1	1	-	-	-	-	1	-	-	-	1	1

表 3-3 死亡数、性・死亡月・死因简单分類別

		総数	1月	2月	3月	4月	5月	6月	7月	8月	9月	10月	11月	12月
06000 神経系の疾患	総数	162	14	8	20	18	13	17	8	11	10	13	15	15
	男	77	9	2	10	7	8	10	2	6	4	6	8	5
	女	85	5	6	10	11	5	7	6	5	6	7	7	10
06100 髄膜炎	総数	2	-	-	-	-	1	-	-	-	1	-	-	-
	男	1	-	-	-	-	1	-	-	-	-	-	-	-
	女	1	-	-	-	-	-	-	-	-	1	-	-	-
06200 脊髄性筋萎縮症及び関 連症候群	総数	18	1	2	2	3	3	2	1	1	1	1	1	-
	男	11	1	1	2	1	2	2	-	-	1	1	-	-
	女	7	-	1	-	2	1	-	1	1	-	-	1	-
06300 パーキンソン病	総数	37	2	2	2	4	2	4	1	5	3	1	5	6
	男	20	2	-	-	2	2	2	-	4	2	1	3	2
	女	17	-	2	2	2	-	2	1	1	1	-	2	4
06400 アルツハイマー病	総数	44	6	2	8	2	3	5	2	2	2	3	3	6
	男	16	2	-	3	1	1	2	1	1	-	1	3	1
	女	28	4	2	5	1	2	3	1	1	2	2	-	5
06500 その他の神経系の疾患	総数	61	5	2	8	9	4	6	4	3	3	8	6	3
	男	29	4	1	5	3	2	4	1	1	1	3	2	2
	女	32	1	1	3	6	2	2	3	2	2	5	4	1
07000 眼及び付属器の疾患	総数	-	-	-	-	-	-	-	-	-	-	-	-	-
	男	-	-	-	-	-	-	-	-	-	-	-	-	-
	女	-	-	-	-	-	-	-	-	-	-	-	-	-
08000 耳及び乳様突起の疾患	総数	-	-	-	-	-	-	-	-	-	-	-	-	-
	男	-	-	-	-	-	-	-	-	-	-	-	-	-
	女	-	-	-	-	-	-	-	-	-	-	-	-	-
09000 循環器系の疾患	総数	2,518	249	234	236	195	200	159	203	198	206	172	198	268
	男	1,285	130	131	117	91	104	87	98	108	94	92	101	132
	女	1,233	119	103	119	104	96	72	105	90	112	80	97	136
09100 高血圧性疾患	総数	34	5	4	2	4	1	3	5	2	3	1	1	3
	男	10	1	1	1	2	-	1	1	-	1	1	-	1
	女	24	4	3	1	2	1	2	4	2	2	-	1	2
09101 高血圧性心疾患及び 心腎疾患	総数	15	2	2	1	2	-	2	2	1	-	1	-	2
	男	2	-	-	-	-	-	-	-	-	-	1	-	1
	女	13	2	2	1	2	-	2	2	1	-	-	-	1
09102 その他の高血圧性疾 患	総数	19	3	2	1	2	1	1	3	1	3	-	1	1
	男	8	1	1	1	2	-	1	1	-	1	-	-	-
	女	11	2	1	-	-	1	-	2	1	2	-	1	1

表3-3 死亡数、性・死亡月・死因简单分類別

		総数	1月	2月	3月	4月	5月	6月	7月	8月	9月	10月	11月	12月
09200	総数	1,528	157	145	151	121	120	97	120	122	113	100	121	161
心疾患（高血圧性を除く）	男	783	86	84	73	58	67	49	52	72	47	56	63	76
	女	745	71	61	78	63	53	48	68	50	66	44	58	85
09201	総数	13	1	3	1	3	-	1	4	-	-	-	-	-
慢性リウマチ性心疾患	男	2	-	-	-	1	-	-	1	-	-	-	-	-
	女	11	1	3	1	2	-	1	3	-	-	-	-	-
09202	総数	290	40	28	24	22	21	14	23	30	20	16	24	28
急性心筋梗塞	男	178	25	20	16	12	14	11	12	16	11	12	15	14
	女	112	15	8	8	10	7	3	11	14	9	4	9	14
09203	総数	555	64	58	49	34	40	35	49	44	36	34	45	67
その他の虚血性心疾患	男	333	35	34	30	17	30	20	24	33	20	22	28	40
	女	222	29	24	19	17	10	15	25	11	16	12	17	27
09204	総数	66	2	5	8	6	7	6	4	3	5	7	6	7
慢性非リウマチ性心内膜疾患	男	22	1	3	3	2	-	2	-	3	1	2	2	3
	女	44	1	2	5	4	7	4	4	-	4	5	4	4
09205	総数	18	2	3	1	-	3	1	1	3	1	1	1	1
心筋症	男	11	1	3	1	-	1	1	1	1	-	1	1	-
	女	7	1	-	-	-	2	-	-	2	1	-	-	1
09206	総数	147	15	11	13	15	20	12	8	10	10	5	15	13
不整脈及び伝導障害	男	64	8	5	6	8	9	6	3	5	2	2	6	4
	女	83	7	6	7	7	11	6	5	5	8	3	9	9
09207	総数	412	30	36	50	38	29	27	30	27	39	33	29	44
心不全	男	157	14	19	13	18	13	8	11	10	12	13	11	15
	女	255	16	17	37	20	16	19	19	17	27	20	18	29
09208	総数	27	3	1	5	3	-	1	1	5	2	4	1	1
その他の心疾患	男	16	2	-	4	-	-	1	-	4	1	4	-	-
	女	11	1	1	1	3	-	-	1	1	1	-	1	1
09300	総数	834	77	80	65	60	70	53	71	66	81	57	62	92
脳血管疾患	男	435	40	41	33	29	33	32	42	33	38	30	34	50
	女	399	37	39	32	31	37	21	29	33	43	27	28	42
09301	総数	102	8	8	14	11	5	2	5	13	8	4	12	12
くも膜下出血	男	44	3	4	7	5	2	1	1	7	2	1	5	6
	女	58	5	4	7	6	3	1	4	6	6	3	7	6
09302	総数	237	20	26	15	21	19	14	18	16	19	19	23	27
脳内出血	男	140	14	16	10	12	8	10	13	8	11	13	11	14
	女	97	6	10	5	9	11	4	5	8	8	6	12	13

表3-3 死亡数、性・死亡月・死因简单分類別

		総数	1月	2月	3月	4月	5月	6月	7月	8月	9月	10月	11月	12月
09303 脳梗塞	総数	473	48	42	35	28	43	35	46	34	51	34	26	51
	男	241	22	19	15	12	22	20	28	16	24	16	18	29
	女	232	26	23	20	16	21	15	18	18	27	18	8	22
09304 その他の脳血管疾患	総数	22	1	4	1	-	3	2	2	3	3	-	1	2
	男	10	1	2	1	-	1	1	-	2	1	-	-	1
	女	12	-	2	-	-	2	1	2	1	2	-	1	1
09400 大動脈瘤及び解離	総数	87	8	4	15	8	4	3	4	4	7	10	12	8
	男	42	3	4	9	2	2	3	1	1	7	5	2	3
	女	45	5	-	6	6	2	-	3	3	-	5	10	5
09500 その他の循環器系の疾患	総数	35	2	1	3	2	5	3	3	4	2	4	2	4
	男	15	-	1	1	-	2	2	2	2	1	-	2	2
	女	20	2	-	2	2	3	1	1	2	1	4	-	2
10000 呼吸器系の疾患	総数	1,276	134	105	119	107	110	104	96	94	94	92	96	125
	男	713	83	63	65	59	60	53	59	40	56	51	57	67
	女	563	51	42	54	48	50	51	37	54	38	41	39	58
10100 インフルエンザ	総数	3	-	-	3	-	-	-	-	-	-	-	-	-
	男	-	-	-	-	-	-	-	-	-	-	-	-	-
	女	3	-	-	3	-	-	-	-	-	-	-	-	-
10200 肺炎	総数	810	80	62	72	74	77	69	62	70	54	54	65	71
	男	412	46	32	36	36	39	33	35	29	34	22	37	33
	女	398	34	30	36	38	38	36	27	41	20	32	28	38
10300 急性気管支炎	総数	3	-	-	-	-	-	1	-	-	1	-	-	1
	男	1	-	-	-	-	-	-	-	-	-	-	-	1
	女	2	-	-	-	-	-	1	-	-	1	-	-	-
10400 慢性閉塞性肺疾患	総数	118	12	13	12	12	9	6	8	8	9	7	6	16
	男	97	10	12	10	12	5	5	7	3	9	7	6	11
	女	21	2	1	2	-	4	1	1	5	-	-	-	5
10500 喘息	総数	18	5	-	1	1	-	2	1	1	3	-	-	4
	男	8	3	-	1	-	-	1	1	1	1	-	-	-
	女	10	2	-	-	1	-	1	-	-	2	-	-	4
10600 その他の呼吸器系の疾患	総数	324	37	30	31	20	24	26	25	15	27	31	25	33
	男	195	24	19	18	11	16	14	16	7	12	22	14	22
	女	129	13	11	13	9	8	12	9	8	15	9	11	11
11000 消化器系の疾患	総数	314	35	25	30	19	18	25	29	32	23	29	26	23
	男	164	23	12	14	10	9	12	11	13	11	20	16	13
	女	150	12	13	16	9	9	13	18	19	12	9	10	10

表3-3 死亡数、性・死亡月・死因简单分類別

		総数	1月	2月	3月	4月	5月	6月	7月	8月	9月	10月	11月	12月
11100	総数	15	-	-	1	-	1	1	3	1	1	3	2	2
胃潰瘍及び十二指腸潰瘍	男	9	-	-	1	-	1	1	1	1	1	1	1	1
	女	6	-	-	-	-	-	-	2	-	-	2	1	1
11200	総数	38	2	1	5	1	5	6	4	7	2	3	2	-
ヘルニア及び腸閉塞	男	18	1	1	3	1	4	1	3	1	1	1	1	-
	女	20	1	-	2	-	1	5	1	6	1	2	1	-
11300	総数	108	16	12	9	9	1	9	10	9	9	8	9	7
肝疾患	男	67	12	6	4	6	1	7	5	3	5	6	7	5
	女	41	4	6	5	3	-	2	5	6	4	2	2	2
11301	総数	63	11	9	4	5	-	5	5	5	6	5	5	3
肝硬変（アルコール性を除く）	男	34	7	4	2	2	-	3	1	3	4	3	3	2
	女	29	4	5	2	3	-	2	4	2	2	2	2	1
11302	総数	45	5	3	5	4	1	4	5	4	3	3	4	4
その他の肝疾患	男	33	5	2	2	4	1	4	4	-	1	3	4	3
	女	12	-	1	3	-	-	-	1	4	2	-	-	1
11400	総数	153	17	12	15	9	11	9	12	15	11	15	13	14
その他の消化器系の疾患	男	70	10	5	6	3	3	3	2	8	4	12	7	7
	女	83	7	7	9	6	8	6	10	7	7	3	6	7
12000	総数	12	-	1	-	1	1	1	3	-	1	2	-	2
皮膚及び皮下組織の疾患	男	5	-	-	-	-	-	1	1	-	1	1	-	1
	女	7	-	1	-	1	1	-	2	-	-	1	-	1
13000	総数	46	3	3	3	2	5	5	1	1	7	8	2	6
筋骨格系及び結合組織の疾患	男	22	2	2	2	1	2	3	-	-	2	4	-	4
	女	24	1	1	1	1	3	2	1	1	5	4	2	2
14000	総数	213	21	14	21	18	19	15	24	23	13	11	17	17
腎尿路性器系の疾患	男	91	10	4	6	9	9	10	10	14	2	5	7	5
	女	122	11	10	15	9	10	5	14	9	11	6	10	12
14100	総数	21	-	-	1	2	3	4	3	4	2	-	2	-
糸球体疾患及び腎尿細管間質性疾患	男	8	-	-	-	2	-	1	-	3	-	-	2	-
	女	13	-	-	1	-	3	3	3	1	2	-	-	-
14200	総数	159	20	14	12	12	16	11	17	16	9	8	11	13
腎不全	男	73	10	4	4	7	9	9	9	9	2	4	3	3
	女	86	10	10	8	5	7	2	8	7	7	4	8	10
14201	総数	22	2	5	4	1	1	-	4	1	1	2	-	1
急性腎不全	男	7	1	-	2	1	-	-	2	-	-	1	-	-
	女	15	1	5	2	-	1	-	2	1	1	1	-	1

表 3 - 3 死亡数、性・死亡月・死因简单分類別

		総数	1月	2月	3月	4月	5月	6月	7月	8月	9月	10月	11月	12月
14202 慢性腎不全	総数	99	12	6	5	8	12	7	12	10	6	5	7	9
	男	45	6	2	1	4	7	6	6	7	1	2	1	2
	女	54	6	4	4	4	5	1	6	3	5	3	6	7
14203 詳細不明の腎不全	総数	38	6	3	3	3	3	4	1	5	2	1	4	3
	男	21	3	2	1	2	2	3	1	2	1	1	2	1
	女	17	3	1	2	1	1	1	-	3	1	-	2	2
14300 その他の腎尿路生殖器 系の疾患	総数	33	1	-	8	4	-	-	4	3	2	3	4	4
	男	10	-	-	2	-	-	-	1	2	-	1	2	2
	女	23	1	-	6	4	-	-	3	1	2	2	2	2
15000 妊娠、分娩及び産じょく	総数	1	-	1	-	-	-	-	-	-	-	-	-	-
	男	・	・	・	・	・	・	・	・	・	・	・	・	・
	女	1	-	1	-	-	-	-	-	-	-	-	-	-
16000 周産期に発生した病態	総数	5	-	-	1	1	-	-	1	-	-	-	-	2
	男	3	-	-	-	-	-	-	1	-	-	-	-	2
	女	2	-	-	1	1	-	-	-	-	-	-	-	-
16100 妊娠期間及び胎児発育 に関連する障害	総数	-	-	-	-	-	-	-	-	-	-	-	-	-
	男	-	-	-	-	-	-	-	-	-	-	-	-	-
	女	-	-	-	-	-	-	-	-	-	-	-	-	-
16200 出産外傷	総数	-	-	-	-	-	-	-	-	-	-	-	-	-
	男	-	-	-	-	-	-	-	-	-	-	-	-	-
	女	-	-	-	-	-	-	-	-	-	-	-	-	-
16300 周産期に特異的な呼吸 障害及び心血管障害	総数	2	-	-	-	1	-	-	1	-	-	-	-	-
	男	1	-	-	-	-	-	-	1	-	-	-	-	-
	女	1	-	-	-	1	-	-	-	-	-	-	-	-
16400 周産期に特異的な感染 症	総数	3	-	-	1	-	-	-	-	-	-	-	-	2
	男	2	-	-	-	-	-	-	-	-	-	-	-	2
	女	1	-	-	1	-	-	-	-	-	-	-	-	-
16500 胎児及び新生児の出血 性障害及び血液障害	総数	-	-	-	-	-	-	-	-	-	-	-	-	-
	男	-	-	-	-	-	-	-	-	-	-	-	-	-
	女	-	-	-	-	-	-	-	-	-	-	-	-	-
16600 その他の周産期に発生 した病態	総数	-	-	-	-	-	-	-	-	-	-	-	-	-
	男	-	-	-	-	-	-	-	-	-	-	-	-	-
	女	-	-	-	-	-	-	-	-	-	-	-	-	-
17000 先天奇形、変形及び染色体 異常	総数	25	3	2	1	1	1	4	2	2	1	2	1	5
	男	10	3	1	-	-	-	3	-	-	1	-	1	1
	女	15	-	1	1	1	1	1	2	2	-	2	-	4

表3-3 死亡数、性・死亡月・死因简单分類別

		総数	1月	2月	3月	4月	5月	6月	7月	8月	9月	10月	11月	12月
17100 神経系の先天奇形	総数	1	-	-	-	-	-	-	-	1	-	-	-	-
	男	-	-	-	-	-	-	-	-	-	-	-	-	-
	女	1	-	-	-	-	-	-	-	1	-	-	-	-
17200 循環器系の先天奇形	総数	14	3	2	1	-	-	1	1	1	1	-	1	3
	男	7	3	1	-	-	-	1	-	-	1	-	1	-
	女	7	-	1	1	-	-	-	1	1	-	-	-	3
17201 心臓の先天奇形	総数	14	3	2	1	-	-	1	1	1	1	-	1	3
	男	7	3	1	-	-	-	1	-	-	1	-	1	-
	女	7	-	1	1	-	-	-	1	1	-	-	-	3
17202 その他の循環器系の 先天奇形	総数	-	-	-	-	-	-	-	-	-	-	-	-	-
	男	-	-	-	-	-	-	-	-	-	-	-	-	-
	女	-	-	-	-	-	-	-	-	-	-	-	-	-
17300 消化器系の先天奇形	総数	1	-	-	-	1	-	-	-	-	-	-	-	-
	男	-	-	-	-	-	-	-	-	-	-	-	-	-
	女	1	-	-	-	1	-	-	-	-	-	-	-	-
17400 その他の先天奇形及び 変形	総数	4	-	-	-	-	1	1	-	-	-	-	-	2
	男	2	-	-	-	-	-	1	-	-	-	-	-	1
	女	2	-	-	-	-	1	-	-	-	-	-	-	1
17500 染色体異常、他に分類 されないもの	総数	5	-	-	-	-	-	2	1	-	-	2	-	-
	男	1	-	-	-	-	-	1	-	-	-	-	-	-
	女	4	-	-	-	-	-	1	1	-	-	2	-	-
18000 症状、徴候及び異常臨床所見・異常 検査所見で他に分類されないもの	総数	456	34	38	39	38	27	32	38	46	30	39	47	48
	男	181	14	13	13	15	9	18	13	22	11	16	19	18
	女	275	20	25	26	23	18	14	25	24	19	23	28	30
18100 老衰	総数	279	18	22	27	29	15	18	22	25	18	28	28	29
	男	62	5	3	4	9	3	6	1	6	4	7	8	6
	女	217	13	19	23	20	12	12	21	19	14	21	20	23
18200 乳幼児突然死症候群	総数	-	-	-	-	-	-	-	-	-	-	-	-	-
	男	-	-	-	-	-	-	-	-	-	-	-	-	-
	女	-	-	-	-	-	-	-	-	-	-	-	-	-
18300 その他の症状、徴候及び異常臨床所見・ 異常検査所見で他に分類されないもの	総数	177	16	16	12	9	12	14	16	21	12	11	19	19
	男	119	9	10	9	6	6	12	12	16	7	9	11	12
	女	58	7	6	3	3	6	2	4	5	5	2	8	7
20000 傷病及び死亡の外因	総数	524	43	38	51	45	46	54	45	34	46	42	39	41
	男	337	28	22	35	32	23	35	32	23	28	27	26	26
	女	187	15	16	16	13	23	19	13	11	18	15	13	15

表3-3 死亡数、性・死亡月・死因简单分類別

		総数	1月	2月	3月	4月	5月	6月	7月	8月	9月	10月	11月	12月
20100 不慮の事故	総数	223	21	18	21	18	10	24	17	14	20	22	18	20
	男	133	14	6	11	12	5	17	10	9	12	13	13	11
	女	90	7	12	10	6	5	7	7	5	8	9	5	9
20101 交通事故	総数	39	1	1	2	6	-	7	5	1	5	6	3	2
	男	26	1	1	1	3	-	5	4	1	4	4	2	-
	女	13	-	-	1	3	-	2	1	-	1	2	1	2
20102 転倒・転落	総数	53	4	6	5	5	2	7	4	2	5	5	4	4
	男	25	1	-	2	3	-	6	-	1	2	4	3	3
	女	28	3	6	3	2	2	1	4	1	3	1	1	1
20103 不慮の溺死及び溺水	総数	11	2	1	1	-	1	1	-	-	1	1	1	2
	男	7	1	-	1	-	1	1	-	-	-	1	1	1
	女	4	1	1	-	-	-	-	-	-	1	-	-	1
20104 不慮の窒息	総数	58	4	7	4	2	3	5	2	2	6	8	6	9
	男	36	4	3	2	2	2	2	2	1	4	4	5	5
	女	22	-	4	2	-	1	3	-	1	2	4	1	4
20105 煙、火及び火災への 曝露	総数	3	2	-	-	1	-	-	-	-	-	-	-	-
	男	3	2	-	-	1	-	-	-	-	-	-	-	-
	女	-	-	-	-	-	-	-	-	-	-	-	-	-
20106 有害物質による不慮の中 毒及び有害物質への曝露	総数	9	-	-	4	2	2	1	-	-	-	-	-	-
	男	6	-	-	3	1	1	1	-	-	-	-	-	-
	女	3	-	-	1	1	1	-	-	-	-	-	-	-
20107 その他の不慮の事故	総数	50	8	3	5	2	2	3	6	9	3	2	4	3
	男	30	5	2	2	2	1	2	4	6	2	-	2	2
	女	20	3	1	3	-	1	1	2	3	1	2	2	1
20200 自殺	総数	268	19	18	27	26	30	24	24	18	22	20	19	21
	男	185	11	15	22	20	15	15	19	12	15	14	12	15
	女	83	8	3	5	6	15	9	5	6	7	6	7	6
20300 他殺	総数	8	-	1	1	-	2	2	2	-	-	-	-	-
	男	4	-	-	1	-	2	-	1	-	-	-	-	-
	女	4	-	1	-	-	-	2	1	-	-	-	-	-
20400 その他の外因	総数	25	3	1	2	1	4	4	2	2	4	-	2	-
	男	15	3	1	1	-	1	3	2	2	1	-	1	-
	女	10	-	-	1	1	3	1	-	-	3	-	1	-

表3-4 死因順位、年齢（5歳階級）別

死 因	総 数	死亡数 死亡率	0 歳	死亡数 死亡率	1～4 歳	死亡数 死亡率	5～9 歳	死亡数 死亡率
第1位	悪性新生物	2,700 218.1	先天奇形, 変形及び染色体異常	11 0.9	心疾患 [高血圧性を除く]	2 0.2	その他の新生物	1 0.1
第2位	心疾患 [高血圧性を除く]	1,528 123.4	周産期に発生した病態	5 0.4	敗血症	1 0.1	不慮の事故	1 0.1
第3位	脳血管疾患	834 67.4	脊髄性筋萎縮症及び関連症候群	2 0.2	悪性新生物	1 0.1	-	-
第4位	肺 炎	810 65.4	敗血症	1 0.1	髄膜炎	1 0.1	-	-
第5位	老 衰	279 22.5	貧 血	1 0.1	肺 炎	1 0.1	-	-
第6位	自 殺	268 21.6	不慮の事故	1 0.1	先天奇形, 変形及び染色体異常	1 0.1	-	-
第7位	不慮の事故	223 18.0	-	-	他 殺	1 0.1	-	-
第8位	腎不全	159 12.8	-	-	-	-	-	-
第9位	慢性閉塞性肺疾患	118 9.5	-	-	-	-	-	-
第10位	肝疾患	108 8.7	-	-	-	-	-	-

表3-4 死因順位、年齢（5歳階級）別

死 因	10～14歳	死亡数 死亡率	15～19歳	死亡数 死亡率	20～24歳	死亡数 死亡率	25～29歳	死亡数 死亡率
第1位	不慮の事故	2 0.2	自殺	6 0.5	自殺	13 1.1	自殺	19 1.5
第2位	自殺	2 0.2	悪性新生物	3 0.2	悪性新生物	3 0.2	悪性新生物	7 0.6
第3位	腸管感染症	1 0.1	不慮の事故	2 0.2	不慮の事故	2 0.2	不慮の事故	4 0.3
第4位	悪性新生物	1 0.1	貧血	1 0.1	心疾患〔高血圧性を除く〕	1 0.1	心疾患〔高血圧性を除く〕	1 0.1
第5位	肺炎	1 0.1	-	-	先天奇形、変形及び染色体異常	1 0.1	先天奇形、変形及び染色体異常	1 0.1
第6位	先天奇形、変形及び染色体異常	1 0.1	-	-	-	-	-	-
第7位	-	-	-	-	-	-	-	-
第8位	-	-	-	-	-	-	-	-
第9位	-	-	-	-	-	-	-	-
第10位	-	-	-	-	-	-	-	-

表3-4 死因順位、年齢（5歳階級）別

死 因	30～34歳	死亡数 死亡率	35～39歳	死亡数 死亡率	40～44歳	死亡数 死亡率	45～49歳	死亡数 死亡率
第1位	自殺	20 1.6	自殺	34 2.7	悪性新生物	27 2.2	悪性新生物	48 3.9
第2位	悪性新生物	9 0.7	悪性新生物	12 1.0	自殺	19 1.5	自殺	16 1.3
第3位	心疾患〔高血圧性を除く〕	8 0.6	心疾患〔高血圧性を除く〕	10 0.8	心疾患〔高血圧性を除く〕	11 0.9	心疾患〔高血圧性を除く〕	15 1.2
第4位	不慮の事故	4 0.3	脳血管疾患	5 0.4	脳血管疾患	9 0.7	脳血管疾患	11 0.9
第5位	肝疾患	2 0.2	不慮の事故	4 0.3	糖尿病	4 0.3	不慮の事故	6 0.5
第6位	その他の新生物	1 0.1	敗血症	2 0.2	その他の新生物	2 0.2	糖尿病	3 0.2
第7位	脳血管疾患	1 0.1	肝疾患	2 0.2	肝疾患	2 0.2	肝疾患	3 0.2
第8位	ヘルニア及び腸閉塞	1 0.1	筋骨格系及び結合組織の疾患	2 0.2	結核	1 0.1	敗血症	1 0.1
第9位	妊娠、分娩及び産じょく	1 0.1	腸管感染症	1 0.1	大動脈瘤及び解離	1 0.1	ウイルス肝炎	1 0.1
第10位	-	-	糖尿病	1 0.1	筋骨格系及び結合組織の疾患	1 0.1	その他の新生物	1 0.1

表3-4 死因順位、年齢（5歳階級）別

死 因	50～54歳	死亡数 死亡率	55～59歳	死亡数 死亡率	60～64歳	死亡数 死亡率	65～69歳	死亡数 死亡率
第1位	悪性新生物	71 5.7	悪性新生物	121 9.8	悪性新生物	276 22.3	悪性新生物	343 27.7
第2位	心疾患〔高血圧性を除く〕	25 2.0	心疾患〔高血圧性を除く〕	38 3.1	心疾患〔高血圧性を除く〕	82 6.6	心疾患〔高血圧性を除く〕	98 7.9
第3位	自 殺	20 1.6	脳血管疾患	28 2.3	脳血管疾患	44 3.6	脳血管疾患	49 4.0
第4位	脳血管疾患	15 1.2	自 殺	23 1.9	自 殺	29 2.3	自 殺	25 2.0
第5位	肝疾患	6 0.5	肝疾患	11 0.9	肺 炎	20 1.6	肺 炎	24 1.9
第6位	不慮の事故	6 0.5	不慮の事故	9 0.7	不慮の事故	13 1.1	肝疾患	14 1.1
第7位	肺 炎	5 0.4	結 核	3 0.2	糖尿病	12 1.0	不慮の事故	14 1.1
第8位	大動脈瘤及び解離	2 0.2	大動脈瘤及び解離	3 0.2	肝疾患	9 0.7	腎不全	9 0.7
第9位	腸管感染症	1 0.1	肺 炎	3 0.2	大動脈瘤及び解離	7 0.6	その他の新生物	8 0.6
第10位	結 核	1 0.1	ウイルス肝炎	2 0.2	ウイルス肝炎	4 0.3	糖尿病	6 0.5

表3-4 死因順位、年齢（5歳階級）別

死 因	70～74歳	死亡数 死亡率	75～79歳	死亡数 死亡率	80～84歳	死亡数 死亡率	85～89歳	死亡数 死亡率
第1位	悪性新生物	409 33.0	悪性新生物	474 38.3	悪性新生物	441 35.6	悪性新生物	281 22.7
第2位	心疾患〔高血圧性を除く〕	131 10.6	心疾患〔高血圧性を除く〕	208 16.8	心疾患〔高血圧性を除く〕	265 21.4	心疾患〔高血圧性を除く〕	269 21.7
第3位	脳血管疾患	65 5.3	脳血管疾患	134 10.8	肺 炎	165 13.3	肺 炎	197 15.9
第4位	肺 炎	48 3.9	肺 炎	105 8.5	脳血管疾患	149 12.0	脳血管疾患	153 12.4
第5位	肝疾患	22 1.8	不慮の事故	42 3.4	不慮の事故	37 3.0	老 衰	52 4.2
第6位	自 殺	18 1.5	慢性閉塞性肺疾患	20 1.6	慢性閉塞性肺疾患	35 2.8	腎不全	43 3.5
第7位	不慮の事故	17 1.4	腎不全	17 1.4	腎不全	26 2.1	不慮の事故	34 2.7
第8位	慢性閉塞性肺疾患	16 1.3	その他の新生物	16 1.3	老 衰	21 1.7	慢性閉塞性肺疾患	28 2.3
第9位	糖尿病	14 1.1	肝疾患	15 1.2	敗血症	19 1.5	敗血症	19 1.5
第10位	腎不全	12 1.0	糖尿病	14 1.1	大動脈瘤及び解離	17 1.4	糖尿病	17 1.4

表3-4 死因順位、年齢（5歳階級）別

死 因	90～94歳	死亡数 死亡率	95～99歳	死亡数 死亡率	100歳以上	死亡数 死亡率	不 詳	死亡数 死亡率
第1位	心疾患 [高血圧性を除く]	230 18.6	心疾患 [高血圧性を除く]	106 8.6	心疾患 [高血圧性を除く]	28 2.3	-	-
第2位	肺 炎	144 11.6	老 衰	76 6.1	老 衰	28 2.3	-	-
第3位	悪性新生物	125 10.1	肺 炎	71 5.7	肺 炎	24 1.9	-	-
第4位	脳血管疾患	106 8.6	脳血管疾患	55 4.4	脳血管疾患	10 0.8	-	-
第5位	老 衰	98 7.9	悪性新生物	43 3.5	悪性新生物	5 0.4	-	-
第6位	腎不全	38 3.1	腎不全	10 0.8	高血圧性疾患	2 0.2	-	-
第7位	不慮の事故	19 1.5	血管性及び詳細不明の認知症	8 0.6	筋骨格系及び結合組織の疾患	2 0.2	-	-
第8位	糖尿病	14 1.1	糖尿病	5 0.4	その他の新生物	1 0.1	-	-
第9位	アルツハイマー病	14 1.1	高血圧性疾患	5 0.4	貧 血	1 0.1	-	-
第10位	その他の新生物	13 1.1	大動脈瘤及び解離	5 0.4	糖尿病	1 0.1	-	-

※注1：死因は「死因順位に用いる分類項目（厚生労働省編、人口動態統計・上巻巻末）」による。

注2：死亡率（人口10万対）の分母人口はさいたま市総務局総務部総務課による平成23年10月1日現在の年齢別人口（総人口）を用いた。

第4節 乳児死亡統計

表4-1 乳児（1歳未満）死亡数・新生児（生後4週未満再掲）死亡数、性・死亡月・区別

さいたま市

		総数	1月	2月	3月	4月	5月	6月	7月	8月	9月	10月	11月	12月
乳児	総数	27	1	3	3	1	2	5	2	1	1	2	1	5
	男	16	1	2	2	-	-	3	1	1	1	-	1	4
	女	11	-	1	1	1	2	2	1	-	-	2	-	1
新生児 (再掲)	総数	10	-	1	1	1	1	3	-	-	1	-	-	2
	男	6	-	1	-	-	-	2	-	-	1	-	-	2
	女	4	-	-	1	1	1	1	-	-	-	-	-	-

西 区

		総数	1月	2月	3月	4月	5月	6月	7月	8月	9月	10月	11月	12月
乳児	総数	-	-	-	-	-	-	-	-	-	-	-	-	-
	男	-	-	-	-	-	-	-	-	-	-	-	-	-
	女	-	-	-	-	-	-	-	-	-	-	-	-	-
新生児 (再掲)	総数	-	-	-	-	-	-	-	-	-	-	-	-	-
	男	-	-	-	-	-	-	-	-	-	-	-	-	-
	女	-	-	-	-	-	-	-	-	-	-	-	-	-

北 区

		総数	1月	2月	3月	4月	5月	6月	7月	8月	9月	10月	11月	12月
乳児	総数	5	-	1	1	1	-	-	-	-	-	-	-	2
	男	3	-	1	1	-	-	-	-	-	-	-	-	1
	女	2	-	-	-	1	-	-	-	-	-	-	-	1
新生児 (再掲)	総数	3	-	1	-	1	-	-	-	-	-	-	-	1
	男	2	-	1	-	-	-	-	-	-	-	-	-	1
	女	1	-	-	-	1	-	-	-	-	-	-	-	-

大宮区

		総数	1月	2月	3月	4月	5月	6月	7月	8月	9月	10月	11月	12月
乳児	総数	3	-	-	-	-	1	1	1	-	-	-	-	-
	男	1	-	-	-	-	-	-	1	-	-	-	-	-
	女	2	-	-	-	-	1	1	-	-	-	-	-	-
新生児 (再掲)	総数	2	-	-	-	-	1	1	-	-	-	-	-	-
	男	-	-	-	-	-	-	-	-	-	-	-	-	-
	女	2	-	-	-	-	1	1	-	-	-	-	-	-

見沼区

		総数	1月	2月	3月	4月	5月	6月	7月	8月	9月	10月	11月	12月
乳児	総数	3	-	1	-	-	1	-	-	-	-	-	1	-
	男	1	-	-	-	-	-	-	-	-	-	-	1	-
	女	2	-	1	-	-	1	-	-	-	-	-	-	-
新生児 (再掲)	総数	-	-	-	-	-	-	-	-	-	-	-	-	-
	男	-	-	-	-	-	-	-	-	-	-	-	-	-
	女	-	-	-	-	-	-	-	-	-	-	-	-	-

表4-1 乳児（1歳未満）死亡数・新生児（生後4週未満再掲）死亡数、性・死亡月・区別

		総数	1月	2月	3月	4月	5月	6月	7月	8月	9月	10月	11月	12月
中央区														
乳児	総数	6	-	1	1	-	-	1	-	1	1	-	-	1
	男	6	-	1	1	-	-	1	-	1	1	-	-	1
	女	-	-	-	-	-	-	-	-	-	-	-	-	-
新生児 (再掲)	総数	2	-	-	-	-	-	1	-	-	1	-	-	-
	男	2	-	-	-	-	-	1	-	-	1	-	-	-
	女	-	-	-	-	-	-	-	-	-	-	-	-	-
桜区														
乳児	総数	1	-	-	-	-	-	-	-	-	-	-	-	1
	男	1	-	-	-	-	-	-	-	-	-	-	-	1
	女	-	-	-	-	-	-	-	-	-	-	-	-	-
新生児 (再掲)	総数	1	-	-	-	-	-	-	-	-	-	-	-	1
	男	1	-	-	-	-	-	-	-	-	-	-	-	1
	女	-	-	-	-	-	-	-	-	-	-	-	-	-
浦和区														
乳児	総数	-	-	-	-	-	-	-	-	-	-	-	-	-
	男	-	-	-	-	-	-	-	-	-	-	-	-	-
	女	-	-	-	-	-	-	-	-	-	-	-	-	-
新生児 (再掲)	総数	-	-	-	-	-	-	-	-	-	-	-	-	-
	男	-	-	-	-	-	-	-	-	-	-	-	-	-
	女	-	-	-	-	-	-	-	-	-	-	-	-	-
南区														
乳児	総数	3	-	-	-	-	-	2	-	-	-	-	-	1
	男	3	-	-	-	-	-	2	-	-	-	-	-	1
	女	-	-	-	-	-	-	-	-	-	-	-	-	-
新生児 (再掲)	総数	1	-	-	-	-	-	1	-	-	-	-	-	-
	男	1	-	-	-	-	-	1	-	-	-	-	-	-
	女	-	-	-	-	-	-	-	-	-	-	-	-	-
緑区														
乳児	総数	5	1	-	1	-	-	1	-	-	-	2	-	-
	男	1	1	-	-	-	-	-	-	-	-	-	-	-
	女	4	-	-	1	-	-	1	-	-	-	2	-	-
新生児 (再掲)	総数	1	-	-	1	-	-	-	-	-	-	-	-	-
	男	-	-	-	-	-	-	-	-	-	-	-	-	-
	女	1	-	-	1	-	-	-	-	-	-	-	-	-

表4-1 乳児（1歳未満）死亡数・新生児（生後4週未満再掲）死亡数、性・死亡月・区別

岩槻区

		総数	1月	2月	3月	4月	5月	6月	7月	8月	9月	10月	11月	12月
乳児	総数	1	-	-	-	-	-	-	1	-	-	-	-	-
	男	-	-	-	-	-	-	-	-	-	-	-	-	-
	女	1	-	-	-	-	-	-	1	-	-	-	-	-
新生児 (再掲)	総数	-	-	-	-	-	-	-	-	-	-	-	-	-
	男	-	-	-	-	-	-	-	-	-	-	-	-	-
	女	-	-	-	-	-	-	-	-	-	-	-	-	-

表4-2 乳児（1歳未満）死亡数・新生児（生後4週未満再掲）死亡数、乳児死因簡単分類・区別

乳児（1歳未満）死亡数

	総数	B a 0 1 腸管感染症	B a 0 2 敗血症	B a 0 3 麻疹	B a 0 4 ウイルス肝炎	B a 0 5 その他の感染症及び 寄生虫症
さいたま市	27	-	1	-	-	-
西 区	-	-	-	-	-	-
北 区	5	-	-	-	-	-
大 宮 区	3	-	-	-	-	-
見 沼 区	3	-	-	-	-	-
中 央 区	6	-	-	-	-	-
桜 区	1	-	-	-	-	-
浦 和 区	-	-	-	-	-	-
南 区	3	-	1	-	-	-
緑 区	5	-	-	-	-	-
岩 槻 区	1	-	-	-	-	-

乳児（1歳未満）死亡数

	B a 0 6 悪性新生物	B a 0 7 白血病 (再掲)	B a 0 8 その他の悪性新生物 (再掲)	B a 0 9 その他の新生物	B a 1 0 栄養失調症及びその 他の栄養欠乏症	B a 1 1 代謝障害
さいたま市	-	-	-	-	-	-
西 区	-	-	-	-	-	-
北 区	-	-	-	-	-	-
大 宮 区	-	-	-	-	-	-
見 沼 区	-	-	-	-	-	-
中 央 区	-	-	-	-	-	-
桜 区	-	-	-	-	-	-
浦 和 区	-	-	-	-	-	-
南 区	-	-	-	-	-	-
緑 区	-	-	-	-	-	-
岩 槻 区	-	-	-	-	-	-

表4-2 乳児（1歳未満）死亡数・新生児（生後4週未満再掲）死亡数、乳児死因簡単分類・区別

乳児（1歳未満）死亡数

	B a 1 2 髄膜炎	B a 1 3 脊髄性筋萎縮症及び 関連症候群	B a 1 4 脳性麻痺	B a 1 5 心疾患（高血圧性を 除く）	B a 1 6 脳血管疾患	B a 1 7 インフルエンザ
さいたま市	-	2	-	-	-	-
西 区	-	-	-	-	-	-
北 区	-	1	-	-	-	-
大 宮 区	-	-	-	-	-	-
見 沼 区	-	1	-	-	-	-
中 央 区	-	-	-	-	-	-
桜 区	-	-	-	-	-	-
浦 和 区	-	-	-	-	-	-
南 区	-	-	-	-	-	-
緑 区	-	-	-	-	-	-
岩 槻 区	-	-	-	-	-	-

乳児（1歳未満）死亡数

	B a 1 8 肺 炎	B a 1 9 喘 息	B a 2 0 ヘルニア及び腸閉塞	B a 2 1 肝疾患	B a 2 2 腎不全	B a 2 3 周産期に発生した病 態
さいたま市	-	-	-	-	-	5
西 区	-	-	-	-	-	-
北 区	-	-	-	-	-	2
大 宮 区	-	-	-	-	-	1
見 沼 区	-	-	-	-	-	-
中 央 区	-	-	-	-	-	-
桜 区	-	-	-	-	-	1
浦 和 区	-	-	-	-	-	-
南 区	-	-	-	-	-	-
緑 区	-	-	-	-	-	1
岩 槻 区	-	-	-	-	-	-

表4-2 乳児（1歳未満）死亡数・新生児（生後4週未満再掲）死亡数、乳児死因簡単分類・区別

乳児（1歳未満）死亡数

	B a 2 4 妊娠期間及び胎児発育に関連する障害 (再掲)	B a 2 5 出産外傷 (再掲)	B a 2 6 出生時仮死 (再掲)	B a 2 7 新生児の呼吸窮<促> 迫 (再掲)	B a 2 8 周産期に発生した肺出血 (再掲)	B a 2 9 周産期に発生した心血管障害 (再掲)
さいたま市	-	-	-	-	-	1
西 区	-	-	-	-	-	-
北 区	-	-	-	-	-	-
大 宮 区	-	-	-	-	-	1
見 沼 区	-	-	-	-	-	-
中 央 区	-	-	-	-	-	-
桜 区	-	-	-	-	-	-
浦 和 区	-	-	-	-	-	-
南 区	-	-	-	-	-	-
緑 区	-	-	-	-	-	-
岩 槻 区	-	-	-	-	-	-

乳児（1歳未満）死亡数

	B a 3 0 その他の周産期に特異的な呼吸障害及び心血管障害 (再掲)	B a 3 1 新生児の細菌性敗血症 (再掲)	B a 3 2 その他の周産期に特異的な感染症 (再掲)	B a 3 3 胎児及び新生児の出血性障害及び血液障害 (再掲)	B a 3 4 その他の周産期に発生した病態 (再掲)	B a 3 5 先天奇形、変形及び染色体異常
さいたま市	1	3	-	-	-	11
西 区	-	-	-	-	-	-
北 区	1	1	-	-	-	1
大 宮 区	-	-	-	-	-	2
見 沼 区	-	-	-	-	-	-
中 央 区	-	-	-	-	-	3
桜 区	-	1	-	-	-	-
浦 和 区	-	-	-	-	-	-
南 区	-	-	-	-	-	1
緑 区	-	1	-	-	-	3
岩 槻 区	-	-	-	-	-	1

表4-2 乳児（1歳未満）死亡数・新生児（生後4週未満再掲）死亡数、乳児死因簡単分類・区別

乳児（1歳未満）死亡数

	B a 3 6 神経系の先天奇形 (再掲)	B a 3 7 心臓の先天奇形 (再掲)	B a 3 8 その他の循環器系の 先天奇形 (再掲)	B a 3 9 呼吸器系の先天奇形 (再掲)	B a 4 0 消化器系の先天奇形 (再掲)	B a 4 1 筋骨格系の先天奇形 及び変形 (再掲)
さいたま市	-	3	-	1	-	-
西 区	-	-	-	-	-	-
北 区	-	1	-	-	-	-
大 宮 区	-	-	-	1	-	-
見 沼 区	-	-	-	-	-	-
中 央 区	-	1	-	-	-	-
桜 区	-	-	-	-	-	-
浦 和 区	-	-	-	-	-	-
南 区	-	-	-	-	-	-
緑 区	-	1	-	-	-	-
岩 槻 区	-	-	-	-	-	-

乳児（1歳未満）死亡数

	B a 4 2 その他の先天奇形及 び変形 (再掲)	B a 4 3 染色体異常、他に分 類されないもの (再掲)	B a 4 4 乳幼児突然死症候群	B a 4 5 その他のすべての疾 患	B a 4 6 不慮の事故	B a 4 7 交通事故 (再掲)
さいたま市	2	5	-	7	1	-
西 区	-	-	-	-	-	-
北 区	-	-	-	1	-	-
大 宮 区	-	1	-	-	-	-
見 沼 区	-	-	-	2	-	-
中 央 区	1	1	-	2	1	-
桜 区	-	-	-	-	-	-
浦 和 区	-	-	-	-	-	-
南 区	1	-	-	1	-	-
緑 区	-	2	-	1	-	-
岩 槻 区	-	1	-	-	-	-

表4-2 乳児（1歳未満）死亡数・新生児（生後4週未満再掲）死亡数、乳児死因簡単分類・区別

乳児（1歳未満）死亡数

	B a 4 8 転倒・転落 (再掲)	B a 4 9 不慮の溺死及び溺水 (再掲)	B a 5 0 胃内容物の誤えん及び気道閉塞 を生じた食物等の誤えん(吸引) (再掲)	B a 5 1 その他の不慮の窒息 (再掲)	B a 5 2 煙、火及び火災への 曝露 (再掲)	B a 5 3 有害物質による不慮の中毒 及び有害物質への曝露 (再掲)
さいたま市	-	-	1	-	-	-
西 区	-	-	-	-	-	-
北 区	-	-	-	-	-	-
大 宮 区	-	-	-	-	-	-
見 沼 区	-	-	-	-	-	-
中 央 区	-	-	1	-	-	-
桜 区	-	-	-	-	-	-
浦 和 区	-	-	-	-	-	-
南 区	-	-	-	-	-	-
緑 区	-	-	-	-	-	-
岩 槻 区	-	-	-	-	-	-

乳児（1歳未満）死亡数

	B a 5 4 その他の不慮の事故 (再掲)	B a 5 5 他 殺	B a 5 6 その他の外因
さいたま市	-	-	-
西 区	-	-	-
北 区	-	-	-
大 宮 区	-	-	-
見 沼 区	-	-	-
中 央 区	-	-	-
桜 区	-	-	-
浦 和 区	-	-	-
南 区	-	-	-
緑 区	-	-	-
岩 槻 区	-	-	-

表4-2 乳児（1歳未満）死亡数・新生児（生後4週未満再掲）死亡数、乳児死因簡単分類・区別

新生児（生後4週未満再掲）死亡数

	総数	B a 0 1 腸管感染症	B a 0 2 敗血症	B a 0 3 麻疹	B a 0 4 ウイルス肝炎	B a 0 5 その他の感染症及び 寄生虫症
さいたま市	10	-	-	-	-	-
西 区	-	-	-	-	-	-
北 区	3	-	-	-	-	-
大 宮 区	2	-	-	-	-	-
見 沼 区	-	-	-	-	-	-
中 央 区	2	-	-	-	-	-
桜 区	1	-	-	-	-	-
浦 和 区	-	-	-	-	-	-
南 区	1	-	-	-	-	-
緑 区	1	-	-	-	-	-
岩 槻 区	-	-	-	-	-	-

新生児（生後4週未満再掲）死亡数

	B a 0 6 悪性新生物	B a 0 7 白血病 (再掲)	B a 0 8 その他の悪性新生物 (再掲)	B a 0 9 その他の新生物	B a 1 0 栄養失調症及びその 他の栄養欠乏症	B a 1 1 代謝障害
さいたま市	-	-	-	-	-	-
西 区	-	-	-	-	-	-
北 区	-	-	-	-	-	-
大 宮 区	-	-	-	-	-	-
見 沼 区	-	-	-	-	-	-
中 央 区	-	-	-	-	-	-
桜 区	-	-	-	-	-	-
浦 和 区	-	-	-	-	-	-
南 区	-	-	-	-	-	-
緑 区	-	-	-	-	-	-
岩 槻 区	-	-	-	-	-	-

表4-2 乳児（1歳未満）死亡数・新生児（生後4週未満再掲）死亡数、乳児死因简单分類・区別

新生児（生後4週未満再掲）死亡数

	B a 1 2 髄膜炎	B a 1 3 脊髄性筋萎縮症及び 関連症候群	B a 1 4 脳性麻痺	B a 1 5 心疾患（高血圧性を 除く）	B a 1 6 脳血管疾患	B a 1 7 インフルエンザ
さいたま市	-	-	-	-	-	-
西 区	-	-	-	-	-	-
北 区	-	-	-	-	-	-
大 宮 区	-	-	-	-	-	-
見 沼 区	-	-	-	-	-	-
中 央 区	-	-	-	-	-	-
桜 区	-	-	-	-	-	-
浦 和 区	-	-	-	-	-	-
南 区	-	-	-	-	-	-
緑 区	-	-	-	-	-	-
岩 槻 区	-	-	-	-	-	-

新生児（生後4週未満再掲）死亡数

	B a 1 8 肺 炎	B a 1 9 喘 息	B a 2 0 ヘルニア及び腸閉塞	B a 2 1 肝疾患	B a 2 2 腎不全	B a 2 3 周産期に発生した病 態
さいたま市	-	-	-	-	-	4
西 区	-	-	-	-	-	-
北 区	-	-	-	-	-	2
大 宮 区	-	-	-	-	-	-
見 沼 区	-	-	-	-	-	-
中 央 区	-	-	-	-	-	-
桜 区	-	-	-	-	-	1
浦 和 区	-	-	-	-	-	-
南 区	-	-	-	-	-	-
緑 区	-	-	-	-	-	1
岩 槻 区	-	-	-	-	-	-

表4-2 乳児（1歳未満）死亡数・新生児（生後4週未満再掲）死亡数、乳児死因簡単分類・区別

新生児（生後4週未満再掲）死亡数

	B a 2 4 妊娠期間及び胎児発 育に関連する障害 (再掲)	B a 2 5 出産外傷 (再掲)	B a 2 6 出生時仮死 (再掲)	B a 2 7 新生児の呼吸窮<促> 迫 (再掲)	B a 2 8 周産期に発生した肺 出血 (再掲)	B a 2 9 周産期に発生した心 血管障害 (再掲)
さいたま市	-	-	-	-	-	-
西 区	-	-	-	-	-	-
北 区	-	-	-	-	-	-
大 宮 区	-	-	-	-	-	-
見 沼 区	-	-	-	-	-	-
中 央 区	-	-	-	-	-	-
桜 区	-	-	-	-	-	-
浦 和 区	-	-	-	-	-	-
南 区	-	-	-	-	-	-
緑 区	-	-	-	-	-	-
岩 槻 区	-	-	-	-	-	-

新生児（生後4週未満再掲）死亡数

	B a 3 0 その他の周産期に特異的な 呼吸障害及び心血管障害 (再掲)	B a 3 1 新生児の細菌性敗血 症 (再掲)	B a 3 2 その他の周産期に特 異的な感染症 (再掲)	B a 3 3 胎児及び新生児の出血 性障害及び血液障害 (再掲)	B a 3 4 その他の周産期に発 生した病態 (再掲)	B a 3 5 先天奇形、変形及び 染色体異常
さいたま市	1	3	-	-	-	6
西 区	-	-	-	-	-	-
北 区	1	1	-	-	-	1
大 宮 区	-	-	-	-	-	2
見 沼 区	-	-	-	-	-	-
中 央 区	-	-	-	-	-	2
桜 区	-	1	-	-	-	-
浦 和 区	-	-	-	-	-	-
南 区	-	-	-	-	-	1
緑 区	-	1	-	-	-	-
岩 槻 区	-	-	-	-	-	-

表4-2 乳児（1歳未満）死亡数・新生児（生後4週未満再掲）死亡数、乳児死因簡単分類・区別

新生児（生後4週未満再掲）死亡数

	B a 3 6 神経系の先天奇形 (再掲)	B a 3 7 心臓の先天奇形 (再掲)	B a 3 8 その他の循環器系の 先天奇形 (再掲)	B a 3 9 呼吸器系の先天奇形 (再掲)	B a 4 0 消化器系の先天奇形 (再掲)	B a 4 1 筋骨格系の先天奇形 及び変形 (再掲)
さいたま市	-	2	-	1	-	-
西 区	-	-	-	-	-	-
北 区	-	1	-	-	-	-
大 宮 区	-	-	-	1	-	-
見 沼 区	-	-	-	-	-	-
中 央 区	-	1	-	-	-	-
桜 区	-	-	-	-	-	-
浦 和 区	-	-	-	-	-	-
南 区	-	-	-	-	-	-
緑 区	-	-	-	-	-	-
岩 槻 区	-	-	-	-	-	-

新生児（生後4週未満再掲）死亡数

	B a 4 2 その他の先天奇形及 び変形 (再掲)	B a 4 3 染色体異常、他に分 類されないもの (再掲)	B a 4 4 乳幼児突然死症候群 (再掲)	B a 4 5 その他のすべての疾 患	B a 4 6 不慮の事故	B a 4 7 交通事故 (再掲)
さいたま市	1	2	-	-	-	-
西 区	-	-	-	-	-	-
北 区	-	-	-	-	-	-
大 宮 区	-	1	-	-	-	-
見 沼 区	-	-	-	-	-	-
中 央 区	-	1	-	-	-	-
桜 区	-	-	-	-	-	-
浦 和 区	-	-	-	-	-	-
南 区	1	-	-	-	-	-
緑 区	-	-	-	-	-	-
岩 槻 区	-	-	-	-	-	-

表4-2 乳児（1歳未満）死亡数・新生児（生後4週未満再掲）死亡数、乳児死因简单分類・区別

新生児（生後4週未満再掲）死亡数

	B a 4 8 転倒・転落 (再掲)	B a 4 9 不慮の溺死及び溺水 (再掲)	B a 5 0 胃内容物の誤えん及び気道閉塞 を生じた食物等の誤えん(吸引) (再掲)	B a 5 1 その他の不慮の窒息 (再掲)	B a 5 2 煙、火及び火災への 曝露 (再掲)	B a 5 3 有害物質による不慮の中毒 及び有害物質への曝露 (再掲)
さいたま市	-	-	-	-	-	-
西 区	-	-	-	-	-	-
北 区	-	-	-	-	-	-
大 宮 区	-	-	-	-	-	-
見 沼 区	-	-	-	-	-	-
中 央 区	-	-	-	-	-	-
桜 区	-	-	-	-	-	-
浦 和 区	-	-	-	-	-	-
南 区	-	-	-	-	-	-
緑 区	-	-	-	-	-	-
岩 槻 区	-	-	-	-	-	-

新生児（生後4週未満再掲）死亡数

	B a 5 4 その他の不慮の事故 (再掲)	B a 5 5 他 殺	B a 5 6 その他の外因
さいたま市	-	-	-
西 区	-	-	-
北 区	-	-	-
大 宮 区	-	-	-
見 沼 区	-	-	-
中 央 区	-	-	-
桜 区	-	-	-
浦 和 区	-	-	-
南 区	-	-	-
緑 区	-	-	-
岩 槻 区	-	-	-

表4-3 乳児（1歳未満）死亡数・新生児（生後4週未満再掲）死亡数、日齢一月齢（生存期間）・月別

	乳児死亡総数	新生児死亡総数											4週～2ヶ月未満	2ヶ月～3ヶ月未満	3ヶ月～4ヶ月未満	4ヶ月～5ヶ月未満	5ヶ月～6ヶ月未満	6ヶ月～7ヶ月未満	7ヶ月～8ヶ月未満	8ヶ月～9ヶ月未満	9ヶ月～10ヶ月未満	10ヶ月～11ヶ月未満	11ヶ月～12ヶ月未満		
		1週未満計	1日未満	1日～2日未満	2日～3日未満	3日～4日未満	4日～5日未満	5日～6日未満	6日～7日未満	1～2週未満	2～3週未満	3～4週未満													
総数	27	10	6	2	3	-	-	-	-	1	1	1	2	5	1	1	3	3	2	-	-	1	1	-	
1月	1	-	-	-	-	-	-	-	-	-	-	-	-	1	-	-	-	-	-	-	-	-	-	-	-
2月	3	1	1	-	1	-	-	-	-	-	-	-	-	-	-	-	1	1	-	-	-	-	-	-	-
3月	3	1	-	-	-	-	-	-	-	-	-	-	1	1	-	-	1	-	-	-	-	-	-	-	-
4月	1	1	1	-	-	-	-	-	-	1	-	-	-	-	-	-	-	-	-	-	-	-	-	-	-
5月	2	1	1	-	1	-	-	-	-	-	-	-	-	-	-	-	-	-	1	-	-	-	-	-	-
6月	5	3	2	1	1	-	-	-	-	-	-	-	1	1	-	-	-	-	1	-	-	-	-	-	-
7月	2	-	-	-	-	-	-	-	-	-	-	-	-	2	-	-	-	-	-	-	-	-	-	-	-
8月	1	-	-	-	-	-	-	-	-	-	-	-	-	-	-	-	1	-	-	-	-	-	-	-	-
9月	1	1	1	1	-	-	-	-	-	-	-	-	-	-	-	-	-	-	-	-	-	-	-	-	-
10月	2	-	-	-	-	-	-	-	-	-	-	-	-	-	1	-	-	-	-	-	-	-	1	-	-
11月	1	-	-	-	-	-	-	-	-	-	-	-	-	-	-	1	-	-	-	-	-	-	-	-	-
12月	5	2	-	-	-	-	-	-	-	-	1	1	-	-	-	-	-	2	-	-	-	1	-	-	-

第5節 死産統計

表5-1 死産数、自然-人工・性・死産月・区別

		総 数				1 月				2 月			
		総数	男	女	不詳	総数	男	女	不詳	総数	男	女	不詳
北区	総数	223	101	32	90	21	10	3	8	12	4	1	7
	自然	116	52	18	46	14	6	3	5	7	3	1	3
	人工	107	49	14	44	7	4	-	3	5	1	-	4
西区	総数	12	6	1	5	1	1	-	-	1	1	-	-
	自然	5	3	-	2	1	1	-	-	1	1	-	-
	人工	7	3	1	3	-	-	-	-	-	-	-	-
北区	総数	30	10	5	15	6	2	1	3	1	-	-	1
	自然	14	3	2	9	4	1	1	2	1	-	-	1
	人工	16	7	3	6	2	1	-	1	-	-	-	-
大宮区	総数	19	8	2	9	1	1	-	-	-	-	-	-
	自然	13	7	1	5	-	-	-	-	-	-	-	-
	人工	6	1	1	4	1	1	-	-	-	-	-	-
見沼区	総数	32	15	5	12	1	1	-	-	5	1	-	4
	自然	17	10	1	6	1	1	-	-	2	1	-	1
	人工	15	5	4	6	-	-	-	-	3	-	-	3
中央区	総数	21	11	3	7	1	-	1	-	1	1	-	-
	自然	11	4	2	5	1	-	1	-	-	-	-	-
	人工	10	7	1	2	-	-	-	-	1	1	-	-
桜区	総数	22	12	1	9	1	-	-	1	1	-	1	-
	自然	6	4	1	1	-	-	-	-	1	-	1	-
	人工	16	8	-	8	1	-	-	1	-	-	-	-
浦和区	総数	25	9	5	11	1	-	-	1	1	-	-	1
	自然	11	4	3	4	1	-	-	1	-	-	-	-
	人工	14	5	2	7	-	-	-	-	1	-	-	1
南区	総数	24	12	4	8	3	2	-	1	-	-	-	-
	自然	11	4	2	5	-	-	-	-	-	-	-	-
	人工	13	8	2	3	3	2	-	1	-	-	-	-
緑区	総数	22	9	3	10	4	1	1	2	1	1	-	-
	自然	15	5	3	7	4	1	1	2	1	1	-	-
	人工	7	4	-	3	-	-	-	-	-	-	-	-
岩槻区	総数	16	9	3	4	2	2	-	-	1	-	-	1
	自然	13	8	3	2	2	2	-	-	1	-	-	1
	人工	3	1	-	2	-	-	-	-	-	-	-	-

表 5 - 1 死産数、自然—人工・性・死産月・区別

		3 月				4 月			
		総数	男	女	不詳	総数	男	女	不詳
さいたま市	総数	16	9	3	4	19	9	1	9
	自然	7	4	1	2	11	7	1	3
	人工	9	5	2	2	8	2	-	6
西区	総数	-	-	-	-	2	-	-	2
	自然	-	-	-	-	-	-	-	-
	人工	-	-	-	-	2	-	-	2
北区	総数	1	1	-	-	2	-	-	2
	自然	-	-	-	-	1	-	-	1
	人工	1	1	-	-	1	-	-	1
大宮区	総数	2	1	-	1	3	2	-	1
	自然	2	1	-	1	3	2	-	1
	人工	-	-	-	-	-	-	-	-
見沼区	総数	4	2	1	1	4	2	-	2
	自然	2	1	-	1	2	1	-	1
	人工	2	1	1	-	2	1	-	1
中央区	総数	-	-	-	-	2	2	-	-
	自然	-	-	-	-	2	2	-	-
	人工	-	-	-	-	-	-	-	-
桜区	総数	1	-	-	1	-	-	-	-
	自然	-	-	-	-	-	-	-	-
	人工	1	-	-	1	-	-	-	-
浦和区	総数	3	1	1	1	2	1	-	1
	自然	-	-	-	-	1	1	-	-
	人工	3	1	1	1	1	-	-	1
南区	総数	2	2	-	-	4	2	1	1
	自然	1	1	-	-	2	1	1	-
	人工	1	1	-	-	2	1	-	1
緑区	総数	2	1	1	-	-	-	-	-
	自然	2	1	1	-	-	-	-	-
	人工	-	-	-	-	-	-	-	-
岩槻区	総数	1	1	-	-	-	-	-	-
	自然	-	-	-	-	-	-	-	-
	人工	1	1	-	-	-	-	-	-

表 5 - 1 死産数、自然—人工・性・死産月・区別

		5 月				6 月			
		総数	男	女	不詳	総数	男	女	不詳
さいたま市	総数	27	15	5	7	21	13	2	6
	自然	15	9	2	4	12	6	1	5
	人工	12	6	3	3	9	7	1	1
西区	総数	2	1	-	1	1	-	-	1
	自然	2	1	-	1	1	-	-	1
	人工	-	-	-	-	-	-	-	-
北区	総数	1	-	-	1	4	3	-	1
	自然	-	-	-	-	2	1	-	1
	人工	1	-	-	1	2	2	-	-
大宮区	総数	2	1	-	1	2	1	-	1
	自然	1	1	-	-	2	1	-	1
	人工	1	-	-	1	-	-	-	-
見沼区	総数	5	3	2	-	2	1	-	1
	自然	1	1	-	-	2	1	-	1
	人工	4	2	2	-	-	-	-	-
中央区	総数	2	1	1	-	3	3	-	-
	自然	1	-	1	-	-	-	-	-
	人工	1	1	-	-	3	3	-	-
桜区	総数	4	4	-	-	3	2	-	1
	自然	1	1	-	-	1	1	-	-
	人工	3	3	-	-	2	1	-	1
浦和区	総数	4	1	-	3	1	-	1	-
	自然	3	1	-	2	-	-	-	-
	人工	1	-	-	1	1	-	1	-
南区	総数	2	-	2	-	2	1	-	1
	自然	1	-	1	-	2	1	-	1
	人工	1	-	1	-	-	-	-	-
緑区	総数	2	1	-	1	1	1	-	-
	自然	2	1	-	1	-	-	-	-
	人工	-	-	-	-	1	1	-	-
岩槻区	総数	3	3	-	-	2	1	1	-
	自然	3	3	-	-	2	1	1	-
	人工	-	-	-	-	-	-	-	-

表 5 - 1 死産数、自然—人工・性・死産月・区別

		7 月				8 月			
		総数	男	女	不詳	総数	男	女	不詳
さいたま市	総数	22	9	3	10	18	5	3	10
	自然	15	7	2	6	7	-	3	4
	人工	7	2	1	4	11	5	-	6
西区	総数	-	-	-	-	-	-	-	-
	自然	-	-	-	-	-	-	-	-
	人工	-	-	-	-	-	-	-	-
北区	総数	3	1	1	1	2	-	-	2
	自然	2	1	-	1	1	-	-	1
	人工	1	-	1	-	1	-	-	1
大宮区	総数	1	-	1	-	1	-	-	1
	自然	1	-	1	-	1	-	-	1
	人工	-	-	-	-	-	-	-	-
見沼区	総数	2	2	-	-	2	1	-	1
	自然	2	2	-	-	-	-	-	-
	人工	-	-	-	-	2	1	-	1
中央区	総数	5	1	-	4	1	-	-	1
	自然	4	1	-	3	1	-	-	1
	人工	1	-	-	1	-	-	-	-
桜区	総数	4	2	-	2	3	3	-	-
	自然	2	2	-	-	-	-	-	-
	人工	2	-	-	2	3	3	-	-
浦和区	総数	1	-	1	-	5	1	1	3
	自然	1	-	1	-	2	-	1	1
	人工	-	-	-	-	3	1	-	2
南区	総数	2	2	-	-	-	-	-	-
	自然	-	-	-	-	-	-	-	-
	人工	2	2	-	-	-	-	-	-
緑区	総数	3	-	-	3	1	-	1	-
	自然	2	-	-	2	1	-	1	-
	人工	1	-	-	1	-	-	-	-
岩槻区	総数	1	1	-	-	3	-	1	2
	自然	1	1	-	-	1	-	1	-
	人工	-	-	-	-	2	-	-	2

表 5 - 1 死産数、自然—人工・性・死産月・区別

		9 月				10月			
		総数	男	女	不詳	総数	男	女	不詳
さいたま市	総数	11	1	2	8	18	9	2	7
	自然	5	-	1	4	6	3	-	3
	人工	6	1	1	4	12	6	2	4
西区	総数	1	-	-	1	1	1	-	-
	自然	-	-	-	-	-	-	-	-
	人工	1	-	-	1	1	1	-	-
北区	総数	1	-	1	-	1	-	-	1
	自然	-	-	-	-	-	-	-	-
	人工	1	-	1	-	1	-	-	1
大宮区	総数	1	-	-	1	2	-	1	1
	自然	1	-	-	1	-	-	-	-
	人工	-	-	-	-	2	-	1	1
見沼区	総数	-	-	-	-	2	-	-	2
	自然	-	-	-	-	1	-	-	1
	人工	-	-	-	-	1	-	-	1
中央区	総数	2	1	-	1	1	1	-	-
	自然	1	-	-	1	1	1	-	-
	人工	1	1	-	-	-	-	-	-
桜区	総数	1	-	-	1	2	1	-	1
	自然	-	-	-	-	-	-	-	-
	人工	1	-	-	1	2	1	-	1
浦和区	総数	-	-	-	-	2	2	-	-
	自然	-	-	-	-	1	1	-	-
	人工	-	-	-	-	1	1	-	-
南区	総数	1	-	-	1	4	2	1	1
	自然	-	-	-	-	1	-	-	1
	人工	1	-	-	1	3	2	1	-
緑区	総数	3	-	-	3	1	1	-	-
	自然	2	-	-	2	-	-	-	-
	人工	1	-	-	1	1	1	-	-
岩槻区	総数	1	-	1	-	2	1	-	1
	自然	1	-	1	-	2	1	-	1
	人工	-	-	-	-	-	-	-	-

表 5 - 1 死産数、自然—人工・性・死産月・区別

		1 1 月				1 2 月			
		総数	男	女	不詳	総数	男	女	不詳
さいたま市	総数	17	8	3	6	21	9	4	8
	自然	5	1	1	3	12	6	2	4
	人工	12	7	2	3	9	3	2	4
西区	総数	1	1	-	-	2	1	1	-
	自然	-	-	-	-	-	-	-	-
	人工	1	1	-	-	2	1	1	-
北区	総数	6	2	1	3	2	1	1	-
	自然	3	-	1	2	-	-	-	-
	人工	3	2	-	1	2	1	1	-
大宮区	総数	-	-	-	-	4	2	-	2
	自然	-	-	-	-	2	2	-	-
	人工	-	-	-	-	2	-	-	2
見沼区	総数	1	-	1	-	4	2	1	1
	自然	-	-	-	-	4	2	1	1
	人工	1	-	1	-	-	-	-	-
中央区	総数	3	1	1	1	-	-	-	-
	自然	-	-	-	-	-	-	-	-
	人工	3	1	1	1	-	-	-	-
桜区	総数	1	-	-	1	1	-	-	1
	自然	-	-	-	-	1	-	-	1
	人工	1	-	-	1	-	-	-	-
浦和区	総数	2	2	-	-	3	1	1	1
	自然	1	1	-	-	1	-	1	-
	人工	1	1	-	-	2	1	-	1
南区	総数	1	-	-	1	3	1	-	2
	自然	1	-	-	1	3	1	-	2
	人工	-	-	-	-	-	-	-	-
緑区	総数	2	2	-	-	2	1	-	1
	自然	-	-	-	-	1	1	-	-
	人工	2	2	-	-	1	-	-	1
岩槻区	総数	-	-	-	-	-	-	-	-
	自然	-	-	-	-	-	-	-	-
	人工	-	-	-	-	-	-	-	-

表5-2 死産数、自然-人工・出産の場所・出産時の立会者・区別

		総 数				病 院				診療所			
		総数	医師	助産師	その他	総数	医師	助産師	その他	総数	医師	助産師	その他
さいたま市	総数	223	222	-	1	136	136	-	-	84	84	-	-
	自然	116	115	-	1	75	75	-	-	38	38	-	-
	人工	107	107	-	-	61	61	-	-	46	46	-	-
西区	総数	12	12	-	-	7	7	-	-	5	5	-	-
	自然	5	5	-	-	3	3	-	-	2	2	-	-
	人工	7	7	-	-	4	4	-	-	3	3	-	-
北区	総数	30	30	-	-	23	23	-	-	7	7	-	-
	自然	14	14	-	-	11	11	-	-	3	3	-	-
	人工	16	16	-	-	12	12	-	-	4	4	-	-
大宮区	総数	19	19	-	-	12	12	-	-	7	7	-	-
	自然	13	13	-	-	8	8	-	-	5	5	-	-
	人工	6	6	-	-	4	4	-	-	2	2	-	-
見沼区	総数	32	31	-	1	15	15	-	-	16	16	-	-
	自然	17	16	-	1	8	8	-	-	8	8	-	-
	人工	15	15	-	-	7	7	-	-	8	8	-	-
中央区	総数	21	21	-	-	10	10	-	-	9	9	-	-
	自然	11	11	-	-	4	4	-	-	5	5	-	-
	人工	10	10	-	-	6	6	-	-	4	4	-	-
桜区	総数	22	22	-	-	14	14	-	-	8	8	-	-
	自然	6	6	-	-	5	5	-	-	1	1	-	-
	人工	16	16	-	-	9	9	-	-	7	7	-	-
浦和区	総数	25	25	-	-	18	18	-	-	7	7	-	-
	自然	11	11	-	-	10	10	-	-	1	1	-	-
	人工	14	14	-	-	8	8	-	-	6	6	-	-
南区	総数	24	24	-	-	15	15	-	-	9	9	-	-
	自然	11	11	-	-	8	8	-	-	3	3	-	-
	人工	13	13	-	-	7	7	-	-	6	6	-	-
緑区	総数	22	22	-	-	12	12	-	-	10	10	-	-
	自然	15	15	-	-	8	8	-	-	7	7	-	-
	人工	7	7	-	-	4	4	-	-	3	3	-	-
岩槻区	総数	16	16	-	-	10	10	-	-	6	6	-	-
	自然	13	13	-	-	10	10	-	-	3	3	-	-
	人工	3	3	-	-	-	-	-	-	3	3	-	-

表5-2 死産数、自然-人工・出産の場所・出産時の立会者・区別

		助産所				自宅				その他			
		総数	医師	助産師	その他	総数	医師	助産師	その他	総数	医師	助産師	その他
さいたま市	総数	-	-	-	-	2	1	-	1	1	1	-	-
	自然	-	-	-	-	2	1	-	1	1	1	-	-
	人工	-	-	-	-	-	-	-	-	-	-	-	-
西区	総数	-	-	-	-	-	-	-	-	-	-	-	-
	自然	-	-	-	-	-	-	-	-	-	-	-	-
	人工	-	-	-	-	-	-	-	-	-	-	-	-
北区	総数	-	-	-	-	-	-	-	-	-	-	-	-
	自然	-	-	-	-	-	-	-	-	-	-	-	-
	人工	-	-	-	-	-	-	-	-	-	-	-	-
大宮区	総数	-	-	-	-	-	-	-	-	-	-	-	-
	自然	-	-	-	-	-	-	-	-	-	-	-	-
	人工	-	-	-	-	-	-	-	-	-	-	-	-
見沼区	総数	-	-	-	-	1	-	-	1	-	-	-	-
	自然	-	-	-	-	1	-	-	1	-	-	-	-
	人工	-	-	-	-	-	-	-	-	-	-	-	-
中央区	総数	-	-	-	-	1	1	-	-	1	1	-	-
	自然	-	-	-	-	1	1	-	-	1	1	-	-
	人工	-	-	-	-	-	-	-	-	-	-	-	-
桜区	総数	-	-	-	-	-	-	-	-	-	-	-	-
	自然	-	-	-	-	-	-	-	-	-	-	-	-
	人工	-	-	-	-	-	-	-	-	-	-	-	-
浦和区	総数	-	-	-	-	-	-	-	-	-	-	-	-
	自然	-	-	-	-	-	-	-	-	-	-	-	-
	人工	-	-	-	-	-	-	-	-	-	-	-	-
南区	総数	-	-	-	-	-	-	-	-	-	-	-	-
	自然	-	-	-	-	-	-	-	-	-	-	-	-
	人工	-	-	-	-	-	-	-	-	-	-	-	-
緑区	総数	-	-	-	-	-	-	-	-	-	-	-	-
	自然	-	-	-	-	-	-	-	-	-	-	-	-
	人工	-	-	-	-	-	-	-	-	-	-	-	-
岩槻区	総数	-	-	-	-	-	-	-	-	-	-	-	-
	自然	-	-	-	-	-	-	-	-	-	-	-	-
	人工	-	-	-	-	-	-	-	-	-	-	-	-

表5-3 死産数、自然-人工・性・妊娠期間（4週区分-（早期・正期・過期再掲））・区別

		総数				満22週未満				満22～23週			
		総数	男	女	不詳	総数	男	女	不詳	総数	男	女	不詳
さいたま市	総数	223	101	32	90	193	86	17	90	3	2	1	-
	自然	116	52	18	46	86	37	3	46	3	2	1	-
	人工	107	49	14	44	107	49	14	44	-	-	-	-
西 区	総数	12	6	1	5	12	6	1	5	-	-	-	-
	自然	5	3	-	2	5	3	-	2	-	-	-	-
	人工	7	3	1	3	7	3	1	3	-	-	-	-
北 区	総数	30	10	5	15	28	10	3	15	-	-	-	-
	自然	14	3	2	9	12	3	-	9	-	-	-	-
	人工	16	7	3	6	16	7	3	6	-	-	-	-
大宮区	総数	19	8	2	9	16	6	1	9	-	-	-	-
	自然	13	7	1	5	10	5	-	5	-	-	-	-
	人工	6	1	1	4	6	1	1	4	-	-	-	-
見沼区	総数	32	15	5	12	27	11	4	12	-	-	-	-
	自然	17	10	1	6	12	6	-	6	-	-	-	-
	人工	15	5	4	6	15	5	4	6	-	-	-	-
中央区	総数	21	11	3	7	19	10	2	7	-	-	-	-
	自然	11	4	2	5	9	3	1	5	-	-	-	-
	人工	10	7	1	2	10	7	1	2	-	-	-	-
桜 区	総数	22	12	1	9	21	11	1	9	1	1	-	-
	自然	6	4	1	1	5	3	1	1	1	1	-	-
	人工	16	8	-	8	16	8	-	8	-	-	-	-
浦和区	総数	25	9	5	11	21	7	3	11	-	-	-	-
	自然	11	4	3	4	7	2	1	4	-	-	-	-
	人工	14	5	2	7	14	5	2	7	-	-	-	-
南 区	総数	24	12	4	8	21	11	2	8	-	-	-	-
	自然	11	4	2	5	8	3	-	5	-	-	-	-
	人工	13	8	2	3	13	8	2	3	-	-	-	-
緑 区	総数	22	9	3	10	19	9	-	10	-	-	-	-
	自然	15	5	3	7	12	5	-	7	-	-	-	-
	人工	7	4	-	3	7	4	-	3	-	-	-	-
岩槻区	総数	16	9	3	4	9	5	-	4	2	1	1	-
	自然	13	8	3	2	6	4	-	2	2	1	1	-
	人工	3	1	-	2	3	1	-	2	-	-	-	-

表5-3 死産数、自然-人工・性・妊娠期間（4週区分-（早期・正期・過期再掲））・区別

		満24～27週				満28～31週				満32～35週			
		総数	男	女	不詳	総数	男	女	不詳	総数	男	女	不詳
さいたま市	総数	8	4	4	-	3	1	2	-	9	3	6	-
	自然	8	4	4	-	3	1	2	-	9	3	6	-
	人工	-	-	-	-	-	-	-	-	-	-	-	-
西 区	総数	-	-	-	-	-	-	-	-	-	-	-	-
	自然	-	-	-	-	-	-	-	-	-	-	-	-
	人工	-	-	-	-	-	-	-	-	-	-	-	-
北 区	総数	-	-	-	-	-	-	-	-	1	-	1	-
	自然	-	-	-	-	-	-	-	-	1	-	1	-
	人工	-	-	-	-	-	-	-	-	-	-	-	-
大宮区	総数	-	-	-	-	-	-	-	-	1	-	1	-
	自然	-	-	-	-	-	-	-	-	1	-	1	-
	人工	-	-	-	-	-	-	-	-	-	-	-	-
見沼区	総数	3	3	-	-	1	-	1	-	-	-	-	-
	自然	3	3	-	-	1	-	1	-	-	-	-	-
	人工	-	-	-	-	-	-	-	-	-	-	-	-
中央区	総数	-	-	-	-	-	-	-	-	2	1	1	-
	自然	-	-	-	-	-	-	-	-	2	1	1	-
	人工	-	-	-	-	-	-	-	-	-	-	-	-
桜 区	総数	-	-	-	-	-	-	-	-	-	-	-	-
	自然	-	-	-	-	-	-	-	-	-	-	-	-
	人工	-	-	-	-	-	-	-	-	-	-	-	-
浦和区	総数	1	-	1	-	-	-	-	-	2	1	1	-
	自然	1	-	1	-	-	-	-	-	2	1	1	-
	人工	-	-	-	-	-	-	-	-	-	-	-	-
南 区	総数	1	1	-	-	-	-	-	-	2	-	2	-
	自然	1	1	-	-	-	-	-	-	2	-	2	-
	人工	-	-	-	-	-	-	-	-	-	-	-	-
緑 区	総数	2	-	2	-	1	-	1	-	-	-	-	-
	自然	2	-	2	-	1	-	1	-	-	-	-	-
	人工	-	-	-	-	-	-	-	-	-	-	-	-
岩槻区	総数	1	-	1	-	1	1	-	-	1	1	-	-
	自然	1	-	1	-	1	1	-	-	1	1	-	-
	人工	-	-	-	-	-	-	-	-	-	-	-	-

表5-3 死産数、自然-人工・性・妊娠期間（4週区分-（早期・正期・過期再掲））・区別

		満36～39週				満40週以上				不詳			
		総数	男	女	不詳	総数	男	女	不詳	総数	男	女	不詳
さいたま市	総数	6	4	2	-	1	1	-	-	-	-	-	-
	自然	6	4	2	-	1	1	-	-	-	-	-	-
	人工	-	-	-	-	-	-	-	-	-	-	-	-
西 区	総数	-	-	-	-	-	-	-	-	-	-	-	-
	自然	-	-	-	-	-	-	-	-	-	-	-	-
	人工	-	-	-	-	-	-	-	-	-	-	-	-
北 区	総数	1	-	1	-	-	-	-	-	-	-	-	-
	自然	1	-	1	-	-	-	-	-	-	-	-	-
	人工	-	-	-	-	-	-	-	-	-	-	-	-
大宮区	総数	2	2	-	-	-	-	-	-	-	-	-	-
	自然	2	2	-	-	-	-	-	-	-	-	-	-
	人工	-	-	-	-	-	-	-	-	-	-	-	-
見沼区	総数	-	-	-	-	1	1	-	-	-	-	-	-
	自然	-	-	-	-	1	1	-	-	-	-	-	-
	人工	-	-	-	-	-	-	-	-	-	-	-	-
中央区	総数	-	-	-	-	-	-	-	-	-	-	-	-
	自然	-	-	-	-	-	-	-	-	-	-	-	-
	人工	-	-	-	-	-	-	-	-	-	-	-	-
桜 区	総数	-	-	-	-	-	-	-	-	-	-	-	-
	自然	-	-	-	-	-	-	-	-	-	-	-	-
	人工	-	-	-	-	-	-	-	-	-	-	-	-
浦和区	総数	1	1	-	-	-	-	-	-	-	-	-	-
	自然	1	1	-	-	-	-	-	-	-	-	-	-
	人工	-	-	-	-	-	-	-	-	-	-	-	-
南 区	総数	-	-	-	-	-	-	-	-	-	-	-	-
	自然	-	-	-	-	-	-	-	-	-	-	-	-
	人工	-	-	-	-	-	-	-	-	-	-	-	-
緑 区	総数	-	-	-	-	-	-	-	-	-	-	-	-
	自然	-	-	-	-	-	-	-	-	-	-	-	-
	人工	-	-	-	-	-	-	-	-	-	-	-	-
岩槻区	総数	2	1	1	-	-	-	-	-	-	-	-	-
	自然	2	1	1	-	-	-	-	-	-	-	-	-
	人工	-	-	-	-	-	-	-	-	-	-	-	-

表5-3 死産数、自然-人工・性・妊娠期間（4週区分-（早期・正期・過期再掲））・区別

		再掲											
		早期（満37週未満）											
		総数				満28週未満				満28～31週			
		総数	男	女	不詳	総数	男	女	不詳	総数	男	女	不詳
さいたま市	総数	220	99	31	90	204	92	22	90	3	1	2	-
	自然	113	50	17	46	97	43	8	46	3	1	2	-
	人工	107	49	14	44	107	49	14	44	-	-	-	-
西 区	総数	12	6	1	5	12	6	1	5	-	-	-	-
	自然	5	3	-	2	5	3	-	2	-	-	-	-
	人工	7	3	1	3	7	3	1	3	-	-	-	-
北 区	総数	30	10	5	15	28	10	3	15	-	-	-	-
	自然	14	3	2	9	12	3	-	9	-	-	-	-
	人工	16	7	3	6	16	7	3	6	-	-	-	-
大宮区	総数	18	7	2	9	16	6	1	9	-	-	-	-
	自然	12	6	1	5	10	5	-	5	-	-	-	-
	人工	6	1	1	4	6	1	1	4	-	-	-	-
見沼区	総数	31	14	5	12	30	14	4	12	1	-	1	-
	自然	16	9	1	6	15	9	-	6	1	-	1	-
	人工	15	5	4	6	15	5	4	6	-	-	-	-
中央区	総数	21	11	3	7	19	10	2	7	-	-	-	-
	自然	11	4	2	5	9	3	1	5	-	-	-	-
	人工	10	7	1	2	10	7	1	2	-	-	-	-
桜 区	総数	22	12	1	9	22	12	1	9	-	-	-	-
	自然	6	4	1	1	6	4	1	1	-	-	-	-
	人工	16	8	-	8	16	8	-	8	-	-	-	-
浦和区	総数	25	9	5	11	22	7	4	11	-	-	-	-
	自然	11	4	3	4	8	2	2	4	-	-	-	-
	人工	14	5	2	7	14	5	2	7	-	-	-	-
南 区	総数	24	12	4	8	22	12	2	8	-	-	-	-
	自然	11	4	2	5	9	4	-	5	-	-	-	-
	人工	13	8	2	3	13	8	2	3	-	-	-	-
緑 区	総数	22	9	3	10	21	9	2	10	1	-	1	-
	自然	15	5	3	7	14	5	2	7	1	-	1	-
	人工	7	4	-	3	7	4	-	3	-	-	-	-
岩槻区	総数	15	9	2	4	12	6	2	4	1	1	-	-
	自然	12	8	2	2	9	5	2	2	1	1	-	-
	人工	3	1	-	2	3	1	-	2	-	-	-	-

表5-3 死産数、自然-人工・性・妊娠期間（4週区分-（早期・正期・過期再掲））・区別

		再掲											
		早期（満37週未満）				正期（満37～41週）				過期（満42週以上）			
		満32～36週				総数	男	女	不詳	総数	男	女	不詳
		総数	男	女	不詳								
さいたま市	総数	13	6	7	-	3	2	1	-	-	-	-	-
	自然	13	6	7	-	3	2	1	-	-	-	-	-
	人工	-	-	-	-	-	-	-	-	-	-	-	-
西 区	総数	-	-	-	-	-	-	-	-	-	-	-	-
	自然	-	-	-	-	-	-	-	-	-	-	-	-
	人工	-	-	-	-	-	-	-	-	-	-	-	-
北 区	総数	2	-	2	-	-	-	-	-	-	-	-	-
	自然	2	-	2	-	-	-	-	-	-	-	-	-
	人工	-	-	-	-	-	-	-	-	-	-	-	-
大宮区	総数	2	1	1	-	1	1	-	-	-	-	-	-
	自然	2	1	1	-	1	1	-	-	-	-	-	-
	人工	-	-	-	-	-	-	-	-	-	-	-	-
見沼区	総数	-	-	-	-	1	1	-	-	-	-	-	-
	自然	-	-	-	-	1	1	-	-	-	-	-	-
	人工	-	-	-	-	-	-	-	-	-	-	-	-
中央区	総数	2	1	1	-	-	-	-	-	-	-	-	-
	自然	2	1	1	-	-	-	-	-	-	-	-	-
	人工	-	-	-	-	-	-	-	-	-	-	-	-
桜 区	総数	-	-	-	-	-	-	-	-	-	-	-	-
	自然	-	-	-	-	-	-	-	-	-	-	-	-
	人工	-	-	-	-	-	-	-	-	-	-	-	-
浦和区	総数	3	2	1	-	-	-	-	-	-	-	-	-
	自然	3	2	1	-	-	-	-	-	-	-	-	-
	人工	-	-	-	-	-	-	-	-	-	-	-	-
南 区	総数	2	-	2	-	-	-	-	-	-	-	-	-
	自然	2	-	2	-	-	-	-	-	-	-	-	-
	人工	-	-	-	-	-	-	-	-	-	-	-	-
緑 区	総数	-	-	-	-	-	-	-	-	-	-	-	-
	自然	-	-	-	-	-	-	-	-	-	-	-	-
	人工	-	-	-	-	-	-	-	-	-	-	-	-
岩槻区	総数	2	2	-	-	1	-	1	-	-	-	-	-
	自然	2	2	-	-	1	-	1	-	-	-	-	-
	人工	-	-	-	-	-	-	-	-	-	-	-	-

表 5-4 死産数、自然-人工・母の年齢（5歳階級）・区別

		総数	14歳 以下	15～ 19歳	20～ 24歳	25～ 29歳	30～ 34歳	35～ 39歳	40～ 44歳	45～ 49歳	50歳 以上	不詳
さいたま市	総数	223	2	19	35	34	58	56	18	1	-	-
	自然	116	-	1	16	15	43	34	7	-	-	-
	人工	107	2	18	19	19	15	22	11	1	-	-
西 区	総数	12	-	2	2	3	3	2	-	-	-	-
	自然	5	-	-	1	-	3	1	-	-	-	-
	人工	7	-	2	1	3	-	1	-	-	-	-
北 区	総数	30	-	2	3	4	11	6	4	-	-	-
	自然	14	-	-	-	2	8	3	1	-	-	-
	人工	16	-	2	3	2	3	3	3	-	-	-
大宮区	総数	19	-	-	2	2	10	5	-	-	-	-
	自然	13	-	-	1	-	9	3	-	-	-	-
	人工	6	-	-	1	2	1	2	-	-	-	-
見沼区	総数	32	-	4	6	6	4	10	2	-	-	-
	自然	17	-	-	4	5	3	4	1	-	-	-
	人工	15	-	4	2	1	1	6	1	-	-	-
中央区	総数	21	-	2	4	2	9	2	2	-	-	-
	自然	11	-	-	2	1	5	2	1	-	-	-
	人工	10	-	2	2	1	4	-	1	-	-	-
桜 区	総数	22	1	3	3	8	4	2	1	-	-	-
	自然	6	-	1	-	2	1	2	-	-	-	-
	人工	16	1	2	3	6	3	-	1	-	-	-
浦和区	総数	25	-	2	5	3	4	6	4	1	-	-
	自然	11	-	-	2	1	3	3	2	-	-	-
	人工	14	-	2	3	2	1	3	2	1	-	-
南 区	総数	24	1	1	3	1	3	12	3	-	-	-
	自然	11	-	-	1	1	2	6	1	-	-	-
	人工	13	1	1	2	-	1	6	2	-	-	-
緑 区	総数	22	-	2	4	1	8	5	2	-	-	-
	自然	15	-	-	2	1	7	4	1	-	-	-
	人工	7	-	2	2	-	1	1	1	-	-	-
岩槻区	総数	16	-	1	3	4	2	6	-	-	-	-
	自然	13	-	-	3	2	2	6	-	-	-	-
	人工	3	-	1	-	2	-	-	-	-	-	-

表 5-5 死産数、自然-人工・妊娠期間・母の年齢（5歳階級）・区別

さいたま市

		総数	14歳 以下	15～ 19歳	20～ 24歳	25～ 29歳	30～ 34歳	35～ 39歳	40～ 44歳	45～ 49歳	50歳 以上	不詳
総数	総数	223	2	19	35	34	58	56	18	1	-	-
	満22週未満	193	2	19	33	29	48	46	15	1	-	-
	満22～23週	3	-	-	1	-	-	2	-	-	-	-
	満24～27週	8	-	-	-	3	1	3	1	-	-	-
	満28～31週	3	-	-	-	-	2	1	-	-	-	-
	満32～35週	9	-	-	-	1	5	2	1	-	-	-
	満36～39週	6	-	-	1	1	1	2	1	-	-	-
	満40週～	1	-	-	-	-	1	-	-	-	-	-
	不詳	-	-	-	-	-	-	-	-	-	-	-
自然	総数	116	-	1	16	15	43	34	7	-	-	-
	満22週未満	86	-	1	14	10	33	24	4	-	-	-
	満22～23週	3	-	-	1	-	-	2	-	-	-	-
	満24～27週	8	-	-	-	3	1	3	1	-	-	-
	満28～31週	3	-	-	-	-	2	1	-	-	-	-
	満32～35週	9	-	-	-	1	5	2	1	-	-	-
	満36～39週	6	-	-	1	1	1	2	1	-	-	-
	満40週～	1	-	-	-	-	1	-	-	-	-	-
	不詳	-	-	-	-	-	-	-	-	-	-	-
人工	総数	107	2	18	19	19	15	22	11	1	-	-
	満22週未満	107	2	18	19	19	15	22	11	1	-	-
	満22～23週	-	-	-	-	-	-	-	-	-	-	-
	満24～27週	-	-	-	-	-	-	-	-	-	-	-
	満28～31週	-	-	-	-	-	-	-	-	-	-	-
	満32～35週	-	-	-	-	-	-	-	-	-	-	-
	満36～39週	-	-	-	-	-	-	-	-	-	-	-
	満40週～	-	-	-	-	-	-	-	-	-	-	-
	不詳	-	-	-	-	-	-	-	-	-	-	-

表 5 - 5 死産数、自然-人工・妊娠期間・母の年齢（5歳階級）・区別

西 区

		総数	14歳 以下	15～ 19歳	20～ 24歳	25～ 29歳	30～ 34歳	35～ 39歳	40～ 44歳	45～ 49歳	50歳 以上	不詳
総数	総 数	12	-	2	2	3	3	2	-	-	-	-
	満 22 週未満	12	-	2	2	3	3	2	-	-	-	-
	満 22～23 週	-	-	-	-	-	-	-	-	-	-	-
	満 24～27 週	-	-	-	-	-	-	-	-	-	-	-
	満 28～31 週	-	-	-	-	-	-	-	-	-	-	-
	満 32～35 週	-	-	-	-	-	-	-	-	-	-	-
	満 36～39 週	-	-	-	-	-	-	-	-	-	-	-
	満 40 週～	-	-	-	-	-	-	-	-	-	-	-
	不 詳	-	-	-	-	-	-	-	-	-	-	-
自然	総 数	5	-	-	1	-	3	1	-	-	-	-
	満 22 週未満	5	-	-	1	-	3	1	-	-	-	-
	満 22～23 週	-	-	-	-	-	-	-	-	-	-	-
	満 24～27 週	-	-	-	-	-	-	-	-	-	-	-
	満 28～31 週	-	-	-	-	-	-	-	-	-	-	-
	満 32～35 週	-	-	-	-	-	-	-	-	-	-	-
	満 36～39 週	-	-	-	-	-	-	-	-	-	-	-
	満 40 週～	-	-	-	-	-	-	-	-	-	-	-
	不 詳	-	-	-	-	-	-	-	-	-	-	-
人工	総 数	7	-	2	1	3	-	1	-	-	-	-
	満 22 週未満	7	-	2	1	3	-	1	-	-	-	-
	満 22～23 週	-	-	-	-	-	-	-	-	-	-	-
	満 24～27 週	-	-	-	-	-	-	-	-	-	-	-
	満 28～31 週	-	-	-	-	-	-	-	-	-	-	-
	満 32～35 週	-	-	-	-	-	-	-	-	-	-	-
	満 36～39 週	-	-	-	-	-	-	-	-	-	-	-
	満 40 週～	-	-	-	-	-	-	-	-	-	-	-
	不 詳	-	-	-	-	-	-	-	-	-	-	-

表 5 - 5 死産数、自然-人工・妊娠期間・母の年齢（5歳階級）・区別

北 区

		総数	14歳 以下	15～ 19歳	20～ 24歳	25～ 29歳	30～ 34歳	35～ 39歳	40～ 44歳	45～ 49歳	50歳 以上	不詳
総数	総 数	30	-	2	3	4	11	6	4	-	-	-
	満 22 週未満	28	-	2	3	4	10	5	4	-	-	-
	満 22～23 週	-	-	-	-	-	-	-	-	-	-	-
	満 24～27 週	-	-	-	-	-	-	-	-	-	-	-
	満 28～31 週	-	-	-	-	-	-	-	-	-	-	-
	満 32～35 週	1	-	-	-	-	1	-	-	-	-	-
	満 36～39 週	1	-	-	-	-	-	1	-	-	-	-
	満 40 週～	-	-	-	-	-	-	-	-	-	-	-
	不 詳	-	-	-	-	-	-	-	-	-	-	-
自然	総 数	14	-	-	-	2	8	3	1	-	-	-
	満 22 週未満	12	-	-	-	2	7	2	1	-	-	-
	満 22～23 週	-	-	-	-	-	-	-	-	-	-	-
	満 24～27 週	-	-	-	-	-	-	-	-	-	-	-
	満 28～31 週	-	-	-	-	-	-	-	-	-	-	-
	満 32～35 週	1	-	-	-	-	1	-	-	-	-	-
	満 36～39 週	1	-	-	-	-	-	1	-	-	-	-
	満 40 週～	-	-	-	-	-	-	-	-	-	-	-
	不 詳	-	-	-	-	-	-	-	-	-	-	-
人工	総 数	16	-	2	3	2	3	3	3	-	-	-
	満 22 週未満	16	-	2	3	2	3	3	3	-	-	-
	満 22～23 週	-	-	-	-	-	-	-	-	-	-	-
	満 24～27 週	-	-	-	-	-	-	-	-	-	-	-
	満 28～31 週	-	-	-	-	-	-	-	-	-	-	-
	満 32～35 週	-	-	-	-	-	-	-	-	-	-	-
	満 36～39 週	-	-	-	-	-	-	-	-	-	-	-
	満 40 週～	-	-	-	-	-	-	-	-	-	-	-
	不 詳	-	-	-	-	-	-	-	-	-	-	-

表 5 - 5 死産数、自然-人工・妊娠期間・母の年齢（5歳階級）・区別

大宮区

		総数	14歳 以下	15～ 19歳	20～ 24歳	25～ 29歳	30～ 34歳	35～ 39歳	40～ 44歳	45～ 49歳	50歳 以上	不詳
総数	総数	19	-	-	2	2	10	5	-	-	-	-
	満22週未満	16	-	-	2	2	8	4	-	-	-	-
	満22～23週	-	-	-	-	-	-	-	-	-	-	-
	満24～27週	-	-	-	-	-	-	-	-	-	-	-
	満28～31週	-	-	-	-	-	-	-	-	-	-	-
	満32～35週	1	-	-	-	-	1	-	-	-	-	-
	満36～39週	2	-	-	-	-	1	1	-	-	-	-
	満40週～	-	-	-	-	-	-	-	-	-	-	-
	不詳	-	-	-	-	-	-	-	-	-	-	-
自然	総数	13	-	-	1	-	9	3	-	-	-	-
	満22週未満	10	-	-	1	-	7	2	-	-	-	-
	満22～23週	-	-	-	-	-	-	-	-	-	-	-
	満24～27週	-	-	-	-	-	-	-	-	-	-	-
	満28～31週	-	-	-	-	-	-	-	-	-	-	-
	満32～35週	1	-	-	-	-	1	-	-	-	-	-
	満36～39週	2	-	-	-	-	1	1	-	-	-	-
	満40週～	-	-	-	-	-	-	-	-	-	-	-
	不詳	-	-	-	-	-	-	-	-	-	-	-
人工	総数	6	-	-	1	2	1	2	-	-	-	-
	満22週未満	6	-	-	1	2	1	2	-	-	-	-
	満22～23週	-	-	-	-	-	-	-	-	-	-	-
	満24～27週	-	-	-	-	-	-	-	-	-	-	-
	満28～31週	-	-	-	-	-	-	-	-	-	-	-
	満32～35週	-	-	-	-	-	-	-	-	-	-	-
	満36～39週	-	-	-	-	-	-	-	-	-	-	-
	満40週～	-	-	-	-	-	-	-	-	-	-	-
	不詳	-	-	-	-	-	-	-	-	-	-	-

表 5 - 5 死産数、自然-人工・妊娠期間・母の年齢（5歳階級）・区別

見沼区

		総数	14歳 以下	15～ 19歳	20～ 24歳	25～ 29歳	30～ 34歳	35～ 39歳	40～ 44歳	45～ 49歳	50歳 以上	不詳
総数	総数	32	-	4	6	6	4	10	2	-	-	-
	満22週未満	27	-	4	6	4	3	8	2	-	-	-
	満22～23週	-	-	-	-	-	-	-	-	-	-	-
	満24～27週	3	-	-	-	2	-	1	-	-	-	-
	満28～31週	1	-	-	-	-	-	1	-	-	-	-
	満32～35週	-	-	-	-	-	-	-	-	-	-	-
	満36～39週	-	-	-	-	-	-	-	-	-	-	-
	満40週～	1	-	-	-	-	1	-	-	-	-	-
	不詳	-	-	-	-	-	-	-	-	-	-	-
自然	総数	17	-	-	4	5	3	4	1	-	-	-
	満22週未満	12	-	-	4	3	2	2	1	-	-	-
	満22～23週	-	-	-	-	-	-	-	-	-	-	-
	満24～27週	3	-	-	-	2	-	1	-	-	-	-
	満28～31週	1	-	-	-	-	-	1	-	-	-	-
	満32～35週	-	-	-	-	-	-	-	-	-	-	-
	満36～39週	-	-	-	-	-	-	-	-	-	-	-
	満40週～	1	-	-	-	-	1	-	-	-	-	-
	不詳	-	-	-	-	-	-	-	-	-	-	-
人工	総数	15	-	4	2	1	1	6	1	-	-	-
	満22週未満	15	-	4	2	1	1	6	1	-	-	-
	満22～23週	-	-	-	-	-	-	-	-	-	-	-
	満24～27週	-	-	-	-	-	-	-	-	-	-	-
	満28～31週	-	-	-	-	-	-	-	-	-	-	-
	満32～35週	-	-	-	-	-	-	-	-	-	-	-
	満36～39週	-	-	-	-	-	-	-	-	-	-	-
	満40週～	-	-	-	-	-	-	-	-	-	-	-
	不詳	-	-	-	-	-	-	-	-	-	-	-

表 5 - 5 死産数、自然-人工・妊娠期間・母の年齢（5歳階級）・区別

中央区

		総数	14歳 以下	15～ 19歳	20～ 24歳	25～ 29歳	30～ 34歳	35～ 39歳	40～ 44歳	45～ 49歳	50歳 以上	不詳
総数	総数	21	-	2	4	2	9	2	2	-	-	-
	満22週未満	19	-	2	4	1	8	2	2	-	-	-
	満22～23週	-	-	-	-	-	-	-	-	-	-	-
	満24～27週	-	-	-	-	-	-	-	-	-	-	-
	満28～31週	-	-	-	-	-	-	-	-	-	-	-
	満32～35週	2	-	-	-	1	1	-	-	-	-	-
	満36～39週	-	-	-	-	-	-	-	-	-	-	-
	満40週～	-	-	-	-	-	-	-	-	-	-	-
	不詳	-	-	-	-	-	-	-	-	-	-	-
自然	総数	11	-	-	2	1	5	2	1	-	-	-
	満22週未満	9	-	-	2	-	4	2	1	-	-	-
	満22～23週	-	-	-	-	-	-	-	-	-	-	-
	満24～27週	-	-	-	-	-	-	-	-	-	-	-
	満28～31週	-	-	-	-	-	-	-	-	-	-	-
	満32～35週	2	-	-	-	1	1	-	-	-	-	-
	満36～39週	-	-	-	-	-	-	-	-	-	-	-
	満40週～	-	-	-	-	-	-	-	-	-	-	-
	不詳	-	-	-	-	-	-	-	-	-	-	-
人工	総数	10	-	2	2	1	4	-	1	-	-	-
	満22週未満	10	-	2	2	1	4	-	1	-	-	-
	満22～23週	-	-	-	-	-	-	-	-	-	-	-
	満24～27週	-	-	-	-	-	-	-	-	-	-	-
	満28～31週	-	-	-	-	-	-	-	-	-	-	-
	満32～35週	-	-	-	-	-	-	-	-	-	-	-
	満36～39週	-	-	-	-	-	-	-	-	-	-	-
	満40週～	-	-	-	-	-	-	-	-	-	-	-
	不詳	-	-	-	-	-	-	-	-	-	-	-

表 5 - 5 死産数、自然-人工・妊娠期間・母の年齢（5歳階級）・区別

桜 区

		総数	14歳 以下	15～ 19歳	20～ 24歳	25～ 29歳	30～ 34歳	35～ 39歳	40～ 44歳	45～ 49歳	50歳 以上	不詳
総数	総 数	22	1	3	3	8	4	2	1	-	-	-
	満 22 週未満	21	1	3	3	8	4	1	1	-	-	-
	満 22～23 週	1	-	-	-	-	-	1	-	-	-	-
	満 24～27 週	-	-	-	-	-	-	-	-	-	-	-
	満 28～31 週	-	-	-	-	-	-	-	-	-	-	-
	満 32～35 週	-	-	-	-	-	-	-	-	-	-	-
	満 36～39 週	-	-	-	-	-	-	-	-	-	-	-
	満 40 週～	-	-	-	-	-	-	-	-	-	-	-
	不 詳	-	-	-	-	-	-	-	-	-	-	-
自然	総 数	6	-	1	-	2	1	2	-	-	-	-
	満 22 週未満	5	-	1	-	2	1	1	-	-	-	-
	満 22～23 週	1	-	-	-	-	-	1	-	-	-	-
	満 24～27 週	-	-	-	-	-	-	-	-	-	-	-
	満 28～31 週	-	-	-	-	-	-	-	-	-	-	-
	満 32～35 週	-	-	-	-	-	-	-	-	-	-	-
	満 36～39 週	-	-	-	-	-	-	-	-	-	-	-
	満 40 週～	-	-	-	-	-	-	-	-	-	-	-
	不 詳	-	-	-	-	-	-	-	-	-	-	-
人工	総 数	16	1	2	3	6	3	-	1	-	-	-
	満 22 週未満	16	1	2	3	6	3	-	1	-	-	-
	満 22～23 週	-	-	-	-	-	-	-	-	-	-	-
	満 24～27 週	-	-	-	-	-	-	-	-	-	-	-
	満 28～31 週	-	-	-	-	-	-	-	-	-	-	-
	満 32～35 週	-	-	-	-	-	-	-	-	-	-	-
	満 36～39 週	-	-	-	-	-	-	-	-	-	-	-
	満 40 週～	-	-	-	-	-	-	-	-	-	-	-
	不 詳	-	-	-	-	-	-	-	-	-	-	-

表 5 - 5 死産数、自然-人工・妊娠期間・母の年齢（5歳階級）・区別

浦和区

		総数	14歳 以下	15～ 19歳	20～ 24歳	25～ 29歳	30～ 34歳	35～ 39歳	40～ 44歳	45～ 49歳	50歳 以上	不詳
総数	総数	25	-	2	5	3	4	6	4	1	-	-
	満22週未満	21	-	2	5	3	3	5	2	1	-	-
	満22～23週	-	-	-	-	-	-	-	-	-	-	-
	満24～27週	1	-	-	-	-	-	1	-	-	-	-
	満28～31週	-	-	-	-	-	-	-	-	-	-	-
	満32～35週	2	-	-	-	-	1	-	1	-	-	-
	満36～39週	1	-	-	-	-	-	-	1	-	-	-
	満40週～	-	-	-	-	-	-	-	-	-	-	-
	不詳	-	-	-	-	-	-	-	-	-	-	-
自然	総数	11	-	-	2	1	3	3	2	-	-	-
	満22週未満	7	-	-	2	1	2	2	-	-	-	-
	満22～23週	-	-	-	-	-	-	-	-	-	-	-
	満24～27週	1	-	-	-	-	-	1	-	-	-	-
	満28～31週	-	-	-	-	-	-	-	-	-	-	-
	満32～35週	2	-	-	-	-	1	-	1	-	-	-
	満36～39週	1	-	-	-	-	-	-	1	-	-	-
	満40週～	-	-	-	-	-	-	-	-	-	-	-
	不詳	-	-	-	-	-	-	-	-	-	-	-
人工	総数	14	-	2	3	2	1	3	2	1	-	-
	満22週未満	14	-	2	3	2	1	3	2	1	-	-
	満22～23週	-	-	-	-	-	-	-	-	-	-	-
	満24～27週	-	-	-	-	-	-	-	-	-	-	-
	満28～31週	-	-	-	-	-	-	-	-	-	-	-
	満32～35週	-	-	-	-	-	-	-	-	-	-	-
	満36～39週	-	-	-	-	-	-	-	-	-	-	-
	満40週～	-	-	-	-	-	-	-	-	-	-	-
	不詳	-	-	-	-	-	-	-	-	-	-	-

表 5 - 5 死産数、自然-人工・妊娠期間・母の年齢（5歳階級）・区別

南 区

		総数	14歳 以下	15～ 19歳	20～ 24歳	25～ 29歳	30～ 34歳	35～ 39歳	40～ 44歳	45～ 49歳	50歳 以上	不詳
総数	総 数	24	1	1	3	1	3	12	3	-	-	-
	満 22 週未満	21	1	1	3	1	3	10	2	-	-	-
	満 22～23 週	-	-	-	-	-	-	-	-	-	-	-
	満 24～27 週	1	-	-	-	-	-	-	1	-	-	-
	満 28～31 週	-	-	-	-	-	-	-	-	-	-	-
	満 32～35 週	2	-	-	-	-	-	2	-	-	-	-
	満 36～39 週	-	-	-	-	-	-	-	-	-	-	-
	満 40 週～	-	-	-	-	-	-	-	-	-	-	-
	不 詳	-	-	-	-	-	-	-	-	-	-	-
自然	総 数	11	-	-	1	1	2	6	1	-	-	-
	満 22 週未満	8	-	-	1	1	2	4	-	-	-	-
	満 22～23 週	-	-	-	-	-	-	-	-	-	-	-
	満 24～27 週	1	-	-	-	-	-	-	1	-	-	-
	満 28～31 週	-	-	-	-	-	-	-	-	-	-	-
	満 32～35 週	2	-	-	-	-	-	2	-	-	-	-
	満 36～39 週	-	-	-	-	-	-	-	-	-	-	-
	満 40 週～	-	-	-	-	-	-	-	-	-	-	-
	不 詳	-	-	-	-	-	-	-	-	-	-	-
人工	総 数	13	1	1	2	-	1	6	2	-	-	-
	満 22 週未満	13	1	1	2	-	1	6	2	-	-	-
	満 22～23 週	-	-	-	-	-	-	-	-	-	-	-
	満 24～27 週	-	-	-	-	-	-	-	-	-	-	-
	満 28～31 週	-	-	-	-	-	-	-	-	-	-	-
	満 32～35 週	-	-	-	-	-	-	-	-	-	-	-
	満 36～39 週	-	-	-	-	-	-	-	-	-	-	-
	満 40 週～	-	-	-	-	-	-	-	-	-	-	-
	不 詳	-	-	-	-	-	-	-	-	-	-	-

表 5 - 5 死産数、自然-人工・妊娠期間・母の年齢（5歳階級）・区別

緑 区

		総数	14歳 以下	15～ 19歳	20～ 24歳	25～ 29歳	30～ 34歳	35～ 39歳	40～ 44歳	45～ 49歳	50歳 以上	不詳
総数	総 数	22	-	2	4	1	8	5	2	-	-	-
	満 22 週未満	19	-	2	4	-	6	5	2	-	-	-
	満 22～23 週	-	-	-	-	-	-	-	-	-	-	-
	満 24～27 週	2	-	-	-	1	1	-	-	-	-	-
	満 28～31 週	1	-	-	-	-	1	-	-	-	-	-
	満 32～35 週	-	-	-	-	-	-	-	-	-	-	-
	満 36～39 週	-	-	-	-	-	-	-	-	-	-	-
	満 40 週～	-	-	-	-	-	-	-	-	-	-	-
	不 詳	-	-	-	-	-	-	-	-	-	-	-
自然	総 数	15	-	-	2	1	7	4	1	-	-	-
	満 22 週未満	12	-	-	2	-	5	4	1	-	-	-
	満 22～23 週	-	-	-	-	-	-	-	-	-	-	-
	満 24～27 週	2	-	-	-	1	1	-	-	-	-	-
	満 28～31 週	1	-	-	-	-	1	-	-	-	-	-
	満 32～35 週	-	-	-	-	-	-	-	-	-	-	-
	満 36～39 週	-	-	-	-	-	-	-	-	-	-	-
	満 40 週～	-	-	-	-	-	-	-	-	-	-	-
	不 詳	-	-	-	-	-	-	-	-	-	-	-
人工	総 数	7	-	2	2	-	1	1	1	-	-	-
	満 22 週未満	7	-	2	2	-	1	1	1	-	-	-
	満 22～23 週	-	-	-	-	-	-	-	-	-	-	-
	満 24～27 週	-	-	-	-	-	-	-	-	-	-	-
	満 28～31 週	-	-	-	-	-	-	-	-	-	-	-
	満 32～35 週	-	-	-	-	-	-	-	-	-	-	-
	満 36～39 週	-	-	-	-	-	-	-	-	-	-	-
	満 40 週～	-	-	-	-	-	-	-	-	-	-	-
	不 詳	-	-	-	-	-	-	-	-	-	-	-

表 5 - 5 死産数、自然-人工・妊娠期間・母の年齢（5歳階級）・区別

岩槻区

		総数	14歳 以下	15～ 19歳	20～ 24歳	25～ 29歳	30～ 34歳	35～ 39歳	40～ 44歳	45～ 49歳	50歳 以上	不詳
総数	総数	16	-	1	3	4	2	6	-	-	-	-
	満22週未満	9	-	1	1	3	-	4	-	-	-	-
	満22～23週	2	-	-	1	-	-	1	-	-	-	-
	満24～27週	1	-	-	-	-	-	1	-	-	-	-
	満28～31週	1	-	-	-	-	1	-	-	-	-	-
	満32～35週	1	-	-	-	-	1	-	-	-	-	-
	満36～39週	2	-	-	1	1	-	-	-	-	-	-
	満40週～	-	-	-	-	-	-	-	-	-	-	-
	不詳	-	-	-	-	-	-	-	-	-	-	-
自然	総数	13	-	-	3	2	2	6	-	-	-	-
	満22週未満	6	-	-	1	1	-	4	-	-	-	-
	満22～23週	2	-	-	1	-	-	1	-	-	-	-
	満24～27週	1	-	-	-	-	-	1	-	-	-	-
	満28～31週	1	-	-	-	-	1	-	-	-	-	-
	満32～35週	1	-	-	-	-	1	-	-	-	-	-
	満36～39週	2	-	-	1	1	-	-	-	-	-	-
	満40週～	-	-	-	-	-	-	-	-	-	-	-
	不詳	-	-	-	-	-	-	-	-	-	-	-
人工	総数	3	-	1	-	2	-	-	-	-	-	-
	満22週未満	3	-	1	-	2	-	-	-	-	-	-
	満22～23週	-	-	-	-	-	-	-	-	-	-	-
	満24～27週	-	-	-	-	-	-	-	-	-	-	-
	満28～31週	-	-	-	-	-	-	-	-	-	-	-
	満32～35週	-	-	-	-	-	-	-	-	-	-	-
	満36～39週	-	-	-	-	-	-	-	-	-	-	-
	満40週～	-	-	-	-	-	-	-	-	-	-	-
	不詳	-	-	-	-	-	-	-	-	-	-	-

第6節 周産期死亡統計

表6-1 周産期死亡数、妊娠満22週以後の死産—早期新生児死亡・性・死亡月・区別

さいたま市

		総数	1月	2月	3月	4月	5月	6月	7月	8月	9月	10月	11月	12月
総数	総数	36	4	1	2	6	3	5	5	2	2	1	2	3
	男	19	2	1	1	4	-	4	3	-	1	1	1	1
	女	17	2	-	1	2	3	1	2	2	1	-	1	2
	不詳	-	-	-	-	-	-	-	-	-	-	-	-	-
妊娠満22週以後の死産	総数	30	4	-	2	5	2	3	5	2	1	1	2	3
	男	15	2	-	1	4	-	2	3	-	-	1	1	1
	女	15	2	-	1	1	2	1	2	2	1	-	1	2
	不詳	-	-	-	-	-	-	-	-	-	-	-	-	-
早期新生児死亡 (生後1週(7日)未満の死亡)	総数	6	-	1	-	1	1	2	-	-	1	-	-	-
	男	4	-	1	-	-	-	2	-	-	1	-	-	-
	女	2	-	-	-	1	1	-	-	-	-	-	-	-
	不詳	-	-	-	-	-	-	-	-	-	-	-	-	-

西 区

		総数	1月	2月	3月	4月	5月	6月	7月	8月	9月	10月	11月	12月
総数	総数	-	-	-	-	-	-	-	-	-	-	-	-	-
	男	-	-	-	-	-	-	-	-	-	-	-	-	-
	女	-	-	-	-	-	-	-	-	-	-	-	-	-
	不詳	-	-	-	-	-	-	-	-	-	-	-	-	-
妊娠満22週以後の死産	総数	-	-	-	-	-	-	-	-	-	-	-	-	-
	男	-	-	-	-	-	-	-	-	-	-	-	-	-
	女	-	-	-	-	-	-	-	-	-	-	-	-	-
	不詳	-	-	-	-	-	-	-	-	-	-	-	-	-
早期新生児死亡 (生後1週(7日)未満の死亡)	総数	-	-	-	-	-	-	-	-	-	-	-	-	-
	男	-	-	-	-	-	-	-	-	-	-	-	-	-
	女	-	-	-	-	-	-	-	-	-	-	-	-	-
	不詳	-	-	-	-	-	-	-	-	-	-	-	-	-

北 区

		総数	1月	2月	3月	4月	5月	6月	7月	8月	9月	10月	11月	12月
総数	総数	4	1	1	-	1	-	-	-	-	-	-	1	-
	男	1	-	1	-	-	-	-	-	-	-	-	-	-
	女	3	1	-	-	1	-	-	-	-	-	-	1	-
	不詳	-	-	-	-	-	-	-	-	-	-	-	-	-
妊娠満22週以後の死産	総数	2	1	-	-	-	-	-	-	-	-	-	1	-
	男	-	-	-	-	-	-	-	-	-	-	-	-	-
	女	2	1	-	-	-	-	-	-	-	-	-	1	-
	不詳	-	-	-	-	-	-	-	-	-	-	-	-	-
早期新生児死亡 (生後1週(7日)未満の死亡)	総数	2	-	1	-	1	-	-	-	-	-	-	-	-
	男	1	-	1	-	-	-	-	-	-	-	-	-	-
	女	1	-	-	-	1	-	-	-	-	-	-	-	-
	不詳	-	-	-	-	-	-	-	-	-	-	-	-	-

表6-1 周産期死亡数、妊娠満22週以後の死産—早期新生児死亡・性・死亡月・区別

大宮区		総数	1月	2月	3月	4月	5月	6月	7月	8月	9月	10月	11月	12月
総数	総数	4	-	-	1	1	1	-	1	-	-	-	-	-
	男	2	-	-	1	1	-	-	-	-	-	-	-	-
	女	2	-	-	-	-	1	-	1	-	-	-	-	-
妊娠満22週以後の死産	総数	3	-	-	1	1	-	-	1	-	-	-	-	-
	男	2	-	-	1	1	-	-	-	-	-	-	-	-
	女	1	-	-	-	-	-	-	1	-	-	-	-	-
早期新生児死亡 (生後1週(7日)未満の死亡)	総数	1	-	-	-	-	1	-	-	-	-	-	-	-
	男	-	-	-	-	-	-	-	-	-	-	-	-	-
	女	1	-	-	-	-	1	-	-	-	-	-	-	-
見沼区	総数	5	1	-	-	-	-	1	1	-	-	-	-	2
	男	4	1	-	-	-	-	1	1	-	-	-	-	1
	女	1	-	-	-	-	-	-	-	-	-	-	-	1
妊娠満22週以後の死産	総数	5	1	-	-	-	-	1	1	-	-	-	-	2
	男	4	1	-	-	-	-	1	1	-	-	-	-	1
	女	1	-	-	-	-	-	-	-	-	-	-	-	1
早期新生児死亡 (生後1週(7日)未満の死亡)	総数	-	-	-	-	-	-	-	-	-	-	-	-	-
	男	-	-	-	-	-	-	-	-	-	-	-	-	-
	女	-	-	-	-	-	-	-	-	-	-	-	-	-
中央区	総数	4	-	-	-	1	1	1	-	-	1	-	-	-
	男	3	-	-	-	1	-	1	-	-	1	-	-	-
	女	1	-	-	-	-	1	-	-	-	-	-	-	-
妊娠満22週以後の死産	総数	2	-	-	-	1	1	-	-	-	-	-	-	-
	男	1	-	-	-	1	-	-	-	-	-	-	-	-
	女	1	-	-	-	-	1	-	-	-	-	-	-	-
早期新生児死亡 (生後1週(7日)未満の死亡)	総数	2	-	-	-	-	-	1	-	-	1	-	-	-
	男	2	-	-	-	-	-	1	-	-	1	-	-	-
	女	-	-	-	-	-	-	-	-	-	-	-	-	-

表6-1 周産期死亡数、妊娠満22週以後の死産—早期新生児死亡・性・死亡月・区別

桜 区		総数	1月	2月	3月	4月	5月	6月	7月	8月	9月	10月	11月	12月
総数	総数	1	-	-	-	-	-	-	1	-	-	-	-	-
	男	1	-	-	-	-	-	-	1	-	-	-	-	-
	女	-	-	-	-	-	-	-	-	-	-	-	-	-
妊娠満22週以後の死産	総数	1	-	-	-	-	-	-	1	-	-	-	-	-
	男	1	-	-	-	-	-	-	1	-	-	-	-	-
	女	-	-	-	-	-	-	-	-	-	-	-	-	-
早期新生児死亡 (生後1週(7日)未満の死亡)	総数	-	-	-	-	-	-	-	-	-	-	-	-	-
	男	-	-	-	-	-	-	-	-	-	-	-	-	-
	女	-	-	-	-	-	-	-	-	-	-	-	-	-
浦和区	総数	4	-	-	-	1	-	-	1	-	-	-	1	1
	男	2	-	-	-	1	-	-	-	-	-	-	1	-
	女	2	-	-	-	-	-	-	1	-	-	-	-	1
妊娠満22週以後の死産	総数	4	-	-	-	1	-	-	1	-	-	-	1	1
	男	2	-	-	-	1	-	-	-	-	-	-	1	-
	女	2	-	-	-	-	-	-	1	-	-	-	-	1
早期新生児死亡 (生後1週(7日)未満の死亡)	総数	-	-	-	-	-	-	-	-	-	-	-	-	-
	男	-	-	-	-	-	-	-	-	-	-	-	-	-
	女	-	-	-	-	-	-	-	-	-	-	-	-	-
南 区	総数	4	-	-	-	2	1	1	-	-	-	-	-	-
	男	2	-	-	-	1	-	1	-	-	-	-	-	-
	女	2	-	-	-	1	1	-	-	-	-	-	-	-
妊娠満22週以後の死産	総数	3	-	-	-	2	1	-	-	-	-	-	-	-
	男	1	-	-	-	1	-	-	-	-	-	-	-	-
	女	2	-	-	-	1	1	-	-	-	-	-	-	-
早期新生児死亡 (生後1週(7日)未満の死亡)	総数	1	-	-	-	-	-	1	-	-	-	-	-	-
	男	1	-	-	-	-	-	1	-	-	-	-	-	-
	女	-	-	-	-	-	-	-	-	-	-	-	-	-

表 6 - 1 周産期死亡数、妊娠満 2 2 週以後の死産—早期新生児死亡・性・死亡月・区別

緑 区

		総 数	1 月	2 月	3 月	4 月	5 月	6 月	7 月	8 月	9 月	10 月	11 月	12 月
総数	総数	3	1	-	1	-	-	-	-	1	-	-	-	-
	男	-	-	-	-	-	-	-	-	-	-	-	-	-
	女	3	1	-	1	-	-	-	-	1	-	-	-	-
	不詳	-	-	-	-	-	-	-	-	-	-	-	-	-
妊娠満 2 2 週以後の死産	総数	3	1	-	1	-	-	-	-	1	-	-	-	-
	男	-	-	-	-	-	-	-	-	-	-	-	-	-
	女	3	1	-	1	-	-	-	-	1	-	-	-	-
	不詳	-	-	-	-	-	-	-	-	-	-	-	-	-
早期新生児死亡 (生後1週(7日)未満の死亡)	総数	-	-	-	-	-	-	-	-	-	-	-	-	-
	男	-	-	-	-	-	-	-	-	-	-	-	-	-
	女	-	-	-	-	-	-	-	-	-	-	-	-	-
	不詳	-	-	-	-	-	-	-	-	-	-	-	-	-

岩槻区

		総 数	1 月	2 月	3 月	4 月	5 月	6 月	7 月	8 月	9 月	10 月	11 月	12 月
総数	総数	7	1	-	-	-	-	2	1	1	1	1	-	-
	男	4	1	-	-	-	-	1	1	-	-	1	-	-
	女	3	-	-	-	-	-	1	-	1	1	-	-	-
	不詳	-	-	-	-	-	-	-	-	-	-	-	-	-
妊娠満 2 2 週以後の死産	総数	7	1	-	-	-	-	2	1	1	1	1	-	-
	男	4	1	-	-	-	-	1	1	-	-	1	-	-
	女	3	-	-	-	-	-	1	-	1	1	-	-	-
	不詳	-	-	-	-	-	-	-	-	-	-	-	-	-
早期新生児死亡 (生後1週(7日)未満の死亡)	総数	-	-	-	-	-	-	-	-	-	-	-	-	-
	男	-	-	-	-	-	-	-	-	-	-	-	-	-
	女	-	-	-	-	-	-	-	-	-	-	-	-	-
	不詳	-	-	-	-	-	-	-	-	-	-	-	-	-

表6-2 周産期死亡数、母側病態・母の年齢（5歳階級）別

	総数	14歳以下	15～19歳	20～24歳	25～29歳	30～34歳	35～39歳	40～44歳	45～49歳	50歳以上	不詳	周産期死亡率 出産千対
総数	36	-	-	2	7	12	10	5	-	-	-	3.3
P00-P04 母体側要因並びに妊娠及び分娩の合併症により影響を受けた胎児及び新生児	19	-	-	1	1	8	6	3	-	-	-	1.8
P00 現在の妊娠とは無関係の場合もありうる母体の病態により影響を受けた胎児及び新生児	7	-	-	1	-	2	4	-	-	-	-	0.6
P01 母体の妊娠合併症により影響を受けた胎児及び新生児	2	-	-	-	-	2	-	-	-	-	-	0.2
P02 胎盤、臍帯及び卵膜の合併症により影響を受けた胎児及び新生児	10	-	-	-	1	4	2	3	-	-	-	0.9
P03 その他の合併症により影響を受けた胎児及び新生児	-	-	-	-	-	-	-	-	-	-	-	-
P04 胎盤または母乳を介して有害な影響を受けた胎児及び新生児	-	-	-	-	-	-	-	-	-	-	-	-
P99 母体に原因なし	17	-	-	1	6	4	4	2	-	-	-	1.6

※注：出産数は出生数＋妊娠満22週以後の死産数

表 6-3 周産期死亡数、児側病態別

	周産期死亡数			周産期死亡率 (出産千対)	妊娠満22週以後の死産率 (出産千対)	早期新生児死亡率 (出生千対)
	総数	妊娠満22週以後の死産数	早期新生児死亡数			
総数	36	30	6	3.3	2.8	0.6
XVI 周産期に発生した病態 (P00-P04 除く)	31	30	1	2.9	2.8	0.1
P05-P08 妊娠期間及び胎児発育に関連する障害	2	2	-	0.2	0.2	-
P10-P15 出産外傷	-	-	-	-	-	-
P20-P29 周産期に特異的な呼吸障害及び心血管障害	2	1	1	0.2	0.1	0.1
P35-P39 周産期に特異的な感染症	-	-	-	-	-	-
P50-P61 胎児及び新生児の出血性障害及び血液障害	2	2	-	0.2	0.2	-
P70-P74 胎児及び新生児に特異的な一過性の内分泌障害及び代謝障害	-	-	-	-	-	-
P76-P78 胎児及び新生児の消化器系障害	-	-	-	-	-	-
P80-P83 胎児及び新生児の外皮及び体温調節に関連する病態	2	2	-	0.2	0.2	-
P90-P96 周産期に発生したその他の障害	23	23	-	2.1	2.1	-
XVII 先天奇形、変形及び染色体異常	5	-	5	0.5	-	0.5
Q00-Q07 神経系の先天奇形	-	-	-	-	-	-
Q10-Q18 眼、耳、顔面及び頸部の先天奇形	-	-	-	-	-	-
Q20-Q28 循環器系の先天奇形	2	-	2	0.2	-	0.2
Q30-Q34 呼吸器系の先天奇形	1	-	1	0.1	-	0.1
Q35-Q37 唇裂及び口蓋裂	-	-	-	-	-	-
Q38-Q45 消化器系のその他の先天奇形	-	-	-	-	-	-
Q50-Q56 生殖器の先天奇形	-	-	-	-	-	-
Q60-Q64 腎尿路系の先天奇形	1	-	1	0.1	-	0.1
Q65-Q79 筋骨格系の先天奇形及び変形	-	-	-	-	-	-
Q80-Q89 その他の先天奇形	-	-	-	-	-	-
Q90-Q99 染色体異常、他に分類されないもの	1	-	1	0.1	-	0.1
I 感染症及び寄生虫症	-	-	-	-	-	-
II 新生物	-	-	-	-	-	-
III 血液及び造血器の疾患並びに免疫機構の障害	-	-	-	-	-	-
IV 内分泌、栄養及び代謝疾患	-	-	-	-	-	-

	周産期死亡数			周産期死亡率 (出産千対)	妊娠満22週以後の死産率 (出産千対)	早期新生児死亡率 (出生千対)
	総数	妊娠満22週以後の死産数	早期新生児死亡数			
V 精神及び行動の障害	-	-	-	-	-	-
VI 神経系の疾患	-	-	-	-	-	-
VII 眼及び付属器の疾患	-	-	-	-	-	-
VIII 耳及び乳様突起の疾患	-	-	-	-	-	-
IX 循環器系の疾患	-	-	-	-	-	-
X 呼吸器系の疾患	-	-	-	-	-	-
X I 消化器系の疾患	-	-	-	-	-	-
X II 皮膚及び皮下組織の疾患	-	-	-	-	-	-
X III 筋骨格系及び結合組織の疾患	-	-	-	-	-	-
X IV 腎尿路生殖器系の疾患	-	-	-	-	-	-
X VIII 症状、徴候及び異常臨床所見・異常検査所見で他に分類されないもの	-	-	-	-	-	-
X IX 損傷、中毒及びその他の外因の影響	-	-	-	-	-	-
X X 傷病及び死亡の外因	-	-	-	-	-	-

※注：出産数は出生数＋妊娠満22週以後の死産数

第7節 婚姻統計

表7-1 婚姻件数、届出月・区別

	総数	1月	2月	3月	4月	5月	6月	7月	8月	9月	10月	11月	12月
さいたま市	6,646	477	478	663	579	559	530	604	495	443	478	823	517
西区	396	30	35	30	34	40	29	31	30	29	35	38	35
北区	777	53	49	69	78	69	59	81	61	39	62	102	55
大宮区	683	55	42	81	65	52	36	54	49	49	44	93	63
見沼区	765	56	71	76	62	71	67	71	53	49	58	75	56
中央区	547	31	40	52	42	54	42	41	58	39	33	68	47
桜区	528	36	48	56	53	42	43	42	41	36	32	69	30
浦和区	764	64	44	75	48	66	56	82	54	55	56	104	60
南区	1,223	77	85	122	113	94	106	107	85	84	95	162	93
緑区	524	37	34	55	48	45	48	56	27	40	34	56	44
岩槻区	439	38	30	47	36	26	44	39	37	23	29	56	34

表7-2 婚姻件数、夫妻の一方が日本人と結婚した外国人の国籍・区別

	国籍	婚姻数										
		さいたま市	西区	北区	大宮区	見沼区	中央区	桜区	浦和区	南区	緑区	岩槻区
夫妻の一方が外国	総数	264	13	27	38	37	21	24	30	44	15	15
夫日本・妻外国	総数	215	13	21	32	31	17	19	24	30	13	15
	韓国・朝鮮	29	-	3	2	8	3	-	6	7	-	-
	中国	124	5	11	24	15	9	14	13	17	5	11
	フィリピン	34	4	3	5	4	1	4	3	3	4	3
	タイ	6	2	1	-	1	2	-	-	-	-	-
	米国	1	1	-	-	-	-	-	-	-	-	-
	英国	-	-	-	-	-	-	-	-	-	-	-
	ブラジル	-	-	-	-	-	-	-	-	-	-	-
	ペルー	1	-	-	-	-	-	-	-	-	1	-
その他の国	20	1	3	1	3	2	1	2	3	3	1	
妻日本・夫外国	総数	49	-	6	6	6	4	5	6	14	2	-
	韓国・朝鮮	14	-	1	1	1	1	1	2	5	2	-
	中国	4	-	-	1	2	1	-	-	-	-	-
	フィリピン	2	-	1	-	-	-	-	-	1	-	-
	タイ	-	-	-	-	-	-	-	-	-	-	-
	米国	6	-	1	2	1	1	-	1	-	-	-
	英国	4	-	1	-	1	-	-	-	2	-	-
	ブラジル	1	-	-	1	-	-	-	-	-	-	-
	ペルー	-	-	-	-	-	-	-	-	-	-	-
その他の国	18	-	2	1	1	1	4	3	6	-	-	

表7-3 婚姻件数、夫の年齢（5歳階級）・妻の年齢（5歳階級）・夫の初婚-再婚・妻の初婚-再婚・区別

さいたま市

妻の年齢		夫の年齢																			
		総 数		19歳以下		20～24歳		25～29歳		30～34歳		35～39歳		40～44歳		45～49歳		50歳以上		不 詳	
		初婚	再婚	初婚	再婚	初婚	再婚	初婚	再婚	初婚	再婚	初婚	再婚	初婚	再婚	初婚	再婚	初婚	再婚	初婚	再婚
総 数	初婚	4,213	435	27	1	415	8	1,676	46	1,198	89	624	121	201	89	56	48	16	33	-	-
	再婚	359	355	-	-	9	4	69	17	107	41	82	66	45	54	23	52	24	121	-	-
19以下	初婚	61	12	21	1	30	3	6	2	3	1	-	2	-	1	1	-	-	2	-	-
	再婚	-	-	-	-	-	-	-	-	-	-	-	-	-	-	-	-	-	-	-	-
20～24	初婚	649	66	5	-	270	5	246	18	90	17	30	8	6	8	2	7	-	3	-	-
	再婚	8	9	-	-	2	2	3	2	1	3	-	1	2	1	-	-	-	-	-	-
25～29	初婚	1,954	121	1	-	102	-	1,229	22	489	37	112	33	17	16	2	10	2	3	-	-
	再婚	69	34	-	-	4	2	29	4	19	16	11	9	2	-	2	3	2	-	-	-
30～34	初婚	1,020	105	-	-	11	-	171	2	514	21	258	43	57	27	7	7	2	5	-	-
	再婚	109	51	-	-	3	-	19	5	51	13	23	16	7	7	4	8	2	2	-	-
35～39	初婚	392	78	-	-	2	-	24	2	94	12	178	30	74	21	16	10	4	3	-	-
	再婚	94	81	-	-	-	-	13	5	27	6	31	30	19	15	3	11	1	14	-	-
40～44	初婚	114	35	-	-	-	-	-	-	7	1	37	4	45	16	22	8	3	6	-	-
	再婚	44	65	-	-	-	-	4	1	6	3	15	9	11	25	5	12	3	15	-	-
45～49	初婚	21	13	-	-	-	-	-	-	1	-	9	1	2	-	5	6	4	6	-	-
	再婚	21	47	-	-	-	-	1	-	3	-	1	1	4	6	5	16	7	24	-	-
50以上	初婚	2	5	-	-	-	-	-	-	-	-	-	-	-	-	1	-	1	5	-	-
	再婚	14	68	-	-	-	-	-	-	-	-	1	-	-	-	4	2	9	66	-	-
不 詳	初婚	-	-	-	-	-	-	-	-	-	-	-	-	-	-	-	-	-	-	-	-
	再婚	-	-	-	-	-	-	-	-	-	-	-	-	-	-	-	-	-	-	-	-

※注1：婚姻件数は平成23年に結婚生活に入り届け出たもの

注2：年齢は同居時年齢

表7-3 婚姻件数、夫の年齢（5歳階級）・妻の年齢（5歳階級）・夫の初婚-再婚・妻の初婚-再婚・区別

西 区

妻の年齢		夫の年齢																			
		総 数		19歳以下		20～24歳		25～29歳		30～34歳		35～39歳		40～44歳		45～49歳		50歳以上		不 詳	
		初婚	再婚	初婚	再婚	初婚	再婚	初婚	再婚	初婚	再婚	初婚	再婚	初婚	再婚	初婚	再婚	初婚	再婚	初婚	再婚
総 数	初婚	240	23	5	-	34	1	91	-	53	5	37	7	15	7	4	2	1	1	-	-
	再婚	29	21	-	-	1	-	6	2	8	1	10	4	2	6	1	4	1	4	-	-
19以下	初婚	9	-	3	-	3	-	2	-	-	-	-	-	-	-	1	-	-	-	-	-
	再婚	-	-	-	-	-	-	-	-	-	-	-	-	-	-	-	-	-	-	-	-
20～24	初婚	57	3	2	-	23	1	20	-	8	1	3	-	-	1	1	-	-	-	-	-
	再婚	-	1	-	-	-	-	-	1	-	-	-	-	-	-	-	-	-	-	-	-
25～29	初婚	91	4	-	-	8	-	60	-	19	1	4	2	-	-	-	1	-	-	-	-
	再婚	9	1	-	-	1	-	3	-	1	-	4	1	-	-	-	-	-	-	-	-
30～34	初婚	51	9	-	-	-	-	8	-	24	3	15	2	4	3	-	-	-	1	-	-
	再婚	7	2	-	-	-	-	2	1	3	-	-	1	2	-	-	-	-	-	-	-
35～39	初婚	22	5	-	-	-	-	1	-	2	-	14	3	5	1	-	1	-	-	-	-
	再婚	6	6	-	-	-	-	1	-	2	1	3	2	-	2	-	1	-	-	-	-
40～44	初婚	9	2	-	-	-	-	-	-	-	-	1	-	6	2	1	-	1	-	-	-
	再婚	5	4	-	-	-	-	-	-	1	-	3	-	-	2	-	2	1	-	-	-
45～49	初婚	1	-	-	-	-	-	-	-	-	-	-	-	-	-	1	-	-	-	-	-
	再婚	1	5	-	-	-	-	-	-	1	-	-	-	-	2	-	1	-	2	-	-
50以上	初婚	-	-	-	-	-	-	-	-	-	-	-	-	-	-	-	-	-	-	-	-
	再婚	1	2	-	-	-	-	-	-	-	-	-	-	-	-	1	-	-	2	-	-
不 詳	初婚	-	-	-	-	-	-	-	-	-	-	-	-	-	-	-	-	-	-	-	-
	再婚	-	-	-	-	-	-	-	-	-	-	-	-	-	-	-	-	-	-	-	-

※注1：婚姻件数は平成23年に結婚生活に入り届け出たもの

注2：年齢は同居時年齢

表7-3 婚姻件数、夫の年齢（5歳階級）・妻の年齢（5歳階級）・夫の初婚-再婚・妻の初婚-再婚・区別

北 区

妻の年齢		夫の年齢																			
		総 数		19歳以下		20～24歳		25～29歳		30～34歳		35～39歳		40～44歳		45～49歳		50歳以上		不 詳	
		初婚	再婚	初婚	再婚	初婚	再婚	初婚	再婚	初婚	再婚	初婚	再婚	初婚	再婚	初婚	再婚	初婚	再婚	初婚	再婚
総 数	初婚	516	44	3	-	45	2	198	4	152	8	81	11	28	11	6	1	3	7	-	-
	再婚	38	42	-	-	1	1	2	1	9	3	13	8	7	5	4	6	2	18	-	-
19以下	初婚	5	1	2	-	2	1	1	-	-	-	-	-	-	-	-	-	-	-	-	-
	再婚	-	-	-	-	-	-	-	-	-	-	-	-	-	-	-	-	-	-	-	-
20～24	初婚	74	5	1	-	30	1	29	1	8	1	6	1	-	1	-	-	-	-	-	-
	再婚	-	-	-	-	-	-	-	-	-	-	-	-	-	-	-	-	-	-	-	-
25～29	初婚	226	14	-	-	10	-	143	2	61	4	11	6	1	2	-	-	-	-	-	-
	再婚	4	2	-	-	-	1	-	1	2	-	1	-	1	-	-	-	-	-	-	-
30～34	初婚	135	10	-	-	3	-	22	1	72	1	33	1	5	3	-	1	-	3	-	-
	再婚	11	4	-	-	1	-	1	-	3	-	4	2	2	1	-	1	-	-	-	-
35～39	初婚	57	7	-	-	-	-	3	-	11	1	27	3	13	3	3	-	-	-	-	-
	再婚	13	10	-	-	-	-	1	-	3	1	5	3	3	-	1	1	-	5	-	-
40～44	初婚	14	6	-	-	-	-	-	-	1	2	-	9	2	2	-	1	3	-	-	-
	再婚	3	12	-	-	-	-	-	-	1	2	2	2	-	3	-	-	-	5	-	-
45～49	初婚	5	1	-	-	-	-	-	-	-	-	2	-	-	-	1	-	2	1	-	-
	再婚	4	8	-	-	-	-	-	-	-	-	-	1	1	1	2	4	1	2	-	-
50以上	初婚	-	-	-	-	-	-	-	-	-	-	-	-	-	-	-	-	-	-	-	-
	再婚	3	6	-	-	-	-	-	-	-	-	1	-	-	-	1	-	1	6	-	-
不 詳	初婚	-	-	-	-	-	-	-	-	-	-	-	-	-	-	-	-	-	-	-	-
	再婚	-	-	-	-	-	-	-	-	-	-	-	-	-	-	-	-	-	-	-	-

※注1：婚姻件数は平成23年に結婚生活に入り届け出たもの

注2：年齢は同居時年齢

表7-3 婚姻件数、夫の年齢（5歳階級）・妻の年齢（5歳階級）・夫の初婚-再婚・妻の初婚-再婚・区別

大宮区

妻の年齢		夫の年齢																			
		総数		19歳以下		20～24歳		25～29歳		30～34歳		35～39歳		40～44歳		45～49歳		50歳以上		不詳	
		初婚	再婚	初婚	再婚	初婚	再婚	初婚	再婚	初婚	再婚	初婚	再婚	初婚	再婚	初婚	再婚	初婚	再婚	初婚	再婚
総数	初婚	452	55	-	-	29	-	184	6	139	13	64	15	24	7	9	8	3	6	-	-
	再婚	32	37	-	-	1	1	5	-	9	2	6	6	3	6	5	4	3	18	-	-
19以下	初婚	3	2	-	-	2	-	1	1	-	-	-	1	-	-	-	-	-	-	-	-
	再婚	-	-	-	-	-	-	-	-	-	-	-	-	-	-	-	-	-	-	-	-
20～24	初婚	59	7	-	-	19	-	28	1	9	2	2	2	1	-	-	2	-	-	-	-
	再婚	2	1	-	-	-	-	1	-	-	-	-	-	1	1	-	-	-	-	-	-
25～29	初婚	221	23	-	-	8	-	139	3	57	6	12	5	4	5	1	3	-	1	-	-
	再婚	5	4	-	-	1	1	1	-	1	1	1	1	1	-	-	1	-	-	-	-
30～34	初婚	106	10	-	-	-	-	15	1	57	3	26	5	6	-	2	1	-	-	-	-
	再婚	6	6	-	-	-	-	1	-	3	-	1	2	-	2	-	1	1	1	-	-
35～39	初婚	52	5	-	-	-	-	1	-	16	2	19	1	10	1	5	-	1	1	-	-
	再婚	10	5	-	-	-	-	1	-	5	-	1	2	-	-	2	1	1	2	-	-
40～44	初婚	7	3	-	-	-	-	-	-	-	-	3	1	3	1	1	-	-	1	-	-
	再婚	7	7	-	-	-	-	1	-	-	1	3	1	1	3	2	-	-	2	-	-
45～49	初婚	3	3	-	-	-	-	-	-	-	-	2	-	-	-	-	2	1	1	-	-
	再婚	1	5	-	-	-	-	-	-	-	-	-	-	-	-	-	1	1	4	-	-
50以上	初婚	1	2	-	-	-	-	-	-	-	-	-	-	-	-	-	-	1	2	-	-
	再婚	1	9	-	-	-	-	-	-	-	-	-	-	-	-	1	-	-	9	-	-
不詳	初婚	-	-	-	-	-	-	-	-	-	-	-	-	-	-	-	-	-	-	-	-
	再婚	-	-	-	-	-	-	-	-	-	-	-	-	-	-	-	-	-	-	-	-

※注1：婚姻件数は平成23年に結婚生活に入り届け出たもの

注2：年齢は同居時年齢

表7-3 婚姻件数、夫の年齢（5歳階級）・妻の年齢（5歳階級）・夫の初婚-再婚・妻の初婚-再婚・区別

見沼区

妻の年齢		夫の年齢																			
		総数		19歳以下		20～24歳		25～29歳		30～34歳		35～39歳		40～44歳		45～49歳		50歳以上		不詳	
		初婚	再婚	初婚	再婚	初婚	再婚	初婚	再婚	初婚	再婚	初婚	再婚	初婚	再婚	初婚	再婚	初婚	再婚	初婚	再婚
総数	初婚	453	74	3	-	64	-	167	12	119	15	78	16	14	18	7	9	1	4	-	-
	再婚	35	67	-	-	1	-	7	5	12	10	11	12	3	11	1	10	-	19	-	-
19以下	初婚	8	-	3	-	5	-	-	-	-	-	-	-	-	-	-	-	-	-	-	-
	再婚	-	-	-	-	-	-	-	-	-	-	-	-	-	-	-	-	-	-	-	-
20～24	初婚	87	18	-	-	38	-	28	5	15	5	5	3	1	2	-	2	-	1	-	-
	再婚	-	2	-	-	-	-	-	-	-	1	-	1	-	-	-	-	-	-	-	-
25～29	初婚	207	18	-	-	20	-	118	7	48	4	20	3	1	1	-	2	-	1	-	-
	再婚	7	8	-	-	-	-	5	1	1	5	1	1	-	-	-	1	-	-	-	-
30～34	初婚	101	16	-	-	1	-	18	-	46	3	28	5	6	7	1	1	1	-	-	-
	再婚	10	13	-	-	1	-	1	3	5	3	2	2	-	3	1	1	-	1	-	-
35～39	初婚	36	11	-	-	-	-	3	-	8	3	19	4	5	4	1	-	-	-	-	-
	再婚	14	12	-	-	-	-	1	1	5	1	7	6	1	1	-	2	-	1	-	-
40～44	初婚	10	9	-	-	-	-	-	-	1	-	5	1	1	4	3	4	-	-	-	-
	再婚	2	14	-	-	-	-	-	-	-	-	-	2	2	7	-	4	-	1	-	-
45～49	初婚	4	2	-	-	-	-	-	-	1	-	1	-	-	-	2	-	-	2	-	-
	再婚	2	8	-	-	-	-	-	-	1	-	1	-	-	-	-	1	-	7	-	-
50以上	初婚	-	-	-	-	-	-	-	-	-	-	-	-	-	-	-	-	-	-	-	-
	再婚	-	10	-	-	-	-	-	-	-	-	-	-	-	-	-	1	-	9	-	-
不詳	初婚	-	-	-	-	-	-	-	-	-	-	-	-	-	-	-	-	-	-	-	-
	再婚	-	-	-	-	-	-	-	-	-	-	-	-	-	-	-	-	-	-	-	-

※注1：婚姻件数は平成23年に結婚生活に入り届け出たもの

注2：年齢は同居時年齢

表7-3 婚姻件数、夫の年齢（5歳階級）・妻の年齢（5歳階級）・夫の初婚-再婚・妻の初婚-再婚・区別

中央区

妻の年齢		夫の年齢																			
		総数		19歳以下		20～24歳		25～29歳		30～34歳		35～39歳		40～44歳		45～49歳		50歳以上		不詳	
		初婚	再婚	初婚	再婚	初婚	再婚	初婚	再婚	初婚	再婚	初婚	再婚	初婚	再婚	初婚	再婚	初婚	再婚	初婚	再婚
総数	初婚	375	30	1	-	39	-	159	3	102	6	51	4	18	7	3	7	2	3	-	-
	再婚	27	12	-	-	-	-	4	1	7	1	3	3	2	2	4	1	7	4	-	-
19以下	初婚	5	-	1	-	4	-	-	-	-	-	-	-	-	-	-	-	-	-	-	-
	再婚	-	-	-	-	-	-	-	-	-	-	-	-	-	-	-	-	-	-	-	-
20～24	初婚	59	2	-	-	22	-	26	1	6	-	4	-	1	-	-	-	-	1	-	-
	再婚	1	-	-	-	-	-	1	-	-	-	-	-	-	-	-	-	-	-	-	-
25～29	初婚	172	12	-	-	11	-	109	2	42	4	8	1	1	3	-	2	1	-	-	-
	再婚	2	1	-	-	-	-	1	-	-	1	-	-	-	-	1	-	-	-	-	-
30～34	初婚	97	6	-	-	2	-	21	-	45	2	25	2	3	1	-	1	1	-	-	-
	再婚	10	-	-	-	-	-	1	-	5	-	2	-	1	-	1	-	-	-	-	-
35～39	初婚	30	6	-	-	-	-	3	-	6	-	12	1	8	2	1	1	-	2	-	-
	再婚	2	4	-	-	-	-	-	1	2	-	-	2	-	-	-	-	-	1	-	-
40～44	初婚	10	3	-	-	-	-	-	-	3	-	1	-	5	1	1	2	-	-	-	-
	再婚	3	3	-	-	-	-	-	-	-	-	1	1	-	2	1	-	1	-	-	-
45～49	初婚	2	1	-	-	-	-	-	-	-	-	1	-	-	-	1	1	-	-	-	-
	再婚	4	2	-	-	-	-	1	-	-	-	-	-	1	-	-	1	2	1	-	-
50以上	初婚	-	-	-	-	-	-	-	-	-	-	-	-	-	-	-	-	-	-	-	-
	再婚	5	2	-	-	-	-	-	-	-	-	-	-	-	-	1	-	4	2	-	-
不詳	初婚	-	-	-	-	-	-	-	-	-	-	-	-	-	-	-	-	-	-	-	-
	再婚	-	-	-	-	-	-	-	-	-	-	-	-	-	-	-	-	-	-	-	-

※注1：婚姻件数は平成23年に結婚生活に入り届け出たもの

注2：年齢は同居時年齢

表7-3 婚姻件数、夫の年齢（5歳階級）・妻の年齢（5歳階級）・夫の初婚-再婚・妻の初婚-再婚・区別

桜区

妻の年齢		夫の年齢																			
		総数		19歳以下		20～24歳		25～29歳		30～34歳		35～39歳		40～44歳		45～49歳		50歳以上		不詳	
		初婚	再婚	初婚	再婚	初婚	再婚	初婚	再婚	初婚	再婚	初婚	再婚	初婚	再婚	初婚	再婚	初婚	再婚	初婚	再婚
総数	初婚	300	28	5	-	36	2	105	4	96	4	40	11	14	4	2	2	2	1	-	-
	再婚	36	34	-	-	1	1	10	3	11	7	4	5	5	3	1	7	4	8	-	-
19以下	初婚	10	4	5	-	4	2	-	1	1	-	-	1	-	-	-	-	-	-	-	-
	再婚	-	-	-	-	-	-	-	-	-	-	-	-	-	-	-	-	-	-	-	-
20～24	初婚	51	6	-	-	21	-	18	-	9	3	3	-	-	2	-	-	-	1	-	-
	再婚	3	2	-	-	1	1	1	-	1	1	-	-	-	-	-	-	-	-	-	-
25～29	初婚	133	8	-	-	9	-	76	3	38	-	7	3	3	1	-	1	-	-	-	-
	再婚	9	4	-	-	-	-	5	-	4	2	-	2	-	-	-	-	-	-	-	-
30～34	初婚	73	4	-	-	1	-	11	-	43	1	16	3	2	-	-	-	-	-	-	-
	再婚	7	6	-	-	-	-	1	1	4	3	2	-	-	-	2	-	-	-	-	-
35～39	初婚	26	4	-	-	1	-	-	-	5	-	12	3	6	1	1	-	1	-	-	-
	再婚	5	6	-	-	-	-	2	1	1	1	1	2	1	1	-	1	-	-	-	-
40～44	初婚	6	2	-	-	-	-	-	-	-	-	1	1	3	-	1	1	1	-	-	-
	再婚	7	4	-	-	-	-	1	1	1	-	1	1	3	1	1	1	-	-	-	-
45～49	初婚	1	-	-	-	-	-	-	-	-	-	1	-	-	-	-	-	-	-	-	-
	再婚	2	7	-	-	-	-	-	-	-	-	-	-	1	1	-	3	1	3	-	-
50以上	初婚	-	-	-	-	-	-	-	-	-	-	-	-	-	-	-	-	-	-	-	-
	再婚	3	5	-	-	-	-	-	-	-	-	-	-	-	-	-	-	3	5	-	-
不詳	初婚	-	-	-	-	-	-	-	-	-	-	-	-	-	-	-	-	-	-	-	-
	再婚	-	-	-	-	-	-	-	-	-	-	-	-	-	-	-	-	-	-	-	-

※注1：婚姻件数は平成23年に結婚生活に入り届け出たもの

注2：年齢は同居時年齢

表7-3 婚姻件数、夫の年齢（5歳階級）・妻の年齢（5歳階級）・夫の初婚-再婚・妻の初婚-再婚・区別

浦和区

妻の年齢		夫の年齢																			
		総数		19歳以下		20～24歳		25～29歳		30～34歳		35～39歳		40～44歳		45～49歳		50歳以上		不詳	
		初婚	再婚	初婚	再婚	初婚	再婚	初婚	再婚	初婚	再婚	初婚	再婚	初婚	再婚	初婚	再婚	初婚	再婚	初婚	再婚
総数	初婚	499	46	2	-	21	-	209	4	150	11	83	8	24	9	9	8	1	6	-	-
	再婚	34	37	-	-	-	-	9	-	13	5	5	9	2	5	2	6	3	12	-	-
19以下	初婚	2	1	1	-	1	-	-	-	-	-	-	-	-	-	-	-	-	1	-	-
	再婚	-	-	-	-	-	-	-	-	-	-	-	-	-	-	-	-	-	-	-	-
20～24	初婚	42	5	1	-	11	-	17	3	9	1	3	-	1	-	-	1	-	-	-	-
	再婚	-	-	-	-	-	-	-	-	-	-	-	-	-	-	-	-	-	-	-	-
25～29	初婚	256	10	-	-	8	-	164	1	65	6	17	1	1	2	-	-	1	-	-	-
	再婚	7	5	-	-	-	-	3	-	2	2	1	2	-	-	-	1	1	-	-	-
30～34	初婚	133	13	-	-	1	-	26	-	64	3	36	4	5	3	1	3	-	-	-	-
	再婚	11	5	-	-	-	-	2	-	7	2	1	3	-	-	-	-	1	-	-	-
35～39	初婚	46	11	-	-	-	-	2	-	11	1	18	3	12	3	3	4	-	-	-	-
	再婚	9	8	-	-	-	-	2	-	3	1	3	2	1	4	-	-	-	1	-	-
40～44	初婚	18	3	-	-	-	-	-	-	1	-	8	-	4	1	5	-	-	2	-	-
	再婚	6	7	-	-	-	-	2	-	1	-	-	2	1	1	1	2	1	2	-	-
45～49	初婚	2	1	-	-	-	-	-	-	-	-	1	-	1	-	-	-	-	1	-	-
	再婚	1	2	-	-	-	-	-	-	-	-	-	-	-	-	1	2	-	-	-	-
50以上	初婚	-	2	-	-	-	-	-	-	-	-	-	-	-	-	-	-	-	2	-	-
	再婚	-	10	-	-	-	-	-	-	-	-	-	-	-	-	-	1	-	9	-	-
不詳	初婚	-	-	-	-	-	-	-	-	-	-	-	-	-	-	-	-	-	-	-	-
	再婚	-	-	-	-	-	-	-	-	-	-	-	-	-	-	-	-	-	-	-	-

※注1：婚姻件数は平成23年に結婚生活に入り届け出たもの

注2：年齢は同居時年齢

表7-3 婚姻件数、夫の年齢（5歳階級）・妻の年齢（5歳階級）・夫の初婚-再婚・妻の初婚-再婚・区別

南 区

妻の年齢		夫の年齢																			
		総 数		19歳以下		20～24歳		25～29歳		30～34歳		35～39歳		40～44歳		45～49歳		50歳以上		不 詳	
		初婚	再婚	初婚	再婚	初婚	再婚	初婚	再婚	初婚	再婚	初婚	再婚	初婚	再婚	初婚	再婚	初婚	再婚	初婚	再婚
総 数	初婚	778	66	3	-	52	-	339	5	221	17	114	26	38	9	9	7	2	2	-	-
	再婚	68	43	-	-	1	-	13	-	18	4	17	7	15	7	1	6	3	19	-	-
19以下	初婚	4	2	2	-	1	-	-	-	1	1	-	-	-	-	-	-	-	1	-	-
	再婚	-	-	-	-	-	-	-	-	-	-	-	-	-	-	-	-	-	-	-	-
20～24	初婚	92	7	-	-	35	-	41	3	12	1	2	2	2	-	-	1	-	-	-	-
	再婚	1	1	-	-	-	-	-	-	-	1	-	-	1	-	-	-	-	-	-	-
25～29	初婚	385	17	1	-	15	-	258	2	85	8	22	5	3	1	1	1	-	-	-	-
	再婚	12	1	-	-	1	-	5	-	4	1	1	-	-	-	-	-	1	-	-	-
30～34	初婚	200	21	-	-	1	-	33	-	103	3	49	13	13	4	1	-	-	1	-	-
	再婚	24	7	-	-	-	-	6	-	10	1	6	3	1	-	1	3	-	-	-	-
35～39	初婚	73	14	-	-	-	-	7	-	18	4	32	6	13	2	2	2	1	-	-	-
	再婚	22	10	-	-	-	-	2	-	4	1	6	4	10	3	-	-	-	2	-	-
40～44	初婚	22	3	-	-	-	-	-	-	2	-	9	-	7	2	4	1	-	-	-	-
	再婚	6	6	-	-	-	-	-	-	-	-	4	-	2	3	-	1	-	2	-	-
45～49	初婚	1	2	-	-	-	-	-	-	-	-	-	-	-	-	-	2	1	-	-	-
	再婚	2	5	-	-	-	-	-	-	-	-	-	-	1	1	-	2	1	2	-	-
50以上	初婚	1	-	-	-	-	-	-	-	-	-	-	-	-	-	1	-	-	-	-	-
	再婚	1	13	-	-	-	-	-	-	-	-	-	-	-	-	-	-	1	13	-	-
不 詳	初婚	-	-	-	-	-	-	-	-	-	-	-	-	-	-	-	-	-	-	-	-
	再婚	-	-	-	-	-	-	-	-	-	-	-	-	-	-	-	-	-	-	-	-

※注1：婚姻件数は平成23年に結婚生活に入り届け出たもの

注2：年齢は同居時年齢

表7-3 婚姻件数、夫の年齢（5歳階級）・妻の年齢（5歳階級）・夫の初婚-再婚・妻の初婚-再婚・区別

緑 区

妻の年齢		夫の年齢																			
		総 数		19歳以下		20～24歳		25～29歳		30～34歳		35～39歳		40～44歳		45～49歳		50歳以上		不 詳	
		初婚	再婚	初婚	再婚	初婚	再婚	初婚	再婚	初婚	再婚	初婚	再婚	初婚	再婚	初婚	再婚	初婚	再婚	初婚	再婚
総 数	初婚	330	34	3	-	40	2	129	2	97	6	45	12	13	7	3	3	-	2	-	-
	再婚	31	29	-	-	2	1	4	1	12	4	7	2	1	5	4	6	1	10	-	-
19以下	初婚	4	-	2	-	1	-	1	-	-	-	-	-	-	-	-	-	-	-	-	-
	再婚	-	-	-	-	-	-	-	-	-	-	-	-	-	-	-	-	-	-	-	-
20～24	初婚	58	4	1	-	30	2	20	1	5	1	1	-	-	-	1	-	-	-	-	-
	再婚	-	1	-	-	-	1	-	-	-	-	-	-	-	-	-	-	-	-	-	-
25～29	初婚	161	7	-	-	8	-	95	-	49	3	7	3	2	-	-	-	-	1	-	-
	再婚	5	2	-	-	1	-	2	-	1	2	-	-	-	-	1	-	-	-	-	-
30～34	初婚	72	12	-	-	-	-	10	-	34	2	22	5	5	5	1	-	-	-	-	-
	再婚	15	4	-	-	1	-	2	-	7	2	4	1	-	1	1	-	-	-	-	-
35～39	初婚	26	8	-	-	1	-	3	1	9	-	12	4	1	1	-	2	-	-	-	-
	再婚	5	8	-	-	-	-	-	1	2	-	3	1	-	3	-	3	-	-	-	-
40～44	初婚	8	1	-	-	-	-	-	-	-	-	3	-	4	1	1	-	-	-	-	-
	再婚	2	5	-	-	-	-	-	-	1	-	-	-	1	1	-	2	-	2	-	-
45～49	初婚	1	2	-	-	-	-	-	-	-	-	-	-	1	-	-	1	-	1	-	-
	再婚	4	1	-	-	-	-	-	-	1	-	-	-	-	-	2	1	1	-	-	-
50以上	初婚	-	-	-	-	-	-	-	-	-	-	-	-	-	-	-	-	-	-	-	-
	再婚	-	8	-	-	-	-	-	-	-	-	-	-	-	-	-	-	-	8	-	-
不 詳	初婚	-	-	-	-	-	-	-	-	-	-	-	-	-	-	-	-	-	-	-	-
	再婚	-	-	-	-	-	-	-	-	-	-	-	-	-	-	-	-	-	-	-	-

※注1：婚姻件数は平成23年に結婚生活に入り届け出たもの

注2：年齢は同居時年齢

表7-3 婚姻件数、夫の年齢（5歳階級）・妻の年齢（5歳階級）・夫の初婚-再婚・妻の初婚-再婚・区別

岩槻区

妻の年齢		夫の年齢																			
		総数		19歳以下		20～24歳		25～29歳		30～34歳		35～39歳		40～44歳		45～49歳		50歳以上		不詳	
		初婚	再婚	初婚	再婚	初婚	再婚	初婚	再婚	初婚	再婚	初婚	再婚	初婚	再婚	初婚	再婚	初婚	再婚	初婚	再婚
総数	初婚	270	35	2	1	55	1	95	6	69	4	31	11	13	10	4	1	1	1	-	-
	再婚	29	33	-	-	1	-	9	4	8	4	6	10	5	4	-	2	-	9	-	-
19以下	初婚	11	2	2	1	7	-	1	-	1	-	-	-	-	1	-	-	-	-	-	-
	再婚	-	-	-	-	-	-	-	-	-	-	-	-	-	-	-	-	-	-	-	-
20～24	初婚	70	9	-	-	41	1	19	3	9	2	1	-	-	2	-	1	-	-	-	-
	再婚	1	1	-	-	1	-	-	1	-	-	-	-	-	-	-	-	-	-	-	-
25～29	初婚	102	8	-	-	5	-	67	2	25	1	4	4	1	1	-	-	-	-	-	-
	再婚	9	6	-	-	-	-	4	2	3	2	2	2	-	-	-	-	-	-	-	-
30～34	初婚	52	4	-	-	2	-	7	-	26	-	8	3	8	1	1	-	-	-	-	-
	再婚	8	4	-	-	-	-	2	-	4	2	1	2	1	-	-	-	-	-	-	-
35～39	初婚	24	7	-	-	-	-	1	1	8	1	13	2	1	3	-	-	1	-	-	-
	再婚	8	12	-	-	-	-	3	1	-	-	2	6	3	1	-	2	-	2	-	-
40～44	初婚	10	3	-	-	-	-	-	-	-	-	4	1	3	2	3	-	-	-	-	-
	再婚	3	3	-	-	-	-	-	-	1	-	1	-	1	2	-	-	-	1	-	-
45～49	初婚	1	1	-	-	-	-	-	-	-	-	1	1	-	-	-	-	-	-	-	-
	再婚	-	4	-	-	-	-	-	-	-	-	-	-	-	1	-	-	-	3	-	-
50以上	初婚	-	1	-	-	-	-	-	-	-	-	-	-	-	-	-	-	-	1	-	-
	再婚	-	3	-	-	-	-	-	-	-	-	-	-	-	-	-	-	-	3	-	-
不詳	初婚	-	-	-	-	-	-	-	-	-	-	-	-	-	-	-	-	-	-	-	-
	再婚	-	-	-	-	-	-	-	-	-	-	-	-	-	-	-	-	-	-	-	-

※注1：婚姻件数は平成23年に結婚生活に入り届け出たもの

注2：年齢は同居時年齢

第8節 離婚統計

表8-1 離婚件数、届出月・区別

	総数	1月	2月	3月	4月	5月	6月	7月	8月	9月	10月	11月	12月
さいたま市	2,153	182	155	213	199	186	199	155	169	178	158	175	184
西 区	128	7	15	10	14	12	20	7	18	6	8	6	5
北 区	240	18	13	23	23	31	17	24	14	23	15	14	25
大宮区	218	18	14	21	23	22	14	15	17	18	18	16	22
見沼区	254	27	17	35	15	17	25	17	17	18	23	27	16
中央区	140	9	11	10	10	10	11	10	7	21	11	11	19
桜 区	212	18	19	18	22	19	20	14	13	18	18	18	15
浦和区	209	14	21	19	18	14	21	14	16	19	16	14	23
南 区	301	27	22	29	37	23	19	21	27	23	19	26	28
緑 区	229	18	15	22	20	16	36	16	23	15	15	18	15
岩槻区	222	26	8	26	17	22	16	17	17	17	15	25	16

表 8 - 2 離婚件数、夫の年齢（5歳階級）・妻の年齢（5歳階級）・区別

さいたま市

妻の年齢	夫の年齢											
	総数	19歳以下	20～24歳	25～29歳	30～34歳	35～39歳	40～44歳	45～49歳	50～54歳	55～59歳	60歳以上	不詳
総数	2,153	5	59	220	390	402	376	249	173	127	152	-
19歳以下	16	5	6	3	2	-	-	-	-	-	-	-
20～24歳	133	-	42	41	33	9	5	2	1	-	-	-
25～29歳	334	-	10	130	101	49	23	9	6	2	4	-
30～34歳	410	-	1	33	199	107	42	10	8	7	3	-
35～39歳	439	-	-	10	44	188	130	36	18	7	6	-
40～44歳	322	-	-	2	10	43	149	67	34	9	8	-
45～49歳	204	-	-	1	1	4	23	102	51	12	10	-
50～54歳	125	-	-	-	-	2	3	18	44	41	17	-
55～59歳	71	-	-	-	-	-	1	4	8	39	19	-
60歳以上	99	-	-	-	-	-	-	1	3	10	85	-
不詳	-	-	-	-	-	-	-	-	-	-	-	-

※年齢は別居時年齢

西 区

妻の年齢	夫の年齢											
	総数	19歳以下	20～24歳	25～29歳	30～34歳	35～39歳	40～44歳	45～49歳	50～54歳	55～59歳	60歳以上	不詳
総数	128	-	5	15	21	31	27	10	8	5	6	-
19歳以下	1	-	-	1	-	-	-	-	-	-	-	-
20～24歳	8	-	5	1	2	-	-	-	-	-	-	-
25～29歳	17	-	-	9	4	3	1	-	-	-	-	-
30～34歳	28	-	-	4	14	6	2	1	1	-	-	-
35～39歳	27	-	-	-	-	16	9	1	1	-	-	-
40～44歳	22	-	-	-	1	4	13	1	2	-	1	-
45～49歳	10	-	-	-	-	2	1	5	2	-	-	-
50～54歳	8	-	-	-	-	-	-	2	2	3	1	-
55～59歳	4	-	-	-	-	-	1	-	-	2	1	-
60歳以上	3	-	-	-	-	-	-	-	-	-	3	-
不詳	-	-	-	-	-	-	-	-	-	-	-	-

※年齢は別居時年齢

北 区

妻の年齢	夫の年齢											
	総数	19歳以下	20～24歳	25～29歳	30～34歳	35～39歳	40～44歳	45～49歳	50～54歳	55～59歳	60歳以上	不詳
総数	240	-	7	24	48	42	51	21	17	12	18	-
19歳以下	2	-	2	-	-	-	-	-	-	-	-	-
20～24歳	10	-	1	4	4	-	1	-	-	-	-	-
25～29歳	38	-	4	14	10	5	3	-	-	-	2	-
30～34歳	45	-	-	1	26	13	3	-	-	2	-	-
35～39歳	50	-	-	3	7	18	17	4	1	-	-	-
40～44歳	43	-	-	1	1	6	23	8	3	1	-	-
45～49歳	22	-	-	1	-	-	2	8	8	1	2	-
50～54歳	11	-	-	-	-	-	2	1	3	3	2	-
55～59歳	9	-	-	-	-	-	-	-	1	4	4	-
60歳以上	10	-	-	-	-	-	-	-	1	1	8	-
不詳	-	-	-	-	-	-	-	-	-	-	-	-

※年齢は別居時年齢

表 8 - 2 離婚件数、夫の年齢（5歳階級）・妻の年齢（5歳階級）・区別

大宮区

妻の年齢	夫の年齢											
	総数	19歳以下	20～24歳	25～29歳	30～34歳	35～39歳	40～44歳	45～49歳	50～54歳	55～59歳	60歳以上	不詳
総数	218	-	3	22	44	36	29	28	23	18	15	-
19歳以下	-	-	-	-	-	-	-	-	-	-	-	-
20～24歳	15	-	3	7	4	-	1	-	-	-	-	-
25～29歳	35	-	-	9	14	6	3	-	3	-	-	-
30～34歳	40	-	-	4	19	9	4	1	1	2	-	-
35～39歳	49	-	-	2	7	18	11	5	3	2	1	-
40～44歳	29	-	-	-	-	3	8	9	7	2	-	-
45～49歳	23	-	-	-	-	-	2	11	4	3	3	-
50～54歳	13	-	-	-	-	-	-	1	4	5	3	-
55～59歳	5	-	-	-	-	-	-	1	1	2	1	-
60歳以上	9	-	-	-	-	-	-	-	-	2	7	-
不詳	-	-	-	-	-	-	-	-	-	-	-	-

※年齢は別居時年齢

見沼区

妻の年齢	夫の年齢											
	総数	19歳以下	20～24歳	25～29歳	30～34歳	35～39歳	40～44歳	45～49歳	50～54歳	55～59歳	60歳以上	不詳
総数	254	2	7	32	45	45	43	28	20	13	19	-
19歳以下	5	2	1	1	1	-	-	-	-	-	-	-
20～24歳	18	-	4	6	4	3	-	-	1	-	-	-
25～29歳	43	-	2	18	10	7	1	4	1	-	-	-
30～34歳	41	-	-	5	21	9	3	-	1	1	1	-
35～39歳	42	-	-	1	8	22	8	2	1	-	-	-
40～44歳	44	-	-	1	1	3	27	8	1	2	1	-
45～49歳	26	-	-	-	-	-	4	10	8	2	2	-
50～54歳	14	-	-	-	-	1	-	2	5	4	2	-
55～59歳	7	-	-	-	-	-	-	2	-	4	1	-
60歳以上	14	-	-	-	-	-	-	-	2	-	12	-
不詳	-	-	-	-	-	-	-	-	-	-	-	-

※年齢は別居時年齢

中央区

妻の年齢	夫の年齢											
	総数	19歳以下	20～24歳	25～29歳	30～34歳	35～39歳	40～44歳	45～49歳	50～54歳	55～59歳	60歳以上	不詳
総数	140	-	3	16	26	27	31	12	13	8	4	-
19歳以下	-	-	-	-	-	-	-	-	-	-	-	-
20～24歳	8	-	3	4	-	1	-	-	-	-	-	-
25～29歳	17	-	-	8	4	3	2	-	-	-	-	-
30～34歳	32	-	-	3	18	7	1	-	1	2	-	-
35～39歳	39	-	-	1	3	16	14	2	1	-	2	-
40～44歳	20	-	-	-	1	-	12	2	5	-	-	-
45～49歳	11	-	-	-	-	-	2	8	1	-	-	-
50～54歳	5	-	-	-	-	-	-	-	4	1	-	-
55～59歳	6	-	-	-	-	-	-	-	1	4	1	-
60歳以上	2	-	-	-	-	-	-	-	-	1	1	-
不詳	-	-	-	-	-	-	-	-	-	-	-	-

※年齢は別居時年齢

表 8-2 離婚件数、夫の年齢（5歳階級）・妻の年齢（5歳階級）・区別

桜 区

妻の年齢	夫の年齢											
	総数	19歳以下	20～24歳	25～29歳	30～34歳	35～39歳	40～44歳	45～49歳	50～54歳	55～59歳	60歳以上	不詳
総数	212	-	8	22	33	35	43	31	11	7	22	-
19歳以下	-	-	-	-	-	-	-	-	-	-	-	-
20～24歳	18	-	7	3	3	3	1	1	-	-	-	-
25～29歳	30	-	1	15	5	4	4	-	1	-	-	-
30～34歳	45	-	-	4	21	10	8	1	1	-	-	-
35～39歳	36	-	-	-	3	15	12	4	2	-	-	-
40～44歳	30	-	-	-	1	2	16	9	1	-	1	-
45～49歳	19	-	-	-	-	-	2	13	2	1	1	-
50～54歳	13	-	-	-	-	1	-	3	3	4	2	-
55～59歳	6	-	-	-	-	-	-	-	1	2	3	-
60歳以上	15	-	-	-	-	-	-	-	-	-	15	-
不詳	-	-	-	-	-	-	-	-	-	-	-	-

※年齢は別居時年齢

浦和区

妻の年齢	夫の年齢											
	総数	19歳以下	20～24歳	25～29歳	30～34歳	35～39歳	40～44歳	45～49歳	50～54歳	55～59歳	60歳以上	不詳
総数	209	-	4	12	37	42	37	29	16	18	14	-
19歳以下	1	-	1	-	-	-	-	-	-	-	-	-
20～24歳	3	-	2	-	1	-	-	-	-	-	-	-
25～29歳	36	-	1	10	14	8	1	-	-	1	1	-
30～34歳	41	-	-	2	17	14	6	1	1	-	-	-
35～39歳	48	-	-	-	4	16	19	5	2	-	2	-
40～44歳	28	-	-	-	1	4	8	8	5	1	1	-
45～49歳	23	-	-	-	-	-	3	12	5	2	1	-
50～54歳	14	-	-	-	-	-	-	3	3	7	1	-
55～59歳	7	-	-	-	-	-	-	-	-	6	1	-
60歳以上	8	-	-	-	-	-	-	-	-	1	7	-
不詳	-	-	-	-	-	-	-	-	-	-	-	-

※年齢は別居時年齢

南 区

妻の年齢	夫の年齢											
	総数	19歳以下	20～24歳	25～29歳	30～34歳	35～39歳	40～44歳	45～49歳	50～54歳	55～59歳	60歳以上	不詳
総数	301	1	11	26	58	65	40	36	25	16	23	-
19歳以下	3	1	2	-	-	-	-	-	-	-	-	-
20～24歳	19	-	8	7	3	1	-	-	-	-	-	-
25～29歳	41	-	1	13	15	5	3	2	1	1	-	-
30～34歳	65	-	-	5	31	22	5	2	-	-	-	-
35～39歳	60	-	-	1	7	26	17	6	2	-	1	-
40～44歳	40	-	-	-	2	10	13	7	4	2	2	-
45～49歳	24	-	-	-	-	1	1	15	6	1	-	-
50～54歳	19	-	-	-	-	-	1	3	10	4	1	-
55～59歳	15	-	-	-	-	-	-	1	2	7	5	-
60歳以上	15	-	-	-	-	-	-	-	-	1	14	-
不詳	-	-	-	-	-	-	-	-	-	-	-	-

※年齢は別居時年齢

表 8 - 2 離婚件数、夫の年齢（5歳階級）・妻の年齢（5歳階級）・区別

緑 区

妻の年齢	夫の年齢											
	総数	19歳以下	20～24歳	25～29歳	30～34歳	35～39歳	40～44歳	45～49歳	50～54歳	55～59歳	60歳以上	不詳
総 数	229	-	4	21	40	38	36	29	22	19	20	-
19歳以下	-	-	-	-	-	-	-	-	-	-	-	-
20～24歳	13	-	4	2	5	1	1	-	-	-	-	-
25～29歳	40	-	-	15	14	6	2	2	-	-	1	-
30～34歳	38	-	-	3	18	11	4	1	1	-	-	-
35～39歳	41	-	-	1	2	15	12	2	4	5	-	-
40～44歳	34	-	-	-	1	5	15	7	4	1	1	-
45～49歳	26	-	-	-	-	-	2	14	7	2	1	-
50～54歳	20	-	-	-	-	-	-	3	6	7	4	-
55～59歳	6	-	-	-	-	-	-	-	-	4	2	-
60歳以上	11	-	-	-	-	-	-	-	-	-	11	-
不 詳	-	-	-	-	-	-	-	-	-	-	-	-

※年齢は別居時年齢

岩槻区

妻の年齢	夫の年齢											
	総数	19歳以下	20～24歳	25～29歳	30～34歳	35～39歳	40～44歳	45～49歳	50～54歳	55～59歳	60歳以上	不詳
総 数	222	2	7	30	38	41	39	25	18	11	11	-
19歳以下	4	2	-	1	1	-	-	-	-	-	-	-
20～24歳	21	-	5	7	7	-	1	1	-	-	-	-
25～29歳	37	-	1	19	11	2	3	1	-	-	-	-
30～34歳	35	-	1	2	14	6	6	3	1	-	2	-
35～39歳	47	-	-	1	3	26	11	5	1	-	-	-
40～44歳	32	-	-	-	1	6	14	8	2	-	1	-
45～49歳	20	-	-	-	1	1	4	6	8	-	-	-
50～54歳	8	-	-	-	-	-	-	-	4	3	1	-
55～59歳	6	-	-	-	-	-	-	-	2	4	-	-
60歳以上	12	-	-	-	-	-	-	1	-	4	7	-
不 詳	-	-	-	-	-	-	-	-	-	-	-	-

※年齢は別居時年齢

表 8-3 離婚件数、種類・同居期間・区別

さいたま市

	総数	同居期間									
		1年未満	1～2年	2～3年	3～4年	4～5年	5～10年	10～15年	15～20年	20年以上	不詳
総数 数	2,153	137	133	153	155	147	468	261	226	388	85
割合	100.0	6.4	6.2	7.1	7.2	6.8	21.7	12.1	10.5	18.0	3.9
協議 数	1,861	119	121	137	133	130	404	224	194	326	73
割合	100.0	6.4	6.5	7.4	7.1	7.0	21.7	12.0	10.4	17.5	3.9
調停 数	229	16	9	15	19	14	51	28	27	45	5
割合	100.0	7.0	3.9	6.6	8.3	6.1	22.3	12.2	11.8	19.7	2.2
審判 数	1	-	-	-	-	1	-	-	-	-	-
割合	100.0	-	-	-	-	100.0	-	-	-	-	-
和解 数	34	-	2	1	1	1	8	5	3	9	4
割合	100.0	-	5.9	2.9	2.9	2.9	23.5	14.7	8.8	26.5	11.8
請求 数	-	-	-	-	-	-	-	-	-	-	-
認諾 割合	-	-	-	-	-	-	-	-	-	-	-
判決 数	28	2	1	-	2	1	5	4	2	8	3
割合	100.0	7.1	3.6	-	7.1	3.6	17.9	14.3	7.1	28.6	10.7

西 区

	総数	同居期間									
		1年未満	1～2年	2～3年	3～4年	4～5年	5～10年	10～15年	15～20年	20年以上	不詳
総数 数	128	10	7	9	9	8	36	11	15	18	5
割合	100.0	7.8	5.5	7.0	7.0	6.3	28.1	8.6	11.7	14.1	3.9
協議 数	106	9	7	8	9	7	32	4	13	14	3
割合	100.0	8.5	6.6	7.5	8.5	6.6	30.2	3.8	12.3	13.2	2.8
調停 数	17	-	-	1	-	-	4	7	1	4	-
割合	100.0	-	-	5.9	-	-	23.5	41.2	5.9	23.5	-
審判 数	-	-	-	-	-	-	-	-	-	-	-
割合	-	-	-	-	-	-	-	-	-	-	-
和解 数	2	-	-	-	-	1	-	-	1	-	-
割合	100.0	-	-	-	-	50.0	-	-	50.0	-	-
請求 数	-	-	-	-	-	-	-	-	-	-	-
認諾 割合	-	-	-	-	-	-	-	-	-	-	-
判決 数	3	1	-	-	-	-	-	-	-	-	2
割合	100.0	33.3	-	-	-	-	-	-	-	-	66.7

表 8-3 離婚件数、種類・同居期間・区別

		総数	同居期間									
			1年未満	1～2年	2～3年	3～4年	4～5年	5～10年	10～15年	15～20年	20年以上	不詳
総数	数	240	19	10	21	16	19	51	27	25	43	9
	割合	100.0	7.9	4.2	8.8	6.7	7.9	21.3	11.3	10.4	17.9	3.8
協議	数	197	18	7	18	11	14	43	23	20	34	9
	割合	100.0	9.1	3.6	9.1	5.6	7.1	21.8	11.7	10.2	17.3	4.6
調停	数	34	1	3	3	4	4	6	2	4	7	-
	割合	100.0	2.9	8.8	8.8	11.8	11.8	17.6	5.9	11.8	20.6	-
審判	数	1	-	-	-	-	1	-	-	-	-	-
	割合	100.0	-	-	-	-	100.0	-	-	-	-	-
和解	数	6	-	-	-	1	-	2	-	1	2	-
	割合	100.0	-	-	-	16.7	-	33.3	-	16.7	33.3	-
請求	数	-	-	-	-	-	-	-	-	-	-	-
認諾	割合	-	-	-	-	-	-	-	-	-	-	-
判決	数	2	-	-	-	-	-	-	2	-	-	-
	割合	100.0	-	-	-	-	-	-	100.0	-	-	-

		総数	同居期間									
			1年未満	1～2年	2～3年	3～4年	4～5年	5～10年	10～15年	15～20年	20年以上	不詳
総数	数	218	14	11	24	19	19	45	25	16	35	10
	割合	100.0	6.4	5.0	11.0	8.7	8.7	20.6	11.5	7.3	16.1	4.6
協議	数	190	11	10	23	18	16	40	23	14	28	7
	割合	100.0	5.8	5.3	12.1	9.5	8.4	21.1	12.1	7.4	14.7	3.7
調停	数	26	3	1	1	1	3	5	2	2	5	3
	割合	100.0	11.5	3.8	3.8	3.8	11.5	19.2	7.7	7.7	19.2	11.5
審判	数	-	-	-	-	-	-	-	-	-	-	-
	割合	-	-	-	-	-	-	-	-	-	-	-
和解	数	1	-	-	-	-	-	-	-	-	1	-
	割合	100.0	-	-	-	-	-	-	-	-	100.0	-
請求	数	-	-	-	-	-	-	-	-	-	-	-
認諾	割合	-	-	-	-	-	-	-	-	-	-	-
判決	数	1	-	-	-	-	-	-	-	-	1	-
	割合	100.0	-	-	-	-	-	-	-	-	100.0	-

表 8-3 離婚件数、種類・同居期間・区別

見沼区

	総数	同居期間									
		1年未満	1～2年	2～3年	3～4年	4～5年	5～10年	10～15年	15～20年	20年以上	不詳
総数 数	254	20	21	11	29	17	46	30	28	44	8
割合	100.0	7.9	8.3	4.3	11.4	6.7	18.1	11.8	11.0	17.3	3.1
協議 数	224	18	18	11	27	15	42	24	23	39	7
割合	100.0	8.0	8.0	4.9	12.1	6.7	18.8	10.7	10.3	17.4	3.1
調停 数	23	2	2	-	2	2	3	3	5	4	-
割合	100.0	8.7	8.7	-	8.7	8.7	13.0	13.0	21.7	17.4	-
審判 数	-	-	-	-	-	-	-	-	-	-	-
割合	-	-	-	-	-	-	-	-	-	-	-
和解 数	4	-	1	-	-	-	-	3	-	-	-
割合	100.0	-	25.0	-	-	-	-	75.0	-	-	-
請求 数	-	-	-	-	-	-	-	-	-	-	-
認諾 割合	-	-	-	-	-	-	-	-	-	-	-
判決 数	3	-	-	-	-	-	1	-	-	1	1
割合	100.0	-	-	-	-	-	33.3	-	-	33.3	33.3

中央区

	総数	同居期間									
		1年未満	1～2年	2～3年	3～4年	4～5年	5～10年	10～15年	15～20年	20年以上	不詳
総数 数	140	10	4	12	6	4	42	22	14	21	5
割合	100.0	7.1	2.9	8.6	4.3	2.9	30.0	15.7	10.0	15.0	3.6
協議 数	124	9	4	12	6	4	36	19	12	17	5
割合	100.0	7.3	3.2	9.7	4.8	3.2	29.0	15.3	9.7	13.7	4.0
調停 数	14	1	-	-	-	-	6	2	2	3	-
割合	100.0	7.1	-	-	-	-	42.9	14.3	14.3	21.4	-
審判 数	-	-	-	-	-	-	-	-	-	-	-
割合	-	-	-	-	-	-	-	-	-	-	-
和解 数	1	-	-	-	-	-	-	-	-	1	-
割合	100.0	-	-	-	-	-	-	-	-	100.0	-
請求 数	-	-	-	-	-	-	-	-	-	-	-
認諾 割合	-	-	-	-	-	-	-	-	-	-	-
判決 数	1	-	-	-	-	-	-	1	-	-	-
割合	100.0	-	-	-	-	-	-	100.0	-	-	-

表 8 - 3 離婚件数、種類・同居期間・区別

桜 区

	総数	同 居 期 間									
		1年 未満	1～ 2年	2～ 3年	3～ 4年	4～ 5年	5～ 10年	10～ 15年	15～ 20年	20年 以上	不詳
総数 数	212	14	9	12	14	17	49	22	18	49	8
割合	100.0	6.6	4.2	5.7	6.6	8.0	23.1	10.4	8.5	23.1	3.8
協議 数	187	11	7	9	13	17	43	19	15	45	8
割合	100.0	5.9	3.7	4.8	7.0	9.1	23.0	10.2	8.0	24.1	4.3
調停 数	21	2	2	3	-	-	5	2	3	4	-
割合	100.0	9.5	9.5	14.3	-	-	23.8	9.5	14.3	19.0	-
審判 数	-	-	-	-	-	-	-	-	-	-	-
割合	-	-	-	-	-	-	-	-	-	-	-
和解 数	2	-	-	-	-	-	1	1	-	-	-
割合	100.0	-	-	-	-	-	50.0	50.0	-	-	-
請求 認諾 数	-	-	-	-	-	-	-	-	-	-	-
割合	-	-	-	-	-	-	-	-	-	-	-
判決 数	2	1	-	-	1	-	-	-	-	-	-
割合	100.0	50.0	-	-	50.0	-	-	-	-	-	-

浦和区

	総数	同 居 期 間									
		1年 未満	1～ 2年	2～ 3年	3～ 4年	4～ 5年	5～ 10年	10～ 15年	15～ 20年	20年 以上	不詳
総数 数	209	9	18	14	17	9	43	22	27	31	19
割合	100.0	4.3	8.6	6.7	8.1	4.3	20.6	10.5	12.9	14.8	9.1
協議 数	185	9	18	12	13	8	38	21	25	26	15
割合	100.0	4.9	9.7	6.5	7.0	4.3	20.5	11.4	13.5	14.1	8.1
調停 数	17	-	-	2	4	1	2	1	2	4	1
割合	100.0	-	-	11.8	23.5	5.9	11.8	5.9	11.8	23.5	5.9
審判 数	-	-	-	-	-	-	-	-	-	-	-
割合	-	-	-	-	-	-	-	-	-	-	-
和解 数	6	-	-	-	-	-	2	-	-	1	3
割合	100.0	-	-	-	-	-	33.3	-	-	16.7	50.0
請求 認諾 数	-	-	-	-	-	-	-	-	-	-	-
割合	-	-	-	-	-	-	-	-	-	-	-
判決 数	1	-	-	-	-	-	1	-	-	-	-
割合	100.0	-	-	-	-	-	100.0	-	-	-	-

表 8-3 離婚件数、種類・同居期間・区別

南 区

	総数	同 居 期 間									
		1年 未満	1～ 2年	2～ 3年	3～ 4年	4～ 5年	5～ 10年	10～ 15年	15～ 20年	20年 以上	不詳
総数 数	301	15	20	22	15	25	75	40	27	56	6
割合	100.0	5.0	6.6	7.3	5.0	8.3	24.9	13.3	9.0	18.6	2.0
協議 数	259	12	18	19	12	23	64	35	24	46	6
割合	100.0	4.6	6.9	7.3	4.6	8.9	24.7	13.5	9.3	17.8	2.3
調停 数	32	3	1	2	3	2	8	4	3	6	-
割合	100.0	9.4	3.1	6.3	9.4	6.3	25.0	12.5	9.4	18.8	-
審判 数	-	-	-	-	-	-	-	-	-	-	-
割合	-	-	-	-	-	-	-	-	-	-	-
和解 数	4	-	-	1	-	-	1	-	-	2	-
割合	100.0	-	-	25.0	-	-	25.0	-	-	50.0	-
請求 認諾 数	-	-	-	-	-	-	-	-	-	-	-
割合	-	-	-	-	-	-	-	-	-	-	-
判決 数	6	-	1	-	-	-	2	1	-	2	-
割合	100.0	-	16.7	-	-	-	33.3	16.7	-	33.3	-

緑 区

	総数	同 居 期 間									
		1年 未満	1～ 2年	2～ 3年	3～ 4年	4～ 5年	5～ 10年	10～ 15年	15～ 20年	20年 以上	不詳
総数 数	229	10	13	14	15	16	38	31	29	54	9
割合	100.0	4.4	5.7	6.1	6.6	7.0	16.6	13.5	12.7	23.6	3.9
協議 数	189	8	12	13	12	13	27	29	23	44	8
割合	100.0	4.2	6.3	6.9	6.3	6.9	14.3	15.3	12.2	23.3	4.2
調停 数	29	2	-	1	3	2	9	2	4	5	1
割合	100.0	6.9	-	3.4	10.3	6.9	31.0	6.9	13.8	17.2	3.4
審判 数	-	-	-	-	-	-	-	-	-	-	-
割合	-	-	-	-	-	-	-	-	-	-	-
和解 数	5	-	1	-	-	-	2	-	1	1	-
割合	100.0	-	20.0	-	-	-	40.0	-	20.0	20.0	-
請求 認諾 数	-	-	-	-	-	-	-	-	-	-	-
割合	-	-	-	-	-	-	-	-	-	-	-
判決 数	6	-	-	-	-	1	-	-	1	4	-
割合	100.0	-	-	-	-	16.7	-	-	16.7	66.7	-

表 8 - 3 離婚件数、種類・同居期間・区別

岩槻区

	総数	同居期間									
		1年未満	1～2年	2～3年	3～4年	4～5年	5～10年	10～15年	15～20年	20年以上	不詳
総数	222	16	20	14	15	13	43	31	27	37	6
割合	100.0	7.2	9.0	6.3	6.8	5.9	19.4	14.0	12.2	16.7	2.7
協議	200	14	20	12	12	13	39	27	25	33	5
割合	100.0	7.0	10.0	6.0	6.0	6.5	19.5	13.5	12.5	16.5	2.5
調停	16	2	-	2	2	-	3	3	1	3	-
割合	100.0	12.5	-	12.5	12.5	-	18.8	18.8	6.3	18.8	-
審判	-	-	-	-	-	-	-	-	-	-	-
割合	-	-	-	-	-	-	-	-	-	-	-
和解	3	-	-	-	-	-	-	1	-	1	1
割合	100.0	-	-	-	-	-	-	33.3	-	33.3	33.3
請求	-	-	-	-	-	-	-	-	-	-	-
認諾	-	-	-	-	-	-	-	-	-	-	-
判決	3	-	-	-	1	-	1	-	1	-	-
割合	100.0	-	-	-	33.3	-	33.3	-	33.3	-	-

表 8-4 離婚件数、親権を行う子の数・区別

	子供無し	1人		2人				3人以上				
	総数	総数	夫が親権を行う場合	妻が親権を行う場合	総数	夫が2児の親権を行う場合	妻が2児の親権を行う場合	その他	総数	夫が全児の親権を行う場合	妻が全児の親権を行う場合	その他
さいたま市	1,115	531	57	474	399	56	331	12	108	13	80	15
西 区	62	34	5	29	26	6	19	1	6	-	5	1
北 区	121	62	3	59	39	2	35	2	18	2	12	4
大宮区	141	38	3	35	37	5	30	2	2	-	2	-
見沼区	134	54	7	47	51	3	45	3	15	1	13	1
中央区	77	36	1	35	21	3	18	-	6	1	4	1
桜 区	96	59	7	52	49	8	39	2	8	-	8	-
浦和区	122	51	4	47	33	4	29	-	3	-	3	-
南 区	160	80	11	69	43	8	35	-	18	1	13	4
緑 区	112	48	6	42	51	12	39	-	18	5	10	3
岩槻区	90	69	10	59	49	5	42	2	14	3	10	1

参考表

(1) 死因順位に用いる分類項目 (平成7年以降)

死因分類コード	分類名	死因分類コード	分類名
01100	腸管感染症	10100	インフルエンザ
01200	結核	10200	肺炎
01300	敗血症 (新生児の細菌性敗血症を除く)	10300	急性気管支炎
01400	ウイルス肝炎	10400	慢性閉塞性肺疾患
01500	ヒト免疫不全ウイルス〔HIV〕病	10500	喘息
02100	悪性新生物	11100	胃潰瘍及び十二指腸潰瘍
02200	その他の新生物	11200	ヘルニア及び腸閉塞
03100	貧血	11300	肝疾患
04100	糖尿病	12000	皮膚及び皮下組織の疾患
05100	血管性及び詳細不明の認知症	13000	筋骨格系及び結合組織の疾患
06100	髄膜炎	14100	糸球体疾患及び腎尿細管間質性疾患
06200	脊髄性筋萎縮症及び関連症候群	14200	腎不全
06300	パーキンソン病	15000	妊娠, 分娩及び産じょく
06400	アルツハイマー病	16000	周産期に発生した病態
07000	眼及び付属器の疾患	17000	先天奇形, 変形及び染色体異常
08000	耳及び乳様突起の疾患	18100	老衰
09100	高血圧性疾患	18200	乳幼児突然死症候群
09200	心疾患 (高血圧性を除く)	20100	不慮の事故
09300	脳血管疾患	20200	自殺
09400	大動脈瘤及び解離	20300	他殺

(2) 乳児死因順位に用いる分類項目 (平成7年以降)

死因分類コード	分類名	死因分類コード	分類名
B a01	腸管感染症	B a18	肺炎
B a02	敗血症 (新生児の細菌性敗血症を除く)	B a19	喘息
B a03	麻疹	B a20	ヘルニア及び腸閉塞
B a04	ウイルス肝炎	B a21	肝疾患
B a06	悪性新生物	B a22	腎不全
B a09	その他の新生物	B a24	妊娠期間及び胎児発育に関連する障害
B a10	栄養失調症及びその他の栄養欠乏症	B a25	出産外傷
B a11	代謝障害	B a26～B a 30	周産期に特異的な呼吸障害及び心血管障害
B a12	髄膜炎	B a31～B a 32	周産期に特異的な感染症
B a13	脊髄性筋萎縮症及び関連症候群	B a33	胎児及び新生児の出血性障害及び血液障害
B a14	脳性麻痺	B a35	先天性奇形, 変形及び染色体異常
B a15	心疾患 (高血圧性を除く)	B a44	乳幼児突然死症候群
B a16	脳血管疾患	B a46	不慮の事故
B a17	インフルエンザ	B a55	他殺

※ (1) 表の新生児の“細菌性敗血症”は「周産期に発生した病態」に、“高血圧性心疾患”は「高血圧性疾患」に含まれる。

(2) 表の“新生児の細菌性敗血症”は「周産期に特異的な感染症」に含まれる。

さいたま市 保健統計
(平成23年統計)

発行
さいたま市
編集
さいたま市保健福祉局保健所保健総務課

〒338-0013
さいたま市中央区鈴谷7丁目5番12号
電話 048-840-2206
FAX 048-840-2228

このさいたま市保健統計書は、210部作成し、
1部当たりの印刷経費は955.5円です。

この本は再生紙を
使用しています。



さいたま市