

平成 2 0 年 度 版

さいたま市 保健統計

(平成 1 9 年 統 計)

さいたま市保健所

はじめに

悪性新生物・心疾患・脳血管疾患など、生活習慣病は我が国の全死因の約6割を占め、健康長寿の最大の阻害要因となるだけでなく、国民医療費にも大きな影響を与えています。

国立社会保障・人口問題研究所が発表している将来の人口推計によれば、2035年には老年人口割合が33.7%で3人に1人を上回ることとなり、国民皆保険制度を将来にわたり維持し、高齢者への適切な医療を確保するためにも、中長期的な観点から医療費の伸びを抑えることが必要となってきました。このため、「高齢者の医療の確保に関する法律」による40～74歳の医療保険加入者（被保険者・被扶養者）を対象とした生活習慣病予防対策とあわせ、75歳以上の高齢者に対しても、2008年4月に施行された長寿医療制度により、医療費を押し上げている要因となっている生活習慣病の予防や長期入院の是正などを進めるため、医療保険者によるメタボリックシンドロームに着目した特定健康診査・特定保健指導や、健康増進に関する普及啓発など市町村等が行う住民に対するポピュレーションアプローチが始まりました。

さいたま市の平成19年人口動態統計について、生活習慣病とされる三大死因の標準化死亡比を見てみると、悪性新生物については有意に低くなっているものの、心疾患については有意に高くなっており、我が国の死因の第1位であるがん予防等への取組みはもちろん、脳血管疾患も含めた循環器病の一次予防の観点から、特定健診による早期発見、重症化予防に加え、栄養・食生活、身体活動・運動等に関連する知識の普及啓発等に努めていくことが大切です。

こうした課題に適切に対応するためには、地域のおかれている現状や今後の動向についての正確な把握・分析が不可欠であり、そのための客観的かつ正確なデータがますます必要となっています。

この統計書は、平成19年の人口動態調査について取りまとめたものであり、本書が各種行政施策や学術研究等の基礎資料として御活用いただければ幸いに存じます。

平成21年3月

さいたま市保健所長 青木 龍哉

目 次

第1章 人口

表1 人口・世帯数・面積・人口密度・区別	1
表2 年齢、5歳階級・性別	1

第2章 人口動態統計

第1節 総括

1 人口動態統計とは	3
2 比率の解説	4
3 表章記号の規約	4
4 人口動態調査結果の概要	5
表1 年次別人口動態総覧	8

第2節 出生

表2-1 出生数、性・出生月・区別	9
表2-2 出生数、出生時の体重・平均体重・性・妊娠期間（4週区分－（早期・正期・過期再掲））別	10
表2-3 出生数、性・母の年齢（5歳階級）・嫡出子－非嫡出子・区別	12
表2-4 出生数、性・母の年齢（5歳階級）・出産順位別	16
表2-5 出生数、性・出生時の体重・出産順位・区別	17
表2-6 出生数、出産の場所・出生時の立会者・区別	28
表2-7 出生数、単産－複産・母の年齢（5歳階級）・性・低体重児・区別	29
表2-8 出生数、父母の国籍・区別	40

第3節 死亡

表3-1 死亡数、性・死亡月・区別	42
表3-2 死亡数、性・年齢（5歳階級）・死因（死因簡単分類）別	43
表3-3 死亡数、性・死亡月・死因簡単分類別	54
表3-4 死因順位、年齢（5歳階級）別	65

第4節 乳児死亡

表4-1 乳児（1歳未満）死亡数・新生児（生後4週未満再掲）死亡数、性・死亡月・区別	71
表4-2 乳児（1歳未満）死亡数・新生児（生後4週未満再掲）死亡数、乳児死因簡単分類・区別	74
表4-3 乳児（1歳未満）死亡数・新生児（生後4週未満再掲）死亡数、日齢一月齢（生存期間）・月別	84

第5節 死産

表5-1 死産数、自然－人工・性・死産月・区別	85
表5-2 死産数、自然－人工・出産の場所・出産時の立会者・区別	91
表5-3 死産数、自然－人工・性・妊娠期間（4週区分－（早期・正期・過期再掲））・区別	93
表5-4 死産数、自然－人工・母の年齢（5歳階級）・区別	98
表5-5 死産数、自然－人工・妊娠期間・母の年齢（5歳階級）・区別	99

第6節 周産期死亡

表6-1 周産期死亡数、妊娠満2週以後の死産－早期新生児死亡・性・死亡月・区別	110
表6-2 周産期死亡数、母側病態、母の年齢（5歳階級）別	114
表6-3 周産期死亡数、児側病態別	115

第7節 婚姻

表7-1	婚姻件数、届出月・区別	117
表7-2	婚姻件数、夫妻の一方が日本人と結婚した外国人の国籍・区別	117
表7-3	婚姻件数、夫の年齢（5歳階級）・妻の年齢（5歳階級）・夫の初婚— 再婚・妻の初婚—再婚・区別	118

第8節 離婚

表8-1	離婚件数、届出月・区別	129
表8-2	離婚件数、夫の年齢（5歳階級）・妻の年齢（5歳階級）・区別	130
表8-3	離婚件数、種類・同居期間・区別	134
表8-4	離婚件数、親権を行う子の数・区別	140

参考表

死因順位に用いる分類項目	141
乳児死因順位に用いる分類項目	141

第1章 人口

表1 人口・世帯数・面積・人口密度・区別

	人 口 (人)			世 帯 数 (人)	面 積 (k m ²)	人口密度 (1k m ² 当たり)
	総数	男	女			
さいたま市	1,199,954	602,132	597,822	500,867	217.486	5,517
西 区	82,985	41,316	41,669	32,478	29.143	2,848
北 区	135,514	68,270	67,244	57,063	16.911	8,013
大宮区	107,624	53,524	54,100	47,435	12.751	8,440
見沼区	154,694	77,166	77,528	62,288	30.630	5,050
中央区	92,635	46,623	46,012	40,383	8.385	11,048
桜 区	92,130	47,226	44,904	39,568	18.596	4,954
浦和区	144,256	70,965	73,291	62,204	11.510	12,533
南 区	170,117	86,523	83,594	73,908	13.890	12,247
緑 区	108,504	54,239	54,265	42,091	26.510	4,093
岩槻区	111,495	56,280	55,215	43,449	49.160	2,268

表2 年齢、5歳階級・性別

年 齢	総 数	男	女
総 数	1,199,954	602,132	597,822
0～4歳	54,511	27,903	26,608
5～9歳	58,575	29,948	28,627
10～14歳	59,217	30,242	28,975
15～19歳	57,234	29,249	27,985
20～24歳	68,868	35,616	33,252
25～29歳	80,936	42,121	38,815
30～34歳	101,626	52,559	49,067
35～39歳	107,512	55,695	51,817
40～44歳	91,506	47,466	44,040
45～49歳	76,596	39,960	36,636
50～54歳	71,026	36,665	34,361
55～59歳	89,830	44,864	44,966
60～64歳	78,086	38,166	39,920
65～69歳	69,387	34,023	35,364
70～74歳	54,093	25,885	28,208
75～79歳	37,465	16,741	20,724
80～84歳	23,746	9,414	14,332
85～89歳	12,663	3,811	8,852
90～94歳	5,513	1,467	4,046
95～99歳	1,414	306	1,108
100歳以上	150	31	119

※数値は、さいたま市市政情報課による「平成19年10月1日現在年齢別人口（総人口）」

<参考>

平成19年 人口数、性・年齢（5歳階級）別

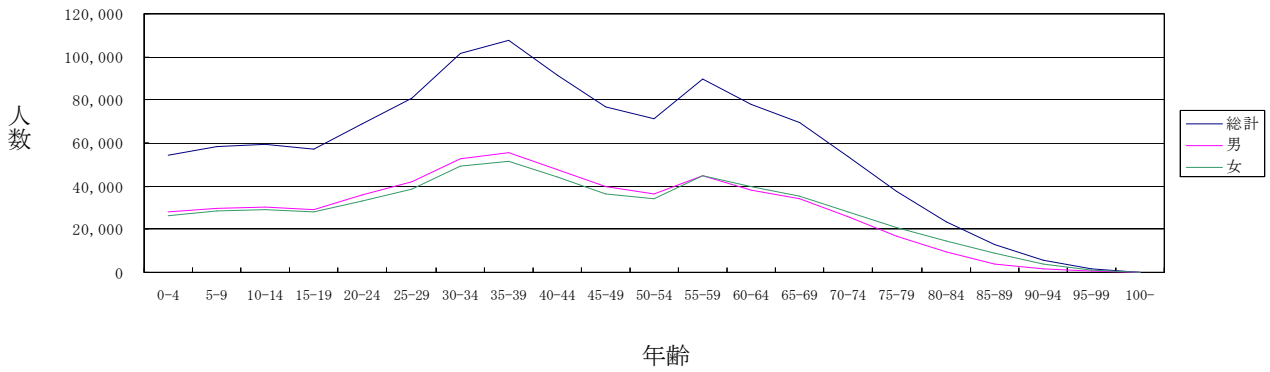

年齢3区分別構成割合

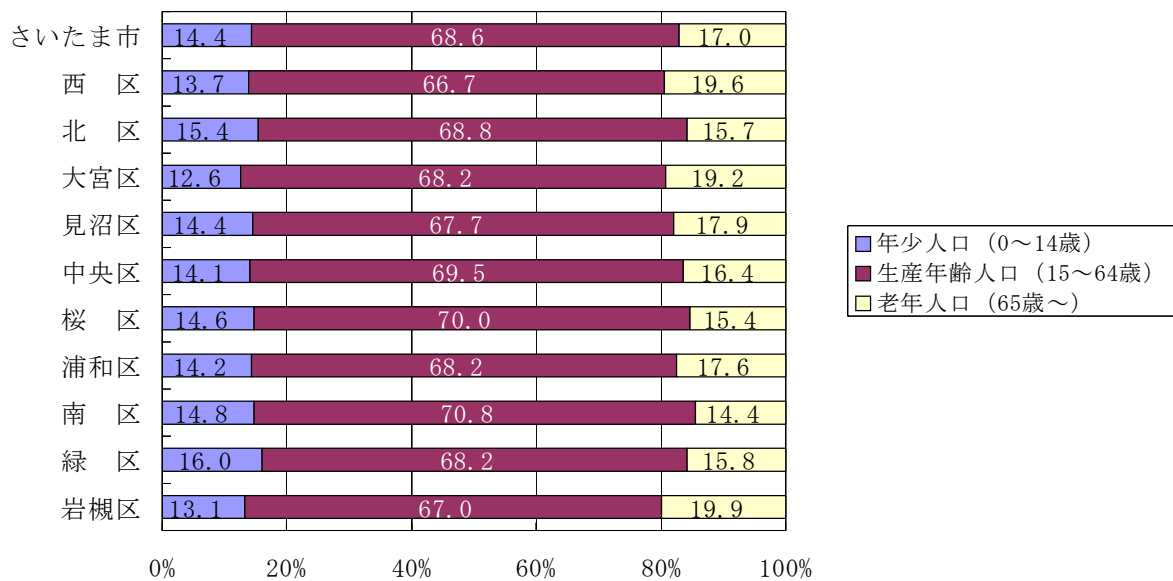

自然増加率の推移

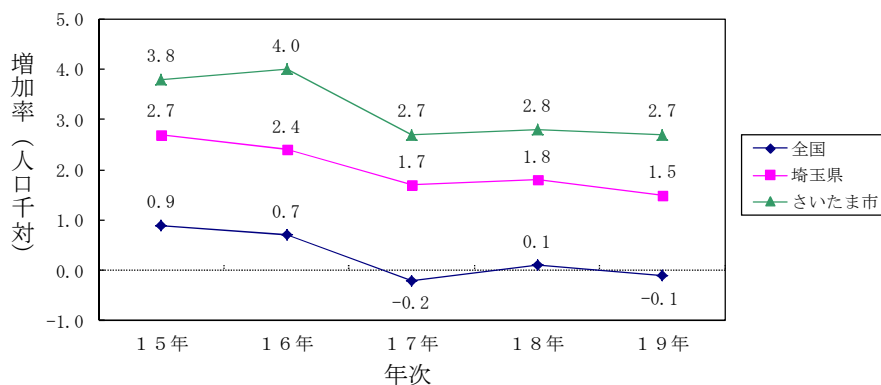

第2章 人口動態統計

第1節 総括

1 人口動態統計とは

(1) 調査目的

我が国の人口動態事象を把握し、人口及び厚生労働行政施策の基礎資料を得ることを目的とする。

(2) 調査対象及び客体

「戸籍法」及び「死産の届出に関する規程」により届け出られた出生、死亡、婚姻、離婚、死産の全数を対象としている。

(3) 調査期間

平成19年1月1日から同年12月31日までに事件が発生したものであって、調査該当翌年の1月14日までに区長に届け出られたものである。

(4) 調査方法

出生、死亡、婚姻、離婚、死産の届出に基づいて人口動態調査票を作成する。

(5) 用語解説

乳児死亡	生後1年未満の死亡をいう。
新生児死亡	生後4週未満の死亡をいう。
早期新生児死亡	生後1週未満の死亡をいう。
死産	妊娠満12週（妊娠第4月）以後における死児の出産をいい、死児とは、出産後において心臓搏動、随意筋の運動及び呼吸のいずれも認めないものをいう。
周産期死亡	妊娠満22週（154日）以後の死産に早期新生児死亡を加えたものをいう。
合計特殊出生率	女子（この場合、15～49歳）の各年齢別出生率を合計した数値である。 その年次の年齢別出生状態を1人の女性の生涯に当てはめ、一生の間に生む子供の平均人数を理論的に表したものである。合計特殊出生率が2.1を割り込むと人口は減少する。
標準化死亡比	standardized mortality ratio:SMR 各地域の年齢階級別人口と全国の年齢階級別死亡率により算出された各地域の期待死亡数に対するその地域の実際の死亡数の比をいい、年齢構成の違いの影響を除いて死亡率を全国と比較したものである。
ベイズ推定	合計特殊出生率や標準化死亡比（SMR）を算出する場合、観測データ以外にも対象に関する情報を推定に反映させることにより、標本数（出生数や死亡数）が少ない場合に偶然変動の影響を受け数値が不安定な動きを示すことがないようにする手法のこと。

(6) 調査経路

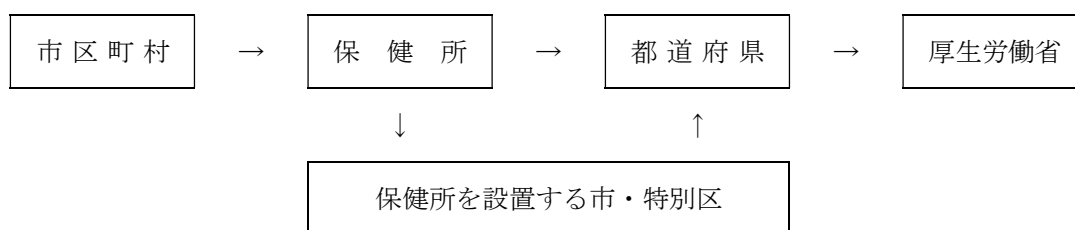

2 比率の解説

$$(1) \text{ 出生率・死亡率・婚姻率・離婚率} = \frac{1 \text{ 年間の事件数}}{10 \text{ 月1日現在の人口}} \times 1,000$$

$$(2) \text{ 乳児死亡率} = \frac{1 \text{ 年間の乳児死亡数}}{1 \text{ 年間の出生数}} \times 1,000$$

$$(3) \text{ 新生児死亡率} = \frac{1 \text{ 年間の新生児死亡数}}{1 \text{ 年間の出生数}} \times 1,000$$

$$(4) \text{ 死産率} = \frac{1 \text{ 年間の死産数}}{1 \text{ 年間の出産数 (出生+死産)}} \times 1,000$$

$$(5) \text{ 周産期死亡率} = \frac{\text{妊娠満2週以後の死産数} + \text{早期新生児死亡数}}{1 \text{ 年間の出産数 (出生+妊娠満2週以後の死産数)}} \times 1,000$$

$$(6) \text{ 合計特殊出生率} = \left[\frac{\text{母の年齢階級別出生数}}{\text{年齢階級別女子人口}} \right]_{15 \text{ 歳} \sim 49 \text{ 歳までの合計}}$$

$$(7) \text{ 標準化死亡比 (SMR)} = \frac{\text{観察集団の現実の死亡数}}{(\text{基準となる人口集団の年齢別死亡率} \times \text{観察集団の年齢別人口}) \text{ の総和}}$$

3 表章記号の規約

計数のない場合	計数不明の場合	係数のあり得ない場合	比率の0.005未満の場合
—	…	・	0.00

4 人口動態調査結果の概要

(1) 出生

ア 出生数及び出生率

出生数は10,837人で前年に比べ48人減少し、出生率は人口千人に対して9.1で、前年に比べ0.1ポイント減少した。

イ 合計特殊出生率（※用語解説参照）

母の年齢別（5歳階級）出生率（女子人口対）

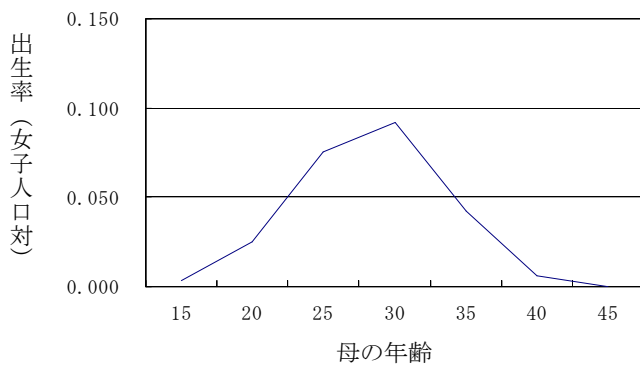

	a	b	a ÷ b × 5
母の年齢	出生数	女子人口	出生率
15～19歳	97	27,985	0.02
20～24歳	840	33,252	0.13
25～29歳	2,923	38,815	0.38
30～34歳	4,513	49,067	0.46
35～39歳	2,197	51,817	0.21
40～44歳	261	44,040	0.03
45～49歳	5	36,636	0.00
合計特殊出生率			1.22

合計特殊出生率の推移

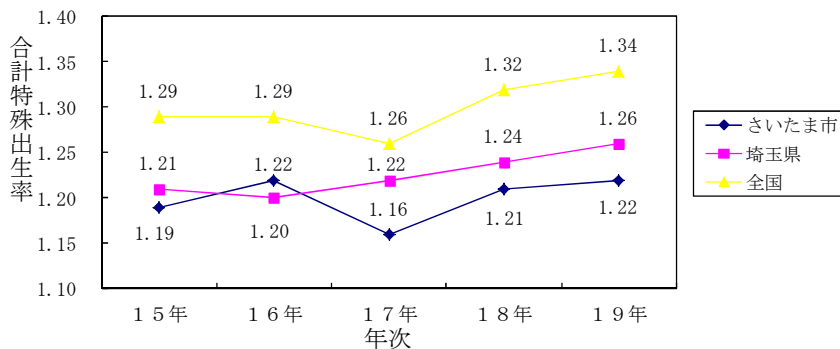

合計特殊出生率は1.22で、前年の1.21より若干増加した。

（平成19年の分母に用いた人口は、さいたま市は平成19年10月1日現在の住民基本台帳登録人口＋外国人登録人口、全国と埼玉県は総務省統計局の平成19年10月1日現在推計人口。）

<参考>

合計特殊出生率；平成15年～平成19年

全 国	1.31
埼 玉 県	1.26
さいたま市	1.26

※埼玉県及びさいたま市は、ベイズ推定（※用語解説参照）により算出

資料：厚生労働省統計情報部、平成15年～平成19年、人口動態 保健所・市区町村別統計の概況

(2) 死亡

ア 死亡数及び死亡率

死亡数は7,609人で前年に比べ46人増加し、死亡率は人口千人に対し6.4で前年と同ポイントであった。

3大死因と他の死因の推移

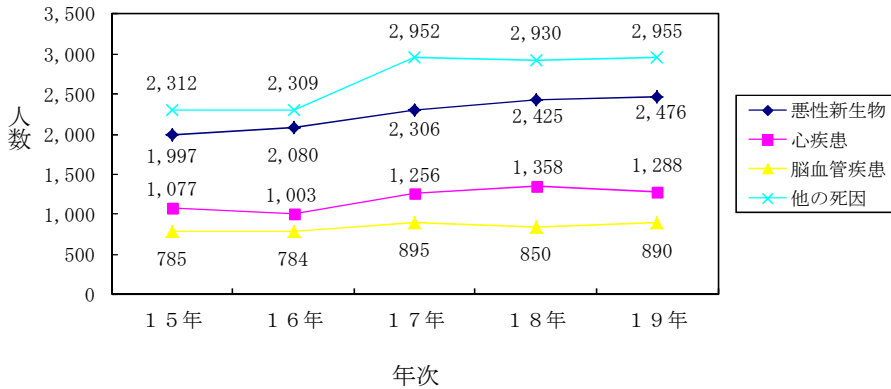

死因別死亡数の上位を占める3大死因(悪性新生物、心疾患、脳血管疾患)による死亡数は4,654人で61.2%を占めている。

イ 標準化死亡比(SMR)(※用語解説参照)

さいたま市の5年間(平成15~19年)の全死亡と六大疾病について、全国の5年間(平成15~19年)を1としたときの死因別標準化死亡比

総数

		全死亡	悪性新生物	心疾患	脳血管疾患	不慮の事故	自殺	糖尿病
SMR		0.96	0.97	1.08	0.97	0.67	0.81	0.91
95%信頼 区間	上限	0.97	0.99	1.11	1.00	0.71	0.86	1.00
	下限	0.95	0.96	1.06	0.94	0.63	0.77	0.82

* : ゴシックは信頼区間が1(基準死亡率)を含んでおらず有意である。

総数

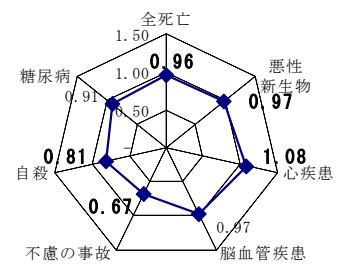

心疾患は全国に比べ有意に高かった。全死亡、悪性新生物、不慮の事故、自殺は全国に比べ有意に低かった。

男

男

		全死亡	悪性 新生物	心疾患	脳血管 疾患	不慮の 事故	自殺	糖尿病
SMR		0.94	0.96	1.10	0.98	0.60	0.74	0.82
95%信頼 区間	上限	0.95	0.98	1.14	1.02	0.65	0.80	0.93
	下限	0.93	0.94	1.07	0.94	0.56	0.69	0.71

* : ゴシックは信頼区間が1（基準死亡率）を含んでおらず有意である。

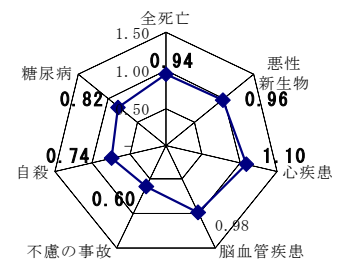

男性の心疾患は全国に比べ有意に高かった。男性の全死亡、悪性新生物、不慮の事故、自殺、糖尿病は全国に比べ有意に低かった。

女

女

		全死亡	悪性 新生物	心疾患	脳血管 疾患	不慮の 事故	自殺	糖尿病
SMR		1.00	0.99	1.06	1.01	0.84	0.99	1.03
95%信頼 区間	上限	1.01	1.02	1.10	1.06	0.92	1.10	1.18
	下限	0.98	0.96	1.02	0.97	0.76	0.89	0.90

* : ゴシックは信頼区間が1（基準死亡率）を含んでおらず有意である。

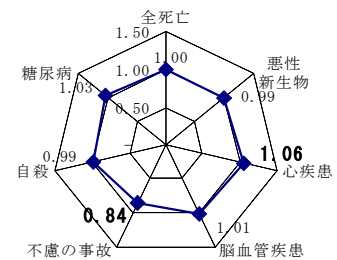

女性の心疾患は全国に比べ有意に高かった。女性の不慮の事故は全国に比べ有意に低かった。

(3) 乳児死亡

乳児死亡数は22人で前年に比べ9人減少し、乳児死亡率は出生千人に対し2.0で前年に比べ0.8ポイント減少した。

(4) 新生児死亡

新生児死亡数は14人で前年と同じで、新生児死亡率は出生千人に対し1.3で前年と同ポイントであった。

(5) 死産

死産数は232胎で前年に比べ16胎減少し、死産率は出産（出生+死産）千人（胎）に対し21.0で前年に比べ1.3ポイント減少した。

(6) 周産期死亡

周産期死亡数は35人（胎）で前年に比べ18人（胎）減少し、周産期死亡率は出生千人に対し3.2で前年に比べ1.7ポイント減少した。

(7) 婚姻

婚姻件数は7,113件で前年に比べ233件減少し、婚姻率は人口千人に対し6.0で前年に比べ0.2ポイント減少した。

(8) 離婚

離婚件数は2,222件で前年に比べ61件増加し、離婚率は人口千人に対し1.87で前年に比べ0.04ポイント増加した。

※比率算出に用いた人口は、埼玉県統計課による「平成18年及び平成19年10月1日現在推計人口」

表1 年次別人口動態総覧（対前年比較）

	人 口	出 生	死 亡	乳 児 死 亡	新生児 死 亡	死 産 自然/人工	周産期 死 亡	婚 姻	離 婚
平成18年	1,182,744	10,885	7,563	31	14	107 141	53	7,346	2,161
平成19年	1,190,282	10,837	7,609	22	14	117 115	35	7,113	2,222
増 減	7,538	△48	46	△9	0	10 △26	△18	△233	61

第2節 出生統計

表2-1 出生数、性・出生月・区別

	総数	1月	2月	3月	4月	5月	6月	7月	8月	9月	10月	11月	12月	
さいたま市	総数	10,837	930	804	859	876	954	883	947	912	908	986	902	876
	男	5,609	483	417	440	453	497	420	518	456	494	499	481	451
	女	5,228	447	387	419	423	457	463	429	456	414	487	421	425
西 区	総数	684	51	65	51	61	53	62	52	49	52	78	53	57
	男	381	26	30	31	35	35	33	30	20	32	36	37	36
	女	303	25	35	20	26	18	29	22	29	20	42	16	21
北 区	総数	1,399	117	102	115	100	151	115	118	128	116	121	111	105
	男	721	74	52	54	60	88	46	60	73	58	54	53	49
	女	678	43	50	61	40	63	69	58	55	58	67	58	56
大宮区	総数	932	89	77	63	78	72	74	98	78	71	88	67	77
	男	482	47	48	34	39	43	35	58	33	33	47	34	31
	女	450	42	29	29	39	29	39	40	45	38	41	33	46
見沼区	総数	1,319	113	89	108	116	116	109	125	106	118	114	93	112
	男	711	60	50	64	59	60	55	73	56	63	59	53	59
	女	608	53	39	44	57	56	54	52	50	55	55	40	53
中央区	総数	954	75	65	82	77	72	82	90	84	89	87	72	79
	男	498	44	31	42	41	37	34	50	39	55	43	38	44
	女	456	31	34	40	36	35	48	40	45	34	44	34	35
桜 区	総数	788	74	57	68	66	73	57	76	64	56	60	70	67
	男	412	32	25	35	35	34	29	43	39	34	35	32	39
	女	376	42	32	33	31	39	28	33	25	22	25	38	28
浦和区	総数	1,198	95	78	89	118	125	104	94	86	103	103	110	93
	男	588	43	41	36	52	51	49	53	49	55	49	62	48
	女	610	52	37	53	66	74	55	41	37	48	54	48	45
南 区	総数	1,745	159	140	145	121	157	127	136	166	152	156	145	141
	男	896	78	70	75	62	84	67	74	79	76	85	75	71
	女	849	81	70	70	59	73	60	62	87	76	71	70	70
緑 区	総数	1,026	94	71	84	74	82	79	92	78	80	113	96	83
	男	526	48	39	45	37	38	37	47	31	45	61	55	43
	女	500	46	32	39	37	44	42	45	47	35	52	41	40
岩槻区	総数	792	63	60	54	65	53	74	66	73	71	66	85	62
	男	394	31	31	24	33	27	35	30	37	43	30	42	31
	女	398	32	29	30	32	26	39	36	36	28	36	43	31

表 2-2 出生数、出生時の体重・平均体重・性・妊娠期間（4週区分—（早期・正期・過期再掲））別

性・妊娠期間	総数	0.5kg未満	0.5~1.0kg	1.0~1.5kg	1.5~2.0kg	2.0~2.5kg	2.5~3.0kg	3.0~3.5kg	3.5~4.0kg	4.0~4.5kg	4.5~5.0kg	5.0kg以上	不詳	平均体重(kg)	
総数	10,837	2	31	44	110	765	4,199	4,422	1,154	103	3	-	4	3.01	
総 数	満2週未満	-	-	-	-	-	-	-	-	-	-	-	-	-	
	満2週~2週3週	4	1	3	-	-	-	-	-	-	-	-	-	0.54	
	満2週4週~2週7週	21	1	15	4	-	-	-	-	-	-	-	1	0.82	
	満2週8週~3週1週	46	-	12	19	13	-	1	1	-	-	-	-	1.35	
	満3週2週~3週5週	205	-	1	20	53	101	29	1	-	-	-	-	2.11	
	満3週6週~3週9週	6,676	-	-	1	43	613	3,149	2,436	410	22	-	-	2	2.94
	満4週0週以上	3,884	-	-	-	1	51	1,020	1,984	744	81	3	-	-	3.22
	不詳 (再掲)	1	-	-	-	-	-	-	-	-	-	-	-	1	-
	早期(満3週7週未満)	636	2	31	43	87	260	185	26	-	1	-	-	1	2.23
	満2週8週未満	25	2	18	4	-	-	-	-	-	-	-	-	1	0.78
	満2週8週~3週1週	46	-	12	19	13	-	1	1	-	-	-	-	-	1.35
	満3週2週~3週6週	565	-	1	20	74	260	184	25	-	1	-	-	-	2.36
	正期(満3週7週~4週1週)	10,152	-	-	1	23	505	4,006	4,378	1,133	101	3	-	2	3.06
	過期(満4週2週以上)	48	-	-	-	-	-	8	18	21	1	-	-	-	3.37
総数	5,609	1	18	22	52	339	1,974	2,431	699	69	3	-	1	3.06	
男	満2週未満	-	-	-	-	-	-	-	-	-	-	-	-	-	
	満2週~2週3週	2	1	1	-	-	-	-	-	-	-	-	-	0.49	
	満2週4週~2週7週	13	-	10	3	-	-	-	-	-	-	-	-	0.85	
	満2週8週~3週1週	26	-	6	9	9	-	1	1	-	-	-	-	1.44	
	満3週2週~3週5週	114	-	1	10	25	58	19	1	-	-	-	-	2.15	
	満3週6週~3週9週	3,555	-	-	-	18	261	1,558	1,443	263	11	-	-	1	2.99
	満4週0週以上	1,899	-	-	-	-	20	396	986	436	58	3	-	-	3.28
	不詳 (再掲)	-	-	-	-	-	-	-	-	-	-	-	-	-	-
	早期(満3週7週未満)	350	1	18	22	39	139	114	17	-	-	-	-	-	2.26
	満2週8週未満	15	1	11	3	-	-	-	-	-	-	-	-	-	0.80
	満2週8週~3週1週	26	-	6	9	9	-	1	1	-	-	-	-	-	1.44
	満3週2週~3週6週	309	-	1	10	30	139	113	16	-	-	-	-	-	2.40
	正期(満3週7週~4週1週)	5,232	-	-	-	13	200	1,856	2,404	687	68	3	-	1	3.11
	過期(満4週2週以上)	27	-	-	-	-	-	4	10	12	1	-	-	-	3.38

表2-2 出生数、出生時の体重・平均体重・性・妊娠期間（4週区分－（早期・正期・過期再掲））別

性・妊娠期間	総数	0.5kg未満	0.5～1.0kg	1.0～1.5kg	1.5～2.0kg	2.0～2.5kg	2.5～3.0kg	3.0～3.5kg	3.5～4.0kg	4.0～4.5kg	4.5～5.0kg	5.0kg以上	不詳	平均体重(kg)
総数	5,228	1	13	22	58	426	2,225	1,991	455	34	-	-	3	2.97
女														
満2週未満	-	-	-	-	-	-	-	-	-	-	-	-	-	-
満2週～2週3週	2	-	2	-	-	-	-	-	-	-	-	-	-	0.60
満2週4～2週7週	8	1	5	1	-	-	-	-	-	-	-	-	1	0.78
満2週8～3週1週	20	-	6	10	4	-	-	-	-	-	-	-	-	1.22
満3週2～3週5週	91	-	-	10	28	43	10	-	-	-	-	-	-	2.05
満3週6～3週9週	3,121	-	-	1	25	352	1,591	993	147	11	-	-	1	2.89
満4週以上	1,985	-	-	-	1	31	624	998	308	23	-	-	-	3.16
不詳 (再掲)	1	-	-	-	-	-	-	-	-	-	-	-	1	-
早期(満3週7週未満)	286	1	13	21	48	121	71	9	-	1	-	-	1	2.18
満2週8週未満	10	1	7	1	-	-	-	-	-	-	-	-	1	0.74
満2週8～3週1週	20	-	6	10	4	-	-	-	-	-	-	-	-	1.22
満3週2～3週6週	256	-	-	10	44	121	71	9	-	1	-	-	-	2.31
正期(満3週7～4週1週)	4,920	-	-	1	10	305	2,150	1,974	446	33	-	-	1	3.01
過期(満4週2週以上)	21	-	-	-	-	-	4	8	9	-	-	-	-	3.36

表 2-3 出生数、性・母の年齢（5歳階級）・嫡出子・非嫡出子・区別

さいたま市

母の年齢	総数			嫡出子			非嫡出子		
	総数	男	女	総数	男	女	総数	男	女
総数	10,837	5,609	5,228	10,698	5,536	5,162	139	73	66
14歳以下	-	-	-	-	-	-	-	-	-
15～19歳	97	54	43	76	46	30	21	8	13
20～24歳	840	440	400	816	427	389	24	13	11
25～29歳	2,923	1,500	1,423	2,899	1,487	1,412	24	13	11
30～34歳	4,513	2,344	2,169	4,478	2,326	2,152	35	18	17
35～39歳	2,197	1,132	1,065	2,170	1,115	1,055	27	17	10
40～44歳	261	136	125	253	132	121	8	4	4
45～49歳	5	3	2	5	3	2	-	-	-
50歳以上	1	-	1	1	-	1	-	-	-
不詳	-	-	-	-	-	-	-	-	-

西区

母の年齢	総数			嫡出子			非嫡出子		
	総数	男	女	総数	男	女	総数	男	女
総数	684	381	303	677	376	301	7	5	2
14歳以下	-	-	-	-	-	-	-	-	-
15～19歳	7	5	2	5	3	2	2	2	-
20～24歳	79	42	37	79	42	37	-	-	-
25～29歳	198	100	98	195	98	97	3	2	1
30～34歳	261	160	101	259	159	100	2	1	1
35～39歳	125	68	57	125	68	57	-	-	-
40～44歳	13	6	7	13	6	7	-	-	-
45～49歳	1	-	1	1	-	1	-	-	-
50歳以上	-	-	-	-	-	-	-	-	-
不詳	-	-	-	-	-	-	-	-	-

北区

母の年齢	総数			嫡出子			非嫡出子		
	総数	男	女	総数	男	女	総数	男	女
総数	1,399	721	678	1,381	710	671	18	11	7
14歳以下	-	-	-	-	-	-	-	-	-
15～19歳	11	5	6	7	4	3	4	1	3
20～24歳	92	49	43	89	47	42	3	2	1
25～29歳	380	190	190	378	188	190	2	2	-
30～34歳	628	338	290	623	335	288	5	3	2
35～39歳	246	120	126	243	117	126	3	3	-
40～44歳	41	19	22	40	19	21	1	-	1
45～49歳	-	-	-	-	-	-	-	-	-
50歳以上	1	-	1	1	-	1	-	-	-
不詳	-	-	-	-	-	-	-	-	-

表2-3 出生数、性・母の年齢（5歳階級）・嫡出子・非嫡出子・区別

大宮区

母の年齢	総数			嫡出子			非嫡出子		
	総数	男	女	総数	男	女	総数	男	女
総数	932	482	450	920	477	443	12	5	7
14歳以下	-	-	-	-	-	-	-	-	-
15～19歳	5	3	2	3	2	1	2	1	1
20～24歳	59	35	24	57	34	23	2	1	1
25～29歳	272	141	131	269	140	129	3	1	2
30～34歳	392	201	191	389	200	189	3	1	2
35～39歳	187	93	94	186	93	93	1	-	1
40～44歳	17	9	8	16	8	8	1	1	-
45～49歳	-	-	-	-	-	-	-	-	-
50歳以上	-	-	-	-	-	-	-	-	-
不詳	-	-	-	-	-	-	-	-	-

見沼区

母の年齢	総数			嫡出子			非嫡出子		
	総数	男	女	総数	男	女	総数	男	女
総数	1,319	711	608	1,295	700	595	24	11	13
14歳以下	-	-	-	-	-	-	-	-	-
15～19歳	13	9	4	12	8	4	1	1	-
20～24歳	128	67	61	126	66	60	2	1	1
25～29歳	348	182	166	347	181	166	1	1	-
30～34歳	546	296	250	536	293	243	10	3	7
35～39歳	246	133	113	240	130	110	6	3	3
40～44歳	36	22	14	32	20	12	4	2	2
45～49歳	2	2	-	2	2	-	-	-	-
50歳以上	-	-	-	-	-	-	-	-	-
不詳	-	-	-	-	-	-	-	-	-

中央区

母の年齢	総数			嫡出子			非嫡出子		
	総数	男	女	総数	男	女	総数	男	女
総数	954	498	456	942	490	452	12	8	4
14歳以下	-	-	-	-	-	-	-	-	-
15～19歳	5	2	3	4	2	2	1	-	1
20～24歳	53	25	28	50	23	27	3	2	1
25～29歳	261	140	121	258	139	119	3	1	2
30～34歳	375	185	190	372	182	190	3	3	-
35～39歳	229	129	100	227	127	100	2	2	-
40～44歳	31	17	14	31	17	14	-	-	-
45～49歳	-	-	-	-	-	-	-	-	-
50歳以上	-	-	-	-	-	-	-	-	-
不詳	-	-	-	-	-	-	-	-	-

表2-3 出生数、性・母の年齢（5歳階級）・嫡出子・非嫡出子・区別

桜区

母の年齢	総数			嫡出子			非嫡出子		
	総数	男	女	総数	男	女	総数	男	女
総数	788	412	376	778	405	373	10	7	3
14歳以下	-	-	-	-	-	-	-	-	-
15～19歳	12	4	8	11	4	7	1	-	1
20～24歳	80	36	44	77	35	42	3	1	2
25～29歳	201	97	104	200	96	104	1	1	-
30～34歳	342	184	158	340	182	158	2	2	-
35～39歳	140	83	57	138	81	57	2	2	-
40～44歳	13	8	5	12	7	5	1	1	-
45～49歳	-	-	-	-	-	-	-	-	-
50歳以上	-	-	-	-	-	-	-	-	-
不詳	-	-	-	-	-	-	-	-	-

浦和区

母の年齢	総数			嫡出子			非嫡出子		
	総数	男	女	総数	男	女	総数	男	女
総数	1,198	588	610	1,187	582	605	11	6	5
14歳以下	-	-	-	-	-	-	-	-	-
15～19歳	2	1	1	2	1	1	-	-	-
20～24歳	46	31	15	42	28	14	4	3	1
25～29歳	278	144	134	278	144	134	-	-	-
30～34歳	526	245	281	522	243	279	4	2	2
35～39歳	311	148	163	308	147	161	3	1	2
40～44歳	34	18	16	34	18	16	-	-	-
45～49歳	1	1	-	1	1	-	-	-	-
50歳以上	-	-	-	-	-	-	-	-	-
不詳	-	-	-	-	-	-	-	-	-

南区

母の年齢	総数			嫡出子			非嫡出子		
	総数	男	女	総数	男	女	総数	男	女
総数	1,745	896	849	1,728	890	838	17	6	11
14歳以下	-	-	-	-	-	-	-	-	-
15～19歳	18	13	5	13	11	2	5	2	3
20～24歳	109	56	53	106	55	51	3	1	2
25～29歳	475	243	232	472	242	230	3	1	2
30～34歳	736	374	362	734	374	360	2	-	2
35～39歳	360	189	171	357	187	170	3	2	1
40～44歳	46	21	25	45	21	24	1	-	1
45～49歳	1	-	1	1	-	1	-	-	-
50歳以上	-	-	-	-	-	-	-	-	-
不詳	-	-	-	-	-	-	-	-	-

表 2-3 出生数、性・母の年齢（5歳階級）・嫡出子—非嫡出子・区別

緑 区

母の年齢	総 数			嫡出子			非嫡出子		
	総数	男	女	総数	男	女	総数	男	女
総 数	1,026	526	500	1,015	521	494	11	5	6
14歳以下	-	-	-	-	-	-	-	-	-
15～19歳	9	4	5	7	4	3	2	-	2
20～24歳	90	42	48	90	42	48	-	-	-
25～29歳	283	159	124	279	157	122	4	2	2
30～34歳	403	205	198	401	204	197	2	1	1
35～39歳	223	107	116	220	105	115	3	2	1
40～44歳	18	9	9	18	9	9	-	-	-
45～49歳	-	-	-	-	-	-	-	-	-
50歳以上	-	-	-	-	-	-	-	-	-
不 詳	-	-	-	-	-	-	-	-	-

岩槻区

母の年齢	総 数			嫡出子			非嫡出子		
	総数	男	女	総数	男	女	総数	男	女
総 数	792	394	398	775	385	390	17	9	8
14歳以下	-	-	-	-	-	-	-	-	-
15～19歳	15	8	7	12	7	5	3	1	2
20～24歳	104	57	47	100	55	45	4	2	2
25～29歳	227	104	123	223	102	121	4	2	2
30～34歳	304	156	148	302	154	148	2	2	-
35～39歳	130	62	68	126	60	66	4	2	2
40～44歳	12	7	5	12	7	5	-	-	-
45～49歳	-	-	-	-	-	-	-	-	-
50歳以上	-	-	-	-	-	-	-	-	-
不 詳	-	-	-	-	-	-	-	-	-

表2-4 出生数、性・母の年齢（5歳階級）・出産順位別

	総数	14歳以下	15～19歳	20～24歳	25～29歳	30～34歳	35～39歳	40～44歳	45～49歳	50歳以上	不詳	
総数	10,837	-	97	840	2,923	4,513	2,197	261	5	1	-	
総数	第1児	5,476	-	86	611	1,866	2,040	782	87	3	1	-
	第2児	4,030	-	10	193	861	1,915	956	94	1	-	-
	第3児	1,112	-	1	33	181	479	367	50	1	-	-
	第4児	170	-	-	3	13	58	75	21	-	-	-
	第5児	37	-	-	-	2	17	12	6	-	-	-
	第6児	10	-	-	-	-	4	3	3	-	-	-
	第7児	1	-	-	-	-	-	1	-	-	-	-
	第8児	-	-	-	-	-	-	-	-	-	-	-
	第9児	1	-	-	-	-	-	1	-	-	-	-
	第10児以上	-	-	-	-	-	-	-	-	-	-	-
総数	5,609	-	54	440	1,500	2,344	1,132	136	3	-	-	
男	第1児	2,832	-	47	316	956	1,057	415	40	1	-	-
	第2児	2,113	-	6	103	451	1,003	499	50	1	-	-
	第3児	544	-	1	19	86	238	169	30	1	-	-
	第4児	98	-	-	2	6	37	42	11	-	-	-
	第5児	15	-	-	-	1	7	3	4	-	-	-
	第6児	6	-	-	-	-	2	3	1	-	-	-
	第7児	-	-	-	-	-	-	-	-	-	-	-
	第8児	-	-	-	-	-	-	-	-	-	-	-
	第9児	1	-	-	-	-	-	1	-	-	-	-
	第10児以上	-	-	-	-	-	-	-	-	-	-	-
総数	5,228	-	43	400	1,423	2,169	1,065	125	2	1	-	
女	第1児	2,644	-	39	295	910	983	367	47	2	1	-
	第2児	1,917	-	4	90	410	912	457	44	-	-	-
	第3児	568	-	-	14	95	241	198	20	-	-	-
	第4児	72	-	-	1	7	21	33	10	-	-	-
	第5児	22	-	-	-	1	10	9	2	-	-	-
	第6児	4	-	-	-	-	2	-	2	-	-	-
	第7児	1	-	-	-	-	-	1	-	-	-	-
	第8児	-	-	-	-	-	-	-	-	-	-	-
	第9児	-	-	-	-	-	-	-	-	-	-	-
	第10児以上	-	-	-	-	-	-	-	-	-	-	-

※出産順位とは、同じ母親がこれまでに出産した児の総数（妊娠満22週以後の死産胎を含む）について数えた順序である。

表2-5 出生数、性・出生時の体重・出産順位・区別

さいたま市

	総数	0.5kg 未満	0.5kg ～	1.0kg ～	1.5kg ～	2.0kg ～	2.5kg ～	3.0kg ～	3.5kg ～	4.0kg ～	4.5kg ～	5.0kg 以上	不詳	
総数	10,837	2	31	44	110	765	4,199	4,422	1,154	103	3	-	4	
総数	第1児	5,476	2	17	13	54	412	2,182	2,243	515	36	-	-	2
	第2児	4,030	-	9	26	45	254	1,527	1,657	459	51	1	-	1
	第3児	1,112	-	3	5	9	81	414	442	147	10	1	-	-
	第4児	170	-	2	-	1	14	57	69	20	5	1	-	1
	第5児	37	-	-	-	1	2	12	9	12	1	-	-	-
	第6児	10	-	-	-	-	2	5	2	1	-	-	-	-
	第7児	1	-	-	-	-	-	1	-	-	-	-	-	-
	第8児	-	-	-	-	-	-	-	-	-	-	-	-	-
	第9児	1	-	-	-	-	-	1	-	-	-	-	-	-
	第10児以上	-	-	-	-	-	-	-	-	-	-	-	-	-
総数	5,609	1	18	22	52	339	1,974	2,431	699	69	3	-	1	
男	第1児	2,832	1	9	7	28	193	1,014	1,243	312	25	-	-	-
	第2児	2,113	-	6	13	17	110	722	929	281	34	1	-	-
	第3児	544	-	3	2	6	32	200	216	80	4	1	-	-
	第4児	98	-	-	-	1	4	30	38	18	5	1	-	1
	第5児	15	-	-	-	-	-	3	3	8	1	-	-	-
	第6児	6	-	-	-	-	-	4	2	-	-	-	-	-
	第7児	-	-	-	-	-	-	-	-	-	-	-	-	-
	第8児	-	-	-	-	-	-	-	-	-	-	-	-	-
	第9児	1	-	-	-	-	-	1	-	-	-	-	-	-
	第10児以上	-	-	-	-	-	-	-	-	-	-	-	-	-
総数	5,228	1	13	22	58	426	2,225	1,991	455	34	-	-	3	
女	第1児	2,644	1	8	6	26	219	1,168	1,000	203	11	-	-	2
	第2児	1,917	-	3	13	28	144	805	728	178	17	-	-	1
	第3児	568	-	-	3	3	49	214	226	67	6	-	-	-
	第4児	72	-	2	-	-	10	27	31	2	-	-	-	-
	第5児	22	-	-	-	1	2	9	6	4	-	-	-	-
	第6児	4	-	-	-	-	2	1	-	1	-	-	-	-
	第7児	1	-	-	-	-	-	1	-	-	-	-	-	-
	第8児	-	-	-	-	-	-	-	-	-	-	-	-	-
	第9児	-	-	-	-	-	-	-	-	-	-	-	-	-
	第10児以上	-	-	-	-	-	-	-	-	-	-	-	-	-

※出産順位とは、同じ母親がこれまでに出産した児の総数（妊娠満22週以後の死産胎を含む）について数えた順序である。

表2-5 出生数、性・出生時の体重・出産順位・区別

西 区		総数	0.5kg 未満	0.5kg ～	1.0kg ～	1.5kg ～	2.0kg ～	2.5kg ～	3.0kg ～	3.5kg ～	4.0kg ～	4.5kg ～	5.0kg 以上	不詳
総 数	総 数	684	-	1	2	5	52	264	279	74	6	1	-	-
	第1児	324	-	1	1	3	25	131	126	35	2	-	-	-
	第2児	244	-	-	1	1	15	94	106	23	4	-	-	-
	第3児	95	-	-	-	1	11	29	40	13	-	1	-	-
	第4児	19	-	-	-	-	1	8	7	3	-	-	-	-
	第5児	1	-	-	-	-	-	1	-	-	-	-	-	-
	第6児	-	-	-	-	-	-	-	-	-	-	-	-	-
	第7児	-	-	-	-	-	-	-	-	-	-	-	-	-
	第8児	-	-	-	-	-	-	-	-	-	-	-	-	-
	第9児	1	-	-	-	-	-	1	-	-	-	-	-	-
	第10児以上	-	-	-	-	-	-	-	-	-	-	-	-	-
男	総 数	381	-	1	1	2	27	138	162	44	5	1	-	-
	第1児	175	-	1	-	1	11	66	78	17	1	-	-	-
	第2児	140	-	-	1	-	11	48	59	17	4	-	-	-
	第3児	50	-	-	-	1	4	17	20	7	-	1	-	-
	第4児	15	-	-	-	-	1	6	5	3	-	-	-	-
	第5児	-	-	-	-	-	-	-	-	-	-	-	-	-
	第6児	-	-	-	-	-	-	-	-	-	-	-	-	-
	第7児	-	-	-	-	-	-	-	-	-	-	-	-	-
	第8児	-	-	-	-	-	-	-	-	-	-	-	-	-
	第9児	1	-	-	-	-	-	1	-	-	-	-	-	-
	第10児以上	-	-	-	-	-	-	-	-	-	-	-	-	-
女	総 数	303	-	-	1	3	25	126	117	30	1	-	-	-
	第1児	149	-	-	1	2	14	65	48	18	1	-	-	-
	第2児	104	-	-	-	1	4	46	47	6	-	-	-	-
	第3児	45	-	-	-	-	7	12	20	6	-	-	-	-
	第4児	4	-	-	-	-	-	2	2	-	-	-	-	-
	第5児	1	-	-	-	-	-	1	-	-	-	-	-	-
	第6児	-	-	-	-	-	-	-	-	-	-	-	-	-
	第7児	-	-	-	-	-	-	-	-	-	-	-	-	-
	第8児	-	-	-	-	-	-	-	-	-	-	-	-	-
	第9児	-	-	-	-	-	-	-	-	-	-	-	-	-
	第10児以上	-	-	-	-	-	-	-	-	-	-	-	-	-

表2-5 出生数、性・出生時の体重・出産順位・区別

北 区		総数	0.5kg 未満	0.5kg ～	1.0kg ～	1.5kg ～	2.0kg ～	2.5kg ～	3.0kg ～	3.5kg ～	4.0kg ～	4.5kg ～	5.0kg 以上	不詳
総 数	総 数	1,399	1	2	4	17	101	547	575	137	14	1	-	-
	第1児	753	1	1	1	9	61	301	298	75	6	-	-	-
	第2児	498	-	-	2	7	31	193	217	43	5	-	-	-
	第3児	121	-	-	1	1	8	48	46	15	2	-	-	-
	第4児	21	-	1	-	-	1	3	12	2	1	1	-	-
	第5児	5	-	-	-	-	-	1	2	2	-	-	-	-
	第6児	1	-	-	-	-	-	1	-	-	-	-	-	-
	第7児	-	-	-	-	-	-	-	-	-	-	-	-	-
	第8児	-	-	-	-	-	-	-	-	-	-	-	-	-
	第9児	-	-	-	-	-	-	-	-	-	-	-	-	-
	第10児以上	-	-	-	-	-	-	-	-	-	-	-	-	-
男	総 数	721	-	1	2	4	47	269	313	75	9	1	-	-
	第1児	407	-	1	1	3	28	159	166	45	4	-	-	-
	第2児	236	-	-	-	1	16	83	115	18	3	-	-	-
	第3児	59	-	-	1	-	2	25	22	8	1	-	-	-
	第4児	16	-	-	-	-	1	2	9	2	1	1	-	-
	第5児	3	-	-	-	-	-	-	1	2	-	-	-	-
	第6児	-	-	-	-	-	-	-	-	-	-	-	-	-
	第7児	-	-	-	-	-	-	-	-	-	-	-	-	-
	第8児	-	-	-	-	-	-	-	-	-	-	-	-	-
	第9児	-	-	-	-	-	-	-	-	-	-	-	-	-
	第10児以上	-	-	-	-	-	-	-	-	-	-	-	-	-
女	総 数	678	1	1	2	13	54	278	262	62	5	-	-	-
	第1児	346	1	-	-	6	33	142	132	30	2	-	-	-
	第2児	262	-	-	2	6	15	110	102	25	2	-	-	-
	第3児	62	-	-	-	1	6	23	24	7	1	-	-	-
	第4児	5	-	1	-	-	-	1	3	-	-	-	-	-
	第5児	2	-	-	-	-	-	1	1	-	-	-	-	-
	第6児	1	-	-	-	-	-	1	-	-	-	-	-	-
	第7児	-	-	-	-	-	-	-	-	-	-	-	-	-
	第8児	-	-	-	-	-	-	-	-	-	-	-	-	-
	第9児	-	-	-	-	-	-	-	-	-	-	-	-	-
	第10児以上	-	-	-	-	-	-	-	-	-	-	-	-	-

表2-5 出生数、性・出生時の体重・出産順位・区別

大宮区

	総数	0.5kg 未満	0.5kg ～	1.0kg ～	1.5kg ～	2.0kg ～	2.5kg ～	3.0kg ～	3.5kg ～	4.0kg ～	4.5kg ～	5.0kg 以上	不詳
総数	932	-	2	5	8	62	366	376	103	10	-	-	-
総数	第1児	492	-	1	1	3	43	208	188	45	3	-	-
	第2児	354	-	1	3	5	14	124	155	46	6	-	-
	第3児	73	-	-	1	-	3	30	30	8	1	-	-
	第4児	11	-	-	-	-	2	4	2	3	-	-	-
	第5児	2	-	-	-	-	-	-	1	1	-	-	-
	第6児	-	-	-	-	-	-	-	-	-	-	-	-
	第7児	-	-	-	-	-	-	-	-	-	-	-	-
	第8児	-	-	-	-	-	-	-	-	-	-	-	-
	第9児	-	-	-	-	-	-	-	-	-	-	-	-
	第10児以上	-	-	-	-	-	-	-	-	-	-	-	-
総数	482	-	2	3	4	28	168	203	67	7	-	-	-
男	第1児	255	-	1	1	2	20	94	106	30	1	-	-
	第2児	182	-	1	2	2	5	59	79	29	5	-	-
	第3児	39	-	-	-	-	3	14	17	4	1	-	-
	第4児	5	-	-	-	-	-	1	1	3	-	-	-
	第5児	1	-	-	-	-	-	-	-	1	-	-	-
	第6児	-	-	-	-	-	-	-	-	-	-	-	-
	第7児	-	-	-	-	-	-	-	-	-	-	-	-
	第8児	-	-	-	-	-	-	-	-	-	-	-	-
	第9児	-	-	-	-	-	-	-	-	-	-	-	-
	第10児以上	-	-	-	-	-	-	-	-	-	-	-	-
総数	450	-	-	2	4	34	198	173	36	3	-	-	-
女	第1児	237	-	-	-	1	23	114	82	15	2	-	-
	第2児	172	-	-	1	3	9	65	76	17	1	-	-
	第3児	34	-	-	1	-	-	16	13	4	-	-	-
	第4児	6	-	-	-	-	2	3	1	-	-	-	-
	第5児	1	-	-	-	-	-	-	1	-	-	-	-
	第6児	-	-	-	-	-	-	-	-	-	-	-	-
	第7児	-	-	-	-	-	-	-	-	-	-	-	-
	第8児	-	-	-	-	-	-	-	-	-	-	-	-
	第9児	-	-	-	-	-	-	-	-	-	-	-	-
	第10児以上	-	-	-	-	-	-	-	-	-	-	-	-

表2-5 出生数、性・出生時の体重・出産順位・区別

見沼区

	総数	0.5kg 未満	0.5kg ～	1.0kg ～	1.5kg ～	2.0kg ～	2.5kg ～	3.0kg ～	3.5kg ～	4.0kg ～	4.5kg ～	5.0kg 以上	不詳
総数	1,319	-	3	6	12	87	518	534	143	15	1	-	-
総数	第1児	616	-	2	1	8	38	264	247	49	7	-	-
	第2児	500	-	1	5	3	35	184	201	65	5	1	-
	第3児	170	-	-	-	-	11	55	76	25	3	-	-
	第4児	23	-	-	-	-	2	11	8	2	-	-	-
	第5児	7	-	-	-	1	1	2	1	2	-	-	-
	第6児	3	-	-	-	-	-	2	1	-	-	-	-
	第7児	-	-	-	-	-	-	-	-	-	-	-	-
	第8児	-	-	-	-	-	-	-	-	-	-	-	-
	第9児	-	-	-	-	-	-	-	-	-	-	-	-
	第10児以上	-	-	-	-	-	-	-	-	-	-	-	-
総数	711	-	1	3	8	43	262	294	88	11	1	-	-
男	第1児	335	-	1	-	6	23	129	141	29	6	-	-
	第2児	278	-	-	3	2	14	99	112	42	5	1	-
	第3児	81	-	-	-	-	5	27	35	14	-	-	-
	第4児	12	-	-	-	-	1	5	4	2	-	-	-
	第5児	2	-	-	-	-	-	-	1	1	-	-	-
	第6児	3	-	-	-	-	-	2	1	-	-	-	-
	第7児	-	-	-	-	-	-	-	-	-	-	-	-
	第8児	-	-	-	-	-	-	-	-	-	-	-	-
	第9児	-	-	-	-	-	-	-	-	-	-	-	-
	第10児以上	-	-	-	-	-	-	-	-	-	-	-	-
総数	608	-	2	3	4	44	256	240	55	4	-	-	-
女	第1児	281	-	1	1	2	15	135	106	20	1	-	-
	第2児	222	-	1	2	1	21	85	89	23	-	-	-
	第3児	89	-	-	-	-	6	28	41	11	3	-	-
	第4児	11	-	-	-	-	1	6	4	-	-	-	-
	第5児	5	-	-	-	1	1	2	-	1	-	-	-
	第6児	-	-	-	-	-	-	-	-	-	-	-	-
	第7児	-	-	-	-	-	-	-	-	-	-	-	-
	第8児	-	-	-	-	-	-	-	-	-	-	-	-
	第9児	-	-	-	-	-	-	-	-	-	-	-	-
	第10児以上	-	-	-	-	-	-	-	-	-	-	-	-

表2-5 出生数、性・出生時の体重・出産順位・区別

中央区		総数	0.5kg 未満	0.5kg ～	1.0kg ～	1.5kg ～	2.0kg ～	2.5kg ～	3.0kg ～	3.5kg ～	4.0kg ～	4.5kg ～	5.0kg 以上	不詳	
総 数	総 数	954	1	3	8	10	62	389	382	92	7	-	-	-	
	第1児	490	1	1	5	5	31	200	206	37	4	-	-	-	
	第2児	350	-	-	3	2	24	150	130	39	2	-	-	-	
	第3児	94	-	1	-	2	5	33	42	11	-	-	-	-	
	第4児	14	-	1	-	1	2	3	4	2	1	-	-	-	
	第5児	4	-	-	-	-	-	2	-	2	-	-	-	-	
	第6児	2	-	-	-	-	-	1	-	1	-	-	-	-	
	第7児	-	-	-	-	-	-	-	-	-	-	-	-	-	-
	第8児	-	-	-	-	-	-	-	-	-	-	-	-	-	-
	第9児	-	-	-	-	-	-	-	-	-	-	-	-	-	-
	第10児以上	-	-	-	-	-	-	-	-	-	-	-	-	-	-
男	総 数	498	1	1	6	5	31	200	195	55	4	-	-	-	
	第1児	249	1	-	3	2	14	98	104	25	2	-	-	-	
	第2児	190	-	-	3	1	13	78	69	25	1	-	-	-	
	第3児	49	-	1	-	1	4	20	19	4	-	-	-	-	
	第4児	8	-	-	-	1	-	2	3	1	1	-	-	-	
	第5児	1	-	-	-	-	-	1	-	-	-	-	-	-	
	第6児	1	-	-	-	-	-	1	-	-	-	-	-	-	
	第7児	-	-	-	-	-	-	-	-	-	-	-	-	-	-
	第8児	-	-	-	-	-	-	-	-	-	-	-	-	-	-
	第9児	-	-	-	-	-	-	-	-	-	-	-	-	-	-
	第10児以上	-	-	-	-	-	-	-	-	-	-	-	-	-	-
女	総 数	456	-	2	2	5	31	189	187	37	3	-	-	-	
	第1児	241	-	1	2	3	17	102	102	12	2	-	-	-	
	第2児	160	-	-	-	1	11	72	61	14	1	-	-	-	
	第3児	45	-	-	-	1	1	13	23	7	-	-	-	-	
	第4児	6	-	1	-	-	2	1	1	1	-	-	-	-	
	第5児	3	-	-	-	-	-	1	-	2	-	-	-	-	
	第6児	1	-	-	-	-	-	-	-	1	-	-	-	-	
	第7児	-	-	-	-	-	-	-	-	-	-	-	-	-	-
	第8児	-	-	-	-	-	-	-	-	-	-	-	-	-	-
	第9児	-	-	-	-	-	-	-	-	-	-	-	-	-	-
	第10児以上	-	-	-	-	-	-	-	-	-	-	-	-	-	-

表2-5 出生数、性・出生時の体重・出産順位・区別

桜 区		総数	0.5kg 未満	0.5kg ～	1.0kg ～	1.5kg ～	2.0kg ～	2.5kg ～	3.0kg ～	3.5kg ～	4.0kg ～	4.5kg ～	5.0kg 以上	不詳
総 数	総 数	788	-	5	2	4	64	318	301	84	8	-	-	2
	第1児	391	-	2	-	3	22	157	160	44	2	-	-	1
	第2児	294	-	2	1	-	28	116	111	31	5	-	-	-
	第3児	90	-	1	1	1	12	38	28	9	-	-	-	-
	第4児	11	-	-	-	-	1	6	2	-	1	-	-	1
	第5児	2	-	-	-	-	1	1	-	-	-	-	-	-
	第6児	-	-	-	-	-	-	-	-	-	-	-	-	-
	第7児	-	-	-	-	-	-	-	-	-	-	-	-	-
	第8児	-	-	-	-	-	-	-	-	-	-	-	-	-
	第9児	-	-	-	-	-	-	-	-	-	-	-	-	-
	第10児以上	-	-	-	-	-	-	-	-	-	-	-	-	-
男	総 数	412	-	4	-	3	27	145	177	49	6	-	-	1
	第1児	205	-	1	-	2	11	72	89	28	2	-	-	-
	第2児	157	-	2	-	-	12	55	68	17	3	-	-	-
	第3児	43	-	1	-	1	3	15	19	4	-	-	-	-
	第4児	7	-	-	-	-	1	3	1	-	1	-	-	1
	第5児	-	-	-	-	-	-	-	-	-	-	-	-	-
	第6児	-	-	-	-	-	-	-	-	-	-	-	-	-
	第7児	-	-	-	-	-	-	-	-	-	-	-	-	-
	第8児	-	-	-	-	-	-	-	-	-	-	-	-	-
	第9児	-	-	-	-	-	-	-	-	-	-	-	-	-
	第10児以上	-	-	-	-	-	-	-	-	-	-	-	-	-
女	総 数	376	-	1	2	1	37	173	124	35	2	-	-	1
	第1児	186	-	1	-	1	11	85	71	16	-	-	-	1
	第2児	137	-	-	1	-	16	61	43	14	2	-	-	-
	第3児	47	-	-	1	-	9	23	9	5	-	-	-	-
	第4児	4	-	-	-	-	-	3	1	-	-	-	-	-
	第5児	2	-	-	-	-	1	1	-	-	-	-	-	-
	第6児	-	-	-	-	-	-	-	-	-	-	-	-	-
	第7児	-	-	-	-	-	-	-	-	-	-	-	-	-
	第8児	-	-	-	-	-	-	-	-	-	-	-	-	-
	第9児	-	-	-	-	-	-	-	-	-	-	-	-	-
	第10児以上	-	-	-	-	-	-	-	-	-	-	-	-	-

表2-5 出生数、性・出生時の体重・出産順位・区別

浦和区													
	総数	0.5kg 未満	0.5kg ～	1.0kg ～	1.5kg ～	2.0kg ～	2.5kg ～	3.0kg ～	3.5kg ～	4.0kg ～	4.5kg ～	5.0kg 以上	不詳
総数	1,198	-	6	6	19	100	430	499	127	11	-	-	-
総数	第1児	630	-	4	1	6	48	244	261	62	4	-	-
	第2児	440	-	2	5	10	38	144	182	54	5	-	-
	第3児	113	-	-	-	3	13	38	49	9	1	-	-
	第4児	13	-	-	-	-	1	4	6	2	-	-	-
	第5児	2	-	-	-	-	-	-	1	-	1	-	-
	第6児	-	-	-	-	-	-	-	-	-	-	-	-
	第7児	-	-	-	-	-	-	-	-	-	-	-	-
	第8児	-	-	-	-	-	-	-	-	-	-	-	-
	第9児	-	-	-	-	-	-	-	-	-	-	-	-
	第10児以上	-	-	-	-	-	-	-	-	-	-	-	-
総数	588	-	2	2	9	37	192	257	79	10	-	-	-
男	第1児	319	-	1	1	1	23	108	143	38	4	-	-
	第2児	211	-	1	1	6	11	67	87	34	4	-	-
	第3児	50	-	-	-	2	3	15	23	6	1	-	-
	第4児	7	-	-	-	-	-	2	4	1	-	-	-
	第5児	1	-	-	-	-	-	-	-	-	1	-	-
	第6児	-	-	-	-	-	-	-	-	-	-	-	-
	第7児	-	-	-	-	-	-	-	-	-	-	-	-
	第8児	-	-	-	-	-	-	-	-	-	-	-	-
	第9児	-	-	-	-	-	-	-	-	-	-	-	-
	第10児以上	-	-	-	-	-	-	-	-	-	-	-	-
総数	610	-	4	4	10	63	238	242	48	1	-	-	-
女	第1児	311	-	3	-	5	25	136	118	24	-	-	-
	第2児	229	-	1	4	4	27	77	95	20	1	-	-
	第3児	63	-	-	-	1	10	23	26	3	-	-	-
	第4児	6	-	-	-	-	1	2	2	1	-	-	-
	第5児	1	-	-	-	-	-	-	1	-	-	-	-
	第6児	-	-	-	-	-	-	-	-	-	-	-	-
	第7児	-	-	-	-	-	-	-	-	-	-	-	-
	第8児	-	-	-	-	-	-	-	-	-	-	-	-
	第9児	-	-	-	-	-	-	-	-	-	-	-	-
	第10児以上	-	-	-	-	-	-	-	-	-	-	-	-

表2-5 出生数、性・出生時の体重・出産順位・区別

南 区		総数	0.5kg 未満	0.5kg ～	1.0kg ～	1.5kg ～	2.0kg ～	2.5kg ～	3.0kg ～	3.5kg ～	4.0kg ～	4.5kg ～	5.0kg 以上	不詳
総 数	総 数	1,745	-	3	5	13	117	658	748	186	15	-	-	-
	第1児	958	-	2	2	5	81	353	419	91	5	-	-	-
	第2児	638	-	1	3	8	30	249	267	73	7	-	-	-
	第3児	129	-	-	-	-	5	49	53	21	1	-	-	-
	第4児	17	-	-	-	-	1	6	7	1	2	-	-	-
	第5児	3	-	-	-	-	-	1	2	-	-	-	-	-
	第6児	-	-	-	-	-	-	-	-	-	-	-	-	-
	第7児	-	-	-	-	-	-	-	-	-	-	-	-	-
	第8児	-	-	-	-	-	-	-	-	-	-	-	-	-
	第9児	-	-	-	-	-	-	-	-	-	-	-	-	-
	第10児以上	-	-	-	-	-	-	-	-	-	-	-	-	-
男	総 数	896	-	2	3	5	52	290	417	115	12	-	-	-
	第1児	468	-	1	1	3	38	142	225	55	3	-	-	-
	第2児	360	-	1	2	2	12	121	168	47	7	-	-	-
	第3児	60	-	-	-	-	2	24	22	12	-	-	-	-
	第4児	7	-	-	-	-	-	2	2	1	2	-	-	-
	第5児	1	-	-	-	-	-	1	-	-	-	-	-	-
	第6児	-	-	-	-	-	-	-	-	-	-	-	-	-
	第7児	-	-	-	-	-	-	-	-	-	-	-	-	-
	第8児	-	-	-	-	-	-	-	-	-	-	-	-	-
	第9児	-	-	-	-	-	-	-	-	-	-	-	-	-
	第10児以上	-	-	-	-	-	-	-	-	-	-	-	-	-
女	総 数	849	-	1	2	8	65	368	331	71	3	-	-	-
	第1児	490	-	1	1	2	43	211	194	36	2	-	-	-
	第2児	278	-	-	1	6	18	128	99	26	-	-	-	-
	第3児	69	-	-	-	-	3	25	31	9	1	-	-	-
	第4児	10	-	-	-	-	1	4	5	-	-	-	-	-
	第5児	2	-	-	-	-	-	-	2	-	-	-	-	-
	第6児	-	-	-	-	-	-	-	-	-	-	-	-	-
	第7児	-	-	-	-	-	-	-	-	-	-	-	-	-
	第8児	-	-	-	-	-	-	-	-	-	-	-	-	-
	第9児	-	-	-	-	-	-	-	-	-	-	-	-	-
	第10児以上	-	-	-	-	-	-	-	-	-	-	-	-	-

表2-5 出生数、性・出生時の体重・出産順位・区別

緑 区

	総数	0.5kg 未満	0.5kg ～	1.0kg ～	1.5kg ～	2.0kg ～	2.5kg ～	3.0kg ～	3.5kg ～	4.0kg ～	4.5kg ～	5.0kg 以上	不詳	
総 数	1,026	-	3	3	16	66	395	403	129	10	-	-	1	
総 数	第1児	493	-	1	-	9	36	199	195	51	1	-	-	1
	第2児	386	-	1	1	6	21	141	155	52	9	-	-	-
	第3児	121	-	1	2	1	6	47	44	20	-	-	-	-
	第4児	17	-	-	-	-	1	4	8	4	-	-	-	-
	第5児	6	-	-	-	-	-	3	1	2	-	-	-	-
	第6児	2	-	-	-	-	2	-	-	-	-	-	-	-
	第7児	1	-	-	-	-	-	1	-	-	-	-	-	-
	第8児	-	-	-	-	-	-	-	-	-	-	-	-	-
	第9児	-	-	-	-	-	-	-	-	-	-	-	-	-
	第10児以上	-	-	-	-	-	-	-	-	-	-	-	-	-
総 数	526	-	1	2	9	26	170	235	80	3	-	-	-	
男	第1児	252	-	-	-	6	13	86	114	32	1	-	-	-
	第2児	195	-	-	1	2	10	56	93	31	2	-	-	-
	第3児	65	-	1	1	1	3	24	24	11	-	-	-	-
	第4児	11	-	-	-	-	-	3	4	4	-	-	-	-
	第5児	3	-	-	-	-	-	1	-	2	-	-	-	-
	第6児	-	-	-	-	-	-	-	-	-	-	-	-	-
	第7児	-	-	-	-	-	-	-	-	-	-	-	-	-
	第8児	-	-	-	-	-	-	-	-	-	-	-	-	-
	第9児	-	-	-	-	-	-	-	-	-	-	-	-	-
	第10児以上	-	-	-	-	-	-	-	-	-	-	-	-	-
総 数	500	-	2	1	7	40	225	168	49	7	-	-	1	
女	第1児	241	-	1	-	3	23	113	81	19	-	-	-	1
	第2児	191	-	1	-	4	11	85	62	21	7	-	-	-
	第3児	56	-	-	1	-	3	23	20	9	-	-	-	-
	第4児	6	-	-	-	-	1	1	4	-	-	-	-	-
	第5児	3	-	-	-	-	-	2	1	-	-	-	-	-
	第6児	2	-	-	-	-	2	-	-	-	-	-	-	-
	第7児	1	-	-	-	-	-	1	-	-	-	-	-	-
	第8児	-	-	-	-	-	-	-	-	-	-	-	-	-
	第9児	-	-	-	-	-	-	-	-	-	-	-	-	-
	第10児以上	-	-	-	-	-	-	-	-	-	-	-	-	-

表2-5 出生数、性・出生時の体重・出産順位・区別

岩槻区

	総数	0.5kg 未満	0.5kg ～	1.0kg ～	1.5kg ～	2.0kg ～	2.5kg ～	3.0kg ～	3.5kg ～	4.0kg ～	4.5kg ～	5.0kg 以上	不詳
総数	792	-	3	3	6	54	314	325	79	7	-	-	1
総数	第1児	329	-	2	1	3	27	125	143	26	2	-	-
	第2児	326	-	1	2	3	18	132	133	33	3	-	1
	第3児	106	-	-	-	-	7	47	34	16	2	-	-
	第4児	24	-	-	-	-	2	8	13	1	-	-	-
	第5児	5	-	-	-	-	-	1	1	3	-	-	-
	第6児	2	-	-	-	-	-	1	1	-	-	-	-
	第7児	-	-	-	-	-	-	-	-	-	-	-	-
	第8児	-	-	-	-	-	-	-	-	-	-	-	-
	第9児	-	-	-	-	-	-	-	-	-	-	-	-
	第10児以上	-	-	-	-	-	-	-	-	-	-	-	-
総数	394	-	3	-	3	21	140	178	47	2	-	-	-
男	第1児	167	-	2	-	2	12	60	77	13	1	-	-
	第2児	164	-	1	-	1	6	56	79	21	-	-	-
	第3児	48	-	-	-	-	3	19	15	10	1	-	-
	第4児	10	-	-	-	-	-	4	5	1	-	-	-
	第5児	3	-	-	-	-	-	-	1	2	-	-	-
	第6児	2	-	-	-	-	-	1	1	-	-	-	-
	第7児	-	-	-	-	-	-	-	-	-	-	-	-
	第8児	-	-	-	-	-	-	-	-	-	-	-	-
	第9児	-	-	-	-	-	-	-	-	-	-	-	-
	第10児以上	-	-	-	-	-	-	-	-	-	-	-	-
総数	398	-	-	3	3	33	174	147	32	5	-	-	1
女	第1児	162	-	-	1	1	15	65	66	13	1	-	-
	第2児	162	-	-	2	2	12	76	54	12	3	-	1
	第3児	58	-	-	-	-	4	28	19	6	1	-	-
	第4児	14	-	-	-	-	2	4	8	-	-	-	-
	第5児	2	-	-	-	-	-	1	-	1	-	-	-
	第6児	-	-	-	-	-	-	-	-	-	-	-	-
	第7児	-	-	-	-	-	-	-	-	-	-	-	-
	第8児	-	-	-	-	-	-	-	-	-	-	-	-
	第9児	-	-	-	-	-	-	-	-	-	-	-	-
	第10児以上	-	-	-	-	-	-	-	-	-	-	-	-

表 2-6 出生数、出産の場所・出生時の立会者・区別

		総 数	病 院	診 療 所	助産所	自 宅	その他
さいたま市	総 数	10,837	5,793	4,952	73	19	-
	医 師	10,355	5,375	4,941	36	3	-
	助産師	477	418	11	37	11	-
	その他	5	-	-	-	5	-
西 区	総 数	684	414	268	1	1	-
	医 師	677	410	267	-	-	-
	助産師	7	4	1	1	1	-
	その他	-	-	-	-	-	-
北 区	総 数	1,399	643	748	6	2	-
	医 師	1,372	624	746	2	-	-
	助産師	26	19	2	4	1	-
	その他	1	-	-	-	1	-
大 宮 区	総 数	932	477	451	3	1	-
	医 師	915	463	451	1	-	-
	助産師	16	14	-	2	-	-
	その他	1	-	-	-	1	-
見 沼 区	総 数	1,319	531	774	12	2	-
	医 師	1,257	474	774	8	1	-
	助産師	61	57	-	4	-	-
	その他	1	-	-	-	1	-
中 央 区	総 数	954	504	441	7	2	-
	医 師	923	477	441	3	2	-
	助産師	31	27	-	4	-	-
	その他	-	-	-	-	-	-
桜 区	総 数	788	489	293	4	2	-
	医 師	774	481	293	-	-	-
	助産師	12	8	-	4	-	-
	その他	2	-	-	-	2	-
浦 和 区	総 数	1,198	739	446	11	2	-
	医 師	1,108	655	445	8	-	-
	助産師	90	84	1	3	2	-
	その他	-	-	-	-	-	-
南 区	総 数	1,745	1,131	592	18	4	-
	医 師	1,671	1,072	591	8	-	-
	助産師	74	59	1	10	4	-
	その他	-	-	-	-	-	-
緑 区	総 数	1,026	516	502	7	1	-
	医 師	877	377	498	2	-	-
	助産師	149	139	4	5	1	-
	その他	-	-	-	-	-	-
岩 槻 区	総 数	792	349	437	4	2	-
	医 師	781	342	435	4	-	-
	助産師	11	7	2	-	2	-
	その他	-	-	-	-	-	-

表2-7 出生数、単産-複産・母の年齢（5歳階級）・性・低体重児・区別

さいたま市

母の年齢	総数			男			女		
	出生数	2500g未満 出生数	2500g未満 出生数割合	出生数	2500g未満 出生数	2500g未満 出生数割合	出生数	2500g未満 出生数	2500g未満 出生数割合
総数	10,837	952	8.8	5,609	432	7.7	5,228	520	9.9
14歳以下	-	-	-	-	-	-	-	-	-
15～19歳	97	9	9.3	54	5	9.3	43	4	9.3
20～24歳	840	57	6.8	440	27	6.1	400	30	7.5
25～29歳	2,923	226	7.7	1,500	99	6.6	1,423	127	8.9
30～34歳	4,513	392	8.7	2,344	182	7.8	2,169	210	9.7
35～39歳	2,197	233	10.6	1,132	101	8.9	1,065	132	12.4
40～44歳	261	33	12.6	136	16	11.8	125	17	13.6
45～49歳	5	2	40.0	3	2	66.7	2	-	-
50歳以上	1	-	-	-	-	-	1	-	-
不詳	-	-	-	-	-	-	-	-	-
総数	10,629	790	7.4	5,510	360	6.5	5,119	430	8.4
14歳以下	-	-	-	-	-	-	-	-	-
15～19歳	97	9	9.3	54	5	9.3	43	4	9.3
20～24歳	832	49	5.9	437	24	5.5	395	25	6.3
25～29歳	2,887	197	6.8	1,485	89	6.0	1,402	108	7.7
30～34歳	4,424	322	7.3	2,308	157	6.8	2,116	165	7.8
35～39歳	2,130	184	8.6	1,091	69	6.3	1,039	115	11.1
40～44歳	255	29	11.4	134	16	11.9	121	13	10.7
45～49歳	3	-	-	1	-	-	2	-	-
50歳以上	1	-	-	-	-	-	1	-	-
不詳	-	-	-	-	-	-	-	-	-
総数	208	162	77.9	99	72	72.7	109	90	82.6
14歳以下	-	-	-	-	-	-	-	-	-
15～19歳	-	-	-	-	-	-	-	-	-
20～24歳	8	8	100.0	3	3	100.0	5	5	100.0
25～29歳	36	29	80.6	15	10	66.7	21	19	90.5
30～34歳	89	70	78.7	36	25	69.4	53	45	84.9
35～39歳	67	49	73.1	41	32	78.0	26	17	65.4
40～44歳	6	4	66.7	2	-	-	4	4	100.0
45～49歳	2	2	100.0	2	2	100.0	-	-	-
50歳以上	-	-	-	-	-	-	-	-	-
不詳	-	-	-	-	-	-	-	-	-

表2-7 出生数、単産-複産・母の年齢（5歳階級）・性・低体重児・区別

母の年齢		総数			男			女		
		出生数	2500g未満 出生数	2500g未満 出生数割合	出生数	2500g未満 出生数	2500g未満 出生数割合	出生数	2500g未満 出生数	2500g未満 出生数割合
総数		684	60	8.8	381	31	8.1	303	29	9.6
総 数	14歳以下	-	-	-	-	-	-	-	-	-
	15～19歳	7	1	14.3	5	1	20.0	2	-	-
	20～24歳	79	7	8.9	42	4	9.5	37	3	8.1
	25～29歳	198	14	7.1	100	5	5.0	98	9	9.2
	30～34歳	261	23	8.8	160	15	9.4	101	8	7.9
	35～39歳	125	15	12.0	68	6	8.8	57	9	15.8
	40～44歳	13	-	-	6	-	-	7	-	-
	45～49歳	1	-	-	-	-	-	1	-	-
	50歳以上	-	-	-	-	-	-	-	-	-
	不詳	-	-	-	-	-	-	-	-	-
総数		670	47	7.0	372	23	6.2	298	24	8.1
単 産	14歳以下	-	-	-	-	-	-	-	-	-
	15～19歳	7	1	14.3	5	1	20.0	2	-	-
	20～24歳	77	5	6.5	40	2	5.0	37	3	8.1
	25～29歳	196	12	6.1	100	5	5.0	96	7	7.3
	30～34歳	255	17	6.7	157	12	7.6	98	5	5.1
	35～39歳	121	12	9.9	64	3	4.7	57	9	15.8
	40～44歳	13	-	-	6	-	-	7	-	-
	45～49歳	1	-	-	-	-	-	1	-	-
	50歳以上	-	-	-	-	-	-	-	-	-
	不詳	-	-	-	-	-	-	-	-	-
総数		14	13	92.9	9	8	88.9	5	5	100.0
複 産	14歳以下	-	-	-	-	-	-	-	-	-
	15～19歳	-	-	-	-	-	-	-	-	-
	20～24歳	2	2	100.0	2	2	100.0	-	-	-
	25～29歳	2	2	100.0	-	-	-	2	2	100.0
	30～34歳	6	6	100.0	3	3	100.0	3	3	100.0
	35～39歳	4	3	75.0	4	3	75.0	-	-	-
	40～44歳	-	-	-	-	-	-	-	-	-
	45～49歳	-	-	-	-	-	-	-	-	-
	50歳以上	-	-	-	-	-	-	-	-	-
	不詳	-	-	-	-	-	-	-	-	-

表2-7 出生数、単産-複産・母の年齢（5歳階級）・性・低体重児・区別

母の年齢		総数			男			女		
		出生数	2500g未満 出生数	2500g未満 出生数割合	出生数	2500g未満 出生数	2500g未満 出生数割合	出生数	2500g未満 出生数	2500g未満 出生数割合
総数		1,399	125	8.9	721	54	7.5	678	71	10.5
総 数	14歳以下	-	-	-	-	-	-	-	-	-
	15～19歳	11	-	-	5	-	-	6	-	-
	20～24歳	92	7	7.6	49	1	2.0	43	6	14.0
	25～29歳	380	41	10.8	190	17	8.9	190	24	12.6
	30～34歳	628	46	7.3	338	25	7.4	290	21	7.2
	35～39歳	246	26	10.6	120	9	7.5	126	17	13.5
	40～44歳	41	5	12.2	19	2	10.5	22	3	13.6
	45～49歳	-	-	-	-	-	-	-	-	-
	50歳以上	1	-	-	-	-	-	1	-	-
	不詳	-	-	-	-	-	-	-	-	-
総数		1,381	111	8.0	713	49	6.9	668	62	9.3
単 産	14歳以下	-	-	-	-	-	-	-	-	-
	15～19歳	11	-	-	5	-	-	6	-	-
	20～24歳	90	5	5.6	49	1	2.0	41	4	9.8
	25～29歳	374	35	9.4	189	16	8.5	185	19	10.3
	30～34歳	624	43	6.9	336	23	6.8	288	20	6.9
	35～39歳	242	23	9.5	117	7	6.0	125	16	12.8
	40～44歳	39	5	12.8	17	2	11.8	22	3	13.6
	45～49歳	-	-	-	-	-	-	-	-	-
	50歳以上	1	-	-	-	-	-	1	-	-
	不詳	-	-	-	-	-	-	-	-	-
総数		18	14	77.8	8	5	62.5	10	9	90.0
複 産	14歳以下	-	-	-	-	-	-	-	-	-
	15～19歳	-	-	-	-	-	-	-	-	-
	20～24歳	2	2	100.0	-	-	-	2	2	100.0
	25～29歳	6	6	100.0	1	1	100.0	5	5	100.0
	30～34歳	4	3	75.0	2	2	100.0	2	1	50.0
	35～39歳	4	3	75.0	3	2	66.7	1	1	100.0
	40～44歳	2	-	-	2	-	-	-	-	-
	45～49歳	-	-	-	-	-	-	-	-	-
	50歳以上	-	-	-	-	-	-	-	-	-
	不詳	-	-	-	-	-	-	-	-	-

表2-7 出生数、単産-複産・母の年齢（5歳階級）・性・低体重児・区別

大宮区

母の年齢	総数			男			女		
	出生数	2500g未満 出生数	2500g未満 出生数割合	出生数	2500g未満 出生数	2500g未満 出生数割合	出生数	2500g未満 出生数	2500g未満 出生数割合
総数	932	77	8.3	482	37	7.7	450	40	8.9
14歳以下	-	-	-	-	-	-	-	-	-
15～19歳	5	2	40.0	3	1	33.3	2	1	50.0
20～24歳	59	6	10.2	35	2	5.7	24	4	16.7
25～29歳	272	16	5.9	141	8	5.7	131	8	6.1
30～34歳	392	33	8.4	201	17	8.5	191	16	8.4
35～39歳	187	19	10.2	93	8	8.6	94	11	11.7
40～44歳	17	1	5.9	9	1	11.1	8	-	-
45～49歳	-	-	-	-	-	-	-	-	-
50歳以上	-	-	-	-	-	-	-	-	-
不詳	-	-	-	-	-	-	-	-	-
総数	916	65	7.1	474	31	6.5	442	34	7.7
14歳以下	-	-	-	-	-	-	-	-	-
15～19歳	5	2	40.0	3	1	33.3	2	1	50.0
20～24歳	59	6	10.2	35	2	5.7	24	4	16.7
25～29歳	272	16	5.9	141	8	5.7	131	8	6.1
30～34歳	382	26	6.8	196	14	7.1	186	12	6.5
35～39歳	181	14	7.7	90	5	5.6	91	9	9.9
40～44歳	17	1	5.9	9	1	11.1	8	-	-
45～49歳	-	-	-	-	-	-	-	-	-
50歳以上	-	-	-	-	-	-	-	-	-
不詳	-	-	-	-	-	-	-	-	-
総数	16	12	75.0	8	6	75.0	8	6	75.0
14歳以下	-	-	-	-	-	-	-	-	-
15～19歳	-	-	-	-	-	-	-	-	-
20～24歳	-	-	-	-	-	-	-	-	-
25～29歳	-	-	-	-	-	-	-	-	-
30～34歳	10	7	70.0	5	3	60.0	5	4	80.0
35～39歳	6	5	83.3	3	3	100.0	3	2	66.7
40～44歳	-	-	-	-	-	-	-	-	-
45～49歳	-	-	-	-	-	-	-	-	-
50歳以上	-	-	-	-	-	-	-	-	-
不詳	-	-	-	-	-	-	-	-	-

表2-7 出生数、単産-複産・母の年齢（5歳階級）・性・低体重児・区別

見沼区

母の年齢	総数			男			女		
	出生数	2500g未満 出生数	2500g未満 出生数割合	出生数	2500g未満 出生数	2500g未満 出生数割合	出生数	2500g未満 出生数	2500g未満 出生数割合
総数	1,319	108	8.2	711	55	7.7	608	53	8.7
14歳以下	-	-	-	-	-	-	-	-	-
15～19歳	13	2	15.4	9	1	11.1	4	1	25.0
20～24歳	128	4	3.1	67	4	6.0	61	-	-
25～29歳	348	24	6.9	182	11	6.0	166	13	7.8
30～34歳	546	43	7.9	296	20	6.8	250	23	9.2
35～39歳	246	31	12.6	133	15	11.3	113	16	14.2
40～44歳	36	2	5.6	22	2	9.1	14	-	-
45～49歳	2	2	100.0	2	2	100.0	-	-	-
50歳以上	-	-	-	-	-	-	-	-	-
不詳	-	-	-	-	-	-	-	-	-
総数	1,299	92	7.1	696	44	6.3	603	48	8.0
14歳以下	-	-	-	-	-	-	-	-	-
15～19歳	13	2	15.4	9	1	11.1	4	1	25.0
20～24歳	128	4	3.1	67	4	6.0	61	-	-
25～29歳	346	22	6.4	181	10	5.5	165	12	7.3
30～34歳	536	36	6.7	290	17	5.9	246	19	7.7
35～39歳	240	26	10.8	127	10	7.9	113	16	14.2
40～44歳	36	2	5.6	22	2	9.1	14	-	-
45～49歳	-	-	-	-	-	-	-	-	-
50歳以上	-	-	-	-	-	-	-	-	-
不詳	-	-	-	-	-	-	-	-	-
総数	20	16	80.0	15	11	73.3	5	5	100.0
14歳以下	-	-	-	-	-	-	-	-	-
15～19歳	-	-	-	-	-	-	-	-	-
20～24歳	-	-	-	-	-	-	-	-	-
25～29歳	2	2	100.0	1	1	100.0	1	1	100.0
30～34歳	10	7	70.0	6	3	50.0	4	4	100.0
35～39歳	6	5	83.3	6	5	83.3	-	-	-
40～44歳	-	-	-	-	-	-	-	-	-
45～49歳	2	2	100.0	2	2	100.0	-	-	-
50歳以上	-	-	-	-	-	-	-	-	-
不詳	-	-	-	-	-	-	-	-	-

表2-7 出生数、単産-複産・母の年齢（5歳階級）・性・低体重児・区別

中央区									
母の年齢	総数			男			女		
	出生数	2500g未満 出生数	2500g未満 出生数割合	出生数	2500g未満 出生数	2500g未満 出生数割合	出生数	2500g未満 出生数	2500g未満 出生数割合
総数	954	84	8.8	498	44	8.8	456	40	8.8
14歳以下	-	-	-	-	-	-	-	-	-
15～19歳	5	-	-	2	-	-	3	-	-
20～24歳	53	3	5.7	25	1	4.0	28	2	7.1
25～29歳	261	25	9.6	140	13	9.3	121	12	9.9
30～34歳	375	34	9.1	185	14	7.6	190	20	10.5
35～39歳	229	15	6.6	129	10	7.8	100	5	5.0
40～44歳	31	7	22.6	17	6	35.3	14	1	7.1
45～49歳	-	-	-	-	-	-	-	-	-
50歳以上	-	-	-	-	-	-	-	-	-
不詳	-	-	-	-	-	-	-	-	-
総数	945	77	8.1	491	39	7.9	454	38	8.4
14歳以下	-	-	-	-	-	-	-	-	-
15～19歳	5	-	-	2	-	-	3	-	-
20～24歳	53	3	5.7	25	1	4.0	28	2	7.1
25～29歳	257	22	8.6	138	12	8.7	119	10	8.4
30～34歳	375	34	9.1	185	14	7.6	190	20	10.5
35～39歳	224	11	4.9	124	6	4.8	100	5	5.0
40～44歳	31	7	22.6	17	6	35.3	14	1	7.1
45～49歳	-	-	-	-	-	-	-	-	-
50歳以上	-	-	-	-	-	-	-	-	-
不詳	-	-	-	-	-	-	-	-	-
総数	9	7	77.8	7	5	71.4	2	2	100.0
14歳以下	-	-	-	-	-	-	-	-	-
15～19歳	-	-	-	-	-	-	-	-	-
20～24歳	-	-	-	-	-	-	-	-	-
25～29歳	4	3	75.0	2	1	50.0	2	2	100.0
30～34歳	-	-	-	-	-	-	-	-	-
35～39歳	5	4	80.0	5	4	80.0	-	-	-
40～44歳	-	-	-	-	-	-	-	-	-
45～49歳	-	-	-	-	-	-	-	-	-
50歳以上	-	-	-	-	-	-	-	-	-
不詳	-	-	-	-	-	-	-	-	-

表2-7 出生数、単産-複産・母の年齢（5歳階級）・性・低体重児・区別

母の年齢	総数			男			女		
	出生数	2500g未満 出生数	2500g未満 出生数割合	出生数	2500g未満 出生数	2500g未満 出生数割合	出生数	2500g未満 出生数	2500g未満 出生数割合
総数	788	75	9.5	412	34	8.3	376	41	10.9
14歳以下	-	-	-	-	-	-	-	-	-
15～19歳	12	1	8.3	4	-	-	8	1	12.5
20～24歳	80	3	3.8	36	2	5.6	44	1	2.3
25～29歳	201	18	9.0	97	7	7.2	104	11	10.6
30～34歳	342	38	11.1	184	17	9.2	158	21	13.3
35～39歳	140	13	9.3	83	6	7.2	57	7	12.3
40～44歳	13	2	15.4	8	2	25.0	5	-	-
45～49歳	-	-	-	-	-	-	-	-	-
50歳以上	-	-	-	-	-	-	-	-	-
不詳	-	-	-	-	-	-	-	-	-
総数	778	68	8.7	406	31	7.6	372	37	9.9
14歳以下	-	-	-	-	-	-	-	-	-
15～19歳	12	1	8.3	4	-	-	8	1	12.5
20～24歳	80	3	3.8	36	2	5.6	44	1	2.3
25～29歳	201	18	9.0	97	7	7.2	104	11	10.6
30～34歳	332	31	9.3	178	14	7.9	154	17	11.0
35～39歳	140	13	9.3	83	6	7.2	57	7	12.3
40～44歳	13	2	15.4	8	2	25.0	5	-	-
45～49歳	-	-	-	-	-	-	-	-	-
50歳以上	-	-	-	-	-	-	-	-	-
不詳	-	-	-	-	-	-	-	-	-
総数	10	7	70.0	6	3	50.0	4	4	100.0
14歳以下	-	-	-	-	-	-	-	-	-
15～19歳	-	-	-	-	-	-	-	-	-
20～24歳	-	-	-	-	-	-	-	-	-
25～29歳	-	-	-	-	-	-	-	-	-
30～34歳	10	7	70.0	6	3	50.0	4	4	100.0
35～39歳	-	-	-	-	-	-	-	-	-
40～44歳	-	-	-	-	-	-	-	-	-
45～49歳	-	-	-	-	-	-	-	-	-
50歳以上	-	-	-	-	-	-	-	-	-
不詳	-	-	-	-	-	-	-	-	-

表2-7 出生数、単産-複産・母の年齢（5歳階級）・性・低体重児・区別

浦和区									
母の年齢	総数			男			女		
	出生数	2500g未満 出生数	2500g未満 出生数割合	出生数	2500g未満 出生数	2500g未満 出生数割合	出生数	2500g未満 出生数	2500g未満 出生数割合
総数	1,198	131	10.9	588	50	8.5	610	81	13.3
14歳以下	-	-	-	-	-	-	-	-	-
15～19歳	2	-	-	1	-	-	1	-	-
20～24歳	46	1	2.2	31	-	-	15	1	6.7
25～29歳	278	19	6.8	144	7	4.9	134	12	9.0
30～34歳	526	61	11.6	245	25	10.2	281	36	12.8
35～39歳	311	43	13.8	148	17	11.5	163	26	16.0
40～44歳	34	7	20.6	18	1	5.6	16	6	37.5
45～49歳	1	-	-	1	-	-	-	-	-
50歳以上	-	-	-	-	-	-	-	-	-
不詳	-	-	-	-	-	-	-	-	-
総数	1,142	87	7.6	571	37	6.5	571	50	8.8
14歳以下	-	-	-	-	-	-	-	-	-
15～19歳	2	-	-	1	-	-	1	-	-
20～24歳	46	1	2.2	31	-	-	15	1	6.7
25～29歳	268	13	4.9	140	5	3.6	128	8	6.3
30～34歳	502	41	8.2	241	22	9.1	261	19	7.3
35～39歳	293	29	9.9	139	9	6.5	154	20	13.0
40～44歳	30	3	10.0	18	1	5.6	12	2	16.7
45～49歳	1	-	-	1	-	-	-	-	-
50歳以上	-	-	-	-	-	-	-	-	-
不詳	-	-	-	-	-	-	-	-	-
総数	56	44	78.6	17	13	76.5	39	31	79.5
14歳以下	-	-	-	-	-	-	-	-	-
15～19歳	-	-	-	-	-	-	-	-	-
20～24歳	-	-	-	-	-	-	-	-	-
25～29歳	10	6	60.0	4	2	50.0	6	4	66.7
30～34歳	24	20	83.3	4	3	75.0	20	17	85.0
35～39歳	18	14	77.8	9	8	88.9	9	6	66.7
40～44歳	4	4	100.0	-	-	-	4	4	100.0
45～49歳	-	-	-	-	-	-	-	-	-
50歳以上	-	-	-	-	-	-	-	-	-
不詳	-	-	-	-	-	-	-	-	-

表2-7 出生数、単産-複産・母の年齢（5歳階級）・性・低体重児・区別

母の年齢		総数			男			女		
		出生数	2500g未満 出生数	2500g未満 出生数割合	出生数	2500g未満 出生数	2500g未満 出生数割合	出生数	2500g未満 出生数	2500g未満 出生数割合
総数		1,745	138	7.9	896	62	6.9	849	76	9.0
総 数	14歳以下	-	-	-	-	-	-	-	-	-
	15～19歳	18	2	11.1	13	2	15.4	5	-	-
	20～24歳	109	10	9.2	56	6	10.7	53	4	7.5
	25～29歳	475	39	8.2	243	19	7.8	232	20	8.6
	30～34歳	736	49	6.7	374	21	5.6	362	28	7.7
	35～39歳	360	31	8.6	189	12	6.3	171	19	11.1
	40～44歳	46	7	15.2	21	2	9.5	25	5	20.0
	45～49歳	1	-	-	-	-	-	1	-	-
	50歳以上	-	-	-	-	-	-	-	-	-
	不詳	-	-	-	-	-	-	-	-	-
総数		1,717	117	6.8	883	51	5.8	834	66	7.9
単 産	14歳以下	-	-	-	-	-	-	-	-	-
	15～19歳	18	2	11.1	13	2	15.4	5	-	-
	20～24歳	109	10	9.2	56	6	10.7	53	4	7.5
	25～29歳	467	31	6.6	238	14	5.9	229	17	7.4
	30～34歳	728	43	5.9	371	18	4.9	357	25	7.0
	35～39歳	348	24	6.9	184	9	4.9	164	15	9.1
	40～44歳	46	7	15.2	21	2	9.5	25	5	20.0
	45～49歳	1	-	-	-	-	-	1	-	-
	50歳以上	-	-	-	-	-	-	-	-	-
	不詳	-	-	-	-	-	-	-	-	-
総数		28	21	75.0	13	11	84.6	15	10	66.7
複 産	14歳以下	-	-	-	-	-	-	-	-	-
	15～19歳	-	-	-	-	-	-	-	-	-
	20～24歳	-	-	-	-	-	-	-	-	-
	25～29歳	8	8	100.0	5	5	100.0	3	3	100.0
	30～34歳	8	6	75.0	3	3	100.0	5	3	60.0
	35～39歳	12	7	58.3	5	3	60.0	7	4	57.1
	40～44歳	-	-	-	-	-	-	-	-	-
	45～49歳	-	-	-	-	-	-	-	-	-
	50歳以上	-	-	-	-	-	-	-	-	-
	不詳	-	-	-	-	-	-	-	-	-

表2-7 出生数、単産-複産・母の年齢（5歳階級）・性・低体重児・区別

緑 区

母の年齢	総 数			男			女		
	出生数	2500g未満 出生数	2500g未満 出生数割合	出生数	2500g未満 出生数	2500g未満 出生数割合	出生数	2500g未満 出生数	2500g未満 出生数割合
総 数	1,026	88	8.6	526	38	7.2	500	50	10.0
14歳以下	-	-	-	-	-	-	-	-	-
15～19歳	9	1	11.1	4	-	-	5	1	20.0
20～24歳	90	6	6.7	42	3	7.1	48	3	6.3
25～29歳	283	15	5.3	159	7	4.4	124	8	6.5
30～34歳	403	40	9.9	205	16	7.8	198	24	12.1
35～39歳	223	25	11.2	107	12	11.2	116	13	11.2
40～44歳	18	1	5.6	9	-	-	9	1	11.1
45～49歳	-	-	-	-	-	-	-	-	-
50歳以上	-	-	-	-	-	-	-	-	-
不 詳	-	-	-	-	-	-	-	-	-
総 数	1,001	70	7.0	517	33	6.4	484	37	7.6
14歳以下	-	-	-	-	-	-	-	-	-
15～19歳	9	1	11.1	4	-	-	5	1	20.0
20～24歳	90	6	6.7	42	3	7.1	48	3	6.3
25～29歳	281	15	5.3	157	7	4.5	124	8	6.5
30～34歳	390	28	7.2	202	13	6.4	188	15	8.0
35～39歳	213	19	8.9	103	10	9.7	110	9	8.2
40～44歳	18	1	5.6	9	-	-	9	1	11.1
45～49歳	-	-	-	-	-	-	-	-	-
50歳以上	-	-	-	-	-	-	-	-	-
不 詳	-	-	-	-	-	-	-	-	-
総 数	25	18	72.0	9	5	55.6	16	13	81.3
14歳以下	-	-	-	-	-	-	-	-	-
15～19歳	-	-	-	-	-	-	-	-	-
20～24歳	-	-	-	-	-	-	-	-	-
25～29歳	2	-	-	2	-	-	-	-	-
30～34歳	13	12	92.3	3	3	100.0	10	9	90.0
35～39歳	10	6	60.0	4	2	50.0	6	4	66.7
40～44歳	-	-	-	-	-	-	-	-	-
45～49歳	-	-	-	-	-	-	-	-	-
50歳以上	-	-	-	-	-	-	-	-	-
不 詳	-	-	-	-	-	-	-	-	-

表2-7 出生数、単産-複産・母の年齢（5歳階級）・性・低体重児・区別

岩槻区									
母の年齢	総 数			男			女		
	出生数	2500g未満 出生数	2500g未満 出生数割合	出生数	2500g未満 出生数	2500g未満 出生数割合	出生数	2500g未満 出生数	2500g未満 出生数割合
総 数	792	66	8.3	394	27	6.9	398	39	9.8
14歳以下	-	-	-	-	-	-	-	-	-
15～19歳	15	-	-	8	-	-	7	-	-
20～24歳	104	10	9.6	57	4	7.0	47	6	12.8
25～29歳	227	15	6.6	104	5	4.8	123	10	8.1
30～34歳	304	25	8.2	156	12	7.7	148	13	8.8
35～39歳	130	15	11.5	62	6	9.7	68	9	13.2
40～44歳	12	1	8.3	7	-	-	5	1	20.0
45～49歳	-	-	-	-	-	-	-	-	-
50歳以上	-	-	-	-	-	-	-	-	-
不詳	-	-	-	-	-	-	-	-	-
総 数	780	56	7.2	387	22	5.7	393	34	8.7
14歳以下	-	-	-	-	-	-	-	-	-
15～19歳	15	-	-	8	-	-	7	-	-
20～24歳	100	6	6.0	56	3	5.4	44	3	6.8
25～29歳	225	13	5.8	104	5	4.8	121	8	6.6
30～34歳	300	23	7.7	152	10	6.6	148	13	8.8
35～39歳	128	13	10.2	60	4	6.7	68	9	13.2
40～44歳	12	1	8.3	7	-	-	5	1	20.0
45～49歳	-	-	-	-	-	-	-	-	-
50歳以上	-	-	-	-	-	-	-	-	-
不詳	-	-	-	-	-	-	-	-	-
総 数	12	10	83.3	7	5	71.4	5	5	100.0
14歳以下	-	-	-	-	-	-	-	-	-
15～19歳	-	-	-	-	-	-	-	-	-
20～24歳	4	4	100.0	1	1	100.0	3	3	100.0
25～29歳	2	2	100.0	-	-	-	2	2	100.0
30～34歳	4	2	50.0	4	2	50.0	-	-	-
35～39歳	2	2	100.0	2	2	100.0	-	-	-
40～44歳	-	-	-	-	-	-	-	-	-
45～49歳	-	-	-	-	-	-	-	-	-
50歳以上	-	-	-	-	-	-	-	-	-
不詳	-	-	-	-	-	-	-	-	-

表2-8 出生数、父母の国籍・区別

	国 籍	さいたま市		西 区		北 区		大宮区		見沼区	
		出生数	割合	出生数	割合	出生数	割合	出生数	割合	出生数	割合
父母ともに外国	総 数	84	-	4	-	9	-	7	-	19	-
父母の一方が外国	総 数	270	-	15	-	30	-	25	-	42	-
父日本・母外国	総 数	153	100.0	7	100.0	16	100.0	16	100.0	27	100.0
	韓国・朝鮮	18	11.8	-	-	3	18.8	2	12.5	3	11.1
	中 国	67	43.8	4	57.1	6	37.5	5	31.3	11	40.7
	フィリピン	44	28.8	1	14.3	6	37.5	7	43.8	8	29.6
	タ イ	6	3.9	1	14.3	-	-	-	-	2	7.4
	米 国	1	0.7	-	-	-	-	-	-	1	3.7
	英 国	1	0.7	-	-	-	-	-	-	1	3.7
	ブラジル	1	0.7	-	-	1	6.3	-	-	-	-
	ペ ル ー	1	0.7	-	-	-	-	-	-	1	3.7
その他の国	14	9.2	1	14.3	-	-	2	12.5	-	-	
母日本・父外国	総 数	117	100.0	8	100.0	14	100.0	9	100.0	15	100.0
	韓国・朝鮮	26	22.2	2	25.0	3	21.4	-	-	1	6.7
	中 国	25	21.4	1	12.5	1	7.1	5	55.6	6	40.0
	フィリピン	1	0.9	-	-	-	-	-	-	-	-
	タ イ	-	-	-	-	-	-	-	-	-	-
	米 国	9	7.7	-	-	3	21.4	1	11.1	1	6.7
	英 国	6	5.1	-	-	1	7.1	-	-	-	-
	ブラジル	3	2.6	2	25.0	-	-	-	-	1	6.7
	ペ ル ー	-	-	-	-	-	-	-	-	-	-
その他の国	47	40.2	3	37.5	6	42.9	3	33.3	6	40.0	

	国 籍	中央区		桜 区		浦和区		南 区		緑 区	
		出生数	割合	出生数	割合	出生数	割合	出生数	割合	出生数	割合
父母ともに外国	総 数	6	-	13	-	3	-	14	-	4	-
父母の一方が外国	総 数	17	-	23	-	29	-	49	-	22	-
父日本・母外国	総 数	10	100.0	12	100.0	12	100.0	27	100.0	11	100.0
	韓国・朝鮮	1	10.0	2	16.7	2	16.7	2	7.4	1	9.1
	中 国	7	70.0	4	33.3	9	75.0	11	40.7	3	27.3
	フィリピン	2	20.0	3	25.0	1	8.3	9	33.3	2	18.2
	タ イ	-	-	-	-	-	-	1	3.7	2	18.2
	米 国	-	-	-	-	-	-	-	-	-	-
	英 国	-	-	-	-	-	-	-	-	-	-
	ブラジル	-	-	-	-	-	-	-	-	-	-
	ペ ル ー	-	-	-	-	-	-	-	-	-	-
その他の国	-	-	3	25.0	-	-	4	14.8	3	27.3	
母日本・父外国	総 数	7	100.0	11	100.0	17	100.0	22	100.0	11	100.0
	韓国・朝鮮	1	14.3	2	18.2	4	23.5	4	18.2	6	54.5
	中 国	2	28.6	3	27.3	4	23.5	3	13.6	-	-
	フィリピン	-	-	-	-	1	5.9	-	-	-	-
	タ イ	-	-	-	-	-	-	-	-	-	-
	米 国	-	-	-	-	1	5.9	1	4.5	2	18.2
	英 国	2	28.6	-	-	1	5.9	2	9.1	-	-
	ブラジル	-	-	-	-	-	-	-	-	-	-
	ペ ル ー	-	-	-	-	-	-	-	-	-	-
その他の国	2	28.6	6	54.5	6	35.3	12	54.5	3	27.3	

※注1：父母ともに外国の集計客体は「日本における外国人」である。

注2：父母の一方が外国の数値には非嫡出子が含まれていない。

表 2-8 出生数、父母の国籍・区別

	国 籍	岩槻区	
		出生数	割 合
父母ともに外国	総 数	5	-
父母の一方が外国	総 数	18	-
父日本・母外国	総 数	15	100.0
	韓国・朝鮮	2	13.3
	中 国	7	46.7
	フィリピン	5	33.3
	タ イ	-	-
	米 国	-	-
	英 国	-	-
	ブラジル	-	-
	ペ ル ー	-	-
	その他の国	1	6.7
母日本・父外国	総 数	3	100.0
	韓国・朝鮮	3	100.0
	中 国	-	-
	フィリピン	-	-
	タ イ	-	-
	米 国	-	-
	英 国	-	-
	ブラジル	-	-
	ペ ル ー	-	-
	その他の国	-	-

※注 1 : 父母ともに外国の集計客体は「日本における外国人」である。

注 2 : 父母の一方が外国の数値には非嫡出子が含まれていない。

第3節 死亡統計

表3-1 死亡数、性・死亡月・区別

	総数	1月	2月	3月	4月	5月	6月	7月	8月	9月	10月	11月	12月	
さいたま市	総数	7,609	698	652	718	600	543	578	561	642	578	638	665	736
	男	4,202	377	366	398	327	305	338	292	345	323	340	380	411
	女	3,407	321	286	320	273	238	240	269	297	255	298	285	325
西 区	総数	577	51	44	54	50	43	45	33	50	47	61	52	47
	男	313	24	21	31	29	25	25	17	27	23	34	30	27
	女	264	27	23	23	21	18	20	16	23	24	27	22	20
北 区	総数	829	79	66	91	71	52	47	58	85	59	62	72	87
	男	455	44	38	48	39	28	32	27	42	26	32	46	53
	女	374	35	28	43	32	24	15	31	43	33	30	26	34
大宮区	総数	788	67	56	76	67	72	54	62	65	51	58	82	78
	男	432	39	32	40	41	37	30	30	38	25	28	44	48
	女	356	28	24	36	26	35	24	32	27	26	30	38	30
見沼区	総数	1,006	91	90	113	75	74	72	65	84	92	80	90	80
	男	552	53	55	59	40	38	44	29	43	50	51	52	38
	女	454	38	35	54	35	36	28	36	41	42	29	38	42
中央区	総数	593	49	57	61	45	26	37	50	51	42	49	64	62
	男	345	33	36	36	29	17	18	31	29	24	25	37	30
	女	248	16	21	25	16	9	19	19	22	18	24	27	32
桜 区	総数	488	43	45	45	37	32	39	41	25	31	45	41	64
	男	274	23	26	22	18	19	28	23	14	21	21	25	34
	女	214	20	19	23	19	13	11	18	11	10	24	16	30
浦和区	総数	938	93	93	70	81	56	80	77	79	78	73	74	84
	男	491	43	44	40	35	27	42	40	41	51	37	39	52
	女	447	50	49	30	46	29	38	37	38	27	36	35	32
南 区	総数	855	75	68	73	63	75	77	56	77	55	69	75	92
	男	485	41	44	39	36	44	44	33	43	32	39	42	48
	女	370	34	24	34	27	31	33	23	34	23	30	33	44
緑 区	総数	683	65	63	61	49	46	59	48	58	56	70	46	62
	男	386	32	35	41	25	29	36	27	32	33	35	28	33
	女	297	33	28	20	24	17	23	21	26	23	35	18	29
岩槻区	総数	852	85	70	74	62	67	68	71	68	67	71	69	80
	男	469	45	35	42	35	41	39	35	36	38	38	37	48
	女	383	40	35	32	27	26	29	36	32	29	33	32	32

表3-2 死亡数、性・年齢（5歳階級）・死因（死因简单分類）別

		総数	0歳	1	2	3	4	4以下	～9	～14	～19	～24	～29	～34	～39	～44	～49	～54	～59	～64	～69	～74	～79	～84	～89	～94	～99	100以上	不詳
総数	総数	7,609	22	5	2	4	2	35	5	3	12	22	21	39	69	101	132	214	369	499	649	844	1,114	1,219	1,039	823	349	51	-
	男	4,202	8	2	1	3	2	16	4	2	10	13	12	26	44	59	80	139	245	348	444	578	695	664	461	265	85	12	-
	女	3,407	14	3	1	1	-	19	1	1	2	9	9	13	25	42	52	75	124	151	205	266	419	555	578	558	264	39	-
01000 感染症及び寄生虫症	総数	183	-	2	-	1	-	3	-	-	-	-	1	3	2	-	1	4	10	8	18	20	28	36	22	16	10	1	-
	男	100	-	1	-	-	-	1	-	-	-	-	1	2	2	-	1	4	5	4	14	10	17	20	6	8	4	1	-
	女	83	-	1	-	1	-	2	-	-	-	-	-	1	-	-	-	-	5	4	4	10	11	16	16	8	6	-	-
01100 腸管感染症	総数	5	-	-	-	-	-	-	-	-	-	-	-	-	-	-	-	-	-	-	1	-	1	-	1	1	1	-	-
	男	2	-	-	-	-	-	-	-	-	-	-	-	-	-	-	-	-	-	-	1	-	-	-	-	-	1	-	-
	女	3	-	-	-	-	-	-	-	-	-	-	-	-	-	-	-	-	-	-	-	-	1	-	1	1	-	-	-
01200 結核	総数	14	-	-	-	-	-	-	-	-	-	-	-	-	-	-	-	1	1	-	-	-	1	6	2	2	1	-	-
	男	11	-	-	-	-	-	-	-	-	-	-	-	-	-	-	-	1	1	-	-	-	1	5	1	1	1	-	-
	女	3	-	-	-	-	-	-	-	-	-	-	-	-	-	-	-	-	-	-	-	-	-	1	1	1	-	-	
01201 呼吸器結核	総数	13	-	-	-	-	-	-	-	-	-	-	-	-	-	-	-	1	1	-	-	-	1	6	1	2	1	-	-
	男	11	-	-	-	-	-	-	-	-	-	-	-	-	-	-	-	1	1	-	-	-	1	5	1	1	1	-	-
	女	2	-	-	-	-	-	-	-	-	-	-	-	-	-	-	-	-	-	-	-	-	-	1	-	1	-	-	
01202 その他の結核	総数	1	-	-	-	-	-	-	-	-	-	-	-	-	-	-	-	-	-	-	-	-	-	-	1	-	-	-	-
	男	-	-	-	-	-	-	-	-	-	-	-	-	-	-	-	-	-	-	-	-	-	-	-	-	-	-	-	-
	女	1	-	-	-	-	-	-	-	-	-	-	-	-	-	-	-	-	-	-	-	-	-	-	1	-	-	-	-
01300 敗血症	総数	70	-	-	-	-	-	-	-	-	-	-	-	1	1	-	-	2	4	4	4	7	14	9	10	8	5	1	-
	男	40	-	-	-	-	-	-	-	-	-	-	-	1	1	-	-	2	2	2	4	5	11	5	1	4	1	1	-
	女	30	-	-	-	-	-	-	-	-	-	-	-	-	-	-	-	-	2	2	-	2	3	4	9	4	4	-	-
01400 ウイルス肝炎	総数	40	-	-	-	-	-	-	-	-	-	-	-	-	1	-	1	1	2	3	10	9	3	8	1	-	1	-	-
	男	21	-	-	-	-	-	-	-	-	-	-	-	-	1	-	1	1	1	1	7	5	-	4	-	-	-	-	-
	女	19	-	-	-	-	-	-	-	-	-	-	-	-	-	-	-	-	1	2	3	4	3	4	1	-	1	-	-
01401 B型ウイルス肝炎	総数	4	-	-	-	-	-	-	-	-	-	-	-	-	-	-	-	1	1	-	2	-	-	-	-	-	-	-	-
	男	2	-	-	-	-	-	-	-	-	-	-	-	-	-	-	-	1	1	-	-	-	-	-	-	-	-	-	-
	女	2	-	-	-	-	-	-	-	-	-	-	-	-	-	-	-	-	-	-	2	-	-	-	-	-	-	-	-
01402 C型ウイルス肝炎	総数	33	-	-	-	-	-	-	-	-	-	-	-	-	1	-	1	-	-	3	8	9	3	7	1	-	-	-	-
	男	18	-	-	-	-	-	-	-	-	-	-	-	-	1	-	1	-	-	1	7	5	-	3	-	-	-	-	-
	女	15	-	-	-	-	-	-	-	-	-	-	-	-	-	-	-	-	-	2	1	4	3	4	1	-	-	-	-
01403 その他のウイルス肝炎	総数	3	-	-	-	-	-	-	-	-	-	-	-	-	-	-	-	-	1	-	-	-	-	1	-	-	1	-	-
	男	1	-	-	-	-	-	-	-	-	-	-	-	-	-	-	-	-	-	-	-	-	-	1	-	-	-	-	-
	女	2	-	-	-	-	-	-	-	-	-	-	-	-	-	-	-	-	1	-	-	-	-	-	-	-	1	-	-
01500 ヒト免疫不全ウイルス 〔HIV〕病	総数	3	-	-	-	-	-	-	-	-	-	1	2	-	-	-	-	-	-	-	-	-	-	-	-	-	-	-	-
	男	2	-	-	-	-	-	-	-	-	-	-	1	1	-	-	-	-	-	-	-	-	-	-	-	-	-	-	-
	女	1	-	-	-	-	-	-	-	-	-	-	-	1	-	-	-	-	-	-	-	-	-	-	-	-	-	-	-

表3-2 死亡数、性・年齢（5歳階級）・死因（死因简单分類）別

		総数	0歳	1	2	3	4	4以下	～9	～14	～19	～24	～29	～34	～39	～44	～49	～54	～59	～64	～69	～74	～79	～84	～89	～94	～99	100以上	不詳
01600	総数	51	-	2	-	1	-	3	-	-	-	-	-	-	-	-	-	-	3	1	3	4	9	13	8	5	2	-	-
	その他の感染症及び寄生虫症																												
	男	24	-	1	-	-	-	1	-	-	-	-	-	-	-	-	-	-	1	1	2	-	5	6	4	3	1	-	-
	女	27	-	1	-	1	-	2	-	-	-	-	-	-	-	-	-	-	2	-	1	4	4	7	4	2	1	-	-
02000	総数	2,541	1	-	-	-	-	1	2	-	3	1	1	8	18	37	58	90	186	263	316	378	418	384	213	130	28	6	-
	新生物																												
	男	1,545	-	-	-	-	-	-	2	-	3	-	-	4	5	17	25	46	105	183	213	275	267	236	103	45	13	3	-
	女	996	1	-	-	-	-	1	-	-	-	1	1	4	13	20	33	44	81	80	103	103	151	148	110	85	15	3	-
02100	総数	2,476	-	-	-	-	-	-	1	-	2	-	1	8	17	36	57	89	185	261	311	370	406	373	202	126	25	6	-
	悪性新生物																												
	男	1,508	-	-	-	-	-	-	1	-	2	-	-	4	5	16	25	45	104	181	209	271	259	229	98	44	12	3	-
	女	968	-	-	-	-	-	-	-	-	-	-	1	4	12	20	32	44	81	80	102	99	147	144	104	82	13	3	-
02101	総数	54	-	-	-	-	-	-	-	-	-	-	1	1	1	-	4	-	6	7	6	10	5	9	3	1	-	-	-
	口唇、口腔及び咽頭の悪性新生物																												
	男	43	-	-	-	-	-	-	-	-	-	-	-	1	-	-	3	-	4	7	6	8	4	8	2	-	-	-	-
	女	11	-	-	-	-	-	-	-	-	-	-	1	-	1	-	1	-	2	-	-	2	1	1	1	1	-	-	-
02102	総数	101	-	-	-	-	-	-	-	-	-	-	-	-	-	4	6	11	14	15	16	14	14	4	2	-	1	-	
	食道の悪性新生物																												
	男	80	-	-	-	-	-	-	-	-	-	-	-	-	-	2	5	9	12	14	13	11	11	2	-	-	1	-	
	女	21	-	-	-	-	-	-	-	-	-	-	-	-	-	2	1	2	2	1	3	3	3	2	2	-	-	-	
02103	総数	350	-	-	-	-	-	-	-	-	-	-	-	2	7	7	7	21	39	39	56	53	54	37	22	6	-	-	
	胃の悪性新生物																												
	男	239	-	-	-	-	-	-	-	-	-	-	-	1	6	2	4	15	28	32	49	40	36	17	5	4	-	-	
	女	111	-	-	-	-	-	-	-	-	-	-	-	1	1	5	3	6	11	7	7	13	18	20	17	2	-	-	
02104	総数	224	-	-	-	-	-	-	-	-	-	-	-	1	2	3	2	9	15	29	32	22	38	25	23	20	2	1	-
	結腸の悪性新生物																												
	男	124	-	-	-	-	-	-	-	-	-	-	-	2	1	1	4	10	18	25	12	19	16	8	5	2	1	-	
	女	100	-	-	-	-	-	-	-	-	-	-	-	1	-	2	1	5	5	11	7	10	19	9	15	15	-	-	
02105	総数	99	-	-	-	-	-	-	-	-	-	-	-	-	-	1	-	5	12	13	16	13	13	12	8	6	-	-	
	直腸S状結腸移行部及び直腸の悪性新生物																												
	男	68	-	-	-	-	-	-	-	-	-	-	-	-	-	1	-	5	9	11	11	10	7	7	3	4	-	-	
	女	31	-	-	-	-	-	-	-	-	-	-	-	-	-	-	-	-	3	2	5	3	6	5	5	2	-	-	
02106	総数	214	-	-	-	-	-	-	-	-	-	-	-	1	-	-	5	4	18	19	21	51	39	32	14	9	1	-	
	肝及び肝内胆管の悪性新生物																												
	男	138	-	-	-	-	-	-	-	-	-	-	-	1	-	-	4	4	11	13	14	40	25	17	6	3	-	-	
	女	76	-	-	-	-	-	-	-	-	-	-	-	-	-	-	1	-	7	6	7	11	14	15	8	6	1	-	
02107	総数	119	-	-	-	-	-	-	-	-	-	-	-	-	-	1	1	3	9	5	14	10	27	22	11	14	1	1	
	胆のう及びその他の胆道の悪性新生物																												
	男	61	-	-	-	-	-	-	-	-	-	-	-	-	-	1	-	1	4	2	7	7	15	12	7	4	-	1	
	女	58	-	-	-	-	-	-	-	-	-	-	-	-	-	-	1	2	5	3	7	3	12	10	4	10	1	-	
02108	総数	198	-	-	-	-	-	-	-	-	-	-	-	-	-	2	3	14	11	24	24	34	30	30	17	6	2	1	
	膵の悪性新生物																												
	男	111	-	-	-	-	-	-	-	-	-	-	-	-	-	1	3	11	5	15	15	25	17	10	6	3	-	-	
	女	87	-	-	-	-	-	-	-	-	-	-	-	-	-	1	-	3	6	9	9	9	13	20	11	3	2	1	
02109	総数	1	-	-	-	-	-	-	-	-	-	-	-	-	-	-	-	-	-	-	-	1	-	-	-	-	-	-	
	喉頭の悪性新生物																												
	男	1	-	-	-	-	-	-	-	-	-	-	-	-	-	-	-	-	-	-	-	1	-	-	-	-	-	-	
	女	-	-	-	-	-	-	-	-	-	-	-	-	-	-	-	-	-	-	-	-	-	-	-	-	-	-	-	

表3-2 死亡数、性・年齢（5歳階級）・死因（死因简单分類）別

		総数	0歳	1	2	3	4	4以下	～9	～14	～19	～24	～29	～34	～39	～44	～49	～54	～59	～64	～69	～74	～79	～84	～89	～94	～99	100以上	不詳
02110	総数	447	-	-	-	-	-	-	-	-	-	-	-	1	1	5	7	8	29	44	64	79	82	62	38	21	5	1	-
	気管、気管支及び肺の悪性新生物																												
	男	329	-	-	-	-	-	-	-	-	-	-	-	-	-	3	3	6	18	40	48	63	64	46	24	11	3	-	-
女	118	-	-	-	-	-	-	-	-	-	-	-	-	1	1	2	4	2	11	4	16	16	18	16	14	10	2	1	-
02111	総数	10	-	-	-	-	-	-	-	-	-	-	-	-	-	-	-	1	1	-	2	1	1	1	1	1	1	-	-
	皮膚の悪性新生物																												
	男	6	-	-	-	-	-	-	-	-	-	-	-	-	-	-	-	1	1	-	1	1	-	-	1	1	-	-	-
女	4	-	-	-	-	-	-	-	-	-	-	-	-	-	-	-	-	-	-	-	1	-	1	1	-	-	1	-	-
02112	総数	94	-	-	-	-	-	-	-	-	-	-	-	1	4	6	6	8	17	13	15	3	9	7	3	1	1	-	-
	乳房の悪性新生物																												
	男	-	-	-	-	-	-	-	-	-	-	-	-	-	-	-	-	-	-	-	-	-	-	-	-	-	-	-	-
女	94	-	-	-	-	-	-	-	-	-	-	-	1	4	6	6	8	17	13	15	3	9	7	3	1	1	-	-	
02113	総数	45	-	-	-	-	-	-	-	-	-	-	-	-	-	4	1	4	3	6	6	6	7	5	-	2	1	-	-
	子宮の悪性新生物																												
	男	・	・	・	・	・	・	・	・	・	・	・	・	・	・	・	・	・	・	・	・	・	・	・	・	・	・	・	・
女	45	-	-	-	-	-	-	-	-	-	-	-	-	-	4	1	4	3	6	6	6	7	5	-	2	1	-	-	
02114	総数	33	-	-	-	-	-	-	-	-	-	-	-	-	2	2	2	4	4	2	7	3	3	2	1	-	-	1	-
	卵巣の悪性新生物																												
	男	・	・	・	・	・	・	・	・	・	・	・	・	・	・	・	・	・	・	・	・	・	・	・	・	・	・	・	・
女	33	-	-	-	-	-	-	-	-	-	-	-	-	2	2	2	4	4	2	7	3	3	2	1	-	-	1	-	
02115	総数	75	-	-	-	-	-	-	-	-	-	-	-	-	-	-	-	-	1	5	7	12	10	26	7	5	2	-	-
	前立腺の悪性新生物																												
	男	75	-	-	-	-	-	-	-	-	-	-	-	-	-	-	-	-	1	5	7	12	10	26	7	5	2	-	-
女	・	・	・	・	・	・	・	・	・	・	・	・	・	・	・	・	・	・	・	・	・	・	・	・	・	・	・	・	・
02116	総数	37	-	-	-	-	-	-	-	-	-	-	-	-	-	-	-	2	2	2	4	2	8	10	3	4	-	-	-
	膀胱の悪性新生物																												
	男	23	-	-	-	-	-	-	-	-	-	-	-	-	-	-	-	2	2	1	2	2	6	4	2	2	-	-	-
女	14	-	-	-	-	-	-	-	-	-	-	-	-	-	-	-	-	-	1	2	-	2	6	1	2	-	-	-	
02117	総数	14	-	-	-	-	-	-	-	-	-	-	-	-	2	1	1	4	-	1	2	-	2	1	-	-	-	-	-
	中枢神経系の悪性新生物																												
	男	5	-	-	-	-	-	-	-	-	-	-	-	-	1	-	1	-	-	-	2	-	1	-	-	-	-	-	-
女	9	-	-	-	-	-	-	-	-	-	-	-	-	1	1	-	4	-	1	-	-	1	1	-	-	-	-	-	
02118	総数	81	-	-	-	-	-	-	-	-	-	-	-	-	-	-	2	2	9	10	6	12	13	16	8	3	-	-	-
	悪性リンパ腫																												
	男	38	-	-	-	-	-	-	-	-	-	-	-	-	-	-	1	-	5	7	3	6	5	8	3	-	-	-	-
女	43	-	-	-	-	-	-	-	-	-	-	-	-	-	-	1	2	4	3	3	6	8	8	5	3	-	-	-	
02119	総数	55	-	-	-	-	-	-	1	-	1	-	-	2	2	-	2	1	4	5	4	8	13	9	2	1	-	-	-
	白血病																												
	男	36	-	-	-	-	-	-	1	-	1	-	-	1	1	-	1	1	2	4	4	6	9	5	-	-	-	-	-
女	19	-	-	-	-	-	-	-	-	-	-	-	1	1	-	1	-	2	1	-	2	4	4	2	1	-	-	-	
02120	総数	31	-	-	-	-	-	-	-	-	-	-	-	-	-	-	-	-	2	4	4	3	8	7	2	1	-	-	-
	その他のリンパ組織、造血組織及び関連組織の悪性新生物																												
	男	19	-	-	-	-	-	-	-	-	-	-	-	-	-	-	-	-	2	2	2	-	8	4	1	-	-	-	-
女	12	-	-	-	-	-	-	-	-	-	-	-	-	-	-	-	-	-	-	2	2	3	-	3	1	1	-	-	
02121	総数	194	-	-	-	-	-	-	-	-	1	-	-	1	1	4	10	7	10	19	23	28	31	29	20	7	3	-	-
	その他の悪性新生物																												
	男	112	-	-	-	-	-	-	-	-	1	-	-	1	-	3	4	1	6	16	16	16	18	19	9	1	1	-	-
女	82	-	-	-	-	-	-	-	-	-	-	-	-	1	1	6	6	4	3	7	12	13	10	11	6	2	-	-	

表3-2 死亡数、性・年齢（5歳階級）・死因（死因簡単分類）別

		総 数	0 歳	1	2	3	4	4 以下	～ 9	～ 14	～ 19	～ 24	～ 29	～ 34	～ 39	～ 44	～ 49	～ 54	～ 59	～ 64	～ 69	～ 74	～ 79	～ 84	～ 89	～ 94	～ 99	100 以上	不 詳
02200 その他の新生物	総数	65	1	-	-	-	-	1	1	-	1	-	-	1	1	1	1	1	2	5	8	12	11	11	4	3	-	-	
	男	37	-	-	-	-	-	-	1	-	1	-	-	-	1	-	1	1	2	4	4	8	7	5	1	1	-	-	
	女	28	1	-	-	-	-	1	-	-	-	1	-	-	1	-	1	-	-	-	1	4	4	4	6	3	2	-	-
02201 中枢神経系のその他 の新生物	総数	19	1	-	-	-	-	1	1	-	-	1	-	-	-	1	-	-	-	-	2	1	-	4	5	2	1	-	-
	男	7	-	-	-	-	-	-	1	-	-	-	-	-	-	1	-	-	-	-	1	1	-	1	1	-	1	-	-
	女	12	1	-	-	-	-	1	-	-	-	1	-	-	-	-	-	-	-	-	1	-	-	3	4	2	-	-	-
02202 中枢神経系を除くそ 他の新生物	総数	46	-	-	-	-	-	-	-	-	1	-	-	-	1	-	1	1	2	3	7	12	7	6	2	2	-	-	
	男	30	-	-	-	-	-	-	-	-	1	-	-	-	-	-	-	1	1	2	3	8	6	4	1	-	-	-	
	女	16	-	-	-	-	-	-	-	-	-	-	-	-	1	-	1	-	-	-	-	4	4	1	2	1	2	-	-
03000 血液及び造血器の疾患並 びに免疫機構の障害	総数	29	-	-	-	-	-	-	-	1	-	-	-	-	-	-	1	1	1	-	2	7	5	5	3	3	-	-	
	男	13	-	-	-	-	-	-	-	-	-	-	-	-	-	-	-	-	-	-	1	4	3	2	2	1	-	-	
	女	16	-	-	-	-	-	-	-	1	-	-	-	-	-	-	1	1	1	-	1	3	2	3	1	2	-	-	
03100 貧血	総数	11	-	-	-	-	-	-	-	-	-	-	-	-	-	-	-	1	-	-	1	3	1	2	1	2	-	-	
	男	6	-	-	-	-	-	-	-	-	-	-	-	-	-	-	-	-	-	-	-	3	-	1	1	1	-	-	
	女	5	-	-	-	-	-	-	-	-	-	-	-	-	-	-	-	1	-	-	1	-	1	1	-	1	-	-	
03200 その他の血液及び造血器の 疾患並びに免疫機構の障害	総数	18	-	-	-	-	-	-	-	1	-	-	-	-	-	-	1	-	1	-	1	4	4	3	2	1	-	-	
	男	7	-	-	-	-	-	-	-	-	-	-	-	-	-	-	-	-	-	-	1	1	3	1	1	-	-	-	
	女	11	-	-	-	-	-	-	-	1	-	-	-	-	-	-	1	-	1	-	-	3	1	2	1	1	-	-	
04000 内分泌、栄養及び代謝疾 患	総数	135	-	-	-	-	-	-	1	-	-	-	-	1	1	1	-	3	4	10	8	15	20	27	17	19	7	1	-
	男	57	-	-	-	-	-	-	-	-	-	-	-	1	1	-	-	1	3	7	3	12	9	7	5	5	3	-	-
	女	78	-	-	-	-	-	-	1	-	-	-	-	-	-	1	-	2	1	3	5	3	11	20	12	14	4	1	-
04100 糖尿病	総数	97	-	-	-	-	-	-	-	-	-	-	-	1	1	-	1	4	10	8	13	14	19	15	9	2	-	-	
	男	45	-	-	-	-	-	-	-	-	-	-	-	1	-	-	-	3	7	3	11	8	6	3	2	1	-	-	
	女	52	-	-	-	-	-	-	-	-	-	-	-	-	1	-	1	1	3	5	2	6	13	12	7	1	-	-	
04200 その他の内分泌、栄養 及び代謝疾患	総数	38	-	-	-	-	-	-	1	-	-	-	-	1	-	-	-	2	-	-	-	2	6	8	2	10	5	1	-
	男	12	-	-	-	-	-	-	-	-	-	-	-	1	-	-	-	1	-	-	-	1	1	1	2	3	2	-	-
	女	26	-	-	-	-	-	-	1	-	-	-	-	-	-	-	-	1	-	-	-	1	5	7	-	7	3	1	-
05000 精神及び行動の障害	総数	44	-	-	-	-	-	-	-	-	-	-	-	1	1	-	-	-	1	-	-	5	2	5	7	8	12	2	-
	男	10	-	-	-	-	-	-	-	-	-	-	-	-	1	-	-	-	-	-	-	2	1	3	3	-	-	-	-
	女	34	-	-	-	-	-	-	-	-	-	-	-	1	-	-	-	-	1	-	-	3	1	2	4	8	12	2	-
05100 血管性及び詳細不明の 認知症	総数	38	-	-	-	-	-	-	-	-	-	-	-	-	-	-	-	-	-	-	-	2	2	5	7	8	12	2	-
	男	8	-	-	-	-	-	-	-	-	-	-	-	-	-	-	-	-	-	-	-	1	1	3	3	-	-	-	-
	女	30	-	-	-	-	-	-	-	-	-	-	-	-	-	-	-	-	-	-	-	1	1	2	4	8	12	2	-
05200 その他の精神及び行動 の障害	総数	6	-	-	-	-	-	-	-	-	-	-	-	1	1	-	-	-	1	-	-	3	-	-	-	-	-	-	-
	男	2	-	-	-	-	-	-	-	-	-	-	-	-	1	-	-	-	-	-	-	1	-	-	-	-	-	-	-
	女	4	-	-	-	-	-	-	-	-	-	-	-	1	-	-	-	-	1	-	-	2	-	-	-	-	-	-	-

表3-2 死亡数、性・年齢（5歳階級）・死因（死因简单分類）別

		総 数	0 歳	1	2	3	4	4 以下	～ 9	～ 14	～ 19	～ 24	～ 29	～ 34	～ 39	～ 44	～ 49	～ 54	～ 59	～ 64	～ 69	～ 74	～ 79	～ 84	～ 89	～ 94	～ 99	100 以上	不 詳		
06000 神経系の疾患	総数	96	1	1	-	-	-	2	1	-	1	-	-	-	-	2	1	3	5	6	12	6	13	22	8	13	1	-	-		
	男	46	1	-	-	-	-	1	1	-	1	-	-	-	-	-	1	3	3	2	7	4	8	9	2	3	1	-	-		
	女	50	-	1	-	-	-	1	-	-	-	-	-	-	-	2	-	-	2	4	5	2	5	13	6	10	-	-	-		
06100 髄膜炎	総数	4	1	-	-	-	-	1	-	-	-	-	-	-	-	-	-	-	-	-	-	1	-	-	2	-	-	-	-		
	男	1	1	-	-	-	-	1	-	-	-	-	-	-	-	-	-	-	-	-	-	-	-	-	-	-	-	-	-	-	
	女	3	-	-	-	-	-	-	-	-	-	-	-	-	-	-	-	-	-	-	-	-	-	-	2	-	-	-	-	-	
06200 脊髄性筋萎縮症及び関 連症候群	総数	10	-	-	-	-	-	-	-	-	-	-	-	-	-	-	-	-	1	1	4	1	1	2	-	-	-	-	-		
	男	3	-	-	-	-	-	-	-	-	-	-	-	-	-	-	-	-	-	-	1	1	-	1	-	-	-	-	-	-	-
	女	7	-	-	-	-	-	-	-	-	-	-	-	-	-	-	-	-	1	1	3	-	1	1	-	-	-	-	-	-	-
06300 パーキンソン病	総数	25	-	-	-	-	-	-	-	-	-	-	-	-	-	-	-	-	1	-	2	1	5	7	2	6	1	-	-		
	男	9	-	-	-	-	-	-	-	-	-	-	-	-	-	-	-	-	-	-	1	1	3	1	1	-	1	-	-	-	-
	女	16	-	-	-	-	-	-	-	-	-	-	-	-	-	-	-	-	-	-	1	-	2	6	1	6	-	-	-	-	-
06400 アルツハイマー病	総数	18	-	-	-	-	-	-	-	-	-	-	-	-	-	-	-	-	-	1	1	-	3	7	3	3	-	-	-	-	
	男	11	-	-	-	-	-	-	-	-	-	-	-	-	-	-	-	-	-	-	1	-	3	5	-	2	-	-	-	-	
	女	7	-	-	-	-	-	-	-	-	-	-	-	-	-	-	-	-	-	-	1	-	-	2	3	1	-	-	-	-	
06500 その他の神経系の疾患	総数	39	-	1	-	-	-	1	1	-	1	-	-	-	-	2	1	3	3	4	5	3	4	6	1	4	-	-	-		
	男	22	-	-	-	-	-	-	1	-	1	-	-	-	-	-	1	3	2	2	4	2	2	2	1	1	-	-	-		
	女	17	-	1	-	-	-	1	-	-	-	-	-	-	-	2	-	-	1	2	1	1	2	4	-	3	-	-	-		
07000 眼及び付属器の疾患	総数	-	-	-	-	-	-	-	-	-	-	-	-	-	-	-	-	-	-	-	-	-	-	-	-	-	-	-	-		
	男	-	-	-	-	-	-	-	-	-	-	-	-	-	-	-	-	-	-	-	-	-	-	-	-	-	-	-	-	-	
	女	-	-	-	-	-	-	-	-	-	-	-	-	-	-	-	-	-	-	-	-	-	-	-	-	-	-	-	-	-	
08000 耳及び乳様突起の疾患	総数	-	-	-	-	-	-	-	-	-	-	-	-	-	-	-	-	-	-	-	-	-	-	-	-	-	-	-	-		
	男	-	-	-	-	-	-	-	-	-	-	-	-	-	-	-	-	-	-	-	-	-	-	-	-	-	-	-	-	-	
	女	-	-	-	-	-	-	-	-	-	-	-	-	-	-	-	-	-	-	-	-	-	-	-	-	-	-	-	-	-	
09000 循環器系の疾患	総数	2,321	2	-	-	-	-	2	-	-	-	3	2	10	10	29	29	52	101	134	174	229	348	382	387	292	125	12	-		
	男	1,248	1	-	-	-	-	1	-	-	-	3	1	6	8	20	20	40	80	96	126	157	216	193	161	94	25	1	-		
	女	1,073	1	-	-	-	-	1	-	-	-	-	1	4	2	9	9	12	21	38	48	72	132	189	226	198	100	11	-		
09100 高血圧性疾患	総数	30	-	-	-	-	-	-	-	-	-	-	-	-	-	-	-	-	2	-	3	1	2	8	3	9	2	-	-		
	男	13	-	-	-	-	-	-	-	-	-	-	-	-	-	-	-	-	1	-	1	-	2	4	1	4	-	-	-		
	女	17	-	-	-	-	-	-	-	-	-	-	-	-	-	-	-	-	1	-	2	1	-	4	2	5	2	-	-		
09101 高血圧性心疾患及び 心腎疾患	総数	15	-	-	-	-	-	-	-	-	-	-	-	-	-	-	-	-	-	-	1	-	-	2	2	8	2	-	-		
	男	6	-	-	-	-	-	-	-	-	-	-	-	-	-	-	-	-	-	-	1	-	-	-	1	4	-	-	-		
	女	9	-	-	-	-	-	-	-	-	-	-	-	-	-	-	-	-	-	-	-	-	-	2	1	4	2	-	-		
09102 その他の高血圧性疾 患	総数	15	-	-	-	-	-	-	-	-	-	-	-	-	-	-	-	-	2	-	2	1	2	6	1	1	-	-	-		
	男	7	-	-	-	-	-	-	-	-	-	-	-	-	-	-	-	-	1	-	-	-	2	4	-	-	-	-	-		
	女	8	-	-	-	-	-	-	-	-	-	-	-	-	-	-	-	-	1	-	2	1	-	2	1	1	-	-	-		

表3-2 死亡数、性・年齢（5歳階級）・死因（死因简单分類）別

		総 数	0 歳	1	2	3	4	4 以下	～ 9	～ 14	～ 19	～ 24	～ 29	～ 34	～ 39	～ 44	～ 49	～ 54	～ 59	～ 64	～ 69	～ 74	～ 79	～ 84	～ 89	～ 94	～ 99	100 以上	不 詳	
09200 心疾患（高血圧性を除く）	総数	1,288	1	-	-	-	-	1	-	-	-	2	2	7	6	14	14	30	63	82	106	113	190	208	213	159	70	8	-	
	男	709	1	-	-	-	-	1	-	-	-	2	1	4	4	11	10	24	52	61	76	82	115	104	93	53	15	1	-	
	女	579	-	-	-	-	-	-	-	-	-	-	1	3	2	3	4	6	11	21	30	31	75	104	120	106	55	7	-	
09201 慢性リウマチ性心疾患	総数	10	-	-	-	-	-	-	-	-	-	-	-	-	-	-	-	-	-	-	1	-	1	1	2	5	-	-	-	
	男	2	-	-	-	-	-	-	-	-	-	-	-	-	-	-	-	-	-	-	-	-	-	-	1	1	-	-	-	
	女	8	-	-	-	-	-	-	-	-	-	-	-	-	-	-	-	-	-	-	1	-	1	1	1	4	-	-	-	
09202 急性心筋梗塞	総数	309	-	-	-	-	-	-	-	-	-	-	-	1	2	4	2	9	16	16	35	31	50	48	51	28	15	1	-	
	男	186	-	-	-	-	-	-	-	-	-	-	-	1	1	3	2	7	13	11	23	23	35	26	26	12	3	-	-	
	女	123	-	-	-	-	-	-	-	-	-	-	-	-	1	1	-	2	3	5	12	8	15	22	25	16	12	1	-	
09203 その他の虚血性心疾患	総数	430	-	-	-	-	-	-	-	-	-	1	1	1	1	6	6	12	32	44	34	42	65	78	58	34	15	-	-	
	男	270	-	-	-	-	-	-	-	-	-	1	1	1	-	4	5	10	28	34	23	31	41	40	32	13	6	-	-	
	女	160	-	-	-	-	-	-	-	-	-	-	-	-	1	2	1	2	4	10	11	11	24	38	26	21	9	-	-	
09204 慢性非リウマチ性心内膜疾患	総数	46	-	-	-	-	-	-	-	-	-	-	-	-	1	-	-	-	-	-	2	1	6	5	17	9	4	1	-	
	男	16	-	-	-	-	-	-	-	-	-	-	-	-	1	-	-	-	-	-	1	1	4	1	5	2	-	1	-	
	女	30	-	-	-	-	-	-	-	-	-	-	-	-	-	-	-	-	-	-	1	-	2	4	12	7	4	-	-	
09205 心筋症	総数	19	-	-	-	-	-	-	-	-	-	-	-	1	-	1	-	3	1	2	3	1	2	1	2	1	1	1	-	-
	男	11	-	-	-	-	-	-	-	-	-	-	-	1	-	1	-	3	-	2	2	1	-	-	1	-	-	-	-	
	女	8	-	-	-	-	-	-	-	-	-	-	-	-	-	-	-	-	1	-	1	-	2	1	1	1	1	-	-	
09206 不整脈及び伝導障害	総数	162	-	-	-	-	-	-	-	-	-	-	-	3	1	3	5	3	7	13	13	14	23	25	24	22	6	-	-	
	男	93	-	-	-	-	-	-	-	-	-	-	-	1	1	3	3	3	5	9	13	12	14	12	9	8	-	-	-	
	女	69	-	-	-	-	-	-	-	-	-	-	-	2	-	-	2	-	2	4	-	2	9	13	15	14	6	-	-	
09207 心不全	総数	296	-	-	-	-	-	-	-	-	-	1	1	1	1	-	-	2	6	6	15	23	40	48	59	59	28	6	-	
	男	123	-	-	-	-	-	-	-	-	-	1	-	-	1	-	-	1	5	5	11	13	19	25	19	17	6	-	-	
	女	173	-	-	-	-	-	-	-	-	-	-	1	1	-	-	-	1	1	1	4	10	21	23	40	42	22	6	-	
09208 その他の心疾患	総数	16	1	-	-	-	-	1	-	-	-	-	-	-	-	-	1	1	1	1	3	1	3	2	-	1	1	-	-	
	男	8	1	-	-	-	-	1	-	-	-	-	-	-	-	-	-	-	1	-	3	1	2	-	-	-	-	-	-	
	女	8	-	-	-	-	-	-	-	-	-	-	-	-	-	-	1	1	-	1	-	-	1	2	-	1	1	-	-	
09300 脳血管疾患	総数	890	1	-	-	-	-	1	-	-	-	-	-	-	3	14	13	21	31	48	56	96	138	146	152	117	50	4	-	
	男	464	-	-	-	-	-	-	-	-	-	-	-	-	3	9	9	16	23	33	42	62	91	73	59	36	8	-	-	
	女	426	1	-	-	-	-	1	-	-	-	-	-	-	-	5	4	5	8	15	14	34	47	73	93	81	42	4	-	
09301 くも膜下出血	総数	112	1	-	-	-	-	1	-	-	-	-	-	-	1	6	7	4	10	10	7	24	14	12	9	6	1	-	-	
	男	41	-	-	-	-	-	-	-	-	-	-	-	-	1	4	5	1	4	4	3	8	5	2	2	2	-	-	-	
	女	71	1	-	-	-	-	1	-	-	-	-	-	-	-	2	2	3	6	6	4	16	9	10	7	4	1	-	-	
09302 脳内出血	総数	240	-	-	-	-	-	-	-	-	-	-	-	-	2	4	5	11	18	22	24	29	28	35	33	24	4	1	-	
	男	145	-	-	-	-	-	-	-	-	-	-	-	-	2	3	4	10	17	17	18	20	21	17	7	8	1	-	-	
	女	95	-	-	-	-	-	-	-	-	-	-	-	-	-	1	1	1	1	5	6	9	7	18	26	16	3	1	-	

表3-2 死亡数、性・年齢（5歳階級）・死因（死因简单分類）別

		総 数	0 歳	1	2	3	4	4 以下	～ 9	～ 14	～ 19	～ 24	～ 29	～ 34	～ 39	～ 44	～ 49	～ 54	～ 59	～ 64	～ 69	～ 74	～ 79	～ 84	～ 89	～ 94	～ 99	100 以上	不 詳
09303 脳梗塞	総数	509	-	-	-	-	-	-	-	-	-	-	-	-	-	-	1	4	2	15	23	40	94	92	109	82	44	3	-
	男	265	-	-	-	-	-	-	-	-	-	-	-	-	-	-	-	3	2	11	19	32	64	53	50	24	7	-	-
	女	244	-	-	-	-	-	-	-	-	-	-	-	-	-	-	1	1	-	4	4	8	30	39	59	58	37	3	-
09304 その他の脳血管疾患	総数	29	-	-	-	-	-	-	-	-	-	-	-	-	-	4	-	2	1	1	2	3	2	7	1	5	1	-	-
	男	13	-	-	-	-	-	-	-	-	-	-	-	-	-	2	-	2	-	1	2	2	1	1	-	2	-	-	-
	女	16	-	-	-	-	-	-	-	-	-	-	-	-	-	2	-	-	1	-	-	1	1	6	1	3	1	-	-
09400 大動脈瘤及び解離	総数	73	-	-	-	-	-	-	-	-	1	-	-	-	-	1	1	-	3	4	7	12	11	10	15	6	2	-	-
	男	42	-	-	-	-	-	-	-	-	1	-	-	-	-	1	-	2	2	6	8	4	9	6	1	2	-	-	-
	女	31	-	-	-	-	-	-	-	-	-	-	-	-	-	1	-	-	1	2	1	4	7	1	9	5	-	-	-
09500 その他の循環器系の疾患	総数	40	-	-	-	-	-	-	-	-	-	-	-	3	1	-	1	1	2	-	2	7	7	10	4	1	1	-	-
	男	20	-	-	-	-	-	-	-	-	-	-	-	2	1	-	-	-	2	-	1	5	4	3	2	-	-	-	-
	女	20	-	-	-	-	-	-	-	-	-	-	-	1	-	-	1	1	-	-	1	2	3	7	2	1	1	-	-
10000 呼吸器系の疾患	総数	1,040	-	1	1	-	-	2	-	-	-	-	1	1	1	-	-	6	6	9	34	84	164	213	233	191	77	18	-
	男	556	-	-	1	-	-	1	-	-	-	-	-	-	-	-	-	4	4	8	24	63	107	132	115	69	26	3	-
	女	484	-	1	-	-	-	1	-	-	-	-	1	1	1	-	-	2	2	1	10	21	57	81	118	122	51	15	-
10100 インフルエンザ	総数	5	-	-	-	-	-	-	-	-	-	-	-	-	-	-	-	1	-	-	-	-	-	2	1	1	-	-	-
	男	4	-	-	-	-	-	-	-	-	-	-	-	-	-	-	-	1	-	-	-	-	-	2	1	-	-	-	-
	女	1	-	-	-	-	-	-	-	-	-	-	-	-	-	-	-	-	-	-	-	-	-	-	-	1	-	-	-
10200 肺炎	総数	704	-	-	-	-	-	-	-	-	-	-	-	-	-	-	-	2	3	5	18	53	92	149	169	147	53	13	-
	男	368	-	-	-	-	-	-	-	-	-	-	-	-	-	-	-	2	2	4	15	41	61	94	81	50	15	3	-
	女	336	-	-	-	-	-	-	-	-	-	-	-	-	-	-	-	-	1	1	3	12	31	55	88	97	38	10	-
10300 急性気管支炎	総数	4	-	-	-	-	-	-	-	-	-	-	-	-	-	-	-	-	-	-	-	-	2	1	1	-	-	-	-
	男	3	-	-	-	-	-	-	-	-	-	-	-	-	-	-	-	-	-	-	-	-	2	1	-	-	-	-	-
	女	1	-	-	-	-	-	-	-	-	-	-	-	-	-	-	-	-	-	-	-	-	-	-	1	-	-	-	-
10400 慢性閉塞性肺疾患	総数	73	-	-	-	-	-	-	-	-	-	-	-	-	-	-	-	-	-	1	2	5	15	20	15	8	5	2	-
	男	57	-	-	-	-	-	-	-	-	-	-	-	-	-	-	-	-	-	1	2	5	14	16	11	6	2	-	-
	女	16	-	-	-	-	-	-	-	-	-	-	-	-	-	-	-	-	-	-	-	-	1	4	4	2	3	2	-
10500 喘息	総数	15	-	1	-	-	-	1	-	-	-	-	-	1	-	-	-	1	-	-	1	1	1	1	2	1	4	1	-
	男	3	-	-	-	-	-	-	-	-	-	-	-	-	-	-	-	-	-	-	1	-	-	1	-	-	1	-	-
	女	12	-	1	-	-	-	1	-	-	-	-	-	1	-	-	-	1	-	-	-	1	1	-	2	1	3	1	-
10600 その他の呼吸器系の疾患	総数	239	-	-	1	-	-	1	-	-	-	-	1	-	1	-	-	2	3	3	13	25	54	40	45	34	15	2	-
	男	121	-	-	1	-	-	1	-	-	-	-	-	-	-	-	-	1	2	3	6	17	30	18	22	13	8	-	-
	女	118	-	-	-	-	-	-	-	-	-	-	1	-	1	-	-	1	1	-	7	8	24	22	23	21	7	2	-
11000 消化器系の疾患	総数	298	-	-	-	-	-	-	-	-	1	-	-	2	4	3	8	14	15	11	35	41	38	42	36	34	13	1	-
	男	152	-	-	-	-	-	-	-	-	1	-	-	2	3	3	8	10	11	8	21	19	26	17	14	9	-	-	-
	女	146	-	-	-	-	-	-	-	-	-	-	-	-	1	-	-	4	4	3	14	22	12	25	22	25	13	1	-

表3-2 死亡数、性・年齢（5歳階級）・死因（死因簡単分類）別

		総数	0歳	1	2	3	4	4以下	～9	～14	～19	～24	～29	～34	～39	～44	～49	～54	～59	～64	～69	～74	～79	～84	～89	～94	～99	100以上	不詳	
11100	総数	26	-	-	-	-	-	-	-	-	-	-	-	-	-	-	-	-	2	-	4	2	1	5	8	4	-	-	-	
	胃潰瘍及び十二指腸潰瘍																			1	-	2	-	1	1	2	1	-	-	-
11200	総数	33	-	-	-	-	-	-	-	-	-	-	-	-	-	-	-	-	1	-	-	2	3	7	7	4	8	1	-	-
	ヘルニア及び腸閉塞																			-	-	2	1	6	3	-	3	-	-	-
11300	総数	113	-	-	-	-	-	-	-	-	-	-	-	1	3	3	6	7	10	7	18	16	14	15	4	7	2	-	-	
	肝疾患													1	2	3	6	4	7	5	11	8	9	7	1	2	-	-	-	
11301	総数	66	-	-	-	-	-	-	-	-	-	-	-	1	-	2	2	6	5	4	9	10	10	11	2	3	1	-	-	
	肝硬変（アルコール性を除く）													1	-	2	2	3	4	3	5	4	6	6	-	2	-	-	-	
11302	総数	47	-	-	-	-	-	-	-	-	-	-	-	-	3	1	4	1	5	3	9	6	4	4	2	4	1	-	-	
	その他の肝疾患														2	1	4	1	3	2	6	4	3	1	1	-	-	-	-	
11400	総数	126	-	-	-	-	-	-	-	-	1	-	-	1	1	-	2	6	3	4	11	20	16	15	20	15	10	1	-	
	その他の消化器系の疾患									1	-	-	1	1	-	2	6	3	3	6	10	10	6	11	3	-	-	-		
12000	総数	5	-	-	-	-	-	-	-	-	-	-	-	-	-	-	-	-	-	-	-	1	-	1	2	-	-	1	-	
	皮膚及び皮下組織の疾患																					1	-	1	-	-	-	-	-	
13000	総数	35	-	-	-	-	-	-	-	-	-	-	-	-	-	1	-	-	2	3	4	4	10	4	4	3	-	-	-	
	筋骨格系及び結合組織の疾患															1	-	-	1	-	3	2	3	1	2	1	-	-	-	
14000	総数	175	-	-	-	-	-	-	-	-	-	-	-	-	-	1	-	2	1	7	5	12	30	36	37	29	12	3	-	
	腎尿路生殖器系の疾患															1	-	1	-	6	4	7	19	18	15	8	4	1	-	
14100	総数	16	-	-	-	-	-	-	-	-	-	-	-	-	-	1	-	-	1	-	-	3	3	5	1	-	2	-	-	
	糸球体疾患及び腎尿管間質性疾患															1	-	-	-	-	-	2	2	2	-	-	1	-	-	
14200	総数	126	-	-	-	-	-	-	-	-	-	-	-	-	-	-	-	2	-	7	4	8	20	18	29	27	9	2	-	
	腎不全																		1	-	6	3	5	11	10	12	7	3	1	-
14201	総数	20	-	-	-	-	-	-	-	-	-	-	-	-	-	-	-	-	-	2	1	3	4	-	3	6	1	-	-	
	急性腎不全																			2	1	2	3	-	1	1	-	-	-	
																						1	1	-	2	5	1	-	-	

表3-2 死亡数、性・年齢（5歳階級）・死因（死因簡単分類）別

		総数	0歳	1	2	3	4	4以下	～9	～14	～19	～24	～29	～34	～39	～44	～49	～54	～59	～64	～69	～74	～79	～84	～89	～94	～99	100以上	不詳	
14202 慢性腎不全	総数	71	-	-	-	-	-	-	-	-	-	-	-	-	-	-	-	2	-	5	2	4	13	10	18	12	4	1	-	
	男	36	-	-	-	-	-	-	-	-	-	-	-	-	-	-	-	1	-	4	1	2	7	7	8	4	2	-	-	
	女	35	-	-	-	-	-	-	-	-	-	-	-	-	-	-	-	-	1	-	1	1	2	6	3	10	8	2	1	-
14203 詳細不明の腎不全	総数	35	-	-	-	-	-	-	-	-	-	-	-	-	-	-	-	-	-	-	1	1	3	8	8	9	4	1	-	
	男	13	-	-	-	-	-	-	-	-	-	-	-	-	-	-	-	-	-	-	1	1	1	3	3	2	1	1	-	
	女	22	-	-	-	-	-	-	-	-	-	-	-	-	-	-	-	-	-	-	-	-	2	5	5	7	3	-	-	
14300 その他の腎尿路生殖器系の疾患	総数	33	-	-	-	-	-	-	-	-	-	-	-	-	-	-	-	-	-	-	-	1	1	7	13	7	2	1	1	-
	男	17	-	-	-	-	-	-	-	-	-	-	-	-	-	-	-	-	-	-	-	1	-	6	6	3	1	-	-	-
	女	16	-	-	-	-	-	-	-	-	-	-	-	-	-	-	-	-	-	-	-	-	1	1	7	4	1	1	1	-
15000 妊娠、分娩及び産じょく	総数	-	-	-	-	-	-	-	-	-	-	-	-	-	-	-	-	-	-	-	-	-	-	-	-	-	-	-	-	
	男	-	-	-	-	-	-	-	-	-	-	-	-	-	-	-	-	-	-	-	-	-	-	-	-	-	-	-	-	-
	女	-	-	-	-	-	-	-	-	-	-	-	-	-	-	-	-	-	-	-	-	-	-	-	-	-	-	-	-	-
16000 周産期に発生した病態	総数	4	4	-	-	-	-	4	-	-	-	-	-	-	-	-	-	-	-	-	-	-	-	-	-	-	-	-	-	
	男	2	2	-	-	-	-	2	-	-	-	-	-	-	-	-	-	-	-	-	-	-	-	-	-	-	-	-	-	-
	女	2	2	-	-	-	-	2	-	-	-	-	-	-	-	-	-	-	-	-	-	-	-	-	-	-	-	-	-	-
16100 妊娠期間及び胎児発育に関連する障害	総数	1	1	-	-	-	-	1	-	-	-	-	-	-	-	-	-	-	-	-	-	-	-	-	-	-	-	-	-	
	男	1	1	-	-	-	-	1	-	-	-	-	-	-	-	-	-	-	-	-	-	-	-	-	-	-	-	-	-	-
	女	-	-	-	-	-	-	-	-	-	-	-	-	-	-	-	-	-	-	-	-	-	-	-	-	-	-	-	-	-
16200 出産外傷	総数	-	-	-	-	-	-	-	-	-	-	-	-	-	-	-	-	-	-	-	-	-	-	-	-	-	-	-	-	
	男	-	-	-	-	-	-	-	-	-	-	-	-	-	-	-	-	-	-	-	-	-	-	-	-	-	-	-	-	-
	女	-	-	-	-	-	-	-	-	-	-	-	-	-	-	-	-	-	-	-	-	-	-	-	-	-	-	-	-	-
16300 周産期に特異的な呼吸障害及び心血管障害	総数	3	3	-	-	-	-	3	-	-	-	-	-	-	-	-	-	-	-	-	-	-	-	-	-	-	-	-	-	
	男	1	1	-	-	-	-	1	-	-	-	-	-	-	-	-	-	-	-	-	-	-	-	-	-	-	-	-	-	-
	女	2	2	-	-	-	-	2	-	-	-	-	-	-	-	-	-	-	-	-	-	-	-	-	-	-	-	-	-	-
16400 周産期に特異的な感染症	総数	-	-	-	-	-	-	-	-	-	-	-	-	-	-	-	-	-	-	-	-	-	-	-	-	-	-	-	-	
	男	-	-	-	-	-	-	-	-	-	-	-	-	-	-	-	-	-	-	-	-	-	-	-	-	-	-	-	-	-
	女	-	-	-	-	-	-	-	-	-	-	-	-	-	-	-	-	-	-	-	-	-	-	-	-	-	-	-	-	-
16500 胎児及び新生児の出血性障害及び血液障害	総数	-	-	-	-	-	-	-	-	-	-	-	-	-	-	-	-	-	-	-	-	-	-	-	-	-	-	-	-	
	男	-	-	-	-	-	-	-	-	-	-	-	-	-	-	-	-	-	-	-	-	-	-	-	-	-	-	-	-	-
	女	-	-	-	-	-	-	-	-	-	-	-	-	-	-	-	-	-	-	-	-	-	-	-	-	-	-	-	-	-
16600 その他の周産期に発生した病態	総数	-	-	-	-	-	-	-	-	-	-	-	-	-	-	-	-	-	-	-	-	-	-	-	-	-	-	-	-	
	男	-	-	-	-	-	-	-	-	-	-	-	-	-	-	-	-	-	-	-	-	-	-	-	-	-	-	-	-	-
	女	-	-	-	-	-	-	-	-	-	-	-	-	-	-	-	-	-	-	-	-	-	-	-	-	-	-	-	-	-
17000 先天奇形、変形及び染色体異常	総数	23	11	1	-	-	1	13	-	-	-	-	-	-	-	1	-	2	1	-	-	-	-	4	1	1	-	-	-	
	男	7	3	1	-	-	1	5	-	-	-	-	-	-	-	-	-	1	-	-	-	-	-	-	-	1	-	-	-	
	女	16	8	-	-	-	-	8	-	-	-	-	-	-	-	1	-	1	1	-	-	-	-	4	1	-	-	-	-	

表3-2 死亡数、性・年齢（5歳階級）・死因（死因簡単分類）別

		総数	0歳	1	2	3	4	4以下	～9	～14	～19	～24	～29	～34	～39	～44	～49	～54	～59	～64	～69	～74	～79	～84	～89	～94	～99	100以上	不詳
17100 神経系の先天奇形	総数	3	3	-	-	-	-	3	-	-	-	-	-	-	-	-	-	-	-	-	-	-	-	-	-	-	-	-	-
	男	-	-	-	-	-	-	-	-	-	-	-	-	-	-	-	-	-	-	-	-	-	-	-	-	-	-	-	-
	女	3	3	-	-	-	-	3	-	-	-	-	-	-	-	-	-	-	-	-	-	-	-	-	-	-	-	-	-
17200 循環器系の先天奇形	総数	12	3	1	-	-	-	4	-	-	-	-	-	-	1	-	1	-	-	-	-	-	-	4	1	1	-	-	-
	男	4	2	1	-	-	-	3	-	-	-	-	-	-	-	-	-	-	-	-	-	-	-	-	-	1	-	-	-
	女	8	1	-	-	-	-	1	-	-	-	-	-	-	1	-	1	-	-	-	-	-	-	4	1	-	-	-	-
17201 心臓の先天奇形	総数	7	2	1	-	-	-	3	-	-	-	-	-	-	-	-	-	-	-	-	-	-	-	3	-	1	-	-	-
	男	4	2	1	-	-	-	3	-	-	-	-	-	-	-	-	-	-	-	-	-	-	-	-	-	1	-	-	-
	女	3	-	-	-	-	-	-	-	-	-	-	-	-	-	-	-	-	-	-	-	-	-	3	-	-	-	-	-
17202 その他の循環器系の先天奇形	総数	5	1	-	-	-	-	1	-	-	-	-	-	-	1	-	1	-	-	-	-	-	-	1	1	-	-	-	-
	男	-	-	-	-	-	-	-	-	-	-	-	-	-	-	-	-	-	-	-	-	-	-	-	-	-	-	-	-
	女	5	1	-	-	-	-	1	-	-	-	-	-	-	1	-	1	-	-	-	-	-	-	1	1	-	-	-	-
17300 消化器系の先天奇形	総数	1	1	-	-	-	-	1	-	-	-	-	-	-	-	-	-	-	-	-	-	-	-	-	-	-	-	-	-
	男	-	-	-	-	-	-	-	-	-	-	-	-	-	-	-	-	-	-	-	-	-	-	-	-	-	-	-	-
	女	1	1	-	-	-	-	1	-	-	-	-	-	-	-	-	-	-	-	-	-	-	-	-	-	-	-	-	-
17400 その他の先天奇形及び変形	総数	3	1	-	-	-	1	2	-	-	-	-	-	-	-	-	-	1	-	-	-	-	-	-	-	-	-	-	-
	男	2	-	-	-	-	1	1	-	-	-	-	-	-	-	-	-	1	-	-	-	-	-	-	-	-	-	-	-
	女	1	1	-	-	-	-	1	-	-	-	-	-	-	-	-	-	-	-	-	-	-	-	-	-	-	-	-	-
17500 染色体異常、他に分類されないもの	総数	4	3	-	-	-	-	3	-	-	-	-	-	-	-	-	-	-	1	-	-	-	-	-	-	-	-	-	-
	男	1	1	-	-	-	-	1	-	-	-	-	-	-	-	-	-	-	-	-	-	-	-	-	-	-	-	-	-
	女	3	2	-	-	-	-	2	-	-	-	-	-	-	-	-	-	-	1	-	-	-	-	-	-	-	-	-	-
18000 症状、徴候及び異常臨床所見・異常検査所見で他に分類されないもの	総数	218	2	-	1	-	-	3	-	-	-	-	-	-	1	-	2	2	5	5	3	10	9	27	37	56	53	5	-
	男	72	1	-	-	-	-	1	-	-	-	-	-	-	1	-	2	1	5	5	2	7	7	7	14	11	7	2	-
	女	146	1	-	1	-	-	2	-	-	-	-	-	-	-	-	-	1	-	-	1	3	2	20	23	45	46	3	-
18100 老衰	総数	162	-	-	-	-	-	-	-	-	-	-	-	-	-	-	-	-	-	-	1	3	6	18	31	50	48	5	-
	男	35	-	-	-	-	-	-	-	-	-	-	-	-	-	-	-	-	-	-	-	2	4	3	9	8	7	2	-
	女	127	-	-	-	-	-	-	-	-	-	-	-	-	-	-	-	-	-	-	1	1	2	15	22	42	41	3	-
18200 乳幼児突然死症候群	総数	2	2	-	-	-	-	2	-	-	-	-	-	-	-	-	-	-	-	-	-	-	-	-	-	-	-	-	-
	男	1	1	-	-	-	-	1	-	-	-	-	-	-	-	-	-	-	-	-	-	-	-	-	-	-	-	-	-
	女	1	1	-	-	-	-	1	-	-	-	-	-	-	-	-	-	-	-	-	-	-	-	-	-	-	-	-	-
18300 その他の症状、徴候及び異常臨床所見・異常検査所見で他に分類されないもの	総数	54	-	-	1	-	-	1	-	-	-	-	-	-	1	-	2	2	5	5	2	7	3	9	6	6	5	-	-
	男	36	-	-	-	-	-	-	-	-	-	-	-	-	1	-	2	1	5	5	2	5	3	4	5	3	-	-	-
	女	18	-	-	1	-	-	1	-	-	-	-	-	-	-	-	-	1	-	-	-	2	-	5	1	3	5	-	-
20000 傷病及び死亡の外因	総数	462	1	-	-	3	1	5	1	2	7	18	16	13	31	26	32	35	31	43	38	32	29	31	32	28	11	1	-
	男	294	-	-	-	3	1	4	1	2	5	10	10	11	23	17	23	28	28	29	26	15	12	18	19	10	2	1	-
	女	168	1	-	-	-	-	1	-	-	2	8	6	2	8	9	9	7	3	14	12	17	17	13	13	18	9	-	-

表3-2 死亡数、性・年齢（5歳階級）・死因（死因简单分類）別

		総 数	0 歳	1	2	3	4	4 以下	～ 9	～ 14	～ 19	～ 24	～ 29	～ 34	～ 39	～ 44	～ 49	～ 54	～ 59	～ 64	～ 69	～ 74	～ 79	～ 84	～ 89	～ 94	～ 99	100 以上	不 詳
20100 不慮の事故	総数	204	1	-	-	2	-	3	1	2	3	4	3	2	6	7	5	11	11	14	13	15	23	25	23	24	8	1	-
	男	120	-	-	-	2	-	2	1	2	3	-	3	2	5	5	3	8	10	10	9	7	10	14	14	9	2	1	-
	女	84	1	-	-	-	-	1	-	-	-	4	-	-	1	2	2	3	1	4	4	8	13	11	9	15	6	-	-
20101 交通事故	総数	40	-	-	-	-	-	-	1	2	2	3	3	2	-	1	2	6	2	4	4	3	2	1	1	-	1	-	-
	男	29	-	-	-	-	-	-	1	2	2	-	3	2	-	1	2	4	2	2	4	2	1	-	1	-	-	-	-
	女	11	-	-	-	-	-	-	-	-	-	3	-	-	-	-	-	2	-	2	-	1	1	1	-	-	1	-	-
20102 転倒・転落	総数	38	-	-	-	1	-	1	-	-	-	-	-	-	1	5	1	1	3	1	2	2	4	2	7	8	-	-	-
	男	26	-	-	-	1	-	1	-	-	-	-	-	-	1	3	1	1	3	1	2	1	2	2	4	4	-	-	-
	女	12	-	-	-	-	-	-	-	-	-	-	-	-	-	2	-	-	-	-	-	1	2	-	3	4	-	-	-
20103 不慮の溺死及び溺水	総数	19	-	-	-	1	-	1	-	-	1	-	-	-	1	-	-	-	1	2	2	3	4	2	-	2	-	-	-
	男	14	-	-	-	1	-	1	-	-	1	-	-	-	1	-	-	-	1	2	2	2	1	2	-	1	-	-	-
	女	5	-	-	-	-	-	-	-	-	-	-	-	-	-	-	-	-	-	-	-	1	3	-	-	1	-	-	-
20104 不慮の窒息	総数	42	1	-	-	-	-	1	-	-	-	1	-	-	1	1	1	1	1	1	2	4	3	5	7	10	3	-	-
	男	19	-	-	-	-	-	-	-	-	-	-	-	-	-	1	-	1	-	1	-	2	3	4	3	3	1	-	-
	女	23	1	-	-	-	-	1	-	-	-	1	-	-	1	-	1	-	1	-	2	2	-	1	4	7	2	-	-
20105 煙、火及び火災への 曝露	総数	9	-	-	-	-	-	-	-	-	-	-	-	-	1	-	-	-	-	2	-	1	1	2	1	1	-	-	-
	男	3	-	-	-	-	-	-	-	-	-	-	-	-	1	-	-	-	-	1	-	-	1	-	-	-	-	-	-
	女	6	-	-	-	-	-	-	-	-	-	-	-	-	-	-	-	-	-	1	-	1	-	2	1	1	-	-	-
20106 有害物質による不慮の中 毒及び有害物質への曝露	総数	4	-	-	-	-	-	-	-	-	-	-	-	-	1	-	1	1	-	-	-	-	1	-	-	-	-	-	-
	男	2	-	-	-	-	-	-	-	-	-	-	-	-	1	-	-	1	-	-	-	-	-	-	-	-	-	-	-
	女	2	-	-	-	-	-	-	-	-	-	-	-	-	-	-	1	-	-	-	-	-	1	-	-	-	-	-	-
20107 その他の不慮の事故	総数	52	-	-	-	-	-	-	-	-	-	-	-	-	1	-	-	2	4	4	3	2	8	13	7	3	4	1	-
	男	27	-	-	-	-	-	-	-	-	-	-	-	-	1	-	-	1	4	3	1	-	2	6	6	1	1	1	-
	女	25	-	-	-	-	-	-	-	-	-	-	-	-	-	-	-	1	-	1	2	2	6	7	1	2	3	-	-
20200 自殺	総数	232	-	-	-	-	-	-	-	-	4	14	12	11	25	18	27	23	19	28	22	12	5	4	7	1	-	-	-
	男	159	-	-	-	-	-	-	-	-	2	10	7	9	18	11	20	19	17	18	14	6	1	3	4	-	-	-	-
	女	73	-	-	-	-	-	-	-	-	2	4	5	2	7	7	7	4	2	10	8	6	4	1	3	1	-	-	-
20300 他殺	総数	3	-	-	-	1	1	2	-	-	-	-	-	-	-	-	-	-	-	-	-	1	-	-	-	-	-	-	-
	男	2	-	-	-	1	1	2	-	-	-	-	-	-	-	-	-	-	-	-	-	-	-	-	-	-	-	-	-
	女	1	-	-	-	-	-	-	-	-	-	-	-	-	-	-	-	-	-	-	-	1	-	-	-	-	-	-	-
20400 その他の外因	総数	23	-	-	-	-	-	-	-	-	-	1	-	-	1	-	1	1	1	1	3	4	1	2	2	3	3	-	-
	男	13	-	-	-	-	-	-	-	-	-	-	-	-	-	1	-	1	1	1	3	2	1	1	1	1	-	-	-
	女	10	-	-	-	-	-	-	-	-	-	-	1	-	-	-	-	-	-	-	-	2	-	1	1	2	3	-	-

表3-3 死亡数、性・死亡月・死因（死因简单分類）別

		総数	1月	2月	3月	4月	5月	6月	7月	8月	9月	10月	11月	12月
総数	総数	7,609	698	652	718	600	543	578	561	642	578	638	665	736
	男	4,202	377	366	398	327	305	338	292	345	323	340	380	411
	女	3,407	321	286	320	273	238	240	269	297	255	298	285	325
01000 感染症及び寄生虫症	総数	183	14	18	18	22	13	12	12	13	15	19	15	12
	男	100	9	13	8	13	8	6	5	7	10	10	5	6
	女	83	5	5	10	9	5	6	7	6	5	9	10	6
01100 腸管感染症	総数	5	2	-	1	-	-	-	1	-	-	1	-	-
	男	2	1	-	1	-	-	-	-	-	-	-	-	-
	女	3	1	-	-	-	-	-	1	-	-	1	-	-
01200 結核	総数	14	1	1	-	-	-	2	2	2	2	4	-	-
	男	11	1	1	-	-	-	2	1	2	2	2	-	-
	女	3	-	-	-	-	-	-	1	-	-	2	-	-
01201 呼吸器結核	総数	13	1	1	-	-	-	2	1	2	2	4	-	-
	男	11	1	1	-	-	-	2	1	2	2	2	-	-
	女	2	-	-	-	-	-	-	-	-	-	2	-	-
01202 その他の結核	総数	1	-	-	-	-	-	-	1	-	-	-	-	-
	男	-	-	-	-	-	-	-	-	-	-	-	-	-
	女	1	-	-	-	-	-	-	1	-	-	-	-	-
01300 敗血症	総数	70	6	7	7	8	5	5	4	4	9	5	5	5
	男	40	4	6	2	6	2	2	1	2	5	3	3	4
	女	30	2	1	5	2	3	3	3	2	4	2	2	1
01400 ウイルス肝炎	総数	40	2	3	5	9	5	3	1	3	-	2	2	5
	男	21	1	2	3	4	5	2	-	2	-	1	-	1
	女	19	1	1	2	5	-	1	1	1	-	1	2	4
01401 B型ウイルス肝炎	総数	4	-	1	1	1	-	-	-	-	-	-	-	1
	男	2	-	1	-	1	-	-	-	-	-	-	-	-
	女	2	-	-	1	-	-	-	-	-	-	-	-	1
01402 C型ウイルス肝炎	総数	33	2	2	3	7	5	3	1	3	-	2	2	3
	男	18	1	1	2	3	5	2	-	2	-	1	-	1
	女	15	1	1	1	4	-	1	1	1	-	1	2	2
01403 その他のウイルス肝炎	総数	3	-	-	1	1	-	-	-	-	-	-	-	1
	男	1	-	-	1	-	-	-	-	-	-	-	-	-
	女	2	-	-	-	1	-	-	-	-	-	-	-	1
01500 ヒト免疫不全ウイルス 〔HIV〕病	総数	3	1	-	1	1	-	-	-	-	-	-	-	-
	男	2	1	-	-	1	-	-	-	-	-	-	-	-
	女	1	-	-	1	-	-	-	-	-	-	-	-	-

表3-3 死亡数、性・死亡月・死因（死因简单分類）別

		総数	1月	2月	3月	4月	5月	6月	7月	8月	9月	10月	11月	12月
01600	総数	51	2	7	4	4	3	2	4	4	4	7	8	2
その他の感染症及び寄生虫症	男	24	1	4	2	2	1	-	3	1	3	4	2	1
	女	27	1	3	2	2	2	2	1	3	1	3	6	1
02000	総数	2,541	223	215	221	193	169	220	167	211	214	251	225	232
新生物	男	1,545	144	134	127	110	103	136	109	137	131	149	131	134
	女	996	79	81	94	83	66	84	58	74	83	102	94	98
02100	総数	2,476	218	211	218	185	160	213	159	210	214	241	221	226
悪性新生物	男	1,508	142	131	126	106	98	132	103	137	131	145	128	129
	女	968	76	80	92	79	62	81	56	73	83	96	93	97
02101	総数	54	6	6	1	5	3	2	3	8	4	1	7	8
口唇、口腔及び咽頭の悪性新生物	男	43	5	5	1	4	2	2	2	7	2	1	6	6
	女	11	1	1	-	1	1	-	1	1	2	-	1	2
02102	総数	101	11	13	11	9	7	9	1	9	11	9	6	5
食道の悪性新生物	男	80	10	12	6	9	4	7	1	8	9	7	4	3
	女	21	1	1	5	-	3	2	-	1	2	2	2	2
02103	総数	350	35	23	28	25	24	33	24	33	30	40	29	26
胃の悪性新生物	男	239	24	16	15	19	18	27	16	25	19	24	20	16
	女	111	11	7	13	6	6	6	8	8	11	16	9	10
02104	総数	224	15	12	22	12	14	18	21	21	21	29	17	22
結腸の悪性新生物	男	124	8	5	16	5	10	6	11	13	12	19	10	9
	女	100	7	7	6	7	4	12	10	8	9	10	7	13
02105	総数	99	14	8	12	9	6	10	2	10	6	7	7	8
直腸S状結腸移行部及び直腸の悪性新生物	男	68	10	4	8	6	4	8	2	6	5	2	6	7
	女	31	4	4	4	3	2	2	-	4	1	5	1	1
02106	総数	214	17	25	18	17	12	19	14	12	17	22	19	22
肝及び肝内胆管の悪性新生物	男	138	11	17	13	11	9	12	12	5	12	13	13	10
	女	76	6	8	5	6	3	7	2	7	5	9	6	12
02107	総数	119	12	10	10	15	7	12	8	11	9	7	11	7
胆のう及びその他の胆道の悪性新生物	男	61	7	4	7	7	-	6	5	9	4	6	4	2
	女	58	5	6	3	8	7	6	3	2	5	1	7	5
02108	総数	198	15	17	19	17	13	16	7	13	22	18	22	19
膵の悪性新生物	男	111	8	8	12	7	9	8	6	11	15	13	8	6
	女	87	7	9	7	10	4	8	1	2	7	5	14	13
02109	総数	1	-	-	-	-	1	-	-	-	-	-	-	-
喉頭の悪性新生物	男	1	-	-	-	-	1	-	-	-	-	-	-	-
	女	-	-	-	-	-	-	-	-	-	-	-	-	-

表3-3 死亡数、性・死亡月・死因（死因简单分類）別

		総数	1月	2月	3月	4月	5月	6月	7月	8月	9月	10月	11月	12月
02110	総数	447	47	42	35	26	23	30	33	38	42	39	45	47
	気管、気管支及び肺 の悪性新生物													
	男	329	36	29	23	17	20	24	22	28	34	28	34	34
	女	118	11	13	12	9	3	6	11	10	8	11	11	13
02111	総数	10	1	2	-	-	1	-	-	-	-	1	2	3
	皮膚の悪性新生物													
	男	6	-	1	-	-	1	-	-	-	-	-	1	3
	女	4	1	1	-	-	-	-	-	-	-	1	1	-
02112	総数	94	5	7	14	6	12	3	7	5	7	12	10	6
	乳房の悪性新生物													
	男	-	-	-	-	-	-	-	-	-	-	-	-	-
	女	94	5	7	14	6	12	3	7	5	7	12	10	6
02113	総数	45	1	2	4	6	2	6	5	2	4	6	4	3
	子宮の悪性新生物													
	男	・	・	・	・	・	・	・	・	・	・	・	・	・
	女	45	1	2	4	6	2	6	5	2	4	6	4	3
02114	総数	33	-	2	4	4	1	3	1	5	3	3	2	5
	卵巣の悪性新生物													
	男	・	・	・	・	・	・	・	・	・	・	・	・	・
	女	33	-	2	4	4	1	3	1	5	3	3	2	5
02115	総数	75	7	6	11	2	1	7	10	5	7	6	8	5
	前立腺の悪性新生物													
	男	75	7	6	11	2	1	7	10	5	7	6	8	5
	女	・	・	・	・	・	・	・	・	・	・	・	・	・
02116	総数	37	4	1	4	1	4	5	4	1	2	5	2	4
	膀胱の悪性新生物													
	男	23	2	-	2	1	2	2	4	1	1	4	2	2
	女	14	2	1	2	-	2	3	-	-	1	1	-	2
02117	総数	14	1	3	1	2	-	1	-	4	-	-	2	-
	中枢神経系の悪性新 生物													
	男	5	-	2	1	-	-	1	-	1	-	-	-	-
	女	9	1	1	-	2	-	-	-	3	-	-	2	-
02118	総数	81	5	12	4	6	2	8	6	7	10	7	7	7
	悪性リンパ腫													
	男	38	1	8	-	3	-	4	2	4	4	4	4	4
	女	43	4	4	4	3	2	4	4	3	6	3	3	3
02119	総数	55	3	6	2	3	5	6	1	6	5	9	4	5
	白血病													
	男	36	1	4	2	3	3	5	1	3	2	6	2	4
	女	19	2	2	-	-	2	1	-	3	3	3	2	1
02120	総数	31	2	3	3	4	2	2	-	4	4	1	4	2
	その他のリンパ組織、造血組織 及び関連組織の悪性新生物													
	男	19	2	3	2	2	2	1	-	2	1	-	2	2
	女	12	-	-	1	2	-	1	-	2	3	1	2	-
02121	総数	194	17	11	15	16	20	23	12	16	10	19	13	22
	その他の悪性新生物													
	男	112	10	7	7	10	12	12	9	9	4	12	4	16
	女	82	7	4	8	6	8	11	3	7	6	7	9	6

表3-3 死亡数、性・死亡月・死因（死因简单分類）別

		総数	1月	2月	3月	4月	5月	6月	7月	8月	9月	10月	11月	12月
02200 その他の新生物	総数	65	5	4	3	8	9	7	8	1	-	10	4	6
	男	37	2	3	1	4	5	4	6	-	-	4	3	5
	女	28	3	1	2	4	4	3	2	1	-	6	1	1
02201 中枢神経系のその他の新生物	総数	19	2	1	3	3	3	1	3	-	-	1	1	1
	男	7	1	1	1	1	1	-	1	-	-	-	-	1
	女	12	1	-	2	2	2	1	2	-	-	1	1	-
02202 中枢神経系を除くその他の新生物	総数	46	3	3	-	5	6	6	5	1	-	9	3	5
	男	30	1	2	-	3	4	4	5	-	-	4	3	4
	女	16	2	1	-	2	2	2	-	1	-	5	-	1
03000 血液及び造血器の疾患並びに免疫機構の障害	総数	29	1	3	5	2	1	3	2	-	4	2	1	5
	男	13	1	1	2	1	1	1	-	-	1	2	-	3
	女	16	-	2	3	1	-	2	2	-	3	-	1	2
03100 貧血	総数	11	-	-	3	1	-	2	1	-	2	1	-	1
	男	6	-	-	2	1	-	-	-	-	1	1	-	1
	女	5	-	-	1	-	-	2	1	-	1	-	-	-
03200 その他の血液及び造血器の疾患並びに免疫機構の障害	総数	18	1	3	2	1	1	1	1	-	2	1	1	4
	男	7	1	1	-	-	1	1	-	-	-	1	-	2
	女	11	-	2	2	1	-	-	1	-	2	-	1	2
04000 内分泌、栄養及び代謝疾患	総数	135	17	9	12	7	10	5	18	13	11	13	8	12
	男	57	7	3	8	3	5	1	8	2	2	6	4	8
	女	78	10	6	4	4	5	4	10	11	9	7	4	4
04100 糖尿病	総数	97	13	9	8	2	9	4	13	8	8	11	4	8
	男	45	6	3	5	1	5	1	7	1	2	6	3	5
	女	52	7	6	3	1	4	3	6	7	6	5	1	3
04200 その他の内分泌、栄養及び代謝疾患	総数	38	4	-	4	5	1	1	5	5	3	2	4	4
	男	12	1	-	3	2	-	-	1	1	-	-	1	3
	女	26	3	-	1	3	1	1	4	4	3	2	3	1
05000 精神及び行動の障害	総数	44	4	4	3	3	3	3	4	3	6	3	2	6
	男	10	2	1	1	1	-	-	1	1	2	1	-	-
	女	34	2	3	2	2	3	3	3	2	4	2	2	6
05100 血管性及び詳細不明の認知症	総数	38	3	4	3	3	2	2	3	2	6	3	2	5
	男	8	1	1	1	1	-	-	1	-	2	1	-	-
	女	30	2	3	2	2	2	2	2	2	4	2	2	5
05200 その他の精神及び行動の障害	総数	6	1	-	-	-	1	1	1	1	-	-	-	1
	男	2	1	-	-	-	-	-	-	1	-	-	-	-
	女	4	-	-	-	-	1	1	1	-	-	-	-	1

表3-3 死亡数、性・死亡月・死因（死因简单分類）別

		総数	1月	2月	3月	4月	5月	6月	7月	8月	9月	10月	11月	12月
06000 神経系の疾患	総数	96	4	7	12	11	8	10	10	5	4	8	10	7
	男	46	2	4	5	5	5	7	4	2	1	2	4	5
	女	50	2	3	7	6	3	3	6	3	3	6	6	2
06100 髄膜炎	総数	4	-	-	1	1	1	-	-	1	-	-	-	-
	男	1	-	-	-	-	1	-	-	-	-	-	-	-
	女	3	-	-	1	1	-	-	-	1	-	-	-	-
06200 脊髄性筋萎縮症及び関連症候群	総数	10	-	2	1	1	1	-	-	-	-	2	2	1
	男	3	-	1	1	-	-	-	-	-	-	-	-	1
	女	7	-	1	-	1	1	-	-	-	-	2	2	-
06300 パーキンソン病	総数	25	1	1	4	3	1	2	5	1	1	2	4	-
	男	9	-	1	1	2	1	-	2	1	-	-	1	-
	女	16	1	-	3	1	-	2	3	-	1	2	3	-
06400 アルツハイマー病	総数	18	1	-	3	2	1	3	2	-	-	1	3	2
	男	11	-	-	2	1	1	2	-	-	-	1	2	2
	女	7	1	-	1	1	-	1	2	-	-	-	1	-
06500 その他の神経系の疾患	総数	39	2	4	3	4	4	5	3	3	3	3	1	4
	男	22	2	2	1	2	2	5	2	1	1	1	1	2
	女	17	-	2	2	2	2	-	1	2	2	2	-	2
07000 眼及び付属器の疾患	総数	-	-	-	-	-	-	-	-	-	-	-	-	-
	男	-	-	-	-	-	-	-	-	-	-	-	-	-
	女	-	-	-	-	-	-	-	-	-	-	-	-	-
08000 耳及び乳様突起の疾患	総数	-	-	-	-	-	-	-	-	-	-	-	-	-
	男	-	-	-	-	-	-	-	-	-	-	-	-	-
	女	-	-	-	-	-	-	-	-	-	-	-	-	-
09000 循環器系の疾患	総数	2,321	207	204	243	179	170	154	167	199	163	172	214	249
	男	1,248	101	111	130	87	88	88	86	108	97	82	126	144
	女	1,073	106	93	113	92	82	66	81	91	66	90	88	105
09100 高血圧性疾患	総数	30	2	2	5	2	4	3	3	3	1	-	4	1
	男	13	1	1	4	1	2	1	1	1	-	-	-	1
	女	17	1	1	1	1	2	2	2	2	1	-	4	-
09101 高血圧性心疾患及び心腎疾患	総数	15	-	1	1	1	3	1	1	2	1	-	3	1
	男	6	-	1	1	1	1	-	-	1	-	-	-	1
	女	9	-	-	-	-	2	1	1	1	1	-	3	-
09102 その他の高血圧性疾患	総数	15	2	1	4	1	1	2	2	1	-	-	1	-
	男	7	1	-	3	-	1	1	1	-	-	-	-	-
	女	8	1	1	1	1	-	1	1	1	-	-	1	-

表3-3 死亡数、性・死亡月・死因（死因简单分類）別

		総数	1月	2月	3月	4月	5月	6月	7月	8月	9月	10月	11月	12月
09200	総数	1,288	108	125	124	97	90	83	82	134	85	98	114	148
心疾患（高血圧性を除く）	男	709	51	74	66	46	39	54	47	73	53	52	70	84
	女	579	57	51	58	51	51	29	35	61	32	46	44	64
09201	総数	10	-	2	1	-	-	-	2	2	2	-	1	-
慢性リウマチ性心疾患	男	2	-	-	-	-	-	-	-	-	1	-	1	-
	女	8	-	2	1	-	-	-	2	2	1	-	-	-
09202	総数	309	26	27	32	21	21	18	20	31	21	23	32	37
急性心筋梗塞	男	186	14	17	20	10	8	10	16	21	14	17	20	19
	女	123	12	10	12	11	13	8	4	10	7	6	12	18
09203	総数	430	34	40	40	33	36	37	20	52	25	36	30	47
その他の虚血性心疾患	男	270	20	25	23	17	21	26	11	31	18	21	22	35
	女	160	14	15	17	16	15	11	9	21	7	15	8	12
09204	総数	46	2	3	5	8	2	2	1	2	4	4	7	6
慢性非リウマチ性心内膜疾患	男	16	1	1	-	3	1	2	-	-	3	-	3	2
	女	30	1	2	5	5	1	-	1	2	1	4	4	4
09205	総数	19	1	3	1	1	1	1	2	-	4	1	2	2
心筋症	男	11	1	2	1	-	-	1	1	-	3	-	1	1
	女	8	-	1	-	1	1	-	1	-	1	1	1	1
09206	総数	162	15	13	16	15	8	12	15	17	7	15	14	15
不整脈及び伝導障害	男	93	4	12	7	9	5	6	9	9	3	6	10	13
	女	69	11	1	9	6	3	6	6	8	4	9	4	2
09207	総数	296	30	35	27	18	20	11	21	29	20	19	27	39
心不全	男	123	11	17	14	6	4	7	10	12	9	8	12	13
	女	173	19	18	13	12	16	4	11	17	11	11	15	26
09208	総数	16	-	2	2	1	2	2	1	1	2	-	1	2
その他の心疾患	男	8	-	-	1	1	-	2	-	-	2	-	1	1
	女	8	-	2	1	-	2	-	1	1	-	-	-	1
09300	総数	890	83	68	105	66	68	60	74	57	72	67	82	88
脳血管疾患	男	464	46	31	55	33	41	27	34	31	42	25	45	54
	女	426	37	37	50	33	27	33	40	26	30	42	37	34
09301	総数	112	8	11	17	7	10	9	9	4	7	7	10	13
くも膜下出血	男	41	3	3	5	3	3	3	2	3	3	2	3	8
	女	71	5	8	12	4	7	6	7	1	4	5	7	5
09302	総数	240	23	11	25	12	23	17	24	15	22	13	26	29
脳内出血	男	145	14	7	19	7	16	9	13	7	15	5	17	16
	女	95	9	4	6	5	7	8	11	8	7	8	9	13

表3-3 死亡数、性・死亡月・死因（死因简单分類）別

		総数	1月	2月	3月	4月	5月	6月	7月	8月	9月	10月	11月	12月
09303 脳梗塞	総数	509	50	42	59	45	34	32	39	38	40	44	42	44
	男	265	27	19	30	22	21	13	18	21	23	18	24	29
	女	244	23	23	29	23	13	19	21	17	17	26	18	15
09304 その他の脳血管疾患	総数	29	2	4	4	2	1	2	2	-	3	3	4	2
	男	13	2	2	1	1	1	2	1	-	1	-	1	1
	女	16	-	2	3	1	-	-	1	-	2	3	3	1
09400 大動脈瘤及び解離	総数	73	7	5	7	8	5	5	6	4	4	2	11	9
	男	42	1	4	4	5	4	4	3	2	1	2	8	4
	女	31	6	1	3	3	1	1	3	2	3	-	3	5
09500 その他の循環器系の疾患	総数	40	7	4	2	6	3	3	2	1	1	5	3	3
	男	20	2	1	1	2	2	2	1	1	1	3	3	1
	女	20	5	3	1	4	1	1	1	-	-	2	-	2
10000 呼吸器系の疾患	総数	1,040	118	81	104	83	71	83	71	95	75	72	85	102
	男	556	56	41	59	48	45	43	35	41	44	43	50	51
	女	484	62	40	45	35	26	40	36	54	31	29	35	51
10100 インフルエンザ	総数	5	-	1	3	1	-	-	-	-	-	-	-	-
	男	4	-	1	2	1	-	-	-	-	-	-	-	-
	女	1	-	-	1	-	-	-	-	-	-	-	-	-
10200 肺炎	総数	704	87	58	74	53	48	53	49	67	46	47	59	63
	男	368	42	28	39	30	28	30	23	28	26	26	36	32
	女	336	45	30	35	23	20	23	26	39	20	21	23	31
10300 急性気管支炎	総数	4	-	-	3	-	-	-	-	-	-	-	1	-
	男	3	-	-	2	-	-	-	-	-	-	-	1	-
	女	1	-	-	1	-	-	-	-	-	-	-	-	-
10400 慢性閉塞性肺疾患	総数	73	5	4	9	4	9	4	4	6	10	6	3	9
	男	57	3	3	7	3	8	3	2	5	8	5	3	7
	女	16	2	1	2	1	1	1	2	1	2	1	-	2
10500 喘息	総数	15	2	-	-	4	1	2	1	1	-	1	-	3
	男	3	1	-	-	1	-	-	1	-	-	-	-	-
	女	12	1	-	-	3	1	2	-	1	-	1	-	3
10600 その他の呼吸器系の疾患	総数	239	24	18	15	21	13	24	17	21	19	18	22	27
	男	121	10	9	9	13	9	10	9	8	10	12	10	12
	女	118	14	9	6	8	4	14	8	13	9	6	12	15
11000 消化器系の疾患	総数	298	28	30	27	25	27	19	22	23	26	28	21	22
	男	152	15	18	11	15	14	10	8	14	8	12	13	14
	女	146	13	12	16	10	13	9	14	9	18	16	8	8

表3-3 死亡数、性・死亡月・死因（死因简单分類）別

		総数	1月	2月	3月	4月	5月	6月	7月	8月	9月	10月	11月	12月
11100	総数	26	2	1	4	1	1	4	1	2	1	3	3	3
胃潰瘍及び十二指腸潰瘍	男	8	1	1	1	1	-	2	-	-	-	1	-	1
	女	18	1	-	3	-	1	2	1	2	1	2	3	2
11200	総数	33	3	2	3	3	4	4	1	3	1	4	2	3
ヘルニア及び腸閉塞	男	15	-	-	1	1	2	2	1	3	-	3	2	-
	女	18	3	2	2	2	2	2	-	-	1	1	-	3
11300	総数	113	7	13	12	15	5	3	12	10	10	11	8	7
肝疾患	男	66	5	12	5	8	3	1	4	8	4	5	5	6
	女	47	2	1	7	7	2	2	8	2	6	6	3	1
11301	総数	66	5	5	9	7	3	2	8	6	5	7	4	5
肝硬変（アルコール性を除く）	男	38	3	5	4	3	2	-	2	5	3	4	2	5
	女	28	2	-	5	4	1	2	6	1	2	3	2	-
11302	総数	47	2	8	3	8	2	1	4	4	5	4	4	2
その他の肝疾患	男	28	2	7	1	5	1	1	2	3	1	1	3	1
	女	19	-	1	2	3	1	-	2	1	4	3	1	1
11400	総数	126	16	14	8	6	17	8	8	8	14	10	8	9
その他の消化器系の疾患	男	63	9	5	4	5	9	5	3	3	4	3	6	7
	女	63	7	9	4	1	8	3	5	5	10	7	2	2
12000	総数	5	1	1	-	-	-	-	-	-	-	1	-	2
皮膚及び皮下組織の疾患	男	2	1	-	-	-	-	-	-	-	-	-	-	1
	女	3	-	1	-	-	-	-	-	-	-	1	-	1
13000	総数	35	3	5	1	2	4	3	2	1	2	2	5	5
筋骨格系及び結合組織の疾患	男	14	1	2	-	-	1	2	-	1	-	1	4	2
	女	21	2	3	1	2	3	1	2	-	2	1	1	3
14000	総数	175	23	16	12	20	16	6	18	7	13	13	14	17
腎尿路性器系の疾患	男	84	7	10	5	12	8	2	6	2	5	7	10	10
	女	91	16	6	7	8	8	4	12	5	8	6	4	7
14100	総数	16	-	1	1	1	-	1	3	-	2	1	4	2
糸球体疾患及び腎尿管間質性疾患	男	8	-	1	-	1	-	-	1	-	1	-	2	2
	女	8	-	-	1	-	-	1	2	-	1	1	2	-
14200	総数	126	20	11	9	14	12	5	13	6	10	8	8	10
腎不全	男	59	6	7	4	8	6	2	5	1	3	4	6	7
	女	67	14	4	5	6	6	3	8	5	7	4	2	3
14201	総数	20	3	2	1	1	2	3	2	-	2	-	-	4
急性腎不全	男	10	1	2	-	-	1	-	1	-	2	-	-	3
	女	10	2	-	1	1	1	3	1	-	-	-	-	1

表3-3 死亡数、性・死亡月・死因（死因简单分類）別

		総数	1月	2月	3月	4月	5月	6月	7月	8月	9月	10月	11月	12月
14202 慢性腎不全	総数	71	9	5	6	10	4	2	9	2	7	6	7	4
	男	36	3	3	4	6	3	2	4	-	1	3	5	2
	女	35	6	2	2	4	1	-	5	2	6	3	2	2
14203 詳細不明の腎不全	総数	35	8	4	2	3	6	-	2	4	1	2	1	2
	男	13	2	2	-	2	2	-	-	1	-	1	1	2
	女	22	6	2	2	1	4	-	2	3	1	1	-	-
14300 その他の腎尿路生殖器系の疾患	総数	33	3	4	2	5	4	-	2	1	1	4	2	5
	男	17	1	2	1	3	2	-	-	1	1	3	2	1
	女	16	2	2	1	2	2	-	2	-	-	1	-	4
15000 妊娠、分娩及び産じょく	総数	-	-	-	-	-	-	-	-	-	-	-	-	-
	男	-	-	-	-	-	-	-	-	-	-	-	-	-
	女	-	-	-	-	-	-	-	-	-	-	-	-	-
16000 周産期に発生した病態	総数	4	-	1	-	-	1	-	1	-	-	1	-	-
	男	2	-	-	-	-	1	-	-	-	-	1	-	-
	女	2	-	1	-	-	-	-	1	-	-	-	-	-
16100 妊娠期間及び胎児発育に関連する障害	総数	1	-	-	-	-	1	-	-	-	-	-	-	-
	男	1	-	-	-	-	1	-	-	-	-	-	-	-
	女	-	-	-	-	-	-	-	-	-	-	-	-	-
16200 出産外傷	総数	-	-	-	-	-	-	-	-	-	-	-	-	-
	男	-	-	-	-	-	-	-	-	-	-	-	-	-
	女	-	-	-	-	-	-	-	-	-	-	-	-	-
16300 周産期に特異的な呼吸障害及び心血管障害	総数	3	-	1	-	-	-	-	1	-	-	1	-	-
	男	1	-	-	-	-	-	-	-	-	-	1	-	-
	女	2	-	1	-	-	-	-	1	-	-	-	-	-
16400 周産期に特異的な感染症	総数	-	-	-	-	-	-	-	-	-	-	-	-	-
	男	-	-	-	-	-	-	-	-	-	-	-	-	-
	女	-	-	-	-	-	-	-	-	-	-	-	-	-
16500 胎児及び新生児の出血性障害及び血液障害	総数	-	-	-	-	-	-	-	-	-	-	-	-	-
	男	-	-	-	-	-	-	-	-	-	-	-	-	-
	女	-	-	-	-	-	-	-	-	-	-	-	-	-
16600 その他の周産期に発生した病態	総数	-	-	-	-	-	-	-	-	-	-	-	-	-
	男	-	-	-	-	-	-	-	-	-	-	-	-	-
	女	-	-	-	-	-	-	-	-	-	-	-	-	-
17000 先天奇形、変形及び染色体異常	総数	23	-	4	3	3	2	-	3	2	3	2	-	1
	男	7	-	2	1	2	-	-	-	1	1	-	-	-
	女	16	-	2	2	1	2	-	3	1	2	2	-	1

表3-3 死亡数、性・死亡月・死因（死因简单分類）別

		総数	1月	2月	3月	4月	5月	6月	7月	8月	9月	10月	11月	12月
17100 神経系の先天奇形	総数	3	-	-	-	-	-	-	-	-	1	1	-	1
	男	-	-	-	-	-	-	-	-	-	-	-	-	-
	女	3	-	-	-	-	-	-	-	-	1	1	-	1
17200 循環器系の先天奇形	総数	12	-	4	2	1	2	-	2	1	-	-	-	-
	男	4	-	2	1	-	-	-	-	1	-	-	-	-
	女	8	-	2	1	1	2	-	2	-	-	-	-	-
17201 心臓の先天奇形	総数	7	-	3	1	1	1	-	-	1	-	-	-	-
	男	4	-	2	1	-	-	-	-	1	-	-	-	-
	女	3	-	1	-	1	1	-	-	-	-	-	-	-
17202 その他の循環器系の 先天奇形	総数	5	-	1	1	-	1	-	2	-	-	-	-	-
	男	-	-	-	-	-	-	-	-	-	-	-	-	-
	女	5	-	1	1	-	1	-	2	-	-	-	-	-
17300 消化器系の先天奇形	総数	1	-	-	1	-	-	-	-	-	-	-	-	-
	男	-	-	-	-	-	-	-	-	-	-	-	-	-
	女	1	-	-	1	-	-	-	-	-	-	-	-	-
17400 その他の先天奇形及び 変形	総数	3	-	-	-	1	-	-	-	-	1	1	-	-
	男	2	-	-	-	1	-	-	-	-	1	-	-	-
	女	1	-	-	-	-	-	-	-	-	-	1	-	-
17500 染色体異常、他に分類 されないもの	総数	4	-	-	-	1	-	-	1	1	1	-	-	-
	男	1	-	-	-	1	-	-	-	-	-	-	-	-
	女	3	-	-	-	-	-	-	1	1	1	-	-	-
18000 症状、徴候及び異常臨床所見・異常 検査所見で他に分類されないもの	総数	218	22	11	14	13	13	21	30	24	13	18	19	20
	男	72	12	1	4	2	5	14	8	8	4	6	5	3
	女	146	10	10	10	11	8	7	22	16	9	12	14	17
18100 老衰	総数	162	11	9	13	11	6	16	21	16	10	16	15	18
	男	35	3	-	4	1	2	9	3	2	2	5	3	1
	女	127	8	9	9	10	4	7	18	14	8	11	12	17
18200 乳幼児突然死症候群	総数	2	-	-	-	-	-	-	-	-	1	-	1	-
	男	1	-	-	-	-	-	-	-	-	-	-	1	-
	女	1	-	-	-	-	-	-	-	-	1	-	-	-
18300 その他の症状、徴候及び異常臨床所見・ 異常検査所見で他に分類されないもの	総数	54	11	2	1	2	7	5	9	8	2	2	3	2
	男	36	9	1	-	1	3	5	5	6	2	1	1	2
	女	18	2	1	1	1	4	-	4	2	-	1	2	-
20000 傷病及び死亡の外因	総数	462	33	43	43	37	35	39	34	46	29	33	46	44
	男	294	19	25	37	28	21	28	22	21	17	18	28	30
	女	168	14	18	6	9	14	11	12	25	12	15	18	14

表3-3 死亡数、性・死亡月・死因（死因简单分類）別

		総数	1月	2月	3月	4月	5月	6月	7月	8月	9月	10月	11月	12月
20100 不慮の事故	総数	204	20	16	18	13	15	12	13	28	10	13	22	24
	男	120	10	9	14	9	7	8	8	12	5	7	15	16
	女	84	10	7	4	4	8	4	5	16	5	6	7	8
20101 交通事故	総数	40	6	3	3	2	4	3	4	1	3	2	4	5
	男	29	2	2	2	1	2	3	3	-	3	2	4	5
	女	11	4	1	1	1	2	-	1	1	-	-	-	-
20102 転倒・転落	総数	38	2	4	5	1	3	4	2	4	2	-	5	6
	男	26	1	3	5	1	1	2	1	3	1	-	4	4
	女	12	1	1	-	-	2	2	1	1	1	-	1	2
20103 不慮の溺死及び溺水	総数	19	4	2	1	-	1	1	2	2	-	3	2	1
	男	14	1	2	1	-	1	1	2	2	-	2	1	1
	女	5	3	-	-	-	-	-	-	-	-	1	1	-
20104 不慮の窒息	総数	42	2	5	1	4	3	2	3	3	2	5	5	7
	男	19	2	1	1	2	1	-	2	2	-	2	3	3
	女	23	-	4	-	2	2	2	1	1	2	3	2	4
20105 煙、火及び火災への 曝露	総数	9	-	1	-	-	2	-	-	-	-	2	2	2
	男	3	-	1	-	-	-	-	-	-	-	1	-	1
	女	6	-	-	-	-	2	-	-	-	-	1	2	1
20106 有害物質による不慮の中 毒及び有害物質への曝露	総数	4	1	-	1	1	-	1	-	-	-	-	-	-
	男	2	1	-	-	-	-	1	-	-	-	-	-	-
	女	2	-	-	1	1	-	-	-	-	-	-	-	-
20107 その他の不慮の事故	総数	52	5	1	7	5	2	1	2	18	3	1	4	3
	男	27	3	-	5	5	2	1	-	5	1	-	3	2
	女	25	2	1	2	-	-	-	2	13	2	1	1	1
20200 自殺	総数	232	12	22	23	21	19	24	20	16	19	18	19	19
	男	159	8	13	21	17	14	18	13	8	12	11	10	14
	女	73	4	9	2	4	5	6	7	8	7	7	9	5
20300 他殺	総数	3	-	1	-	-	-	2	-	-	-	-	-	-
	男	2	-	-	-	-	-	2	-	-	-	-	-	-
	女	1	-	1	-	-	-	-	-	-	-	-	-	-
20400 その他の外因	総数	23	1	4	2	3	1	1	1	2	-	2	5	1
	男	13	1	3	2	2	-	-	1	1	-	-	3	-
	女	10	-	1	-	1	1	1	-	1	-	2	2	1

表 3 - 4 死因順位、年齢（5歳階級）別

死 因	総 数	死亡数 死亡率	0 歳	死亡数 死亡率	1 ～ 4 歳	死亡数 死亡率	5 ～ 9 歳	死亡数 死亡率
第 1 位	悪性新生物	2,476 206.3	先天奇形, 変形及び染色体異常	11 0.9	先天奇形, 変形及び染色体異常	2 0.2	悪性新生物	1 0.1
第 2 位	心疾患 [高血圧性を除く]	1,288 107.3	周産期に発生した病態	4 0.3	不慮の事故	2 0.2	その他の新生物	1 0.1
第 3 位	脳血管疾患	890 74.2	乳幼児突然死症候群	2 0.2	他 殺	2 0.2	不慮の事故	1 0.1
第 4 位	肺 炎	704 58.7	その他の新生物	1 0.1	喘 息	1 0.1	-	-
第 5 位	自 殺	232 19.3	髄膜炎	1 0.1	-	-	-	-
第 6 位	不慮の事故	204 17.0	心疾患 [高血圧性を除く]	1 0.1	-	-	-	-
第 7 位	老 衰	162 13.5	脳血管疾患	1 0.1	-	-	-	-
第 8 位	腎不全	126 10.5	不慮の事故	1 0.1	-	-	-	-
第 9 位	肝疾患	113 9.4	-	-	-	-	-	-
第 10 位	糖尿病	97 8.1	-	-	-	-	-	-

表3-4 死因順位、年齢（5歳階級）別

死 因	10～14歳	死亡数 死亡率	15～19歳	死亡数 死亡率	20～24歳	死亡数 死亡率	25～29歳	死亡数 死亡率
第1位	不慮の事故	2 0.2	自殺	4 0.3	自殺	14 1.2	自殺	12 1.0
第2位	-	-	不慮の事故	3 0.3	不慮の事故	4 0.3	不慮の事故	3 0.3
第3位	-	-	悪性新生物	2 0.2	心疾患 [高血圧性を除く]	2 0.2	心疾患 [高血圧性を除く]	2 0.2
第4位	-	-	その他の新生物	1 0.1	その他の新生物	1 0.1	ヒト免疫不全ウイルス [HIV] 病	1 0.1
第5位	-	-	-	-	大動脈瘤及び解離	1 0.1	悪性新生物	1 0.1
第6位	-	-	-	-	-	-	-	-
第7位	-	-	-	-	-	-	-	-
第8位	-	-	-	-	-	-	-	-
第9位	-	-	-	-	-	-	-	-
第10位	-	-	-	-	-	-	-	-

表3-4 死因順位、年齢（5歳階級）別

死 因	30～34歳	死亡数 死亡率	35～39歳	死亡数 死亡率	40～44歳	死亡数 死亡率	45～49歳	死亡数 死亡率
第1位	自殺	11 0.9	自殺	25 2.1	悪性新生物	36 3.0	悪性新生物	57 4.8
第2位	悪性新生物	8 0.7	悪性新生物	17 1.4	自殺	18 1.5	自殺	27 2.3
第3位	心疾患 [高血圧性を除く]	7 0.6	心疾患 [高血圧性を除く]	6 0.5	心疾患 [高血圧性を除く]	14 1.2	心疾患 [高血圧性を除く]	14 1.2
第4位	ヒト免疫不全ウイルス [HIV] 病	2 0.2	不慮の事故	6 0.5	脳血管疾患	14 1.2	脳血管疾患	13 1.1
第5位	不慮の事故	2 0.2	脳血管疾患	3 0.3	不慮の事故	7 0.6	肝疾患	6 0.5
第6位	敗血症	1 0.1	肝疾患	3 0.3	肝疾患	3 0.3	不慮の事故	5 0.4
第7位	喘息	1 0.1	敗血症	1 0.1	その他の新生物	1 0.1	ウイルス肝炎	1 0.1
第8位	肝疾患	1 0.1	ウイルス肝炎	1 0.1	糖尿病	1 0.1	その他の新生物	1 0.1
第9位	-	-	その他の新生物	1 0.1	大動脈瘤及び解離	1 0.1	大動脈瘤及び解離	1 0.1
第10位	-	-	糖尿病	1 0.1	筋骨格系及び結合組織の疾患	1 0.1	-	-

表 3-4 死因順位、年齢（5歳階級）別

死 因	50～54歳	死亡数 死亡率	55～59歳	死亡数 死亡率	60～64歳	死亡数 死亡率	65～69歳	死亡数 死亡率
第1位	悪性新生物	89 7.4	悪性新生物	185 15.4	悪性新生物	261 21.8	悪性新生物	311 25.9
第2位	心疾患 [高血圧性を除く]	30 2.5	心疾患 [高血圧性を除く]	63 5.3	心疾患 [高血圧性を除く]	82 6.8	心疾患 [高血圧性を除く]	106 8.8
第3位	自 殺	23 1.9	脳血管疾患	31 2.6	脳血管疾患	48 4.0	脳血管疾患	56 4.7
第4位	脳血管疾患	21 1.8	自 殺	19 1.6	自 殺	28 2.3	自 殺	22 1.8
第5位	不慮の事故	11 0.9	不慮の事故	11 0.9	不慮の事故	14 1.2	肺 炎	18 1.5
第6位	肝疾患	7 0.6	肝疾患	10 0.8	糖尿病	10 0.8	肝疾患	18 1.5
第7位	敗血症	2 0.2	敗血症	4 0.3	肝疾患	7 0.6	不慮の事故	13 1.1
第8位	肺 炎	2 0.2	糖尿病	4 0.3	腎不全	7 0.6	ウイルス肝炎	10 0.8
第9位	腎不全	2 0.2	大動脈瘤及び解離	3 0.3	肺 炎	5 0.4	糖尿病	8 0.7
第10位	先天奇形, 変形及び染色体異常	2 0.2	肺 炎	3 0.3	敗血症	4 0.3	大動脈瘤及び解離	7 0.6

表3-4 死因順位、年齢（5歳階級）別

死 因	70～74歳	死亡数 死亡率	75～79歳	死亡数 死亡率	80～84歳	死亡数 死亡率	85～89歳	死亡数 死亡率
第1位	悪性新生物	370 30.8	悪性新生物	406 33.8	悪性新生物	373 31.1	心疾患〔高血圧性を除く〕	213 17.8
第2位	心疾患〔高血圧性を除く〕	113 9.4	心疾患〔高血圧性を除く〕	190 15.8	心疾患〔高血圧性を除く〕	208 17.3	悪性新生物	202 16.8
第3位	脳血管疾患	96 8.0	脳血管疾患	138 11.5	肺 炎	149 12.4	肺 炎	169 14.1
第4位	肺 炎	53 4.4	肺 炎	92 7.7	脳血管疾患	146 12.2	脳血管疾患	152 12.7
第5位	肝疾患	16 1.3	不慮の事故	23 1.9	不慮の事故	25 2.1	老 衰	31 2.6
第6位	不慮の事故	15 1.3	腎不全	20 1.7	慢性閉塞性肺疾患	20 1.7	腎不全	29 2.4
第7位	糖尿病	13 1.1	慢性閉塞性肺疾患	15 1.3	糖尿病	19 1.6	不慮の事故	23 1.9
第8位	大動脈瘤及び解離	12 1.0	敗血症	14 1.2	腎不全	18 1.5	糖尿病	15 1.3
第9位	自 殺	12 1.0	糖尿病	14 1.2	老 衰	18 1.5	大動脈瘤及び解離	15 1.3
第10位	ウイルス肝炎	9 0.8	肝疾患	14 1.2	肝疾患	15 1.3	慢性閉塞性肺疾患	15 1.3

表 3-4 死因順位、年齢（5歳階級）別

死 因	90～94歳	死亡数 死亡率	95～99歳	死亡数 死亡率	100歳以上	死亡数 死亡率	不 詳	死亡数 死亡率
第1位	心疾患〔高血圧性を除く〕	159 13.3	心疾患〔高血圧性を除く〕	70 5.8	肺 炎	13 1.1	-	-
第2位	肺 炎	147 12.3	肺 炎	53 4.4	心疾患〔高血圧性を除く〕	8 0.7	-	-
第3位	悪性新生物	126 10.5	脳血管疾患	50 4.2	悪性新生物	6 0.5	-	-
第4位	脳血管疾患	117 9.8	老 衰	48 4.0	老 衰	5 0.4	-	-
第5位	老 衰	50 4.2	悪性新生物	25 2.1	脳血管疾患	4 0.3	-	-
第6位	腎不全	27 2.3	血管性及び詳細不明の認知症	12 1.0	血管性及び詳細不明の認知症	2 0.2	-	-
第7位	不慮の事故	24 2.0	腎不全	9 0.8	慢性閉塞性肺疾患	2 0.2	-	-
第8位	糖尿病	9 0.8	不慮の事故	8 0.7	腎不全	2 0.2	-	-
第9位	高血圧性疾患	9 0.8	敗血症	5 0.4	敗血症	1 0.1	-	-
第10位	敗血症	8 0.7	慢性閉塞性肺疾患	5 0.4	喘 息	1 0.1	-	-

※注1：死因は「死因順位に用いる分類項目（厚生労働省編、人口動態統計・上巻巻末）」による。

注2：死亡率（人口10万対）の分母人口は、さいたま市市政情報課による「平成19年10月1日現在年齢別人口（総人口）」を用いた。

第4節 乳児死亡統計

表4-1 乳児（1歳未満）死亡数・新生児（生後4週未満再掲）死亡数、性・死亡月・区別

さいたま市

		総数	1月	2月	3月	4月	5月	6月	7月	8月	9月	10月	11月	12月
乳児	総数	22	-	3	2	2	2	1	3	1	2	3	2	1
	男	8	-	1	1	2	2	-	-	-	-	1	1	-
	女	14	-	2	1	-	-	1	3	1	2	2	1	1
新生児 (再掲)	総数	14	-	2	2	1	1	-	2	1	1	3	-	1
	男	5	-	1	1	1	1	-	-	-	-	1	-	-
	女	9	-	1	1	-	-	-	2	1	1	2	-	1

西 区

		総数	1月	2月	3月	4月	5月	6月	7月	8月	9月	10月	11月	12月
乳児	総数	1	-	-	-	-	-	-	-	-	-	-	1	-
	男	1	-	-	-	-	-	-	-	-	-	-	1	-
	女	-	-	-	-	-	-	-	-	-	-	-	-	-
新生児 (再掲)	総数	-	-	-	-	-	-	-	-	-	-	-	-	-
	男	-	-	-	-	-	-	-	-	-	-	-	-	-
	女	-	-	-	-	-	-	-	-	-	-	-	-	-

北 区

		総数	1月	2月	3月	4月	5月	6月	7月	8月	9月	10月	11月	12月
乳児	総数	3	-	-	-	-	-	-	1	-	2	-	-	-
	男	-	-	-	-	-	-	-	-	-	-	-	-	-
	女	3	-	-	-	-	-	-	1	-	2	-	-	-
新生児 (再掲)	総数	2	-	-	-	-	-	-	1	-	1	-	-	-
	男	-	-	-	-	-	-	-	-	-	-	-	-	-
	女	2	-	-	-	-	-	-	1	-	1	-	-	-

大宮区

		総数	1月	2月	3月	4月	5月	6月	7月	8月	9月	10月	11月	12月
乳児	総数	3	-	-	1	-	-	-	-	1	-	-	1	-
	男	-	-	-	-	-	-	-	-	-	-	-	-	-
	女	3	-	-	1	-	-	-	-	1	-	-	1	-
新生児 (再掲)	総数	2	-	-	1	-	-	-	-	1	-	-	-	-
	男	-	-	-	-	-	-	-	-	-	-	-	-	-
	女	2	-	-	1	-	-	-	-	1	-	-	-	-

見沼区

		総数	1月	2月	3月	4月	5月	6月	7月	8月	9月	10月	11月	12月
乳児	総数	-	-	-	-	-	-	-	-	-	-	-	-	-
	男	-	-	-	-	-	-	-	-	-	-	-	-	-
	女	-	-	-	-	-	-	-	-	-	-	-	-	-
新生児 (再掲)	総数	-	-	-	-	-	-	-	-	-	-	-	-	-
	男	-	-	-	-	-	-	-	-	-	-	-	-	-
	女	-	-	-	-	-	-	-	-	-	-	-	-	-

表4-1 乳児（1歳未満）死亡数・新生児（生後4週未満再掲）死亡数、性・死亡月・区別

中央区

		総数	1月	2月	3月	4月	5月	6月	7月	8月	9月	10月	11月	12月
乳児	総数	4	-	1	1	1	-	-	-	-	-	1	-	-
	男	2	-	-	1	1	-	-	-	-	-	-	-	-
	女	2	-	1	-	-	-	-	-	-	-	1	-	-
新生児 (再掲)	総数	2	-	-	1	-	-	-	-	-	-	1	-	-
	男	1	-	-	1	-	-	-	-	-	-	-	-	-
	女	1	-	-	-	-	-	-	-	-	-	1	-	-

桜区

		総数	1月	2月	3月	4月	5月	6月	7月	8月	9月	10月	11月	12月
乳児	総数	3	-	1	-	-	1	-	-	-	-	1	-	-
	男	3	-	1	-	-	1	-	-	-	-	1	-	-
	女	-	-	-	-	-	-	-	-	-	-	-	-	-
新生児 (再掲)	総数	3	-	1	-	-	1	-	-	-	-	1	-	-
	男	3	-	1	-	-	1	-	-	-	-	1	-	-
	女	-	-	-	-	-	-	-	-	-	-	-	-	-

浦和区

		総数	1月	2月	3月	4月	5月	6月	7月	8月	9月	10月	11月	12月
乳児	総数	1	-	-	-	-	-	-	-	-	-	-	-	1
	男	-	-	-	-	-	-	-	-	-	-	-	-	-
	女	1	-	-	-	-	-	-	-	-	-	-	-	1
新生児 (再掲)	総数	1	-	-	-	-	-	-	-	-	-	-	-	1
	男	-	-	-	-	-	-	-	-	-	-	-	-	-
	女	1	-	-	-	-	-	-	-	-	-	-	-	1

南区

		総数	1月	2月	3月	4月	5月	6月	7月	8月	9月	10月	11月	12月
乳児	総数	4	-	-	-	1	-	1	1	-	-	1	-	-
	男	1	-	-	-	1	-	-	-	-	-	-	-	-
	女	3	-	-	-	-	-	1	1	-	-	1	-	-
新生児 (再掲)	総数	2	-	-	-	1	-	-	-	-	-	1	-	-
	男	1	-	-	-	1	-	-	-	-	-	-	-	-
	女	1	-	-	-	-	-	-	-	-	-	1	-	-

緑区

		総数	1月	2月	3月	4月	5月	6月	7月	8月	9月	10月	11月	12月
乳児	総数	-	-	-	-	-	-	-	-	-	-	-	-	-
	男	-	-	-	-	-	-	-	-	-	-	-	-	-
	女	-	-	-	-	-	-	-	-	-	-	-	-	-
新生児 (再掲)	総数	-	-	-	-	-	-	-	-	-	-	-	-	-
	男	-	-	-	-	-	-	-	-	-	-	-	-	-
	女	-	-	-	-	-	-	-	-	-	-	-	-	-

表4-1 乳児（1歳未満）死亡数・新生児（生後4週未満再掲）死亡数、性・死亡月・区別

岩槻区

		総数	1月	2月	3月	4月	5月	6月	7月	8月	9月	10月	11月	12月
乳児	総数	3	-	1	-	-	1	-	1	-	-	-	-	-
	男	1	-	-	-	-	1	-	-	-	-	-	-	-
	女	2	-	1	-	-	-	-	1	-	-	-	-	-
新生児 (再掲)	総数	2	-	1	-	-	-	-	1	-	-	-	-	-
	男	-	-	-	-	-	-	-	-	-	-	-	-	-
	女	2	-	1	-	-	-	-	1	-	-	-	-	-

表4-2 乳児（1歳未満）死亡数・新生児（生後4週未満再掲）死亡数、乳児死因簡単分類・区別

乳児（1歳未満）死亡数

	総数	B a 0 1 腸管感染症	B a 0 2 敗血症	B a 0 3 麻疹	B a 0 4 ウイルス肝炎	B a 0 5 その他の感染症及び 寄生虫症
さいたま市	22	-	-	-	-	-
西 区	1	-	-	-	-	-
北 区	3	-	-	-	-	-
大 宮 区	3	-	-	-	-	-
見 沼 区	-	-	-	-	-	-
中 央 区	4	-	-	-	-	-
桜 区	3	-	-	-	-	-
浦 和 区	1	-	-	-	-	-
南 区	4	-	-	-	-	-
緑 区	-	-	-	-	-	-
岩 槻 区	3	-	-	-	-	-

乳児（1歳未満）死亡数

	B a 0 6 悪性新生物	B a 0 7 白血病 (再掲)	B a 0 8 その他の悪性新生物 (再掲)	B a 0 9 その他の新生物	B a 1 0 栄養失調症及びその 他の栄養欠乏症	B a 1 1 代謝障害
さいたま市	-	-	-	1	-	-
西 区	-	-	-	-	-	-
北 区	-	-	-	-	-	-
大 宮 区	-	-	-	1	-	-
見 沼 区	-	-	-	-	-	-
中 央 区	-	-	-	-	-	-
桜 区	-	-	-	-	-	-
浦 和 区	-	-	-	-	-	-
南 区	-	-	-	-	-	-
緑 区	-	-	-	-	-	-
岩 槻 区	-	-	-	-	-	-

表4-2 乳児（1歳未満）死亡数・新生児（生後4週未満再掲）死亡数、乳児死因簡単分類・区別

乳児（1歳未満）死亡数

	B a 1 2 髄膜炎	B a 1 3 脊髄性筋萎縮症及び 関連症候群	B a 1 4 脳性麻痺	B a 1 5 心疾患（高血圧性を 除く）	B a 1 6 脳血管疾患	B a 1 7 インフルエンザ
さいたま市	1	-	-	1	1	-
西 区	-	-	-	-	-	-
北 区	-	-	-	-	-	-
大 宮 区	-	-	-	-	-	-
見 沼 区	-	-	-	-	-	-
中 央 区	-	-	-	1	-	-
桜 区	-	-	-	-	-	-
浦 和 区	-	-	-	-	-	-
南 区	-	-	-	-	1	-
緑 区	-	-	-	-	-	-
岩 槻 区	1	-	-	-	-	-

乳児（1歳未満）死亡数

	B a 1 8 肺 炎	B a 1 9 喘 息	B a 2 0 ヘルニア及び腸閉塞	B a 2 1 肝疾患	B a 2 2 腎不全	B a 2 3 周産期に発生した病 態
さいたま市	-	-	-	-	-	4
西 区	-	-	-	-	-	-
北 区	-	-	-	-	-	1
大 宮 区	-	-	-	-	-	-
見 沼 区	-	-	-	-	-	-
中 央 区	-	-	-	-	-	-
桜 区	-	-	-	-	-	2
浦 和 区	-	-	-	-	-	-
南 区	-	-	-	-	-	-
緑 区	-	-	-	-	-	-
岩 槻 区	-	-	-	-	-	1

表4-2 乳児（1歳未満）死亡数・新生児（生後4週未満再掲）死亡数、乳児死因簡単分類・区別

乳児（1歳未満）死亡数

	B a 2 4 妊娠期間及び胎児発育に関連する障害 (再掲)	B a 2 5 出産外傷 (再掲)	B a 2 6 出生時仮死 (再掲)	B a 2 7 新生児の呼吸窮<促> 迫 (再掲)	B a 2 8 周産期に発生した肺出血 (再掲)	B a 2 9 周産期に発生した心血管障害 (再掲)
さいたま市	1	-	1	-	1	1
西 区	-	-	-	-	-	-
北 区	-	-	-	-	1	-
大 宮 区	-	-	-	-	-	-
見 沼 区	-	-	-	-	-	-
中 央 区	-	-	-	-	-	-
桜 区	1	-	1	-	-	-
浦 和 区	-	-	-	-	-	-
南 区	-	-	-	-	-	-
緑 区	-	-	-	-	-	-
岩 槻 区	-	-	-	-	-	1

乳児（1歳未満）死亡数

	B a 3 0 その他の周産期に特異的な呼吸障害及び心血管障害 (再掲)	B a 3 1 新生児の細菌性敗血症 (再掲)	B a 3 2 その他の周産期に特異的な感染症 (再掲)	B a 3 3 胎児及び新生児の出血性障害及び血液障害 (再掲)	B a 3 4 その他の周産期に発生した病態 (再掲)	B a 3 5 先天奇形、変形及び染色体異常
さいたま市	-	-	-	-	-	11
西 区	-	-	-	-	-	-
北 区	-	-	-	-	-	1
大 宮 区	-	-	-	-	-	2
見 沼 区	-	-	-	-	-	-
中 央 区	-	-	-	-	-	2
桜 区	-	-	-	-	-	1
浦 和 区	-	-	-	-	-	1
南 区	-	-	-	-	-	3
緑 区	-	-	-	-	-	-
岩 槻 区	-	-	-	-	-	1

表4-2 乳児（1歳未満）死亡数・新生児（生後4週未満再掲）死亡数、乳児死因簡単分類・区別

乳児（1歳未満）死亡数

	B a 3 6 神経系の先天奇形 (再掲)	B a 3 7 心臓の先天奇形 (再掲)	B a 3 8 その他の循環器系の 先天奇形 (再掲)	B a 3 9 呼吸器系の先天奇形 (再掲)	B a 4 0 消化器系の先天奇形 (再掲)	B a 4 1 筋骨格系の先天奇形 及び変形 (再掲)
さいたま市	3	2	1	1	1	-
西 区	-	-	-	-	-	-
北 区	1	-	-	-	-	-
大 宮 区	-	-	-	-	1	-
見 沼 区	-	-	-	-	-	-
中 央 区	-	1	-	1	-	-
桜 区	-	1	-	-	-	-
浦 和 区	1	-	-	-	-	-
南 区	1	-	-	-	-	-
緑 区	-	-	-	-	-	-
岩 槻 区	-	-	1	-	-	-

乳児（1歳未満）死亡数

	B a 4 2 その他の先天奇形及 び変形 (再掲)	B a 4 3 染色体異常、他に分 類されないもの (再掲)	B a 4 4 乳幼児突然死症候群	B a 4 5 その他のすべての疾 患	B a 4 6 不慮の事故	B a 4 7 交通事故 (再掲)
さいたま市	-	3	2	-	1	-
西 区	-	-	1	-	-	-
北 区	-	-	1	-	-	-
大 宮 区	-	1	-	-	-	-
見 沼 区	-	-	-	-	-	-
中 央 区	-	-	-	-	1	-
桜 区	-	-	-	-	-	-
浦 和 区	-	-	-	-	-	-
南 区	-	2	-	-	-	-
緑 区	-	-	-	-	-	-
岩 槻 区	-	-	-	-	-	-

表4-2 乳児（1歳未満）死亡数・新生児（生後4週未満再掲）死亡数、乳児死因簡単分類・区別

乳児（1歳未満）死亡数

	B a 4 8 転倒・転落 (再掲)	B a 4 9 不慮の溺死及び溺水 (再掲)	B a 5 0 胃内容物の誤えん及び気道閉塞 を生じた食物等の誤えん(吸引) (再掲)	B a 5 1 その他の不慮の窒息 (再掲)	B a 5 2 煙、火及び火災への 曝露 (再掲)	B a 5 3 有害物質による不慮の中毒 及び有害物質への曝露 (再掲)
さいたま市	-	-	1	-	-	-
西 区	-	-	-	-	-	-
北 区	-	-	-	-	-	-
大 宮 区	-	-	-	-	-	-
見 沼 区	-	-	-	-	-	-
中 央 区	-	-	1	-	-	-
桜 区	-	-	-	-	-	-
浦 和 区	-	-	-	-	-	-
南 区	-	-	-	-	-	-
緑 区	-	-	-	-	-	-
岩 槻 区	-	-	-	-	-	-

乳児（1歳未満）死亡数

	B a 5 4 その他の不慮の事故 (再掲)	B a 5 5 他 殺	B a 5 6 その他の外因
さいたま市	-	-	-
西 区	-	-	-
北 区	-	-	-
大 宮 区	-	-	-
見 沼 区	-	-	-
中 央 区	-	-	-
桜 区	-	-	-
浦 和 区	-	-	-
南 区	-	-	-
緑 区	-	-	-
岩 槻 区	-	-	-

表4-2 乳児（1歳未満）死亡数・新生児（生後4週未満再掲）死亡数、乳児死因簡単分類・区別

新生児（生後4週未満再掲）死亡数

	総数	B a 0 1 腸管感染症	B a 0 2 敗血症	B a 0 3 麻疹	B a 0 4 ウイルス肝炎	B a 0 5 その他の感染症及び 寄生虫症
さいたま市	14	-	-	-	-	-
西 区	-	-	-	-	-	-
北 区	2	-	-	-	-	-
大 宮 区	2	-	-	-	-	-
見 沼 区	-	-	-	-	-	-
中 央 区	2	-	-	-	-	-
桜 区	3	-	-	-	-	-
浦 和 区	1	-	-	-	-	-
南 区	2	-	-	-	-	-
緑 区	-	-	-	-	-	-
岩 槻 区	2	-	-	-	-	-

新生児（生後4週未満再掲）死亡数

	B a 0 6 悪性新生物	B a 0 7 白血病 (再掲)	B a 0 8 その他の悪性新生物 (再掲)	B a 0 9 その他の新生物	B a 1 0 栄養失調症及びその 他の栄養欠乏症	B a 1 1 代謝障害
さいたま市	-	-	-	-	-	-
西 区	-	-	-	-	-	-
北 区	-	-	-	-	-	-
大 宮 区	-	-	-	-	-	-
見 沼 区	-	-	-	-	-	-
中 央 区	-	-	-	-	-	-
桜 区	-	-	-	-	-	-
浦 和 区	-	-	-	-	-	-
南 区	-	-	-	-	-	-
緑 区	-	-	-	-	-	-
岩 槻 区	-	-	-	-	-	-

表4-2 乳児（1歳未満）死亡数・新生児（生後4週未満再掲）死亡数、乳児死因簡単分類・区別

新生児（生後4週未満再掲）死亡数

	B a 1 2 髄膜炎	B a 1 3 脊髄性筋萎縮症及び 関連症候群	B a 1 4 脳性麻痺	B a 1 5 心疾患（高血圧性を 除く）	B a 1 6 脳血管疾患	B a 1 7 インフルエンザ
さいたま市	-	-	-	-	-	-
西 区	-	-	-	-	-	-
北 区	-	-	-	-	-	-
大 宮 区	-	-	-	-	-	-
見 沼 区	-	-	-	-	-	-
中 央 区	-	-	-	-	-	-
桜 区	-	-	-	-	-	-
浦 和 区	-	-	-	-	-	-
南 区	-	-	-	-	-	-
緑 区	-	-	-	-	-	-
岩 槻 区	-	-	-	-	-	-

新生児（生後4週未満再掲）死亡数

	B a 1 8 肺 炎	B a 1 9 喘 息	B a 2 0 ヘルニア及び腸閉塞	B a 2 1 肝疾患	B a 2 2 腎不全	B a 2 3 周産期に発生した病 態
さいたま市	-	-	-	-	-	4
西 区	-	-	-	-	-	-
北 区	-	-	-	-	-	1
大 宮 区	-	-	-	-	-	-
見 沼 区	-	-	-	-	-	-
中 央 区	-	-	-	-	-	-
桜 区	-	-	-	-	-	2
浦 和 区	-	-	-	-	-	-
南 区	-	-	-	-	-	-
緑 区	-	-	-	-	-	-
岩 槻 区	-	-	-	-	-	1

表4-2 乳児（1歳未満）死亡数・新生児（生後4週未満再掲）死亡数、乳児死因簡単分類・区別

新生児（生後4週未満再掲）死亡数

	B a 2 4 妊娠期間及び胎児発育に関連する障害 (再掲)	B a 2 5 出産外傷 (再掲)	B a 2 6 出生時仮死 (再掲)	B a 2 7 新生児の呼吸窮<促> 迫 (再掲)	B a 2 8 周産期に発生した肺 出血 (再掲)	B a 2 9 周産期に発生した心 血管障害 (再掲)
さいたま市	1	-	1	-	1	1
西 区	-	-	-	-	-	-
北 区	-	-	-	-	1	-
大 宮 区	-	-	-	-	-	-
見 沼 区	-	-	-	-	-	-
中 央 区	-	-	-	-	-	-
桜 区	1	-	1	-	-	-
浦 和 区	-	-	-	-	-	-
南 区	-	-	-	-	-	-
緑 区	-	-	-	-	-	-
岩 槻 区	-	-	-	-	-	1

新生児（生後4週未満再掲）死亡数

	B a 3 0 その他の周産期に特異的な 呼吸障害及び心血管障害 (再掲)	B a 3 1 新生児の細菌性敗血 症 (再掲)	B a 3 2 その他の周産期に特 異的な感染症 (再掲)	B a 3 3 胎児及び新生児の出血 性障害及び血液障害 (再掲)	B a 3 4 その他の周産期に発 生した病態 (再掲)	B a 3 5 先天奇形、変形及び 染色体異常
さいたま市	-	-	-	-	-	10
西 区	-	-	-	-	-	-
北 区	-	-	-	-	-	1
大 宮 区	-	-	-	-	-	2
見 沼 区	-	-	-	-	-	-
中 央 区	-	-	-	-	-	2
桜 区	-	-	-	-	-	1
浦 和 区	-	-	-	-	-	1
南 区	-	-	-	-	-	2
緑 区	-	-	-	-	-	-
岩 槻 区	-	-	-	-	-	1

表4-2 乳児（1歳未満）死亡数・新生児（生後4週未満再掲）死亡数、乳児死因簡単分類・区別

新生児（生後4週未満再掲）死亡数

	B a 3 6 神経系の先天奇形 (再掲)	B a 3 7 心臓の先天奇形 (再掲)	B a 3 8 その他の循環器系の 先天奇形 (再掲)	B a 3 9 呼吸器系の先天奇形 (再掲)	B a 4 0 消化器系の先天奇形 (再掲)	B a 4 1 筋骨格系の先天奇形 及び変形 (再掲)
さいたま市	3	2	1	1	1	-
西 区	-	-	-	-	-	-
北 区	1	-	-	-	-	-
大 宮 区	-	-	-	-	1	-
見 沼 区	-	-	-	-	-	-
中 央 区	-	1	-	1	-	-
桜 区	-	1	-	-	-	-
浦 和 区	1	-	-	-	-	-
南 区	1	-	-	-	-	-
緑 区	-	-	-	-	-	-
岩 槻 区	-	-	1	-	-	-

新生児（生後4週未満再掲）死亡数

	B a 4 2 その他の先天奇形及 び変形 (再掲)	B a 4 3 染色体異常、他に分 類されないもの (再掲)	B a 4 4 乳幼児突然死症候群	B a 4 5 その他のすべての疾 患	B a 4 6 不慮の事故	B a 4 7 交通事故 (再掲)
さいたま市	-	2	-	-	-	-
西 区	-	-	-	-	-	-
北 区	-	-	-	-	-	-
大 宮 区	-	1	-	-	-	-
見 沼 区	-	-	-	-	-	-
中 央 区	-	-	-	-	-	-
桜 区	-	-	-	-	-	-
浦 和 区	-	-	-	-	-	-
南 区	-	1	-	-	-	-
緑 区	-	-	-	-	-	-
岩 槻 区	-	-	-	-	-	-

表4-2 乳児（1歳未満）死亡数・新生児（生後4週未満再掲）死亡数、乳児死因簡単分類・区別

新生児（生後4週未満再掲）死亡数

	B a 4 8 転倒・転落 (再掲)	B a 4 9 不慮の溺死及び溺水 (再掲)	B a 5 0 胃内容物の誤えん及び気道閉塞 を生じた食物等の誤えん(吸引) (再掲)	B a 5 1 その他の不慮の窒息 (再掲)	B a 5 2 煙、火及び火災への 曝露 (再掲)	B a 5 3 有害物質による不慮の中毒 及び有害物質への曝露 (再掲)
さいたま市	-	-	-	-	-	-
西 区	-	-	-	-	-	-
北 区	-	-	-	-	-	-
大 宮 区	-	-	-	-	-	-
見 沼 区	-	-	-	-	-	-
中 央 区	-	-	-	-	-	-
桜 区	-	-	-	-	-	-
浦 和 区	-	-	-	-	-	-
南 区	-	-	-	-	-	-
緑 区	-	-	-	-	-	-
岩 槻 区	-	-	-	-	-	-

新生児（生後4週未満再掲）死亡数

	B a 5 4 その他の不慮の事故 (再掲)	B a 5 5 他 殺	B a 5 6 その他の外因
さいたま市	-	-	-
西 区	-	-	-
北 区	-	-	-
大 宮 区	-	-	-
見 沼 区	-	-	-
中 央 区	-	-	-
桜 区	-	-	-
浦 和 区	-	-	-
南 区	-	-	-
緑 区	-	-	-
岩 槻 区	-	-	-

表4-3 乳児（1歳未満）死亡数・新生児（生後4週未満再掲）死亡数、日齢一月齢（生存期間）・月別

	乳児死亡総数	新生児死亡総数											4週～2ヶ月未満	2ヶ月～3ヶ月未満	3ヶ月～4ヶ月未満	4ヶ月～5ヶ月未満	5ヶ月～6ヶ月未満	6ヶ月～7ヶ月未満	7ヶ月～8ヶ月未満	8ヶ月～9ヶ月未満	9ヶ月～10ヶ月未満	10ヶ月～11ヶ月未満	11ヶ月～12ヶ月未満		
		1週未満計	日齢									1～2週未満												2～3週未満	3～4週未満
			1日未満	1日～2日未満	2日～3日未満	3日～4日未満	4日～5日未満	5日～6日未満	6日～7日未満																
総数	22	14	12	5	5	-	-	1	1	-	1	-	1	1	1	1	-	-	1	1	1	-	1		
1月	-	-	-	-	-	-	-	-	-	-	-	-	-	-	-	-	-	-	-	-	-	-	-		
2月	3	2	2	1	-	-	-	-	1	-	-	-	-	-	-	-	-	-	1	-	-	-	-		
3月	2	2	1	-	1	-	-	-	-	-	1	-	-	-	-	-	-	-	-	-	-	-	-		
4月	2	1	1	-	-	-	-	1	-	-	-	-	1	-	-	-	-	-	-	-	-	-	-		
5月	2	1	1	1	-	-	-	-	-	-	-	-	-	-	-	-	-	-	-	-	-	-	1		
6月	1	-	-	-	-	-	-	-	-	-	-	-	-	-	-	-	-	-	-	1	-	-	-		
7月	3	2	2	1	1	-	-	-	-	-	-	-	-	1	-	-	-	-	-	-	-	-	-		
8月	1	1	1	-	1	-	-	-	-	-	-	-	-	-	-	-	-	-	-	-	-	-	-		
9月	2	1	-	-	-	-	-	-	-	-	-	-	1	-	-	1	-	-	-	-	-	-	-		
10月	3	3	3	1	2	-	-	-	-	-	-	-	-	-	-	-	-	-	-	-	-	-	-		
11月	2	-	-	-	-	-	-	-	-	-	-	-	-	-	-	-	1	-	-	-	-	1	-		
12月	1	1	1	1	-	-	-	-	-	-	-	-	-	-	-	-	-	-	-	-	-	-	-		

第5節 死産統計

表5-1 死産数、自然-人工・性・死産月・区別

		総 数				1 月				2 月			
		総数	男	女	不詳	総数	男	女	不詳	総数	男	女	不詳
北区	総数	232	98	44	90	17	9	1	7	21	8	5	8
	自然	117	54	23	40	8	6	1	1	12	4	4	4
	人工	115	44	21	50	9	3	-	6	9	4	1	4
西区	総数	8	7	-	1	2	2	-	-	1	1	-	-
	自然	5	5	-	-	2	2	-	-	-	-	-	-
	人工	3	2	-	1	-	-	-	-	1	1	-	-
北区	総数	29	11	6	12	2	2	-	-	3	-	2	1
	自然	12	4	4	4	2	2	-	-	3	-	2	1
	人工	17	7	2	8	-	-	-	-	-	-	-	-
大宮区	総数	16	6	2	8	-	-	-	-	1	-	-	1
	自然	5	1	1	3	-	-	-	-	1	-	-	1
	人工	11	5	1	5	-	-	-	-	-	-	-	-
見沼区	総数	32	16	9	7	-	-	-	-	4	1	1	2
	自然	17	11	5	1	-	-	-	-	-	-	-	-
	人工	15	5	4	6	-	-	-	-	4	1	1	2
中央区	総数	10	5	1	4	1	-	1	-	3	2	-	1
	自然	5	2	1	2	1	-	1	-	2	1	-	1
	人工	5	3	-	2	-	-	-	-	1	1	-	-
桜区	総数	17	4	2	11	-	-	-	-	1	1	-	-
	自然	8	2	1	5	-	-	-	-	1	1	-	-
	人工	9	2	1	6	-	-	-	-	-	-	-	-
浦和区	総数	29	9	7	13	1	1	-	-	3	-	1	2
	自然	20	6	5	9	1	1	-	-	1	-	1	-
	人工	9	3	2	4	-	-	-	-	2	-	-	2
南区	総数	43	17	10	16	3	1	-	2	2	1	-	1
	自然	25	12	2	11	1	-	-	1	2	1	-	1
	人工	18	5	8	5	2	1	-	1	-	-	-	-
緑区	総数	25	14	2	9	5	3	-	2	-	-	-	-
	自然	10	5	1	4	1	1	-	-	-	-	-	-
	人工	15	9	1	5	4	2	-	2	-	-	-	-
岩槻区	総数	23	9	5	9	3	-	-	3	3	2	1	-
	自然	10	6	3	1	-	-	-	-	2	1	1	-
	人工	13	3	2	8	3	-	-	3	1	1	-	-

表 5 - 1 死産数、自然—人工・性・死産月・区別

		3 月				4 月			
		総数	男	女	不詳	総数	男	女	不詳
さいたま市	総数	17	4	2	11	19	9	4	6
	自然	9	1	1	7	12	6	3	3
	人工	8	3	1	4	7	3	1	3
西区	総数	-	-	-	-	-	-	-	-
	自然	-	-	-	-	-	-	-	-
	人工	-	-	-	-	-	-	-	-
北区	総数	2	-	1	1	1	-	-	1
	自然	1	-	1	-	1	-	-	1
	人工	1	-	-	1	-	-	-	-
大宮区	総数	1	1	-	-	2	1	-	1
	自然	-	-	-	-	1	-	-	1
	人工	1	1	-	-	1	1	-	-
見沼区	総数	3	1	-	2	-	-	-	-
	自然	1	-	-	1	-	-	-	-
	人工	2	1	-	1	-	-	-	-
中央区	総数	-	-	-	-	1	1	-	-
	自然	-	-	-	-	-	-	-	-
	人工	-	-	-	-	1	1	-	-
桜区	総数	1	-	-	1	3	2	-	1
	自然	1	-	-	1	1	1	-	-
	人工	-	-	-	-	2	1	-	1
浦和区	総数	4	-	-	4	3	-	3	-
	自然	3	-	-	3	3	-	3	-
	人工	1	-	-	1	-	-	-	-
南区	総数	3	1	-	2	6	3	1	2
	自然	2	-	-	2	4	3	-	1
	人工	1	1	-	-	2	-	1	1
緑区	総数	-	-	-	-	2	1	-	1
	自然	-	-	-	-	1	1	-	-
	人工	-	-	-	-	1	-	-	1
岩槻区	総数	3	1	1	1	1	1	-	-
	自然	1	1	-	-	1	1	-	-
	人工	2	-	1	1	-	-	-	-

表 5 - 1 死産数、自然—人工・性・死産月・区別

		5 月				6 月			
		総数	男	女	不詳	総数	男	女	不詳
さいたま市	総数	29	10	9	10	12	6	1	5
	自然	13	6	3	4	4	2	-	2
	人工	16	4	6	6	8	4	1	3
西区	総数	2	2	-	-	1	-	-	1
	自然	1	1	-	-	-	-	-	-
	人工	1	1	-	-	1	-	-	1
北区	総数	2	1	1	-	2	1	-	1
	自然	1	1	-	-	1	-	-	1
	人工	1	-	1	-	1	1	-	-
大宮区	総数	2	1	-	1	2	1	1	-
	自然	1	1	-	-	-	-	-	-
	人工	1	-	-	1	2	1	1	-
見沼区	総数	5	-	3	2	3	2	-	1
	自然	2	-	2	-	1	1	-	-
	人工	3	-	1	2	2	1	-	1
中央区	総数	1	-	-	1	-	-	-	-
	自然	-	-	-	-	-	-	-	-
	人工	1	-	-	1	-	-	-	-
桜区	総数	3	-	-	3	1	-	-	1
	自然	2	-	-	2	-	-	-	-
	人工	1	-	-	1	1	-	-	1
浦和区	総数	4	3	-	1	1	1	-	-
	自然	2	1	-	1	1	1	-	-
	人工	2	2	-	-	-	-	-	-
南区	総数	5	1	4	-	1	-	-	1
	自然	1	-	1	-	1	-	-	1
	人工	4	1	3	-	-	-	-	-
緑区	総数	2	-	1	1	-	-	-	-
	自然	1	-	-	1	-	-	-	-
	人工	1	-	1	-	-	-	-	-
岩槻区	総数	3	2	-	1	1	1	-	-
	自然	2	2	-	-	-	-	-	-
	人工	1	-	-	1	1	1	-	-

表 5 - 1 死産数、自然—人工・性・死産月・区別

		7 月				8 月			
		総数	男	女	不詳	総数	男	女	不詳
さいたま市	総数	22	7	4	11	16	8	2	6
	自然	9	4	-	5	11	5	2	4
	人工	13	3	4	6	5	3	-	2
西区	総数	-	-	-	-	-	-	-	-
	自然	-	-	-	-	-	-	-	-
	人工	-	-	-	-	-	-	-	-
北区	総数	5	1	1	3	-	-	-	-
	自然	1	-	-	1	-	-	-	-
	人工	4	1	1	2	-	-	-	-
大宮区	総数	1	-	-	1	3	-	1	2
	自然	1	-	-	1	1	-	1	-
	人工	-	-	-	-	2	-	-	2
見沼区	総数	3	2	1	-	1	-	1	-
	自然	1	1	-	-	1	-	1	-
	人工	2	1	1	-	-	-	-	-
中央区	総数	-	-	-	-	1	1	-	-
	自然	-	-	-	-	-	-	-	-
	人工	-	-	-	-	1	1	-	-
桜区	総数	2	-	1	1	-	-	-	-
	自然	-	-	-	-	-	-	-	-
	人工	2	-	1	1	-	-	-	-
浦和区	総数	3	-	1	2	1	1	-	-
	自然	1	-	-	1	1	1	-	-
	人工	2	-	1	1	-	-	-	-
南区	総数	3	2	-	1	5	2	-	3
	自然	1	1	-	-	5	2	-	3
	人工	2	1	-	1	-	-	-	-
緑区	総数	2	1	-	1	5	4	-	1
	自然	2	1	-	1	3	2	-	1
	人工	-	-	-	-	2	2	-	-
岩槻区	総数	3	1	-	2	-	-	-	-
	自然	2	1	-	1	-	-	-	-
	人工	1	-	-	1	-	-	-	-

表 5 - 1 死産数、自然—人工・性・死産月・区別

		9 月				10月			
		総数	男	女	不詳	総数	男	女	不詳
さいたま市	総数	23	13	6	4	18	9	-	9
	自然	14	8	4	2	6	3	-	3
	人工	9	5	2	2	12	6	-	6
西区	総数	2	2	-	-	-	-	-	-
	自然	2	2	-	-	-	-	-	-
	人工	-	-	-	-	-	-	-	-
北区	総数	1	1	-	-	6	4	-	2
	自然	1	1	-	-	-	-	-	-
	人工	-	-	-	-	6	4	-	2
大宮区	総数	-	-	-	-	2	1	-	1
	自然	-	-	-	-	-	-	-	-
	人工	-	-	-	-	2	1	-	1
見沼区	総数	4	3	1	-	1	1	-	-
	自然	3	2	1	-	1	1	-	-
	人工	1	1	-	-	-	-	-	-
中央区	総数	-	-	-	-	-	-	-	-
	自然	-	-	-	-	-	-	-	-
	人工	-	-	-	-	-	-	-	-
桜区	総数	1	-	1	-	2	-	-	2
	自然	1	-	1	-	1	-	-	1
	人工	-	-	-	-	1	-	-	1
浦和区	総数	3	-	2	1	2	1	-	1
	自然	2	-	1	1	2	1	-	1
	人工	1	-	1	-	-	-	-	-
南区	総数	4	3	1	-	5	2	-	3
	自然	3	3	-	-	2	1	-	1
	人工	1	-	1	-	3	1	-	2
緑区	総数	7	4	1	2	-	-	-	-
	自然	2	-	1	1	-	-	-	-
	人工	5	4	-	1	-	-	-	-
岩槻区	総数	1	-	-	1	-	-	-	-
	自然	-	-	-	-	-	-	-	-
	人工	1	-	-	1	-	-	-	-

表 5 - 1 死産数、自然—人工・性・死産月・区別

		1 1 月				1 2 月			
		総数	男	女	不詳	総数	男	女	不詳
さいたま市	総数	19	7	3	9	19	8	7	4
	自然	9	4	1	4	10	5	4	1
	人工	10	3	2	5	9	3	3	3
西区	総数	-	-	-	-	-	-	-	-
	自然	-	-	-	-	-	-	-	-
	人工	-	-	-	-	-	-	-	-
北区	総数	1	-	-	1	4	1	1	2
	自然	-	-	-	-	1	-	1	-
	人工	1	-	-	1	3	1	-	2
大宮区	総数	2	1	-	1	-	-	-	-
	自然	-	-	-	-	-	-	-	-
	人工	2	1	-	1	-	-	-	-
見沼区	総数	3	3	-	-	5	3	2	-
	自然	3	3	-	-	4	3	1	-
	人工	-	-	-	-	1	-	1	-
中央区	総数	3	1	-	2	-	-	-	-
	自然	2	1	-	1	-	-	-	-
	人工	1	-	-	1	-	-	-	-
桜区	総数	2	-	-	2	1	1	-	-
	自然	1	-	-	1	-	-	-	-
	人工	1	-	-	1	1	1	-	-
浦和区	総数	2	-	-	2	2	2	-	-
	自然	2	-	-	2	1	1	-	-
	人工	-	-	-	-	1	1	-	-
南区	総数	2	-	2	-	4	1	2	1
	自然	1	-	1	-	2	1	-	1
	人工	1	-	1	-	2	-	2	-
緑区	総数	2	1	-	1	-	-	-	-
	自然	-	-	-	-	-	-	-	-
	人工	2	1	-	1	-	-	-	-
岩槻区	総数	2	1	1	-	3	-	2	1
	自然	-	-	-	-	2	-	2	-
	人工	2	1	1	-	1	-	-	1

表5-2 死産数、自然-人工・出産の場所・出産時の立会者、区別

		総 数				病 院				診療所			
		総数	医師	助産師	その他	総数	医師	助産師	その他	総数	医師	助産師	その他
さいたま市	総数	232	232	-	-	144	144	-	-	87	87	-	-
	自然	117	117	-	-	80	80	-	-	36	36	-	-
	人工	115	115	-	-	64	64	-	-	51	51	-	-
西区	総数	8	8	-	-	4	4	-	-	4	4	-	-
	自然	5	5	-	-	3	3	-	-	2	2	-	-
	人工	3	3	-	-	1	1	-	-	2	2	-	-
北区	総数	29	29	-	-	16	16	-	-	12	12	-	-
	自然	12	12	-	-	7	7	-	-	4	4	-	-
	人工	17	17	-	-	9	9	-	-	8	8	-	-
大宮区	総数	16	16	-	-	10	10	-	-	6	6	-	-
	自然	5	5	-	-	2	2	-	-	3	3	-	-
	人工	11	11	-	-	8	8	-	-	3	3	-	-
見沼区	総数	32	32	-	-	17	17	-	-	15	15	-	-
	自然	17	17	-	-	10	10	-	-	7	7	-	-
	人工	15	15	-	-	7	7	-	-	8	8	-	-
中央区	総数	10	10	-	-	7	7	-	-	3	3	-	-
	自然	5	5	-	-	3	3	-	-	2	2	-	-
	人工	5	5	-	-	4	4	-	-	1	1	-	-
桜区	総数	17	17	-	-	7	7	-	-	10	10	-	-
	自然	8	8	-	-	5	5	-	-	3	3	-	-
	人工	9	9	-	-	2	2	-	-	7	7	-	-
浦和区	総数	29	29	-	-	19	19	-	-	10	10	-	-
	自然	20	20	-	-	17	17	-	-	3	3	-	-
	人工	9	9	-	-	2	2	-	-	7	7	-	-
南区	総数	43	43	-	-	30	30	-	-	13	13	-	-
	自然	25	25	-	-	18	18	-	-	7	7	-	-
	人工	18	18	-	-	12	12	-	-	6	6	-	-
緑区	総数	25	25	-	-	17	17	-	-	8	8	-	-
	自然	10	10	-	-	8	8	-	-	2	2	-	-
	人工	15	15	-	-	9	9	-	-	6	6	-	-
岩槻区	総数	23	23	-	-	17	17	-	-	6	6	-	-
	自然	10	10	-	-	7	7	-	-	3	3	-	-
	人工	13	13	-	-	10	10	-	-	3	3	-	-

表5-2 死産数、自然-人工・出産の場所・出産時の立会者、区別

		助産所				自宅				その他			
		総数	医師	助産師	その他	総数	医師	助産師	その他	総数	医師	助産師	その他
さいたま市	総数	-	-	-	-	1	1	-	-	-	-	-	-
	自然	-	-	-	-	1	1	-	-	-	-	-	-
	人工	-	-	-	-	-	-	-	-	-	-	-	-
西区	総数	-	-	-	-	-	-	-	-	-	-	-	-
	自然	-	-	-	-	-	-	-	-	-	-	-	-
	人工	-	-	-	-	-	-	-	-	-	-	-	-
北区	総数	-	-	-	-	1	1	-	-	-	-	-	-
	自然	-	-	-	-	1	1	-	-	-	-	-	-
	人工	-	-	-	-	-	-	-	-	-	-	-	-
大宮区	総数	-	-	-	-	-	-	-	-	-	-	-	-
	自然	-	-	-	-	-	-	-	-	-	-	-	-
	人工	-	-	-	-	-	-	-	-	-	-	-	-
見沼区	総数	-	-	-	-	-	-	-	-	-	-	-	-
	自然	-	-	-	-	-	-	-	-	-	-	-	-
	人工	-	-	-	-	-	-	-	-	-	-	-	-
中央区	総数	-	-	-	-	-	-	-	-	-	-	-	-
	自然	-	-	-	-	-	-	-	-	-	-	-	-
	人工	-	-	-	-	-	-	-	-	-	-	-	-
桜区	総数	-	-	-	-	-	-	-	-	-	-	-	-
	自然	-	-	-	-	-	-	-	-	-	-	-	-
	人工	-	-	-	-	-	-	-	-	-	-	-	-
浦和区	総数	-	-	-	-	-	-	-	-	-	-	-	-
	自然	-	-	-	-	-	-	-	-	-	-	-	-
	人工	-	-	-	-	-	-	-	-	-	-	-	-
南区	総数	-	-	-	-	-	-	-	-	-	-	-	-
	自然	-	-	-	-	-	-	-	-	-	-	-	-
	人工	-	-	-	-	-	-	-	-	-	-	-	-
緑区	総数	-	-	-	-	-	-	-	-	-	-	-	-
	自然	-	-	-	-	-	-	-	-	-	-	-	-
	人工	-	-	-	-	-	-	-	-	-	-	-	-
岩槻区	総数	-	-	-	-	-	-	-	-	-	-	-	-
	自然	-	-	-	-	-	-	-	-	-	-	-	-
	人工	-	-	-	-	-	-	-	-	-	-	-	-

表5-3 死産数、自然-人工・性・妊娠期間（4週区分-（早期・正期・過期再掲））・区別

		総 数				満22週未満				満22～23週			
		総 数	男	女	不 詳	総 数	男	女	不 詳	総 数	男	女	不 詳
さいたま市	総数	232	98	44	90	197	79	29	89	7	3	3	1
	自然	117	54	23	40	82	35	8	39	7	3	3	1
	人工	115	44	21	50	115	44	21	50	-	-	-	-
西 区	総数	8	7	-	1	5	4	-	1	-	-	-	-
	自然	5	5	-	-	2	2	-	-	-	-	-	-
	人工	3	2	-	1	3	2	-	1	-	-	-	-
北 区	総数	29	11	6	12	25	11	2	12	1	-	1	-
	自然	12	4	4	4	8	4	-	4	1	-	1	-
	人工	17	7	2	8	17	7	2	8	-	-	-	-
大宮区	総数	16	6	2	8	15	6	1	8	1	-	1	-
	自然	5	1	1	3	4	1	-	3	1	-	1	-
	人工	11	5	1	5	11	5	1	5	-	-	-	-
見沼区	総数	32	16	9	7	28	15	6	7	-	-	-	-
	自然	17	11	5	1	13	10	2	1	-	-	-	-
	人工	15	5	4	6	15	5	4	6	-	-	-	-
中央区	総数	10	5	1	4	9	4	1	4	-	-	-	-
	自然	5	2	1	2	4	1	1	2	-	-	-	-
	人工	5	3	-	2	5	3	-	2	-	-	-	-
桜 区	総数	17	4	2	11	16	3	2	11	1	1	-	-
	自然	8	2	1	5	7	1	1	5	1	1	-	-
	人工	9	2	1	6	9	2	1	6	-	-	-	-
浦和区	総数	29	9	7	13	22	6	3	13	-	-	-	-
	自然	20	6	5	9	13	3	1	9	-	-	-	-
	人工	9	3	2	4	9	3	2	4	-	-	-	-
南 区	総数	43	17	10	16	35	12	8	15	2	1	-	1
	自然	25	12	2	11	17	7	-	10	2	1	-	1
	人工	18	5	8	5	18	5	8	5	-	-	-	-
緑 区	総数	25	14	2	9	22	11	2	9	-	-	-	-
	自然	10	5	1	4	7	2	1	4	-	-	-	-
	人工	15	9	1	5	15	9	1	5	-	-	-	-
岩槻区	総数	23	9	5	9	20	7	4	9	2	1	1	-
	自然	10	6	3	1	7	4	2	1	2	1	1	-
	人工	13	3	2	8	13	3	2	8	-	-	-	-

表5-3 死産数、自然-人工・性・妊娠期間（4週区分-（早期・正期・過期再掲））・区別

		満24～27週				満28～31週				満32～35週			
		総数	男	女	不詳	総数	男	女	不詳	総数	男	女	不詳
さいたま市	総数	7	4	3	-	7	4	3	-	4	1	3	-
	自然	7	4	3	-	7	4	3	-	4	1	3	-
	人工	-	-	-	-	-	-	-	-	-	-	-	-
西 区	総数	1	1	-	-	-	-	-	-	-	-	-	-
	自然	1	1	-	-	-	-	-	-	-	-	-	-
	人工	-	-	-	-	-	-	-	-	-	-	-	-
北 区	総数	1	-	1	-	1	-	1	-	1	-	1	-
	自然	1	-	1	-	1	-	1	-	1	-	1	-
	人工	-	-	-	-	-	-	-	-	-	-	-	-
大宮区	総数	-	-	-	-	-	-	-	-	-	-	-	-
	自然	-	-	-	-	-	-	-	-	-	-	-	-
	人工	-	-	-	-	-	-	-	-	-	-	-	-
見沼区	総数	2	-	2	-	2	1	1	-	-	-	-	-
	自然	2	-	2	-	2	1	1	-	-	-	-	-
	人工	-	-	-	-	-	-	-	-	-	-	-	-
中央区	総数	-	-	-	-	1	1	-	-	-	-	-	-
	自然	-	-	-	-	1	1	-	-	-	-	-	-
	人工	-	-	-	-	-	-	-	-	-	-	-	-
桜 区	総数	-	-	-	-	-	-	-	-	-	-	-	-
	自然	-	-	-	-	-	-	-	-	-	-	-	-
	人工	-	-	-	-	-	-	-	-	-	-	-	-
浦和区	総数	1	1	-	-	2	1	1	-	2	1	1	-
	自然	1	1	-	-	2	1	1	-	2	1	1	-
	人工	-	-	-	-	-	-	-	-	-	-	-	-
南 区	総数	2	2	-	-	-	-	-	-	1	-	1	-
	自然	2	2	-	-	-	-	-	-	1	-	1	-
	人工	-	-	-	-	-	-	-	-	-	-	-	-
緑 区	総数	-	-	-	-	1	1	-	-	-	-	-	-
	自然	-	-	-	-	1	1	-	-	-	-	-	-
	人工	-	-	-	-	-	-	-	-	-	-	-	-
岩槻区	総数	-	-	-	-	-	-	-	-	-	-	-	-
	自然	-	-	-	-	-	-	-	-	-	-	-	-
	人工	-	-	-	-	-	-	-	-	-	-	-	-

表 5 - 3 死産数、自然一人工・性・妊娠期間（4週区分－（早期・正期・過期再掲））・区別

		満36～39週				満40週以上				不詳			
		総数	男	女	不詳	総数	男	女	不詳	総数	男	女	不詳
さいたま市	総数	7	5	2	-	3	2	1	-	-	-	-	-
	自然	7	5	2	-	3	2	1	-	-	-	-	-
	人工	-	-	-	-	-	-	-	-	-	-	-	-
西 区	総数	2	2	-	-	-	-	-	-	-	-	-	-
	自然	2	2	-	-	-	-	-	-	-	-	-	-
	人工	-	-	-	-	-	-	-	-	-	-	-	-
北 区	総数	-	-	-	-	-	-	-	-	-	-	-	-
	自然	-	-	-	-	-	-	-	-	-	-	-	-
	人工	-	-	-	-	-	-	-	-	-	-	-	-
大宮区	総数	-	-	-	-	-	-	-	-	-	-	-	-
	自然	-	-	-	-	-	-	-	-	-	-	-	-
	人工	-	-	-	-	-	-	-	-	-	-	-	-
見沼区	総数	-	-	-	-	-	-	-	-	-	-	-	-
	自然	-	-	-	-	-	-	-	-	-	-	-	-
	人工	-	-	-	-	-	-	-	-	-	-	-	-
中央区	総数	-	-	-	-	-	-	-	-	-	-	-	-
	自然	-	-	-	-	-	-	-	-	-	-	-	-
	人工	-	-	-	-	-	-	-	-	-	-	-	-
桜 区	総数	-	-	-	-	-	-	-	-	-	-	-	-
	自然	-	-	-	-	-	-	-	-	-	-	-	-
	人工	-	-	-	-	-	-	-	-	-	-	-	-
浦和区	総数	2	-	2	-	-	-	-	-	-	-	-	-
	自然	2	-	2	-	-	-	-	-	-	-	-	-
	人工	-	-	-	-	-	-	-	-	-	-	-	-
南 区	総数	2	2	-	-	1	-	1	-	-	-	-	-
	自然	2	2	-	-	1	-	1	-	-	-	-	-
	人工	-	-	-	-	-	-	-	-	-	-	-	-
緑 区	総数	1	1	-	-	1	1	-	-	-	-	-	-
	自然	1	1	-	-	1	1	-	-	-	-	-	-
	人工	-	-	-	-	-	-	-	-	-	-	-	-
岩槻区	総数	-	-	-	-	1	1	-	-	-	-	-	-
	自然	-	-	-	-	1	1	-	-	-	-	-	-
	人工	-	-	-	-	-	-	-	-	-	-	-	-

表5-3 死産数、自然-人工・性・妊娠期間（4週区分-（早期・正期・過期再掲））・区別

		再掲											
		早期（満37週未満）											
		総数				満28週未満				満28～31週			
		総数	男	女	不詳	総数	男	女	不詳	総数	男	女	不詳
さいたま市	総数	225	92	43	90	211	86	35	90	7	4	3	-
	自然	110	48	22	40	96	42	14	40	7	4	3	-
	人工	115	44	21	50	115	44	21	50	-	-	-	-
西 区	総数	6	5	-	1	6	5	-	1	-	-	-	-
	自然	3	3	-	-	3	3	-	-	-	-	-	-
	人工	3	2	-	1	3	2	-	1	-	-	-	-
北 区	総数	29	11	6	12	27	11	4	12	1	-	1	-
	自然	12	4	4	4	10	4	2	4	1	-	1	-
	人工	17	7	2	8	17	7	2	8	-	-	-	-
大宮区	総数	16	6	2	8	16	6	2	8	-	-	-	-
	自然	5	1	1	3	5	1	1	3	-	-	-	-
	人工	11	5	1	5	11	5	1	5	-	-	-	-
見沼区	総数	32	16	9	7	30	15	8	7	2	1	1	-
	自然	17	11	5	1	15	10	4	1	2	1	1	-
	人工	15	5	4	6	15	5	4	6	-	-	-	-
中央区	総数	10	5	1	4	9	4	1	4	1	1	-	-
	自然	5	2	1	2	4	1	1	2	1	1	-	-
	人工	5	3	-	2	5	3	-	2	-	-	-	-
桜 区	総数	17	4	2	11	17	4	2	11	-	-	-	-
	自然	8	2	1	5	8	2	1	5	-	-	-	-
	人工	9	2	1	6	9	2	1	6	-	-	-	-
浦和区	総数	29	9	7	13	23	7	3	13	2	1	1	-
	自然	20	6	5	9	14	4	1	9	2	1	1	-
	人工	9	3	2	4	9	3	2	4	-	-	-	-
南 区	総数	40	15	9	16	39	15	8	16	-	-	-	-
	自然	22	10	1	11	21	10	-	11	-	-	-	-
	人工	18	5	8	5	18	5	8	5	-	-	-	-
緑 区	総数	24	13	2	9	22	11	2	9	1	1	-	-
	自然	9	4	1	4	7	2	1	4	1	1	-	-
	人工	15	9	1	5	15	9	1	5	-	-	-	-
岩槻区	総数	22	8	5	9	22	8	5	9	-	-	-	-
	自然	9	5	3	1	9	5	3	1	-	-	-	-
	人工	13	3	2	8	13	3	2	8	-	-	-	-

表5-3 死産数、自然-人工・性・妊娠期間（4週区分-（早期・正期・過期再掲））・区別

		再 掲											
		早期（満37週未満）				正期（満37～41週）				過期（満42週以上）			
		満32～36週				総 数	男	女	不 詳	総 数	男	女	不 詳
		総 数	男	女	不 詳								
さいたま市	総数	7	2	5	-	7	6	1	-	-	-	-	-
	自然	7	2	5	-	7	6	1	-	-	-	-	-
	人工	-	-	-	-	-	-	-	-	-	-	-	-
西 区	総数	-	-	-	-	2	2	-	-	-	-	-	-
	自然	-	-	-	-	2	2	-	-	-	-	-	-
	人工	-	-	-	-	-	-	-	-	-	-	-	-
北 区	総数	1	-	1	-	-	-	-	-	-	-	-	-
	自然	1	-	1	-	-	-	-	-	-	-	-	-
	人工	-	-	-	-	-	-	-	-	-	-	-	-
大宮区	総数	-	-	-	-	-	-	-	-	-	-	-	-
	自然	-	-	-	-	-	-	-	-	-	-	-	-
	人工	-	-	-	-	-	-	-	-	-	-	-	-
見沼区	総数	-	-	-	-	-	-	-	-	-	-	-	-
	自然	-	-	-	-	-	-	-	-	-	-	-	-
	人工	-	-	-	-	-	-	-	-	-	-	-	-
中央区	総数	-	-	-	-	-	-	-	-	-	-	-	-
	自然	-	-	-	-	-	-	-	-	-	-	-	-
	人工	-	-	-	-	-	-	-	-	-	-	-	-
桜 区	総数	-	-	-	-	-	-	-	-	-	-	-	-
	自然	-	-	-	-	-	-	-	-	-	-	-	-
	人工	-	-	-	-	-	-	-	-	-	-	-	-
浦和区	総数	4	1	3	-	-	-	-	-	-	-	-	-
	自然	4	1	3	-	-	-	-	-	-	-	-	-
	人工	-	-	-	-	-	-	-	-	-	-	-	-
南 区	総数	1	-	1	-	3	2	1	-	-	-	-	-
	自然	1	-	1	-	3	2	1	-	-	-	-	-
	人工	-	-	-	-	-	-	-	-	-	-	-	-
緑 区	総数	1	1	-	-	1	1	-	-	-	-	-	-
	自然	1	1	-	-	1	1	-	-	-	-	-	-
	人工	-	-	-	-	-	-	-	-	-	-	-	-
岩槻区	総数	-	-	-	-	1	1	-	-	-	-	-	-
	自然	-	-	-	-	1	1	-	-	-	-	-	-
	人工	-	-	-	-	-	-	-	-	-	-	-	-

表 5-4 死産数、自然-人工・母の年齢（5歳階級）・区別

		総数	14歳 以下	15～ 19歳	20～ 24歳	25～ 29歳	30～ 34歳	35～ 39歳	40～ 44歳	45～ 49歳	50歳 以上	不詳
さいたま市	総数	232	-	17	32	58	64	49	12	-	-	-
	自然	117	-	1	6	30	44	32	4	-	-	-
	人工	115	-	16	26	28	20	17	8	-	-	-
西 区	総数	8	-	-	2	3	1	1	1	-	-	-
	自然	5	-	-	1	2	-	1	1	-	-	-
	人工	3	-	-	1	1	1	-	-	-	-	-
北 区	総数	29	-	2	2	4	16	5	-	-	-	-
	自然	12	-	-	1	1	7	3	-	-	-	-
	人工	17	-	2	1	3	9	2	-	-	-	-
大宮区	総数	16	-	-	5	4	-	7	-	-	-	-
	自然	5	-	-	-	1	-	4	-	-	-	-
	人工	11	-	-	5	3	-	3	-	-	-	-
見沼区	総数	32	-	2	4	10	8	5	3	-	-	-
	自然	17	-	1	-	6	6	3	1	-	-	-
	人工	15	-	1	4	4	2	2	2	-	-	-
中央区	総数	10	-	-	2	1	4	3	-	-	-	-
	自然	5	-	-	-	1	3	1	-	-	-	-
	人工	5	-	-	2	-	1	2	-	-	-	-
桜 区	総数	17	-	-	2	10	3	1	1	-	-	-
	自然	8	-	-	-	5	2	1	-	-	-	-
	人工	9	-	-	2	5	1	-	1	-	-	-
浦和区	総数	29	-	1	1	6	11	8	2	-	-	-
	自然	20	-	-	-	4	9	5	2	-	-	-
	人工	9	-	1	1	2	2	3	-	-	-	-
南 区	総数	43	-	5	5	10	9	12	2	-	-	-
	自然	25	-	-	4	4	8	9	-	-	-	-
	人工	18	-	5	1	6	1	3	2	-	-	-
緑 区	総数	25	-	4	5	5	6	3	2	-	-	-
	自然	10	-	-	-	3	4	3	-	-	-	-
	人工	15	-	4	5	2	2	-	2	-	-	-
岩槻区	総数	23	-	3	4	5	6	4	1	-	-	-
	自然	10	-	-	-	3	5	2	-	-	-	-
	人工	13	-	3	4	2	1	2	1	-	-	-

表 5-5 死産数、自然-人工・妊娠期間・母の年齢（5歳階級）・区別

さいたま市

		総数	14歳 以下	15～ 19歳	20～ 24歳	25～ 29歳	30～ 34歳	35～ 39歳	40～ 44歳	45～ 49歳	50歳 以上	不詳
総数	総数	232	-	17	32	58	64	49	12	-	-	-
	満22週未満	197	-	17	30	48	52	40	10	-	-	-
	満22～23週	7	-	-	-	3	2	2	-	-	-	-
	満24～27週	7	-	-	1	3	2	1	-	-	-	-
	満28～31週	7	-	-	-	-	4	2	1	-	-	-
	満32～35週	4	-	-	1	1	1	1	-	-	-	-
	満36～39週	7	-	-	-	2	2	2	1	-	-	-
	満40週～	3	-	-	-	1	1	1	-	-	-	-
	不詳	-	-	-	-	-	-	-	-	-	-	-
自然	総数	117	-	1	6	30	44	32	4	-	-	-
	満22週未満	82	-	1	4	20	32	23	2	-	-	-
	満20～23週	7	-	-	-	3	2	2	-	-	-	-
	満24～27週	7	-	-	1	3	2	1	-	-	-	-
	満28～31週	7	-	-	-	-	4	2	1	-	-	-
	満32～35週	4	-	-	1	1	1	1	-	-	-	-
	満36～39週	7	-	-	-	2	2	2	1	-	-	-
	満40週～	3	-	-	-	1	1	1	-	-	-	-
	不詳	-	-	-	-	-	-	-	-	-	-	-
人工	総数	115	-	16	26	28	20	17	8	-	-	-
	満22週未満	115	-	16	26	28	20	17	8	-	-	-
	満20～23週	-	-	-	-	-	-	-	-	-	-	-
	満24～27週	-	-	-	-	-	-	-	-	-	-	-
	満28～31週	-	-	-	-	-	-	-	-	-	-	-
	満32～35週	-	-	-	-	-	-	-	-	-	-	-
	満36～39週	-	-	-	-	-	-	-	-	-	-	-
	満40週～	-	-	-	-	-	-	-	-	-	-	-
	不詳	-	-	-	-	-	-	-	-	-	-	-

表 5 - 5 死産数、自然—人工・妊娠期間・母の年齢（5 歳階級）・区別

西 区

		総数	14 歳 以下	15～ 19 歳	20～ 24 歳	25～ 29 歳	30～ 34 歳	35～ 39 歳	40～ 44 歳	45～ 49 歳	50 歳 以上	不詳
総数	総 数	8	-	-	2	3	1	1	1	-	-	-
	満 22 週未満	5	-	-	2	1	1	1	-	-	-	-
	満 22～23 週	-	-	-	-	-	-	-	-	-	-	-
	満 24～27 週	1	-	-	-	1	-	-	-	-	-	-
	満 28～31 週	-	-	-	-	-	-	-	-	-	-	-
	満 32～35 週	-	-	-	-	-	-	-	-	-	-	-
	満 36～39 週	2	-	-	-	1	-	-	1	-	-	-
	満 40 週～	-	-	-	-	-	-	-	-	-	-	-
	不 詳	-	-	-	-	-	-	-	-	-	-	-
自然	総 数	5	-	-	1	2	-	1	1	-	-	-
	満 22 週未満	2	-	-	1	-	-	1	-	-	-	-
	満 20～23 週	-	-	-	-	-	-	-	-	-	-	-
	満 24～27 週	1	-	-	-	1	-	-	-	-	-	-
	満 28～31 週	-	-	-	-	-	-	-	-	-	-	-
	満 32～35 週	-	-	-	-	-	-	-	-	-	-	-
	満 36～39 週	2	-	-	-	1	-	-	1	-	-	-
	満 40 週～	-	-	-	-	-	-	-	-	-	-	-
	不 詳	-	-	-	-	-	-	-	-	-	-	-
人工	総 数	3	-	-	1	1	1	-	-	-	-	-
	満 22 週未満	3	-	-	1	1	1	-	-	-	-	-
	満 20～23 週	-	-	-	-	-	-	-	-	-	-	-
	満 24～27 週	-	-	-	-	-	-	-	-	-	-	-
	満 28～31 週	-	-	-	-	-	-	-	-	-	-	-
	満 32～35 週	-	-	-	-	-	-	-	-	-	-	-
	満 36～39 週	-	-	-	-	-	-	-	-	-	-	-
	満 40 週～	-	-	-	-	-	-	-	-	-	-	-
	不 詳	-	-	-	-	-	-	-	-	-	-	-

表 5 - 5 死産数、自然-人工・妊娠期間・母の年齢（5歳階級）・区別

北 区

		総数	14歳 以下	15～ 19歳	20～ 24歳	25～ 29歳	30～ 34歳	35～ 39歳	40～ 44歳	45～ 49歳	50歳 以上	不詳
総数	総 数	29	-	2	2	4	16	5	-	-	-	-
	満 22 週未満	25	-	2	2	4	12	5	-	-	-	-
	満 22～23 週	1	-	-	-	-	1	-	-	-	-	-
	満 24～27 週	1	-	-	-	-	1	-	-	-	-	-
	満 28～31 週	1	-	-	-	-	1	-	-	-	-	-
	満 32～35 週	1	-	-	-	-	1	-	-	-	-	-
	満 36～39 週	-	-	-	-	-	-	-	-	-	-	-
	満 40 週～	-	-	-	-	-	-	-	-	-	-	-
	不 詳	-	-	-	-	-	-	-	-	-	-	-
自然	総 数	12	-	-	1	1	7	3	-	-	-	-
	満 22 週未満	8	-	-	1	1	3	3	-	-	-	-
	満 22～23 週	1	-	-	-	-	1	-	-	-	-	-
	満 24～27 週	1	-	-	-	-	1	-	-	-	-	-
	満 28～31 週	1	-	-	-	-	1	-	-	-	-	-
	満 32～35 週	1	-	-	-	-	1	-	-	-	-	-
	満 36～39 週	-	-	-	-	-	-	-	-	-	-	-
	満 40 週～	-	-	-	-	-	-	-	-	-	-	-
	不 詳	-	-	-	-	-	-	-	-	-	-	-
人工	総 数	17	-	2	1	3	9	2	-	-	-	-
	満 22 週未満	17	-	2	1	3	9	2	-	-	-	-
	満 22～23 週	-	-	-	-	-	-	-	-	-	-	-
	満 24～27 週	-	-	-	-	-	-	-	-	-	-	-
	満 28～31 週	-	-	-	-	-	-	-	-	-	-	-
	満 32～35 週	-	-	-	-	-	-	-	-	-	-	-
	満 36～39 週	-	-	-	-	-	-	-	-	-	-	-
	満 40 週～	-	-	-	-	-	-	-	-	-	-	-
	不 詳	-	-	-	-	-	-	-	-	-	-	-

表 5 - 5 死産数、自然-人工・妊娠期間・母の年齢（5歳階級）・区別

大宮区

		総数	14歳 以下	15～ 19歳	20～ 24歳	25～ 29歳	30～ 34歳	35～ 39歳	40～ 44歳	45～ 49歳	50歳 以上	不詳
総数	総数	16	-	-	5	4	-	7	-	-	-	-
	満22週未満	15	-	-	5	3	-	7	-	-	-	-
	満22～23週	1	-	-	-	1	-	-	-	-	-	-
	満24～27週	-	-	-	-	-	-	-	-	-	-	-
	満28～31週	-	-	-	-	-	-	-	-	-	-	-
	満32～35週	-	-	-	-	-	-	-	-	-	-	-
	満36～39週	-	-	-	-	-	-	-	-	-	-	-
	満40週～	-	-	-	-	-	-	-	-	-	-	-
	不詳	-	-	-	-	-	-	-	-	-	-	-
自然	総数	5	-	-	-	1	-	4	-	-	-	-
	満22週未満	4	-	-	-	-	-	4	-	-	-	-
	満22～23週	1	-	-	-	1	-	-	-	-	-	-
	満24～27週	-	-	-	-	-	-	-	-	-	-	-
	満28～31週	-	-	-	-	-	-	-	-	-	-	-
	満32～35週	-	-	-	-	-	-	-	-	-	-	-
	満36～39週	-	-	-	-	-	-	-	-	-	-	-
	満40週～	-	-	-	-	-	-	-	-	-	-	-
	不詳	-	-	-	-	-	-	-	-	-	-	-
人工	総数	11	-	-	5	3	-	3	-	-	-	-
	満22週未満	11	-	-	5	3	-	3	-	-	-	-
	満22～23週	-	-	-	-	-	-	-	-	-	-	-
	満24～27週	-	-	-	-	-	-	-	-	-	-	-
	満28～31週	-	-	-	-	-	-	-	-	-	-	-
	満32～35週	-	-	-	-	-	-	-	-	-	-	-
	満36～39週	-	-	-	-	-	-	-	-	-	-	-
	満40週～	-	-	-	-	-	-	-	-	-	-	-
	不詳	-	-	-	-	-	-	-	-	-	-	-

表 5 - 5 死産数、自然-人工・妊娠期間・母の年齢（5歳階級）・区別

見沼区

		総数	14歳 以下	15～ 19歳	20～ 24歳	25～ 29歳	30～ 34歳	35～ 39歳	40～ 44歳	45～ 49歳	50歳 以上	不詳
総数	総数	32	-	2	4	10	8	5	3	-	-	-
	満22週未満	28	-	2	4	8	7	5	2	-	-	-
	満22～23週	-	-	-	-	-	-	-	-	-	-	-
	満24～27週	2	-	-	-	2	-	-	-	-	-	-
	満28～31週	2	-	-	-	-	1	-	1	-	-	-
	満32～35週	-	-	-	-	-	-	-	-	-	-	-
	満36～39週	-	-	-	-	-	-	-	-	-	-	-
	満40週～	-	-	-	-	-	-	-	-	-	-	-
	不詳	-	-	-	-	-	-	-	-	-	-	-
自然	総数	17	-	1	-	6	6	3	1	-	-	-
	満22週未満	13	-	1	-	4	5	3	-	-	-	-
	満22～23週	-	-	-	-	-	-	-	-	-	-	-
	満24～27週	2	-	-	-	2	-	-	-	-	-	-
	満28～31週	2	-	-	-	-	1	-	1	-	-	-
	満32～35週	-	-	-	-	-	-	-	-	-	-	-
	満36～39週	-	-	-	-	-	-	-	-	-	-	-
	満40週～	-	-	-	-	-	-	-	-	-	-	-
	不詳	-	-	-	-	-	-	-	-	-	-	-
人工	総数	15	-	1	4	4	2	2	2	-	-	-
	満22週未満	15	-	1	4	4	2	2	2	-	-	-
	満22～23週	-	-	-	-	-	-	-	-	-	-	-
	満24～27週	-	-	-	-	-	-	-	-	-	-	-
	満28～31週	-	-	-	-	-	-	-	-	-	-	-
	満32～35週	-	-	-	-	-	-	-	-	-	-	-
	満36～39週	-	-	-	-	-	-	-	-	-	-	-
	満40週～	-	-	-	-	-	-	-	-	-	-	-
	不詳	-	-	-	-	-	-	-	-	-	-	-

表 5 - 5 死産数、自然-人工・妊娠期間・母の年齢（5歳階級）・区別

中央区

		総数	14歳 以下	15～ 19歳	20～ 24歳	25～ 29歳	30～ 34歳	35～ 39歳	40～ 44歳	45～ 49歳	50歳 以上	不詳
総数	総数	10	-	-	2	1	4	3	-	-	-	-
	満22週未満	9	-	-	2	1	4	2	-	-	-	-
	満22～23週	-	-	-	-	-	-	-	-	-	-	-
	満24～27週	-	-	-	-	-	-	-	-	-	-	-
	満28～31週	1	-	-	-	-	-	1	-	-	-	-
	満32～35週	-	-	-	-	-	-	-	-	-	-	-
	満36～39週	-	-	-	-	-	-	-	-	-	-	-
	満40週～	-	-	-	-	-	-	-	-	-	-	-
	不詳	-	-	-	-	-	-	-	-	-	-	-
自然	総数	5	-	-	-	1	3	1	-	-	-	-
	満22週未満	4	-	-	-	1	3	-	-	-	-	-
	満22～23週	-	-	-	-	-	-	-	-	-	-	-
	満24～27週	-	-	-	-	-	-	-	-	-	-	-
	満28～31週	1	-	-	-	-	-	1	-	-	-	-
	満32～35週	-	-	-	-	-	-	-	-	-	-	-
	満36～39週	-	-	-	-	-	-	-	-	-	-	-
	満40週～	-	-	-	-	-	-	-	-	-	-	-
	不詳	-	-	-	-	-	-	-	-	-	-	-
人工	総数	5	-	-	2	-	1	2	-	-	-	-
	満22週未満	5	-	-	2	-	1	2	-	-	-	-
	満22～23週	-	-	-	-	-	-	-	-	-	-	-
	満24～27週	-	-	-	-	-	-	-	-	-	-	-
	満28～31週	-	-	-	-	-	-	-	-	-	-	-
	満32～35週	-	-	-	-	-	-	-	-	-	-	-
	満36～39週	-	-	-	-	-	-	-	-	-	-	-
	満40週～	-	-	-	-	-	-	-	-	-	-	-
	不詳	-	-	-	-	-	-	-	-	-	-	-

表 5 - 5 死産数、自然-人工・妊娠期間・母の年齢（5歳階級）・区別

桜 区

		総数	14歳 以下	15～ 19歳	20～ 24歳	25～ 29歳	30～ 34歳	35～ 39歳	40～ 44歳	45～ 49歳	50歳 以上	不詳
総数	総 数	17	-	-	2	10	3	1	1	-	-	-
	満 22 週未満	16	-	-	2	9	3	1	1	-	-	-
	満 22～23 週	1	-	-	-	1	-	-	-	-	-	-
	満 24～27 週	-	-	-	-	-	-	-	-	-	-	-
	満 28～31 週	-	-	-	-	-	-	-	-	-	-	-
	満 32～35 週	-	-	-	-	-	-	-	-	-	-	-
	満 36～39 週	-	-	-	-	-	-	-	-	-	-	-
	満 40 週～	-	-	-	-	-	-	-	-	-	-	-
	不 詳	-	-	-	-	-	-	-	-	-	-	-
自然	総 数	8	-	-	-	5	2	1	-	-	-	-
	満 22 週未満	7	-	-	-	4	2	1	-	-	-	-
	満 22～23 週	1	-	-	-	1	-	-	-	-	-	-
	満 24～27 週	-	-	-	-	-	-	-	-	-	-	-
	満 28～31 週	-	-	-	-	-	-	-	-	-	-	-
	満 32～35 週	-	-	-	-	-	-	-	-	-	-	-
	満 36～39 週	-	-	-	-	-	-	-	-	-	-	-
	満 40 週～	-	-	-	-	-	-	-	-	-	-	-
	不 詳	-	-	-	-	-	-	-	-	-	-	-
人工	総 数	9	-	-	2	5	1	-	1	-	-	-
	満 22 週未満	9	-	-	2	5	1	-	1	-	-	-
	満 22～23 週	-	-	-	-	-	-	-	-	-	-	-
	満 24～27 週	-	-	-	-	-	-	-	-	-	-	-
	満 28～31 週	-	-	-	-	-	-	-	-	-	-	-
	満 32～35 週	-	-	-	-	-	-	-	-	-	-	-
	満 36～39 週	-	-	-	-	-	-	-	-	-	-	-
	満 40 週～	-	-	-	-	-	-	-	-	-	-	-
	不 詳	-	-	-	-	-	-	-	-	-	-	-

表 5 - 5 死産数、自然-人工・妊娠期間・母の年齢（5歳階級）・区別

浦和区

		総数	14歳 以下	15～ 19歳	20～ 24歳	25～ 29歳	30～ 34歳	35～ 39歳	40～ 44歳	45～ 49歳	50歳 以上	不詳
総数	総数	29	-	1	1	6	11	8	2	-	-	-
	満22週未満	22	-	1	1	5	7	6	2	-	-	-
	満22～23週	-	-	-	-	-	-	-	-	-	-	-
	満24～27週	1	-	-	-	-	1	-	-	-	-	-
	満28～31週	2	-	-	-	-	2	-	-	-	-	-
	満32～35週	2	-	-	-	1	-	1	-	-	-	-
	満36～39週	2	-	-	-	-	1	1	-	-	-	-
	満40週～	-	-	-	-	-	-	-	-	-	-	-
	不詳	-	-	-	-	-	-	-	-	-	-	-
自然	総数	20	-	-	-	4	9	5	2	-	-	-
	満22週未満	13	-	-	-	3	5	3	2	-	-	-
	満22～23週	-	-	-	-	-	-	-	-	-	-	-
	満24～27週	1	-	-	-	-	1	-	-	-	-	-
	満28～31週	2	-	-	-	-	2	-	-	-	-	-
	満32～35週	2	-	-	-	1	-	1	-	-	-	-
	満36～39週	2	-	-	-	-	1	1	-	-	-	-
	満40週～	-	-	-	-	-	-	-	-	-	-	-
	不詳	-	-	-	-	-	-	-	-	-	-	-
人工	総数	9	-	1	1	2	2	3	-	-	-	-
	満22週未満	9	-	1	1	2	2	3	-	-	-	-
	満22～23週	-	-	-	-	-	-	-	-	-	-	-
	満24～27週	-	-	-	-	-	-	-	-	-	-	-
	満28～31週	-	-	-	-	-	-	-	-	-	-	-
	満32～35週	-	-	-	-	-	-	-	-	-	-	-
	満36～39週	-	-	-	-	-	-	-	-	-	-	-
	満40週～	-	-	-	-	-	-	-	-	-	-	-
	不詳	-	-	-	-	-	-	-	-	-	-	-

表 5 - 5 死産数、自然-人工・妊娠期間・母の年齢（5歳階級）・区別

南 区

		総数	14歳 以下	15～ 19歳	20～ 24歳	25～ 29歳	30～ 34歳	35～ 39歳	40～ 44歳	45～ 49歳	50歳 以上	不詳
総数	総 数	43	-	5	5	10	9	12	2	-	-	-
	満 22 週未満	35	-	5	3	10	7	8	2	-	-	-
	満 22～23 週	2	-	-	-	-	-	2	-	-	-	-
	満 24～27 週	2	-	-	1	-	-	1	-	-	-	-
	満 28～31 週	-	-	-	-	-	-	-	-	-	-	-
	満 32～35 週	1	-	-	1	-	-	-	-	-	-	-
	満 36～39 週	2	-	-	-	-	1	1	-	-	-	-
	満 40 週～	1	-	-	-	-	1	-	-	-	-	-
	不 詳	-	-	-	-	-	-	-	-	-	-	-
自然	総 数	25	-	-	4	4	8	9	-	-	-	-
	満 22 週未満	17	-	-	2	4	6	5	-	-	-	-
	満 22～23 週	2	-	-	-	-	-	2	-	-	-	-
	満 24～27 週	2	-	-	1	-	-	1	-	-	-	-
	満 28～31 週	-	-	-	-	-	-	-	-	-	-	-
	満 32～35 週	1	-	-	1	-	-	-	-	-	-	-
	満 36～39 週	2	-	-	-	-	1	1	-	-	-	-
	満 40 週～	1	-	-	-	-	1	-	-	-	-	-
	不 詳	-	-	-	-	-	-	-	-	-	-	-
人工	総 数	18	-	5	1	6	1	3	2	-	-	-
	満 22 週未満	18	-	5	1	6	1	3	2	-	-	-
	満 22～23 週	-	-	-	-	-	-	-	-	-	-	-
	満 24～27 週	-	-	-	-	-	-	-	-	-	-	-
	満 28～31 週	-	-	-	-	-	-	-	-	-	-	-
	満 32～35 週	-	-	-	-	-	-	-	-	-	-	-
	満 36～39 週	-	-	-	-	-	-	-	-	-	-	-
	満 40 週～	-	-	-	-	-	-	-	-	-	-	-
	不 詳	-	-	-	-	-	-	-	-	-	-	-

表 5 - 5 死産数、自然-人工・妊娠期間・母の年齢（5歳階級）・区別

緑 区

		総数	14歳 以下	15～ 19歳	20～ 24歳	25～ 29歳	30～ 34歳	35～ 39歳	40～ 44歳	45～ 49歳	50歳 以上	不詳
総数	総 数	25	-	4	5	5	6	3	2	-	-	-
	満 22 週未満	22	-	4	5	4	6	1	2	-	-	-
	満 22～23 週	-	-	-	-	-	-	-	-	-	-	-
	満 24～27 週	-	-	-	-	-	-	-	-	-	-	-
	満 28～31 週	1	-	-	-	-	-	1	-	-	-	-
	満 32～35 週	-	-	-	-	-	-	-	-	-	-	-
	満 36～39 週	1	-	-	-	1	-	-	-	-	-	-
	満 40 週～	1	-	-	-	-	-	1	-	-	-	-
	不 詳	-	-	-	-	-	-	-	-	-	-	-
自然	総 数	10	-	-	-	3	4	3	-	-	-	-
	満 22 週未満	7	-	-	-	2	4	1	-	-	-	-
	満 22～23 週	-	-	-	-	-	-	-	-	-	-	-
	満 24～27 週	-	-	-	-	-	-	-	-	-	-	-
	満 28～31 週	1	-	-	-	-	-	1	-	-	-	-
	満 32～35 週	-	-	-	-	-	-	-	-	-	-	-
	満 36～39 週	1	-	-	-	1	-	-	-	-	-	-
	満 40 週～	1	-	-	-	-	-	1	-	-	-	-
	不 詳	-	-	-	-	-	-	-	-	-	-	-
人工	総 数	15	-	4	5	2	2	-	2	-	-	-
	満 22 週未満	15	-	4	5	2	2	-	2	-	-	-
	満 22～23 週	-	-	-	-	-	-	-	-	-	-	-
	満 24～27 週	-	-	-	-	-	-	-	-	-	-	-
	満 28～31 週	-	-	-	-	-	-	-	-	-	-	-
	満 32～35 週	-	-	-	-	-	-	-	-	-	-	-
	満 36～39 週	-	-	-	-	-	-	-	-	-	-	-
	満 40 週～	-	-	-	-	-	-	-	-	-	-	-
	不 詳	-	-	-	-	-	-	-	-	-	-	-

表 5 - 5 死産数、自然-人工・妊娠期間・母の年齢（5歳階級）・区別

岩槻区

		総数	14歳 以下	15～ 19歳	20～ 24歳	25～ 29歳	30～ 34歳	35～ 39歳	40～ 44歳	45～ 49歳	50歳 以上	不詳
総数	総数	23	-	3	4	5	6	4	1	-	-	-
	満22週未満	20	-	3	4	3	5	4	1	-	-	-
	満22～23週	2	-	-	-	1	1	-	-	-	-	-
	満24～27週	-	-	-	-	-	-	-	-	-	-	-
	満28～31週	-	-	-	-	-	-	-	-	-	-	-
	満32～35週	-	-	-	-	-	-	-	-	-	-	-
	満36～39週	-	-	-	-	-	-	-	-	-	-	-
	満40週～	1	-	-	-	1	-	-	-	-	-	-
	不詳	-	-	-	-	-	-	-	-	-	-	-
自然	総数	10	-	-	-	3	5	2	-	-	-	-
	満22週未満	7	-	-	-	1	4	2	-	-	-	-
	満22～23週	2	-	-	-	1	1	-	-	-	-	-
	満24～27週	-	-	-	-	-	-	-	-	-	-	-
	満28～31週	-	-	-	-	-	-	-	-	-	-	-
	満32～35週	-	-	-	-	-	-	-	-	-	-	-
	満36～39週	-	-	-	-	-	-	-	-	-	-	-
	満40週～	1	-	-	-	1	-	-	-	-	-	-
	不詳	-	-	-	-	-	-	-	-	-	-	-
人工	総数	13	-	3	4	2	1	2	1	-	-	-
	満22週未満	13	-	3	4	2	1	2	1	-	-	-
	満22～23週	-	-	-	-	-	-	-	-	-	-	-
	満24～27週	-	-	-	-	-	-	-	-	-	-	-
	満28～31週	-	-	-	-	-	-	-	-	-	-	-
	満32～35週	-	-	-	-	-	-	-	-	-	-	-
	満36～39週	-	-	-	-	-	-	-	-	-	-	-
	満40週～	-	-	-	-	-	-	-	-	-	-	-
	不詳	-	-	-	-	-	-	-	-	-	-	-

第6節 周産期死亡統計

表6-1 周産期死亡数、妊娠満22週以後の死産—早期新生児死亡・性・死亡月・区別

さいたま市

		総数	1月	2月	3月	4月	5月	6月	7月	8月	9月	10月	11月	12月
総数	総数	47	2	6	3	5	5	1	2	6	5	5	2	5
	男	24	2	1	1	3	4	1	-	3	3	3	1	2
	女	22	-	5	1	2	1	-	2	3	2	2	1	3
	不詳	1	-	-	1	-	-	-	-	-	-	-	-	-
妊娠満22週以後の死産	総数	35	2	4	2	4	4	1	-	5	5	2	2	4
	男	19	2	-	-	2	3	1	-	3	3	2	1	2
	女	15	-	4	1	2	1	-	-	2	2	-	1	2
	不詳	1	-	-	1	-	-	-	-	-	-	-	-	-
早期新生児死亡 (生後1週(7日)未満の死亡)	総数	12	-	2	1	1	1	-	2	1	-	3	-	1
	男	5	-	1	1	1	1	-	-	-	-	1	-	-
	女	7	-	1	-	-	-	-	2	1	-	2	-	1
	不詳	-	-	-	-	-	-	-	-	-	-	-	-	-

西 区

		総数	1月	2月	3月	4月	5月	6月	7月	8月	9月	10月	11月	12月
総数	総数	3	1	-	-	-	1	-	-	-	1	-	-	-
	男	3	1	-	-	-	1	-	-	-	1	-	-	-
	女	-	-	-	-	-	-	-	-	-	-	-	-	-
	不詳	-	-	-	-	-	-	-	-	-	-	-	-	-
妊娠満22週以後の死産	総数	3	1	-	-	-	1	-	-	-	1	-	-	-
	男	3	1	-	-	-	1	-	-	-	1	-	-	-
	女	-	-	-	-	-	-	-	-	-	-	-	-	-
	不詳	-	-	-	-	-	-	-	-	-	-	-	-	-
早期新生児死亡 (生後1週(7日)未満の死亡)	総数	-	-	-	-	-	-	-	-	-	-	-	-	-
	男	-	-	-	-	-	-	-	-	-	-	-	-	-
	女	-	-	-	-	-	-	-	-	-	-	-	-	-
	不詳	-	-	-	-	-	-	-	-	-	-	-	-	-

北 区

		総数	1月	2月	3月	4月	5月	6月	7月	8月	9月	10月	11月	12月
総数	総数	5	-	2	1	-	-	-	1	-	-	-	-	1
	男	-	-	-	-	-	-	-	-	-	-	-	-	-
	女	5	-	2	1	-	-	-	1	-	-	-	-	1
	不詳	-	-	-	-	-	-	-	-	-	-	-	-	-
妊娠満22週以後の死産	総数	4	-	2	1	-	-	-	-	-	-	-	-	1
	男	-	-	-	-	-	-	-	-	-	-	-	-	-
	女	4	-	2	1	-	-	-	-	-	-	-	-	1
	不詳	-	-	-	-	-	-	-	-	-	-	-	-	-
早期新生児死亡 (生後1週(7日)未満の死亡)	総数	1	-	-	-	-	-	-	1	-	-	-	-	-
	男	-	-	-	-	-	-	-	-	-	-	-	-	-
	女	1	-	-	-	-	-	-	1	-	-	-	-	-
	不詳	-	-	-	-	-	-	-	-	-	-	-	-	-

表6-1 周産期死亡数、妊娠満22週以後の死産—早期新生児死亡・性・死亡月・区別

大宮区		総数	1月	2月	3月	4月	5月	6月	7月	8月	9月	10月	11月	12月
総数	総数	2	-	-	-	-	-	-	-	2	-	-	-	-
	男	-	-	-	-	-	-	-	-	-	-	-	-	-
	女	2	-	-	-	-	-	-	-	2	-	-	-	-
妊娠満22週以後の死産	総数	1	-	-	-	-	-	-	-	1	-	-	-	-
	男	-	-	-	-	-	-	-	-	-	-	-	-	-
	女	1	-	-	-	-	-	-	-	1	-	-	-	-
早期新生児死亡 (生後1週(7日)未満の死亡)	総数	1	-	-	-	-	-	-	-	1	-	-	-	-
	男	-	-	-	-	-	-	-	-	-	-	-	-	-
	女	1	-	-	-	-	-	-	-	1	-	-	-	-
	不詳	-	-	-	-	-	-	-	-	-	-	-	-	-
見沼区		総数	1月	2月	3月	4月	5月	6月	7月	8月	9月	10月	11月	12月
総数	総数	4	-	-	-	-	-	-	-	1	1	-	-	2
	男	1	-	-	-	-	-	-	-	-	-	-	-	1
	女	3	-	-	-	-	-	-	-	1	1	-	-	1
妊娠満22週以後の死産	総数	4	-	-	-	-	-	-	-	1	1	-	-	2
	男	1	-	-	-	-	-	-	-	-	-	-	-	1
	女	3	-	-	-	-	-	-	-	1	1	-	-	1
早期新生児死亡 (生後1週(7日)未満の死亡)	総数	-	-	-	-	-	-	-	-	-	-	-	-	-
	男	-	-	-	-	-	-	-	-	-	-	-	-	-
	女	-	-	-	-	-	-	-	-	-	-	-	-	-
	不詳	-	-	-	-	-	-	-	-	-	-	-	-	-
中央区		総数	1月	2月	3月	4月	5月	6月	7月	8月	9月	10月	11月	12月
総数	総数	3	-	-	1	-	-	-	-	-	-	1	1	-
	男	2	-	-	1	-	-	-	-	-	-	-	1	-
	女	1	-	-	-	-	-	-	-	-	-	1	-	-
妊娠満22週以後の死産	総数	1	-	-	-	-	-	-	-	-	-	-	1	-
	男	1	-	-	-	-	-	-	-	-	-	-	1	-
	女	-	-	-	-	-	-	-	-	-	-	-	-	-
早期新生児死亡 (生後1週(7日)未満の死亡)	総数	2	-	-	1	-	-	-	-	-	-	1	-	-
	男	1	-	-	1	-	-	-	-	-	-	-	-	-
	女	1	-	-	-	-	-	-	-	-	-	1	-	-
	不詳	-	-	-	-	-	-	-	-	-	-	-	-	-

表6-1 周産期死亡数、妊娠満22週以後の死産—早期新生児死亡・性・死亡月・区別

桜 区

		総数	1月	2月	3月	4月	5月	6月	7月	8月	9月	10月	11月	12月
総数	総数	4	-	1	-	1	1	-	-	-	-	1	-	-
	男	4	-	1	-	1	1	-	-	-	-	1	-	-
	女	-	-	-	-	-	-	-	-	-	-	-	-	-
妊娠満22週以後の死産	総数	1	-	-	-	1	-	-	-	-	-	-	-	-
	男	1	-	-	-	1	-	-	-	-	-	-	-	-
	女	-	-	-	-	-	-	-	-	-	-	-	-	-
早期新生児死亡 (生後1週(7日)未満の死亡)	総数	3	-	1	-	-	1	-	-	-	-	1	-	-
	男	3	-	1	-	-	1	-	-	-	-	1	-	-
	女	-	-	-	-	-	-	-	-	-	-	-	-	-
	不詳	-	-	-	-	-	-	-	-	-	-	-	-	-

浦和区

		総数	1月	2月	3月	4月	5月	6月	7月	8月	9月	10月	11月	12月
総数	総数	8	-	1	-	2	-	1	-	-	1	1	-	2
	男	3	-	-	-	-	-	1	-	-	-	1	-	1
	女	5	-	1	-	2	-	-	-	-	1	-	-	1
妊娠満22週以後の死産	総数	7	-	1	-	2	-	1	-	-	1	1	-	1
	男	3	-	-	-	-	-	1	-	-	-	1	-	1
	女	4	-	1	-	2	-	-	-	-	1	-	-	-
早期新生児死亡 (生後1週(7日)未満の死亡)	総数	1	-	-	-	-	-	-	-	-	-	-	-	1
	男	-	-	-	-	-	-	-	-	-	-	-	-	-
	女	1	-	-	-	-	-	-	-	-	-	-	-	1
	不詳	-	-	-	-	-	-	-	-	-	-	-	-	-

南 区

		総数	1月	2月	3月	4月	5月	6月	7月	8月	9月	10月	11月	12月
総数	総数	10	-	-	1	2	1	-	-	1	2	2	1	-
	男	6	-	-	-	2	-	-	-	1	2	1	-	-
	女	3	-	-	-	-	1	-	-	-	-	1	1	-
妊娠満22週以後の死産	総数	8	-	-	1	1	1	-	-	1	2	1	1	-
	男	5	-	-	-	1	-	-	-	1	2	1	-	-
	女	2	-	-	-	-	1	-	-	-	-	-	1	-
早期新生児死亡 (生後1週(7日)未満の死亡)	総数	2	-	-	-	1	-	-	-	-	-	1	-	-
	男	1	-	-	-	1	-	-	-	-	-	-	-	-
	女	1	-	-	-	-	-	-	-	-	-	1	-	-
	不詳	-	-	-	-	-	-	-	-	-	-	-	-	-

表 6 - 1 周産期死亡数、妊娠満 2 2 週以後の死産—早期新生児死亡・性・死亡月・区別

緑 区

		総 数	1 月	2 月	3 月	4 月	5 月	6 月	7 月	8 月	9 月	10 月	11 月	12 月
総数	総数	3	1	-	-	-	-	-	-	2	-	-	-	-
	男	3	1	-	-	-	-	-	-	2	-	-	-	-
	女	-	-	-	-	-	-	-	-	-	-	-	-	-
妊娠満 2 2 週以後の死産	総数	3	1	-	-	-	-	-	-	2	-	-	-	-
	男	3	1	-	-	-	-	-	-	2	-	-	-	-
	女	-	-	-	-	-	-	-	-	-	-	-	-	-
早期新生児死亡 (生後1週(7日)未満の死亡)	総数	-	-	-	-	-	-	-	-	-	-	-	-	-
	男	-	-	-	-	-	-	-	-	-	-	-	-	-
	女	-	-	-	-	-	-	-	-	-	-	-	-	-
	不詳	-	-	-	-	-	-	-	-	-	-	-	-	-

岩槻区

		総 数	1 月	2 月	3 月	4 月	5 月	6 月	7 月	8 月	9 月	10 月	11 月	12 月
総数	総数	5	-	2	-	-	2	-	1	-	-	-	-	-
	男	2	-	-	-	-	2	-	-	-	-	-	-	-
	女	3	-	2	-	-	-	-	1	-	-	-	-	-
妊娠満 2 2 週以後の死産	総数	3	-	1	-	-	2	-	-	-	-	-	-	-
	男	2	-	-	-	-	2	-	-	-	-	-	-	-
	女	1	-	1	-	-	-	-	-	-	-	-	-	-
早期新生児死亡 (生後1週(7日)未満の死亡)	総数	2	-	1	-	-	-	-	1	-	-	-	-	-
	男	-	-	-	-	-	-	-	-	-	-	-	-	-
	女	2	-	1	-	-	-	-	1	-	-	-	-	-
	不詳	-	-	-	-	-	-	-	-	-	-	-	-	-

表 6 - 2 周産期死亡数、母側病態・母の年齢（5歳階級）別

	総数	14歳以下	15～19歳	20～24歳	25～29歳	30～34歳	35～39歳	40～44歳	45～49歳	50歳以上	不詳	周産期死亡率 出産千対
総数	47	-	-	2	14	19	10	2	-	-	-	4.3
P00-P04 母体側要因並びに妊娠及び分娩の合併症により影響を受けた胎児及び新生児	27	-	-	1	6	13	6	1	-	-	-	2.5
P00 現在の妊娠とは無関係の場合もありうる母体の病態により影響を受けた胎児及び新生児	8	-	-	-	1	5	2	-	-	-	-	0.7
P01 母体の妊娠合併症により影響を受けた胎児及び新生児	7	-	-	-	2	3	2	-	-	-	-	0.6
P02 胎盤、臍帯及び卵膜の合併症により影響を受けた胎児及び新生児	12	-	-	1	3	5	2	1	-	-	-	1.1
P03 その他の合併症により影響を受けた胎児及び新生児	-	-	-	-	-	-	-	-	-	-	-	-
P04 胎盤または母乳を介して有害な影響を受けた胎児及び新生児	-	-	-	-	-	-	-	-	-	-	-	-
P99 母体に原因なし	20	-	-	1	8	6	4	1	-	-	-	1.8

※注：出産数は出生数＋妊娠満22週以後の死産数

表 6-3 周産期死亡数、児側病態別

	周産期死亡数			周産期死亡率 (出産千対)	妊娠満22週以後の死産率 (出産千対)	早期新生児死亡率 (出生千対)
	総数	妊娠満22週以後の死産数	早期新生児死亡数			
総数	47	35	12	4.3	3.2	1.1
XVI 周産期に発生した病態 (P00-P04 除く)	36	32	4	3.3	2.9	0.4
P05-P08 妊娠期間及び胎児発育に関連する障害	2	1	1	0.2	0.1	0.1
P10-P15 出産外傷	-	-	-	-	-	-
P20-P29 周産期に特異的な呼吸障害及び心血管障害	3	-	3	0.3	-	0.3
P35-P39 周産期に特異的な感染症	1	1	-	0.1	0.1	-
P50-P61 胎児及び新生児の出血性障害及び血液障害	1	1	-	0.1	0.1	-
P70-P74 胎児及び新生児に特異的な一過性の内分泌障害及び代謝障害	-	-	-	-	-	-
P76-P78 胎児及び新生児の消化器系障害	-	-	-	-	-	-
P80-P83 胎児及び新生児の外皮及び体温調節に関連する病態	-	-	-	-	-	-
P90-P96 周産期に発生したその他の障害	29	29	-	2.7	2.7	-
XVII 先天奇形、変形及び染色体異常	11	3	8	1.0	0.3	0.7
Q00-Q07 神経系の先天奇形	2	-	2	0.2	-	0.2
Q10-Q18 眼、耳、顔面及び頸部の先天奇形	-	-	-	-	-	-
Q20-Q28 循環器系の先天奇形	3	-	3	0.3	-	0.3
Q30-Q34 呼吸器系の先天奇形	2	1	1	0.2	0.1	0.1
Q35-Q37 唇裂及び口蓋裂	-	-	-	-	-	-
Q38-Q45 消化器系のその他の先天奇形	-	-	-	-	-	-
Q50-Q56 生殖器の先天奇形	-	-	-	-	-	-
Q60-Q64 腎尿路系の先天奇形	-	-	-	-	-	-
Q65-Q79 筋骨格系の先天奇形及び変形	1	1	-	0.1	0.1	-
Q80-Q89 その他の先天奇形	1	1	-	0.1	0.1	-
Q90-Q99 染色体異常、他に分類されないもの	2	-	2	0.2	-	0.2
I 感染症及び寄生虫症	-	-	-	-	-	-
II 新生物	-	-	-	-	-	-
III 血液及び造血器の疾患並びに免疫機構の障害	-	-	-	-	-	-
IV 内分泌、栄養及び代謝疾患	-	-	-	-	-	-

表 6-3 周産期死亡数、児側病態別

	周産期死亡数			周産期死亡率 (出産千対)	妊娠満 22 週以後の死産率 (出産千対)	早期新生児死亡率 (出生千対)
	総 数	妊娠満 22 週以後の死産数	早期新生児死亡数			
V 精神及び行動の障害	-	-	-	-	-	-
VI 神経系の疾患	-	-	-	-	-	-
VII 眼及び付属器の疾患	-	-	-	-	-	-
VIII 耳及び乳様突起の疾患	-	-	-	-	-	-
IX 循環器系の疾患	-	-	-	-	-	-
X 呼吸器系の疾患	-	-	-	-	-	-
X I 消化器系の疾患	-	-	-	-	-	-
X II 皮膚及び皮下組織の疾患	-	-	-	-	-	-
X III 筋骨格系及び結合組織の疾患	-	-	-	-	-	-
X IV 腎尿路生殖器系の疾患	-	-	-	-	-	-
X VIII 症状、徴候及び異常臨床所見・異常検査所見で他に分類されないもの	-	-	-	-	-	-
X IX 損傷、中毒及びその他の外因の影響	-	-	-	-	-	-
X X 傷病及び死亡の外因	-	-	-	-	-	-

※注：出産数は出生数+妊娠満 22 週以後の死産数

第7節 婚姻統計

表7-1 婚姻件数、届出月・区別

	総数	1月	2月	3月	4月	5月	6月	7月	8月	9月	10月	11月	12月
さいたま市	7,113	469	567	726	518	583	482	736	485	475	661	780	631
西 区	479	32	24	59	35	35	29	49	28	30	51	67	40
北 区	896	65	76	104	64	75	53	90	54	65	81	99	70
大宮区	734	48	61	71	51	57	47	74	46	63	66	92	58
見沼区	756	55	67	79	55	59	58	88	57	47	53	79	59
中央区	601	33	46	50	40	63	32	66	47	39	56	73	56
桜 区	563	45	44	58	52	54	35	53	43	32	47	52	48
浦和区	788	38	61	69	66	55	54	85	51	60	79	95	75
南 区	1,205	71	103	119	77	90	97	120	85	70	130	124	119
緑 区	571	46	36	63	41	52	42	55	43	40	42	54	57
岩槻区	520	36	49	54	37	43	35	56	31	29	56	45	49

表7-2 婚姻件数、夫妻の一方が日本人と結婚した外国人の国籍・区別

	国 籍	婚 姻 数											
		さいたま市	西区	北区	大宮区	見沼区	中央区	桜区	浦和区	南区	緑区	岩槻区	
夫妻の一方が外国	総 数	446	23	63	81	55	17	37	38	60	22	50	
夫日本・妻外国	総 数	374	17	56	69	49	13	32	29	47	18	44	
	韓国・朝鮮	55	1	10	10	4	1	4	5	7	5	8	
	中 国	197	12	28	43	26	7	11	13	26	6	25	
	フィリピン	85	3	15	10	11	2	11	9	11	4	9	
	タ イ	13	-	1	1	5	2	1	1	-	1	1	
	米 国	1	-	-	1	-	-	-	-	-	-	-	
	英 国	-	-	-	-	-	-	-	-	-	-	-	
	ブラジル	2	-	-	-	-	-	2	-	-	-	-	
	ペ ル ー	1	-	-	-	1	-	-	-	-	-	-	
その他の国	20	1	2	4	2	1	3	1	3	2	1		
妻日本・夫外国	総 数	72	6	7	12	6	4	5	9	13	4	6	
	韓国・朝鮮	18	-	3	1	2	1	2	3	4	-	2	
	中 国	16	1	1	4	2	-	-	3	-	2	3	
	フィリピン	1	-	-	-	-	-	-	-	1	-	-	
	タ イ	-	-	-	-	-	-	-	-	-	-	-	
	米 国	2	-	-	1	-	-	-	1	-	-	-	
	英 国	4	-	-	1	-	1	-	1	-	1	-	
	ブラジル	3	2	-	1	-	-	-	-	-	-	-	
	ペ ル ー	-	-	-	-	-	-	-	-	-	-	-	
その他の国	28	3	3	4	2	2	3	1	8	1	1		

表7-3 婚姻件数、夫の年齢（5歳階級）・妻の年齢（5歳階級）・夫の初婚-再婚・妻の初婚-再婚・区別

さいたま市

妻の年齢		夫の年齢																			
		総数		19歳以下		20～24歳		25～29歳		30～34歳		35～39歳		40～44歳		45～49歳		50歳以上		不詳	
		初婚	再婚	初婚	再婚	初婚	再婚	初婚	再婚	初婚	再婚	初婚	再婚	初婚	再婚	初婚	再婚	初婚	再婚	初婚	再婚
総数	初婚	4,638	477	38	-	480	7	1,876	43	1,431	114	580	140	158	79	43	52	32	42	-	-
	再婚	400	426	-	-	18	4	76	14	138	55	76	93	38	73	24	52	30	135	-	-
19以下	初婚	76	3	26	-	29	1	16	-	2	2	2	-	1	-	-	-	-	-	-	-
	再婚	-	1	-	-	-	-	-	-	-	-	-	1	-	-	-	-	-	-	-	-
20～24	初婚	836	85	10	-	330	5	331	18	116	24	34	22	10	7	4	5	1	4	-	-
	再婚	12	9	-	-	6	3	4	-	-	1	2	2	-	2	-	-	-	1	-	-
25～29	初婚	2,146	133	2	-	103	1	1,254	20	617	38	135	38	23	20	9	11	3	5	-	-
	再婚	71	39	-	-	6	-	31	9	27	15	3	9	2	2	1	1	1	3	-	-
30～34	初婚	1,154	133	-	-	16	-	244	5	588	38	243	50	49	23	8	10	6	7	-	-
	再婚	114	78	-	-	4	1	23	3	53	23	22	28	8	13	2	4	2	6	-	-
35～39	初婚	354	79	-	-	2	-	30	-	101	12	153	25	48	23	14	13	6	6	-	-
	再婚	116	102	-	-	1	-	13	2	44	11	33	46	16	21	5	14	4	8	-	-
40～44	初婚	57	24	-	-	-	-	1	-	7	-	11	4	24	6	7	6	7	8	-	-
	再婚	49	63	-	-	1	-	5	-	11	5	13	5	10	22	6	10	3	21	-	-
45～49	初婚	9	11	-	-	-	-	-	-	-	-	1	1	2	-	1	6	5	4	-	-
	再婚	14	53	-	-	-	-	-	-	2	-	2	2	-	10	7	18	3	23	-	-
50以上	初婚	6	9	-	-	-	-	-	-	-	-	1	-	1	-	-	1	4	8	-	-
	再婚	24	81	-	-	-	-	-	-	1	-	1	-	2	3	3	5	17	73	-	-
不詳	初婚	-	-	-	-	-	-	-	-	-	-	-	-	-	-	-	-	-	-	-	-
	再婚	-	-	-	-	-	-	-	-	-	-	-	-	-	-	-	-	-	-	-	-

※注1：婚姻件数は平成19年に結婚生活に入り届け出たもの

注2：年齢は同居時年齢

表 7-3 婚姻件数、夫の年齢（5歳階級）・妻の年齢（5歳階級）・夫の初婚-再婚・妻の初婚-再婚・区別

西 区

妻の年齢		夫の年齢																			
		総 数		19歳以下		20～24歳		25～29歳		30～34歳		35～39歳		40～44歳		45～49歳		50歳以上		不 詳	
		初婚	再婚	初婚	再婚	初婚	再婚	初婚	再婚	初婚	再婚	初婚	再婚	初婚	再婚	初婚	再婚	初婚	再婚	初婚	再婚
総 数	初婚	311	26	2	-	44	2	111	3	101	11	41	5	9	3	1	2	2	-	-	-
	再婚	41	33	-	-	1	-	6	3	20	4	3	7	3	9	6	4	2	6	-	-
19以下	初婚	4	-	1	-	2	-	1	-	-	-	-	-	-	-	-	-	-	-	-	-
	再婚	-	-	-	-	-	-	-	-	-	-	-	-	-	-	-	-	-	-	-	-
20～24	初婚	60	5	1	-	28	2	20	-	10	3	1	-	-	-	-	-	-	-	-	-
	再婚	1	-	-	-	1	-	-	-	-	-	-	-	-	-	-	-	-	-	-	-
25～29	初婚	142	10	-	-	12	-	76	3	38	4	15	2	1	-	-	1	-	-	-	-
	再婚	8	2	-	-	-	-	3	1	4	-	1	1	-	-	-	-	-	-	-	-
30～34	初婚	87	7	-	-	2	-	13	-	49	4	15	1	6	2	1	-	1	-	-	-
	再婚	13	6	-	-	-	-	1	2	9	1	1	2	-	1	2	-	-	-	-	-
35～39	初婚	18	3	-	-	-	-	1	-	4	-	10	1	2	1	-	1	1	-	-	-
	再婚	12	11	-	-	-	-	1	-	6	3	-	4	2	4	3	-	-	-	-	-
40～44	初婚	-	-	-	-	-	-	-	-	-	-	-	-	-	-	-	-	-	-	-	-
	再婚	4	5	-	-	-	-	1	-	1	-	1	-	-	4	1	1	-	-	-	-
45～49	初婚	-	1	-	-	-	-	-	-	-	-	-	1	-	-	-	-	-	-	-	-
	再婚	-	5	-	-	-	-	-	-	-	-	-	-	-	-	3	-	2	-	-	-
50以上	初婚	-	-	-	-	-	-	-	-	-	-	-	-	-	-	-	-	-	-	-	-
	再婚	3	4	-	-	-	-	-	-	-	-	-	-	1	-	-	-	2	4	-	-
不 詳	初婚	-	-	-	-	-	-	-	-	-	-	-	-	-	-	-	-	-	-	-	-
	再婚	-	-	-	-	-	-	-	-	-	-	-	-	-	-	-	-	-	-	-	-

※注 1：婚姻件数は平成19年に結婚生活に入り届け出たもの

注 2：年齢は同居時年齢

表7-3 婚姻件数、夫の年齢（5歳階級）・妻の年齢（5歳階級）・夫の初婚-再婚・妻の初婚-再婚・区別

北 区

妻の年齢		夫の年齢																			
		総 数		19歳以下		20～24歳		25～29歳		30～34歳		35～39歳		40～44歳		45～49歳		50歳以上		不 詳	
		初婚	再婚	初婚	再婚	初婚	再婚	初婚	再婚	初婚	再婚	初婚	再婚	初婚	再婚	初婚	再婚	初婚	再婚	初婚	再婚
総 数	初婚	582	53	4	-	66	-	223	4	189	17	72	16	21	6	6	4	1	6	-	-
	再婚	50	60	-	-	-	1	8	2	10	9	17	9	2	12	5	7	8	20	-	-
19以下	初婚	11	1	3	-	6	-	1	-	-	1	-	-	1	-	-	-	-	-	-	-
	再婚	-	-	-	-	-	-	-	-	-	-	-	-	-	-	-	-	-	-	-	-
20～24	初婚	107	12	1	-	49	-	37	3	14	7	4	1	-	-	2	-	-	1	-	-
	再婚	2	3	-	-	-	-	2	-	-	-	-	1	-	1	-	-	-	1	-	-
25～29	初婚	260	12	-	-	10	-	155	-	74	4	17	5	2	1	2	1	-	1	-	-
	再婚	7	6	-	-	-	-	3	2	2	2	-	-	-	-	1	-	1	2	-	-
30～34	初婚	150	14	-	-	1	-	25	1	83	3	29	5	10	2	2	3	-	-	-	-
	再婚	14	18	-	-	-	1	2	-	4	5	7	4	-	5	-	-	1	3	-	-
35～39	初婚	46	9	-	-	-	-	4	-	17	2	19	5	6	2	-	-	-	-	-	-
	再婚	16	8	-	-	-	-	1	-	4	2	9	3	1	-	-	1	1	2	-	-
40～44	初婚	7	3	-	-	-	-	1	-	1	-	3	-	1	1	-	-	1	2	-	-
	再婚	2	4	-	-	-	-	-	-	-	-	-	-	1	2	1	2	-	-	-	-
45～49	初婚	-	-	-	-	-	-	-	-	-	-	-	-	-	-	-	-	-	-	-	-
	再婚	3	9	-	-	-	-	-	-	-	-	1	1	-	3	2	2	-	3	-	-
50以上	初婚	1	2	-	-	-	-	-	-	-	-	-	-	1	-	-	-	-	2	-	-
	再婚	6	12	-	-	-	-	-	-	-	-	-	-	-	1	1	2	5	9	-	-
不 詳	初婚	-	-	-	-	-	-	-	-	-	-	-	-	-	-	-	-	-	-	-	-
	再婚	-	-	-	-	-	-	-	-	-	-	-	-	-	-	-	-	-	-	-	-

※注1：婚姻件数は平成19年に結婚生活に入り届け出たもの

注2：年齢は同居時年齢

表7-3 婚姻件数、夫の年齢（5歳階級）・妻の年齢（5歳階級）・夫の初婚-再婚・妻の初婚-再婚・区別

大宮区

妻の年齢		夫の年齢																			
		総数		19歳以下		20～24歳		25～29歳		30～34歳		35～39歳		40～44歳		45～49歳		50歳以上		不詳	
		初婚	再婚	初婚	再婚	初婚	再婚	初婚	再婚	初婚	再婚	初婚	再婚	初婚	再婚	初婚	再婚	初婚	再婚	初婚	再婚
総数	初婚	464	50	-	-	44	-	190	3	147	8	51	15	21	10	4	6	7	8	-	-
	再婚	41	50	-	-	2	-	5	1	14	2	9	14	4	5	2	12	5	16	-	-
19以下	初婚	1	-	-	-	-	-	1	-	-	-	-	-	-	-	-	-	-	-	-	-
	再婚	-	-	-	-	-	-	-	-	-	-	-	-	-	-	-	-	-	-	-	-
20～24	初婚	90	12	-	-	32	-	38	2	12	2	3	3	4	2	-	3	1	-	-	-
	再婚	-	1	-	-	-	-	-	-	-	-	-	1	-	-	-	-	-	-	-	-
25～29	初婚	221	14	-	-	10	-	123	1	70	4	13	4	5	2	-	2	-	1	-	-
	再婚	9	6	-	-	1	-	1	1	5	1	1	3	1	1	-	-	-	-	-	-
30～34	初婚	107	11	-	-	2	-	26	-	54	2	18	5	4	3	-	-	3	1	-	-
	再婚	12	8	-	-	1	-	2	-	4	-	2	4	3	1	-	2	-	1	-	-
35～39	初婚	38	6	-	-	-	-	2	-	10	-	17	2	6	1	3	1	-	2	-	-
	再婚	13	16	-	-	-	-	2	-	5	-	4	6	-	2	-	6	2	2	-	-
40～44	初婚	4	4	-	-	-	-	-	-	1	-	-	1	2	2	1	-	-	1	-	-
	再婚	4	8	-	-	-	-	-	-	-	1	2	-	-	1	1	1	1	5	-	-
45～49	初婚	1	-	-	-	-	-	-	-	-	-	-	-	-	-	-	-	1	-	-	-
	再婚	2	4	-	-	-	-	-	-	-	-	-	-	-	-	1	2	1	2	-	-
50以上	初婚	2	3	-	-	-	-	-	-	-	-	-	-	-	-	-	-	2	3	-	-
	再婚	1	7	-	-	-	-	-	-	-	-	-	-	-	-	1	1	6	-	-	-
不詳	初婚	-	-	-	-	-	-	-	-	-	-	-	-	-	-	-	-	-	-	-	-
	再婚	-	-	-	-	-	-	-	-	-	-	-	-	-	-	-	-	-	-	-	-

※注1：婚姻件数は平成19年に結婚生活に入り届け出たもの

注2：年齢は同居時年齢

表7-3 婚姻件数、夫の年齢（5歳階級）・妻の年齢（5歳階級）・夫の初婚-再婚・妻の初婚-再婚・区別

見沼区

妻の年齢		夫の年齢																			
		総数		19歳以下		20～24歳		25～29歳		30～34歳		35～39歳		40～44歳		45～49歳		50歳以上		不詳	
		初婚	再婚	初婚	再婚	初婚	再婚	初婚	再婚	初婚	再婚	初婚	再婚	初婚	再婚	初婚	再婚	初婚	再婚	初婚	再婚
総数	初婚	462	62	7	-	63	2	190	2	131	9	50	24	17	12	4	9	-	4	-	-
	再婚	47	66	-	-	3	2	4	1	21	13	10	12	6	8	1	7	2	23	-	-
19以下	初婚	11	1	5	-	4	1	1	-	-	-	1	-	-	-	-	-	-	-	-	-
	再婚	-	1	-	-	-	-	-	-	-	-	-	1	-	-	-	-	-	-	-	-
20～24	初婚	89	9	2	-	45	1	27	1	11	2	4	4	-	1	-	-	-	-	-	-
	再婚	2	2	-	-	2	2	-	-	-	-	-	-	-	-	-	-	-	-	-	-
25～29	初婚	214	16	-	-	11	-	127	1	58	2	13	7	3	4	2	1	-	1	-	-
	再婚	8	8	-	-	1	-	2	-	4	7	1	1	-	-	-	-	-	-	-	-
30～34	初婚	107	21	-	-	3	-	27	-	51	4	19	10	6	4	1	1	-	2	-	-
	再婚	17	7	-	-	-	-	1	-	8	4	4	3	4	-	-	-	-	-	-	-
35～39	初婚	39	10	-	-	-	-	8	-	10	1	12	3	8	3	1	3	-	-	-	-
	再婚	13	16	-	-	-	-	1	1	7	1	4	6	1	5	-	3	-	-	-	-
40～44	初婚	2	2	-	-	-	-	-	-	1	-	1	-	-	-	-	2	-	-	-	-
	再婚	4	8	-	-	-	-	-	-	1	1	1	-	1	2	-	1	1	4	-	-
45～49	初婚	-	3	-	-	-	-	-	-	-	-	-	-	-	-	-	2	-	1	-	-
	再婚	1	7	-	-	-	-	-	-	-	-	1	-	1	-	2	1	3	-	-	-
50以上	初婚	-	-	-	-	-	-	-	-	-	-	-	-	-	-	-	-	-	-	-	-
	再婚	2	17	-	-	-	-	-	-	1	-	-	-	-	-	1	1	-	16	-	-
不詳	初婚	-	-	-	-	-	-	-	-	-	-	-	-	-	-	-	-	-	-	-	-
	再婚	-	-	-	-	-	-	-	-	-	-	-	-	-	-	-	-	-	-	-	-

※注1：婚姻件数は平成19年に結婚生活に入り届け出たもの

注2：年齢は同居時年齢

表7-3 婚姻件数、夫の年齢（5歳階級）・妻の年齢（5歳階級）・夫の初婚-再婚・妻の初婚-再婚・区別

中央区

妻の年齢		夫の年齢																			
		総数		19歳以下		20～24歳		25～29歳		30～34歳		35～39歳		40～44歳		45～49歳		50歳以上		不詳	
		初婚	再婚	初婚	再婚	初婚	再婚	初婚	再婚	初婚	再婚	初婚	再婚	初婚	再婚	初婚	再婚	初婚	再婚	初婚	再婚
総数	初婚	416	44	1	-	33	-	189	2	128	8	53	12	8	10	1	7	3	5	-	-
	再婚	25	29	-	-	1	-	3	3	12	5	2	8	3	3	2	1	2	9	-	-
19以下	初婚	4	-	1	-	2	-	1	-	-	-	-	-	-	-	-	-	-	-	-	-
	再婚	-	-	-	-	-	-	-	-	-	-	-	-	-	-	-	-	-	-	-	-
20～24	初婚	61	5	-	-	19	-	28	2	10	-	4	1	-	1	-	-	-	1	-	-
	再婚	2	-	-	-	1	-	-	-	-	-	1	-	-	-	-	-	-	-	-	-
25～29	初婚	214	8	-	-	11	-	137	-	58	3	8	2	-	2	-	-	-	1	-	-
	再婚	2	4	-	-	-	-	2	2	-	1	-	1	-	-	-	-	-	-	-	-
30～34	初婚	98	11	-	-	1	-	22	-	50	4	23	5	2	1	-	1	-	-	-	-
	再婚	8	5	-	-	-	-	-	1	8	2	-	2	-	-	-	-	-	-	-	-
35～39	初婚	34	14	-	-	-	-	1	-	10	1	18	3	3	5	1	4	1	1	-	-
	再婚	6	9	-	-	-	-	-	-	3	2	-	5	2	1	1	1	-	-	-	-
40～44	初婚	5	5	-	-	-	-	-	-	-	-	-	1	3	1	-	1	2	2	-	-
	再婚	5	4	-	-	-	-	1	-	1	-	1	-	1	1	1	-	-	3	-	-
45～49	初婚	-	1	-	-	-	-	-	-	-	-	-	-	-	-	-	1	-	-	-	-
	再婚	-	1	-	-	-	-	-	-	-	-	-	-	-	1	-	-	-	-	-	-
50以上	初婚	-	-	-	-	-	-	-	-	-	-	-	-	-	-	-	-	-	-	-	-
	再婚	2	6	-	-	-	-	-	-	-	-	-	-	-	-	-	-	2	6	-	-
不詳	初婚	-	-	-	-	-	-	-	-	-	-	-	-	-	-	-	-	-	-	-	-
	再婚	-	-	-	-	-	-	-	-	-	-	-	-	-	-	-	-	-	-	-	-

※注1：婚姻件数は平成19年に結婚生活に入り届け出たもの

注2：年齢は同居時年齢

表7-3 婚姻件数、夫の年齢（5歳階級）・妻の年齢（5歳階級）・夫の初婚-再婚・妻の初婚-再婚・区別

桜区

妻の年齢		夫の年齢																			
		総数		19歳以下		20～24歳		25～29歳		30～34歳		35～39歳		40～44歳		45～49歳		50歳以上		不詳	
		初婚	再婚	初婚	再婚	初婚	再婚	初婚	再婚	初婚	再婚	初婚	再婚	初婚	再婚	初婚	再婚	初婚	再婚	初婚	再婚
総数	初婚	364	27	6	-	31	1	143	2	110	9	49	7	16	5	7	2	2	1	-	-
	再婚	34	25	-	-	1	-	10	-	11	2	6	6	3	4	2	5	1	8	-	-
19以下	初婚	7	-	4	-	2	-	1	-	-	-	-	-	-	-	-	-	-	-	-	-
	再婚	-	-	-	-	-	-	-	-	-	-	-	-	-	-	-	-	-	-	-	-
20～24	初婚	56	3	1	-	13	1	27	1	7	-	6	1	2	-	-	-	-	-	-	-
	再婚	2	1	-	-	-	-	1	-	-	-	1	-	-	1	-	-	-	-	-	-
25～29	初婚	178	12	1	-	13	-	95	1	54	5	13	2	1	3	1	1	-	-	-	-
	再婚	6	3	-	-	-	-	5	-	1	-	-	2	-	-	-	1	-	-	-	-
30～34	初婚	83	6	-	-	2	-	16	-	43	2	17	2	3	1	2	-	-	1	-	-
	再婚	6	5	-	-	-	-	1	-	4	1	1	2	-	-	-	2	-	-	-	-
35～39	初婚	28	4	-	-	1	-	4	-	5	2	11	1	3	1	2	-	2	-	-	-
	再婚	13	3	-	-	-	-	3	-	4	-	4	1	2	1	-	-	-	1	-	-
40～44	初婚	9	1	-	-	-	-	-	-	1	-	1	1	6	-	1	-	-	-	-	-
	再婚	4	4	-	-	1	-	-	-	2	1	-	1	1	2	-	-	-	-	-	-
45～49	初婚	3	-	-	-	-	-	-	-	-	-	1	-	1	-	1	-	-	-	-	-
	再婚	2	4	-	-	-	-	-	-	-	-	-	-	-	-	2	2	-	2	-	-
50以上	初婚	-	1	-	-	-	-	-	-	-	-	-	-	-	-	-	1	-	-	-	-
	再婚	1	5	-	-	-	-	-	-	-	-	-	-	-	-	-	-	1	5	-	-
不詳	初婚	-	-	-	-	-	-	-	-	-	-	-	-	-	-	-	-	-	-	-	-
	再婚	-	-	-	-	-	-	-	-	-	-	-	-	-	-	-	-	-	-	-	-

※注1：婚姻件数は平成19年に結婚生活に入り届け出たもの

注2：年齢は同居時年齢

表7-3 婚姻件数、夫の年齢（5歳階級）・妻の年齢（5歳階級）・夫の初婚-再婚・妻の初婚-再婚・区別

浦和区

妻の年齢		夫の年齢																			
		総数		19歳以下		20～24歳		25～29歳		30～34歳		35～39歳		40～44歳		45～49歳		50歳以上		不詳	
		初婚	再婚	初婚	再婚	初婚	再婚	初婚	再婚	初婚	再婚	初婚	再婚	初婚	再婚	初婚	再婚	初婚	再婚	初婚	再婚
総数	初婚	557	63	1	-	30	-	235	9	179	12	86	18	17	9	4	6	5	9	-	-
	再婚	34	28	-	-	1	-	8	1	9	7	5	5	6	3	1	2	4	10	-	-
19以下	初婚	3	1	1	-	-	-	1	-	-	1	1	-	-	-	-	-	-	-	-	-
	再婚	-	-	-	-	-	-	-	-	-	-	-	-	-	-	-	-	-	-	-	-
20～24	初婚	79	8	-	-	21	-	44	3	10	-	3	2	1	1	-	-	-	2	-	-
	再婚	-	1	-	-	-	-	-	-	-	1	-	-	-	-	-	-	-	-	-	-
25～29	初婚	266	17	-	-	9	-	156	4	84	5	14	4	2	2	1	2	-	-	-	-
	再婚	6	3	-	-	-	-	4	1	2	1	-	-	-	1	-	-	-	-	-	-
30～34	初婚	157	21	-	-	-	-	31	2	72	6	46	7	6	4	1	1	1	1	-	-
	再婚	7	5	-	-	1	-	3	-	1	3	1	2	-	-	-	-	1	-	-	-
35～39	初婚	42	10	-	-	-	-	3	-	10	-	22	5	5	2	1	2	1	1	-	-
	再婚	12	7	-	-	-	-	1	-	4	1	2	3	4	2	-	-	1	1	-	-
40～44	初婚	8	1	-	-	-	-	-	-	3	-	-	-	3	-	1	1	1	-	-	-
	再婚	5	5	-	-	-	-	-	-	1	1	1	-	2	-	1	1	-	3	-	-
45～49	初婚	1	3	-	-	-	-	-	-	-	-	-	-	-	-	-	-	1	3	-	-
	再婚	1	4	-	-	-	-	-	-	1	-	-	-	-	-	-	1	-	3	-	-
50以上	初婚	1	2	-	-	-	-	-	-	-	-	-	-	-	-	-	-	1	2	-	-
	再婚	3	3	-	-	-	-	-	-	-	-	1	-	-	-	-	-	2	3	-	-
不詳	初婚	-	-	-	-	-	-	-	-	-	-	-	-	-	-	-	-	-	-	-	-
	再婚	-	-	-	-	-	-	-	-	-	-	-	-	-	-	-	-	-	-	-	-

※注1：婚姻件数は平成19年に結婚生活に入り届け出たもの

注2：年齢は同居時年齢

表7-3 婚姻件数、夫の年齢（5歳階級）・妻の年齢（5歳階級）・夫の初婚-再婚・妻の初婚-再婚・区別

南 区

妻の年齢		夫の年齢																			
		総 数		19歳以下		20～24歳		25～29歳		30～34歳		35～39歳		40～44歳		45～49歳		50歳以上		不 詳	
		初婚	再婚	初婚	再婚	初婚	再婚	初婚	再婚	初婚	再婚	初婚	再婚	初婚	再婚	初婚	再婚	初婚	再婚	初婚	再婚
総 数	初婚	818	64	6	-	69	-	339	8	259	13	102	21	31	11	8	6	4	5	-	-
	再婚	52	60	-	-	4	-	14	3	15	5	10	15	5	14	2	3	2	20	-	-
19以下	初婚	15	-	5	-	5	-	4	-	1	-	-	-	-	-	-	-	-	-	-	-
	再婚	-	-	-	-	-	-	-	-	-	-	-	-	-	-	-	-	-	-	-	-
20～24	初婚	124	12	1	-	52	-	50	3	13	4	5	3	2	1	1	1	-	-	-	-
	再婚	-	-	-	-	-	-	-	-	-	-	-	-	-	-	-	-	-	-	-	-
25～29	初婚	392	19	-	-	10	-	232	5	120	4	24	6	4	2	1	1	1	1	-	-
	再婚	11	5	-	-	3	-	5	2	2	2	-	1	1	-	-	-	-	-	-	-
30～34	初婚	211	19	-	-	2	-	48	-	104	3	45	9	10	4	1	2	1	1	-	-
	再婚	14	11	-	-	-	-	7	-	7	2	-	5	-	3	-	-	-	1	-	-
35～39	初婚	65	10	-	-	-	-	5	-	21	2	25	2	10	4	4	1	-	1	-	-
	再婚	12	11	-	-	1	-	2	1	4	-	3	7	1	2	1	-	-	1	-	-
40～44	初婚	8	2	-	-	-	-	-	-	-	-	3	1	4	-	1	-	-	1	-	-
	再婚	10	13	-	-	-	-	-	-	1	1	6	2	3	6	-	-	-	4	-	-
45～49	初婚	2	1	-	-	-	-	-	-	-	-	-	-	1	-	-	1	1	-	-	-
	再婚	4	10	-	-	-	-	-	-	1	-	1	-	-	2	1	3	1	5	-	-
50以上	初婚	1	1	-	-	-	-	-	-	-	-	-	-	-	-	-	-	1	1	-	-
	再婚	1	10	-	-	-	-	-	-	-	-	-	-	-	1	-	-	1	9	-	-
不 詳	初婚	-	-	-	-	-	-	-	-	-	-	-	-	-	-	-	-	-	-	-	-
	再婚	-	-	-	-	-	-	-	-	-	-	-	-	-	-	-	-	-	-	-	-

※注1：婚姻件数は平成19年に結婚生活に入り届け出たもの

注2：年齢は同居時年齢

表7-3 婚姻件数、夫の年齢（5歳階級）・妻の年齢（5歳階級）・夫の初婚-再婚・妻の初婚-再婚・区別

緑 区

妻の年齢		夫の年齢																			
		総 数		19歳以下		20～24歳		25～29歳		30～34歳		35～39歳		40～44歳		45～49歳		50歳以上		不 詳	
		初婚	再婚	初婚	再婚	初婚	再婚	初婚	再婚	初婚	再婚	初婚	再婚	初婚	再婚	初婚	再婚	初婚	再婚	初婚	再婚
総 数	初婚	368	38	5	-	51	1	148	3	104	12	43	10	10	5	4	5	3	2	-	-
	再婚	39	37	-	-	2	-	10	-	11	5	8	9	3	8	2	6	3	9	-	-
19以下	初婚	6	-	1	-	2	-	3	-	-	-	-	-	-	-	-	-	-	-	-	-
	再婚	-	-	-	-	-	-	-	-	-	-	-	-	-	-	-	-	-	-	-	-
20～24	初婚	91	7	3	-	37	-	32	1	16	2	1	4	1	-	1	-	-	-	-	-
	再婚	2	-	-	-	1	-	1	-	-	-	-	-	-	-	-	-	-	-	-	-
25～29	初婚	154	11	1	-	11	1	92	1	36	4	11	2	2	2	-	1	1	-	-	-
	再婚	7	2	-	-	1	-	2	-	4	1	-	-	-	-	-	-	-	1	-	-
30～34	初婚	88	12	-	-	1	-	20	1	46	6	19	3	2	1	-	1	-	-	-	-
	再婚	11	6	-	-	-	-	4	-	1	2	5	1	1	2	-	-	-	1	-	-
35～39	初婚	22	5	-	-	-	-	1	-	6	-	10	1	3	2	1	1	1	1	-	-
	再婚	10	14	-	-	-	-	2	-	5	2	3	7	-	3	-	2	-	-	-	-
40～44	初婚	6	2	-	-	-	-	-	-	-	-	1	-	2	-	2	1	1	1	-	-
	再婚	4	4	-	-	-	-	1	-	1	-	-	1	1	2	-	-	1	1	-	-
45～49	初婚	-	1	-	-	-	-	-	-	-	-	-	-	-	-	-	1	-	-	-	-
	再婚	1	4	-	-	-	-	-	-	-	-	-	-	-	1	1	3	-	-	-	-
50以上	初婚	1	-	-	-	-	-	-	-	-	-	1	-	-	-	-	-	-	-	-	-
	再婚	4	7	-	-	-	-	-	-	-	-	-	-	1	-	1	1	2	6	-	-
不 詳	初婚	-	-	-	-	-	-	-	-	-	-	-	-	-	-	-	-	-	-	-	-
	再婚	-	-	-	-	-	-	-	-	-	-	-	-	-	-	-	-	-	-	-	-

※注1：婚姻件数は平成19年に結婚生活に入り届け出たもの

注2：年齢は同居時年齢

表 7-3 婚姻件数、夫の年齢（5歳階級）・妻の年齢（5歳階級）・夫の初婚-再婚・妻の初婚-再婚・区別

岩槻区

妻の年齢		夫の年齢																			
		総数		19歳以下		20～24歳		25～29歳		30～34歳		35～39歳		40～44歳		45～49歳		50歳以上		不詳	
		初婚	再婚	初婚	再婚	初婚	再婚	初婚	再婚	初婚	再婚	初婚	再婚	初婚	再婚	初婚	再婚	初婚	再婚	初婚	再婚
総数	初婚	296	50	6	-	49	1	108	7	83	15	33	12	8	8	4	5	5	2	-	-
	再婚	37	38	-	-	3	1	8	-	15	3	6	8	3	7	1	5	1	14	-	-
19以下	初婚	14	-	5	-	6	-	2	-	1	-	-	-	-	-	-	-	-	-	-	-
	再婚	-	-	-	-	-	-	-	-	-	-	-	-	-	-	-	-	-	-	-	-
20～24	初婚	79	12	1	-	34	1	28	2	13	4	3	3	-	1	-	1	-	-	-	-
	再婚	1	1	-	-	1	1	-	-	-	-	-	-	-	-	-	-	-	-	-	-
25～29	初婚	105	14	-	-	6	-	61	4	25	3	7	4	3	2	2	1	1	-	-	-
	再婚	7	-	-	-	-	-	4	-	3	-	-	-	-	-	-	-	-	-	-	-
30～34	初婚	66	11	-	-	2	-	16	1	36	4	12	3	-	1	-	1	-	1	-	-
	再婚	12	7	-	-	2	-	2	-	7	3	1	3	-	1	-	-	-	-	-	-
35～39	初婚	22	8	-	-	1	-	1	-	8	4	9	2	2	2	1	-	-	-	-	-
	再婚	9	7	-	-	-	-	-	-	2	-	4	4	3	1	-	1	-	1	-	-
40～44	初婚	8	4	-	-	-	-	-	-	-	-	2	-	3	2	1	1	2	1	-	-
	再婚	7	8	-	-	-	-	2	-	3	-	1	1	-	2	1	4	-	1	-	-
45～49	初婚	2	1	-	-	-	-	-	-	-	-	-	-	-	-	1	2	-	-	-	-
	再婚	-	5	-	-	-	-	-	-	-	-	-	-	-	2	-	-	-	3	-	-
50以上	初婚	-	-	-	-	-	-	-	-	-	-	-	-	-	-	-	-	-	-	-	-
	再婚	1	10	-	-	-	-	-	-	-	-	-	-	-	1	-	-	1	9	-	-
不詳	初婚	-	-	-	-	-	-	-	-	-	-	-	-	-	-	-	-	-	-	-	-
	再婚	-	-	-	-	-	-	-	-	-	-	-	-	-	-	-	-	-	-	-	-

※注1：婚姻件数は平成19年に結婚生活に入り届け出たもの

注2：年齢は同居時年齢

第8節 離婚統計

表8-1 離婚件数、届出月・区別

	総数	1月	2月	3月	4月	5月	6月	7月	8月	9月	10月	11月	12月
さいたま市	2,222	163	178	192	200	223	192	188	181	161	170	182	192
西 区	148	10	14	14	12	21	6	7	13	13	11	11	16
北 区	246	20	17	19	20	29	24	19	23	14	18	22	21
大宮区	214	11	15	24	18	19	27	12	14	19	23	19	13
見沼区	287	16	25	30	25	28	26	30	20	22	18	22	25
中央区	160	12	15	12	14	20	9	20	12	11	9	15	11
桜 区	201	9	12	16	23	25	15	22	17	14	11	19	18
浦和区	218	23	15	16	18	15	17	24	12	17	17	21	23
南 区	355	31	30	28	30	40	28	24	28	23	31	28	34
緑 区	185	12	13	19	19	9	16	14	25	12	14	16	16
岩槻区	208	19	22	14	21	17	24	16	17	16	18	9	15

表 8-2 離婚件数、夫の年齢（5歳階級）・妻の年齢（5歳階級）・区別

さいたま市

妻の年齢	夫の年齢											
	総数	19歳以下	20～24歳	25～29歳	30～34歳	35～39歳	40～44歳	45～49歳	50～54歳	55～59歳	60歳以上	不詳
総数	2,222	4	87	296	441	440	307	236	150	140	121	-
19歳以下	17	3	6	6	1	1	-	-	-	-	-	-
20～24歳	170	-	56	73	27	7	3	3	-	1	-	-
25～29歳	388	1	19	171	126	39	16	8	4	4	-	-
30～34歳	496	-	5	38	225	159	46	17	3	-	3	-
35～39歳	436	-	1	4	53	195	114	41	12	10	6	-
40～44歳	282	-	-	2	8	29	110	76	30	14	13	-
45～49歳	182	-	-	1	1	8	16	71	53	24	8	-
50～54歳	101	-	-	-	-	2	1	18	35	36	9	-
55～59歳	80	-	-	1	-	-	-	2	12	41	24	-
60歳以上	70	-	-	-	-	-	1	-	1	10	58	-
不詳	-	-	-	-	-	-	-	-	-	-	-	-

※年齢は別居時年齢

西 区

妻の年齢	夫の年齢											
	総数	19歳以下	20～24歳	25～29歳	30～34歳	35～39歳	40～44歳	45～49歳	50～54歳	55～59歳	60歳以上	不詳
総数	148	-	7	22	32	24	27	20	7	7	2	-
19歳以下	-	-	-	-	-	-	-	-	-	-	-	-
20～24歳	17	-	5	7	3	1	1	-	-	-	-	-
25～29歳	20	-	1	11	5	1	2	-	-	-	-	-
30～34歳	36	-	1	4	19	7	4	1	-	-	-	-
35～39歳	33	-	-	-	4	13	11	5	-	-	-	-
40～44歳	21	-	-	-	-	1	8	10	1	1	-	-
45～49歳	8	-	-	-	1	-	-	3	2	2	-	-
50～54歳	6	-	-	-	-	1	-	1	3	1	-	-
55～59歳	5	-	-	-	-	-	-	-	1	3	1	-
60歳以上	2	-	-	-	-	-	1	-	-	-	1	-
不詳	-	-	-	-	-	-	-	-	-	-	-	-

※年齢は別居時年齢

北 区

妻の年齢	夫の年齢											
	総数	19歳以下	20～24歳	25～29歳	30～34歳	35～39歳	40～44歳	45～49歳	50～54歳	55～59歳	60歳以上	不詳
総数	246	-	14	44	43	42	35	21	23	13	11	-
19歳以下	2	-	1	1	-	-	-	-	-	-	-	-
20～24歳	21	-	8	9	3	1	-	-	-	-	-	-
25～29歳	49	-	3	26	12	5	2	-	1	-	-	-
30～34歳	56	-	2	5	24	16	6	2	1	-	-	-
35～39歳	42	-	-	2	4	15	13	2	4	1	1	-
40～44歳	29	-	-	1	-	5	10	7	2	1	3	-
45～49歳	20	-	-	-	-	-	4	7	6	3	-	-
50～54歳	13	-	-	-	-	-	-	3	6	4	-	-
55～59歳	6	-	-	-	-	-	-	-	3	3	-	-
60歳以上	8	-	-	-	-	-	-	-	-	1	7	-
不詳	-	-	-	-	-	-	-	-	-	-	-	-

※年齢は別居時年齢

表 8-2 離婚件数、夫の年齢（5歳階級）・妻の年齢（5歳階級）・区別

大宮区

妻の年齢	夫の年齢											
	総数	19歳以下	20～24歳	25～29歳	30～34歳	35～39歳	40～44歳	45～49歳	50～54歳	55～59歳	60歳以上	不詳
総数	214	1	5	27	45	40	34	23	13	13	13	-
19歳以下	-	-	-	-	-	-	-	-	-	-	-	-
20～24歳	10	-	2	8	-	-	-	-	-	-	-	-
25～29歳	47	1	2	16	18	3	2	4	1	-	-	-
30～34歳	61	-	1	3	24	20	7	3	1	-	2	-
35～39歳	39	-	-	-	3	14	14	6	1	-	1	-
40～44歳	21	-	-	-	-	3	9	3	3	2	1	-
45～49歳	16	-	-	-	-	-	2	6	4	4	-	-
50～54歳	6	-	-	-	-	-	-	1	3	2	-	-
55～59歳	6	-	-	-	-	-	-	-	-	3	3	-
60歳以上	8	-	-	-	-	-	-	-	-	2	6	-
不詳	-	-	-	-	-	-	-	-	-	-	-	-

※年齢は別居時年齢

見沼区

妻の年齢	夫の年齢											
	総数	19歳以下	20～24歳	25～29歳	30～34歳	35～39歳	40～44歳	45～49歳	50～54歳	55～59歳	60歳以上	不詳
総数	287	1	13	33	59	53	40	29	26	14	19	-
19歳以下	1	1	-	-	-	-	-	-	-	-	-	-
20～24歳	27	-	10	11	4	1	1	-	-	-	-	-
25～29歳	52	-	2	18	19	10	3	-	-	-	-	-
30～34歳	56	-	1	3	28	13	8	3	-	-	-	-
35～39歳	46	-	-	-	7	21	12	3	2	-	1	-
40～44歳	36	-	-	-	1	7	12	10	4	-	2	-
45～49歳	30	-	-	-	-	1	4	9	8	5	3	-
50～54歳	16	-	-	-	-	-	-	4	8	3	1	-
55～59歳	13	-	-	1	-	-	-	-	3	5	4	-
60歳以上	10	-	-	-	-	-	-	-	1	1	8	-
不詳	-	-	-	-	-	-	-	-	-	-	-	-

※年齢は別居時年齢

中央区

妻の年齢	夫の年齢											
	総数	19歳以下	20～24歳	25～29歳	30～34歳	35～39歳	40～44歳	45～49歳	50～54歳	55～59歳	60歳以上	不詳
総数	160	-	6	24	29	37	20	19	3	16	6	-
19歳以下	3	-	-	2	1	-	-	-	-	-	-	-
20～24歳	12	-	4	4	2	2	-	-	-	-	-	-
25～29歳	30	-	2	14	6	5	1	1	-	1	-	-
30～34歳	37	-	-	4	16	13	4	-	-	-	-	-
35～39歳	31	-	-	-	4	16	6	3	1	1	-	-
40～44歳	18	-	-	-	-	1	8	6	-	3	-	-
45～49歳	11	-	-	-	-	-	-	6	1	3	1	-
50～54歳	8	-	-	-	-	-	1	3	-	3	1	-
55～59歳	6	-	-	-	-	-	-	-	1	5	-	-
60歳以上	4	-	-	-	-	-	-	-	-	-	4	-
不詳	-	-	-	-	-	-	-	-	-	-	-	-

※年齢は別居時年齢

表 8 - 2 離婚件数、夫の年齢（5歳階級）・妻の年齢（5歳階級）・区別

桜 区

妻の年齢	夫の年齢											
	総数	19歳以下	20～24歳	25～29歳	30～34歳	35～39歳	40～44歳	45～49歳	50～54歳	55～59歳	60歳以上	不詳
総 数	201	-	14	25	38	35	28	24	10	12	15	-
19歳以下	1	-	-	1	-	-	-	-	-	-	-	-
20～24歳	20	-	12	5	2	-	1	-	-	-	-	-
25～29歳	33	-	2	14	14	2	-	1	-	-	-	-
30～34歳	37	-	-	4	18	7	5	2	1	-	-	-
35～39歳	43	-	-	-	3	23	11	2	2	1	1	-
40～44歳	21	-	-	-	1	2	8	8	-	1	1	-
45～49歳	19	-	-	1	-	-	3	9	4	1	1	-
50～54歳	12	-	-	-	-	1	-	2	2	6	1	-
55～59歳	5	-	-	-	-	-	-	-	1	3	1	-
60歳以上	10	-	-	-	-	-	-	-	-	-	10	-
不 詳	-	-	-	-	-	-	-	-	-	-	-	-

※年齢は別居時年齢

浦和区

妻の年齢	夫の年齢											
	総数	19歳以下	20～24歳	25～29歳	30～34歳	35～39歳	40～44歳	45～49歳	50～54歳	55～59歳	60歳以上	不詳
総 数	218	-	3	28	39	46	30	20	20	18	14	-
19歳以下	1	-	-	-	-	1	-	-	-	-	-	-
20～24歳	11	-	2	5	-	1	-	2	-	1	-	-
25～29歳	35	-	1	15	14	1	3	-	1	-	-	-
30～34歳	44	-	-	8	18	16	2	-	-	-	-	-
35～39歳	49	-	-	-	7	24	10	4	-	4	-	-
40～44歳	29	-	-	-	-	2	15	6	3	2	1	-
45～49歳	20	-	-	-	-	1	-	7	11	1	-	-
50～54歳	12	-	-	-	-	-	-	1	3	3	5	-
55～59歳	8	-	-	-	-	-	-	-	2	4	2	-
60歳以上	9	-	-	-	-	-	-	-	-	3	6	-
不 詳	-	-	-	-	-	-	-	-	-	-	-	-

※年齢は別居時年齢

南 区

妻の年齢	夫の年齢											
	総数	19歳以下	20～24歳	25～29歳	30～34歳	35～39歳	40～44歳	45～49歳	50～54歳	55～59歳	60歳以上	不詳
総 数	355	1	12	45	77	78	45	41	26	19	11	-
19歳以下	5	1	3	1	-	-	-	-	-	-	-	-
20～24歳	22	-	6	11	4	-	-	1	-	-	-	-
25～29歳	56	-	2	29	17	4	1	1	1	1	-	-
30～34歳	79	-	-	2	42	30	4	1	-	-	-	-
35～39歳	80	-	1	2	11	35	20	9	1	-	1	-
40～44歳	51	-	-	-	3	4	20	12	9	1	2	-
45～49歳	31	-	-	-	-	5	-	14	9	2	1	-
50～54歳	11	-	-	-	-	-	-	2	5	4	-	-
55～59歳	15	-	-	-	-	-	-	1	1	10	3	-
60歳以上	5	-	-	-	-	-	-	-	-	1	4	-
不 詳	-	-	-	-	-	-	-	-	-	-	-	-

※年齢は別居時年齢

表 8 - 2 離婚件数、夫の年齢（5歳階級）・妻の年齢（5歳階級）・区別

緑 区

妻の年齢	夫の年齢											
	総数	19歳以下	20～24歳	25～29歳	30～34歳	35～39歳	40～44歳	45～49歳	50～54歳	55～59歳	60歳以上	不詳
総 数	185	1	8	20	40	44	20	13	16	10	13	-
19歳以下	2	1	1	-	-	-	-	-	-	-	-	-
20～24歳	13	-	5	5	2	1	-	-	-	-	-	-
25～29歳	30	-	2	11	11	4	-	1	-	1	-	-
30～34歳	43	-	-	3	21	19	-	-	-	-	-	-
35～39歳	34	-	-	-	5	16	9	2	1	-	1	-
40～44歳	29	-	-	1	1	3	10	5	6	1	2	-
45～49歳	15	-	-	-	-	1	1	5	7	-	1	-
50～54歳	8	-	-	-	-	-	-	-	2	5	1	-
55～59歳	7	-	-	-	-	-	-	-	-	2	5	-
60歳以上	4	-	-	-	-	-	-	-	-	1	3	-
不 詳	-	-	-	-	-	-	-	-	-	-	-	-

※年齢は別居時年齢

岩槻区

妻の年齢	夫の年齢											
	総数	19歳以下	20～24歳	25～29歳	30～34歳	35～39歳	40～44歳	45～49歳	50～54歳	55～59歳	60歳以上	不詳
総 数	208	-	5	28	39	41	28	26	6	18	17	-
19歳以下	2	-	1	1	-	-	-	-	-	-	-	-
20～24歳	17	-	2	8	7	-	-	-	-	-	-	-
25～29歳	36	-	2	17	10	4	2	-	-	1	-	-
30～34歳	47	-	-	2	15	18	6	5	-	-	1	-
35～39歳	39	-	-	-	5	18	8	5	-	3	-	-
40～44歳	27	-	-	-	2	1	10	9	2	2	1	-
45～49歳	12	-	-	-	-	-	2	5	1	3	1	-
50～54歳	9	-	-	-	-	-	-	1	3	5	-	-
55～59歳	9	-	-	-	-	-	-	1	-	3	5	-
60歳以上	10	-	-	-	-	-	-	-	-	1	9	-
不 詳	-	-	-	-	-	-	-	-	-	-	-	-

※年齢は別居時年齢

表 8-3 離婚件数、種類・同居期間・区別

さいたま市

	総数	同居期間									
		1年未満	1～2年	2～3年	3～4年	4～5年	5～10年	10～15年	15～20年	20年以上	不詳
総数 数	2,222	154	173	155	152	113	516	310	212	301	136
割合	100.0	6.9	7.8	7.0	6.8	5.1	23.2	14.0	9.5	13.5	6.1
協議 数	1,953	143	154	137	133	99	441	275	187	263	121
割合	100.0	7.3	7.9	7.0	6.8	5.1	22.6	14.1	9.6	13.5	6.2
調停 数	210	8	15	16	17	11	62	22	22	25	12
割合	100.0	3.8	7.1	7.6	8.1	5.2	29.5	10.5	10.5	11.9	5.7
審判 数	-	-	-	-	-	-	-	-	-	-	-
割合	-	-	-	-	-	-	-	-	-	-	-
和解 数	37	2	4	2	1	1	10	8	1	6	2
割合	100.0	5.4	10.8	5.4	2.7	2.7	27.0	21.6	2.7	16.2	5.4
請求 数	-	-	-	-	-	-	-	-	-	-	-
認諾 割合	-	-	-	-	-	-	-	-	-	-	-
判決 数	22	1	-	-	1	2	3	5	2	7	1
割合	100.0	4.5	-	-	4.5	9.1	13.6	22.7	9.1	31.8	4.5

西 区

	総数	同居期間									
		1年未満	1～2年	2～3年	3～4年	4～5年	5～10年	10～15年	15～20年	20年以上	不詳
総数 数	148	7	9	11	16	7	26	29	13	21	9
割合	100.0	4.7	6.1	7.4	10.8	4.7	17.6	19.6	8.8	14.2	6.1
協議 数	126	5	6	10	12	7	22	27	10	20	7
割合	100.0	4.0	4.8	7.9	9.5	5.6	17.5	21.4	7.9	15.9	5.6
調停 数	16	2	3	1	3	-	4	1	2	-	-
割合	100.0	12.5	18.8	6.3	18.8	-	25.0	6.3	12.5	-	-
審判 数	-	-	-	-	-	-	-	-	-	-	-
割合	-	-	-	-	-	-	-	-	-	-	-
和解 数	1	-	-	-	-	-	-	-	-	-	1
割合	100.0	-	-	-	-	-	-	-	-	-	100.0
請求 数	-	-	-	-	-	-	-	-	-	-	-
認諾 割合	-	-	-	-	-	-	-	-	-	-	-
判決 数	5	-	-	-	1	-	-	1	1	1	1
割合	100.0	-	-	-	20.0	-	-	20.0	20.0	20.0	20.0

表 8-3 離婚件数、種類・同居期間・区別

北 区

	総数	同 居 期 間									
		1年 未満	1～ 2年	2～ 3年	3～ 4年	4～ 5年	5～ 10年	10～ 15年	15～ 20年	20年 以上	不詳
総数 数	246	20	23	23	16	11	47	33	27	30	16
割合	100.0	8.1	9.3	9.3	6.5	4.5	19.1	13.4	11.0	12.2	6.5
協議 数	216	19	20	19	14	10	40	31	23	25	15
割合	100.0	8.8	9.3	8.8	6.5	4.6	18.5	14.4	10.6	11.6	6.9
調停 数	24	-	3	4	2	1	4	1	4	4	1
割合	100.0	-	12.5	16.7	8.3	4.2	16.7	4.2	16.7	16.7	4.2
審判 数	-	-	-	-	-	-	-	-	-	-	-
割合	-	-	-	-	-	-	-	-	-	-	-
和解 数	6	1	-	-	-	-	3	1	-	1	-
割合	100.0	16.7	-	-	-	-	50.0	16.7	-	16.7	-
請求 認諾 数	-	-	-	-	-	-	-	-	-	-	-
割合	-	-	-	-	-	-	-	-	-	-	-
判決 数	-	-	-	-	-	-	-	-	-	-	-
割合	-	-	-	-	-	-	-	-	-	-	-

大宮区

	総数	同 居 期 間									
		1年 未満	1～ 2年	2～ 3年	3～ 4年	4～ 5年	5～ 10年	10～ 15年	15～ 20年	20年 以上	不詳
総数 数	214	19	15	14	15	15	57	25	19	28	7
割合	100.0	8.9	7.0	6.5	7.0	7.0	26.6	11.7	8.9	13.1	3.3
協議 数	187	18	13	14	13	13	48	21	16	25	6
割合	100.0	9.6	7.0	7.5	7.0	7.0	25.7	11.2	8.6	13.4	3.2
調停 数	15	-	-	-	2	1	5	2	3	2	-
割合	100.0	-	-	-	13.3	6.7	33.3	13.3	20.0	13.3	-
審判 数	-	-	-	-	-	-	-	-	-	-	-
割合	-	-	-	-	-	-	-	-	-	-	-
和解 数	9	1	2	-	-	-	4	1	-	-	1
割合	100.0	11.1	22.2	-	-	-	44.4	11.1	-	-	11.1
請求 認諾 数	-	-	-	-	-	-	-	-	-	-	-
割合	-	-	-	-	-	-	-	-	-	-	-
判決 数	3	-	-	-	-	1	-	1	-	1	-
割合	100.0	-	-	-	-	33.3	-	33.3	-	33.3	-

表 8-3 離婚件数、種類・同居期間・区別

見沼区

	総数	同居期間									
		1年未満	1～2年	2～3年	3～4年	4～5年	5～10年	10～15年	15～20年	20年以上	不詳
総数 数	287	12	24	17	23	10	78	33	21	46	23
割合	100.0	4.2	8.4	5.9	8.0	3.5	27.2	11.5	7.3	16.0	8.0
協議 数	241	12	22	16	22	8	64	26	16	35	20
割合	100.0	5.0	9.1	6.6	9.1	3.3	26.6	10.8	6.6	14.5	8.3
調停 数	36	-	1	1	1	2	12	5	5	6	3
割合	100.0	-	2.8	2.8	2.8	5.6	33.3	13.9	13.9	16.7	8.3
審判 数	-	-	-	-	-	-	-	-	-	-	-
割合	-	-	-	-	-	-	-	-	-	-	-
和解 数	7	-	1	-	-	-	2	1	-	3	-
割合	100.0	-	14.3	-	-	-	28.6	14.3	-	42.9	-
請求 数	-	-	-	-	-	-	-	-	-	-	-
認諾 割合	-	-	-	-	-	-	-	-	-	-	-
判決 数	3	-	-	-	-	-	-	1	-	2	-
割合	100.0	-	-	-	-	-	-	33.3	-	66.7	-

中央区

	総数	同居期間									
		1年未満	1～2年	2～3年	3～4年	4～5年	5～10年	10～15年	15～20年	20年以上	不詳
総数 数	160	11	25	5	7	12	32	19	12	20	17
割合	100.0	6.9	15.6	3.1	4.4	7.5	20.0	11.9	7.5	12.5	10.6
協議 数	147	11	23	4	6	9	28	19	12	19	16
割合	100.0	7.5	15.6	2.7	4.1	6.1	19.0	12.9	8.2	12.9	10.9
調停 数	11	-	2	1	1	2	3	-	-	1	1
割合	100.0	-	18.2	9.1	9.1	18.2	27.3	-	-	9.1	9.1
審判 数	-	-	-	-	-	-	-	-	-	-	-
割合	-	-	-	-	-	-	-	-	-	-	-
和解 数	1	-	-	-	-	1	-	-	-	-	-
割合	100.0	-	-	-	-	100.0	-	-	-	-	-
請求 数	-	-	-	-	-	-	-	-	-	-	-
認諾 割合	-	-	-	-	-	-	-	-	-	-	-
判決 数	1	-	-	-	-	-	1	-	-	-	-
割合	100.0	-	-	-	-	-	100.0	-	-	-	-

表 8 - 3 離婚件数、種類・同居期間・区別

桜 区

	総数	同 居 期 間									
		1年 未満	1～ 2年	2～ 3年	3～ 4年	4～ 5年	5～ 10年	10～ 15年	15～ 20年	20年 以上	不詳
総数 数	201	9	17	16	10	14	37	34	21	28	15
割合	100.0	4.5	8.5	8.0	5.0	7.0	18.4	16.9	10.4	13.9	7.5
協議 数	178	9	15	16	10	12	30	31	17	25	13
割合	100.0	5.1	8.4	9.0	5.6	6.7	16.9	17.4	9.6	14.0	7.3
調停 数	19	-	2	-	-	2	6	2	3	2	2
割合	100.0	-	10.5	-	-	10.5	31.6	10.5	15.8	10.5	10.5
審判 数	-	-	-	-	-	-	-	-	-	-	-
割合	-	-	-	-	-	-	-	-	-	-	-
和解 数	3	-	-	-	-	-	1	-	1	1	-
割合	100.0	-	-	-	-	-	33.3	-	33.3	33.3	-
請求 認諾 数	-	-	-	-	-	-	-	-	-	-	-
割合	-	-	-	-	-	-	-	-	-	-	-
判決 数	1	-	-	-	-	-	-	1	-	-	-
割合	100.0	-	-	-	-	-	-	100.0	-	-	-

浦和区

	総数	同 居 期 間									
		1年 未満	1～ 2年	2～ 3年	3～ 4年	4～ 5年	5～ 10年	10～ 15年	15～ 20年	20年 以上	不詳
総数 数	218	14	18	13	14	6	47	32	21	36	17
割合	100.0	6.4	8.3	6.0	6.4	2.8	21.6	14.7	9.6	16.5	7.8
協議 数	197	14	17	13	13	6	42	27	19	30	16
割合	100.0	7.1	8.6	6.6	6.6	3.0	21.3	13.7	9.6	15.2	8.1
調停 数	14	-	-	-	1	-	4	3	2	3	1
割合	100.0	-	-	-	7.1	-	28.6	21.4	14.3	21.4	7.1
審判 数	-	-	-	-	-	-	-	-	-	-	-
割合	-	-	-	-	-	-	-	-	-	-	-
和解 数	3	-	1	-	-	-	-	1	-	1	-
割合	100.0	-	33.3	-	-	-	-	33.3	-	33.3	-
請求 認諾 数	-	-	-	-	-	-	-	-	-	-	-
割合	-	-	-	-	-	-	-	-	-	-	-
判決 数	4	-	-	-	-	-	1	1	-	2	-
割合	100.0	-	-	-	-	-	25.0	25.0	-	50.0	-

表 8-3 離婚件数、種類・同居期間・区別

南 区

	総数	同 居 期 間									
		1年 未満	1～ 2年	2～ 3年	3～ 4年	4～ 5年	5～ 10年	10～ 15年	15～ 20年	20年 以上	不詳
総数 数	355	29	16	28	27	18	105	42	35	45	10
割合	100.0	8.2	4.5	7.9	7.6	5.1	29.6	11.8	9.9	12.7	2.8
協議 数	313	26	16	24	21	16	91	36	33	41	9
割合	100.0	8.3	5.1	7.7	6.7	5.1	29.1	11.5	10.5	13.1	2.9
調停 数	35	3	-	3	5	2	14	2	1	4	1
割合	100.0	8.6	-	8.6	14.3	5.7	40.0	5.7	2.9	11.4	2.9
審判 数	-	-	-	-	-	-	-	-	-	-	-
割合	-	-	-	-	-	-	-	-	-	-	-
和解 数	6	-	-	1	1	-	-	4	-	-	-
割合	100.0	-	-	16.7	16.7	-	-	66.7	-	-	-
請求 認諾 数	-	-	-	-	-	-	-	-	-	-	-
割合	-	-	-	-	-	-	-	-	-	-	-
判決 数	1	-	-	-	-	-	-	-	1	-	-
割合	100.0	-	-	-	-	-	-	-	100.0	-	-

緑 区

	総数	同 居 期 間									
		1年 未満	1～ 2年	2～ 3年	3～ 4年	4～ 5年	5～ 10年	10～ 15年	15～ 20年	20年 以上	不詳
総数 数	185	15	12	16	7	12	42	33	15	23	10
割合	100.0	8.1	6.5	8.6	3.8	6.5	22.7	17.8	8.1	12.4	5.4
協議 数	162	12	11	10	6	10	39	30	15	22	7
割合	100.0	7.4	6.8	6.2	3.7	6.2	24.1	18.5	9.3	13.6	4.3
調停 数	20	2	1	5	1	1	3	3	-	1	3
割合	100.0	10.0	5.0	25.0	5.0	5.0	15.0	15.0	-	5.0	15.0
審判 数	-	-	-	-	-	-	-	-	-	-	-
割合	-	-	-	-	-	-	-	-	-	-	-
和解 数	1	-	-	1	-	-	-	-	-	-	-
割合	100.0	-	-	100.0	-	-	-	-	-	-	-
請求 認諾 数	-	-	-	-	-	-	-	-	-	-	-
割合	-	-	-	-	-	-	-	-	-	-	-
判決 数	2	1	-	-	-	1	-	-	-	-	-
割合	100.0	50.0	-	-	-	50.0	-	-	-	-	-

表 8 - 3 離婚件数、種類・同居期間・区別

岩槻区

	総数	同居期間									
		1年未満	1～2年	2～3年	3～4年	4～5年	5～10年	10～15年	15～20年	20年以上	不詳
総数	208	18	14	12	17	8	45	30	28	24	12
割合	100.0	8.7	6.7	5.8	8.2	3.8	21.6	14.4	13.5	11.5	5.8
協議	186	17	11	11	16	8	37	27	26	21	12
割合	100.0	9.1	5.9	5.9	8.6	4.3	19.9	14.5	14.0	11.3	6.5
調停	20	1	3	1	1	-	7	3	2	2	-
割合	100.0	5.0	15.0	5.0	5.0	-	35.0	15.0	10.0	10.0	-
審判	-	-	-	-	-	-	-	-	-	-	-
割合	-	-	-	-	-	-	-	-	-	-	-
和解	-	-	-	-	-	-	-	-	-	-	-
割合	-	-	-	-	-	-	-	-	-	-	-
請求	-	-	-	-	-	-	-	-	-	-	-
認諾	-	-	-	-	-	-	-	-	-	-	-
割合	-	-	-	-	-	-	-	-	-	-	-
判決	2	-	-	-	-	-	1	-	-	1	-
割合	100.0	-	-	-	-	-	50.0	-	-	50.0	-

表 8-4 離婚件数、親権を行う子の数・区別

	子供無し	1人		2人				3人以上				
	総数	総数	夫が親権を行う場合	妻が親権を行う場合	総数	夫が2児の親権を行う場合	妻が2児の親権を行う場合	その他	総数	夫が全児の親権を行う場合	妻が全児の親権を行う場合	その他
さいたま市	1,173	549	101	448	401	76	308	17	99	15	73	11
西 区	53	50	8	42	36	4	32	-	9	2	6	1
北 区	115	73	9	64	47	10	36	1	11	2	9	-
大宮区	121	55	7	48	30	6	23	1	8	-	7	1
見沼区	166	62	15	47	50	7	41	2	9	2	6	1
中央区	92	37	4	33	26	5	21	-	5	-	5	-
桜 区	102	52	6	46	36	6	27	3	11	1	7	3
浦和区	139	44	17	27	27	4	18	5	8	5	3	-
南 区	195	82	14	68	65	11	53	1	13	-	12	1
緑 区	87	44	5	39	46	11	34	1	8	-	7	1
岩槻区	103	50	16	34	38	12	23	3	17	3	11	3

参考表

(1) 死因順位に用いる分類項目 (平成7年以降)

死因分類コード	分類名	死因分類コード	分類名
01100	腸管感染症	10100	インフルエンザ
01200	結核	10200	肺炎
01300	敗血症 (新生児の細菌性敗血症を除く)	10300	急性気管支炎
01400	ウイルス肝炎	10400	慢性閉塞性肺疾患
01500	ヒト免疫不全ウイルス〔HIV〕病	10500	喘息
02100	悪性新生物	11100	胃潰瘍及び十二指腸潰瘍
02200	その他の新生物	11200	ヘルニア及び腸閉塞
03100	貧血	11300	肝疾患
04100	糖尿病	12000	皮膚及び皮下組織の疾患
05100	血管性及び詳細不明の認知症	13000	筋骨格系及び結合組織の疾患
06100	髄膜炎	14100	糸球体疾患及び腎尿細管間質性疾患
06200	脊髄性筋萎縮症及び関連症候群	14200	腎不全
06300	パーキンソン病	15000	妊娠, 分娩及び産じょく
06400	アルツハイマー病	16000	周産期に発生した病態
07000	眼及び付属器の疾患	17000	先天奇形, 変形及び染色体異常
08000	耳及び乳様突起の疾患	18100	老衰
09100	高血圧性疾患	18200	乳幼児突然死症候群
09200	心疾患 (高血圧性を除く)	20100	不慮の事故
09300	脳血管疾患	20200	自殺
09400	大動脈瘤及び解離	20300	他殺

(2) 乳児死因順位に用いる分類項目 (平成7年以降)

死因分類コード	分類名	死因分類コード	分類名
B a01	腸管感染症	B a18	肺炎
B a02	敗血症 (新生児の細菌性敗血症を除く)	B a19	喘息
B a03	麻疹	B a20	ヘルニア及び腸閉塞
B a04	ウイルス肝炎	B a21	肝疾患
B a06	悪性新生物	B a22	腎不全
B a09	その他の新生物	B a24	妊娠期間及び胎児発育に関連する障害
B a10	栄養失調症及びその他の栄養欠乏症	B a25	出産外傷
B a11	代謝障害	B a26～B a 30	周産期に特異的な呼吸障害及び心血管障害
B a12	髄膜炎	B a31～B a 32	周産期に特異的な感染症
B a13	脊髄性筋萎縮症及び関連症候群	B a33	胎児及び新生児の出血性障害及び血液障害
B a14	脳性麻痺	B a35	先天性奇形, 変形及び染色体異常
B a15	心疾患 (高血圧性を除く)	B a44	乳幼児突然死症候群
B a16	脳血管疾患	B a46	不慮の事故
B a17	インフルエンザ	B a55	他殺

※ (1) 表の新生児の“細菌性敗血症”は「周産期に発生した病態」に、“高血圧性心疾患”は「高血圧性疾患」に含まれる。

(2) 表の“新生児の細菌性敗血症”は「周産期に特異的な感染症」に含まれる。

さいたま市 保健統計
(平成19年統計)

発行
さいたま市
編集
さいたま市保健福祉局保健所保健総務課

〒338-0013
さいたま市中央区鈴谷7丁目5番12号
電話 048-840-2206

この本は再生紙を
使用しています。



さいたま市