

令和 7 年度 版

# さいたま市 保健統計

( 令和 6 年 統計 )

さいたま市保健所

# 目 次

## 第1章 人口

表1 人口・世帯数・面積・人口密度・区別	1
表2 年齢、5歳階級・性別	1

## 第2章 人口動態統計

### 第1節 総括

1 人口動態統計とは	3
2 比率の解説	4
3 表章記号の規約	4
4 人口動態調査結果の概要	5
表1-1 年次別人口動態総覧	8
表1-2 人口動態総覧、区別	9

### 第2節 出生統計

表2-1 出生数、性・出生月・区別	10
表2-2 出生数、出生時の体重・平均体重・性・妊娠期間 (4週区分- (早期・正期・過期再掲)) 別	11
表2-3 出生数、性・母の年齢(5歳階級)・嫡出子-非嫡出子・区別	13
表2-4 出生数、性・母の年齢(5歳階級)・出産順位別	17
表2-5 出生数、性・出生時の体重・出産順位・区別	18
表2-6 出生数、出産の場所・出生時の立会者・区別	29
表2-7 出生数及び割合、単産-複産・母の年齢(5歳階級)・性・低体重児・区別	30
表2-8 出生数及び割合、父母の国籍・区別	41

### 第3節 死亡統計

表3-1 死亡数、性・死亡月・区別	43
表3-2 死亡数、性・年齢(5歳階級)・死因简单分類別	44
表3-3 死亡数、性・死亡月・死因简单分類別	56
表3-4 死因順位、年齢(5歳階級)別	67

### 第4節 乳児死亡統計

表4-1 乳児(1歳未満)死亡数・新生児(生後4週未満再掲)死亡数、 性・死亡月・区別	73
表4-2 乳児(1歳未満)死亡数、乳児死因简单分類・区別	75
表4-3 新生児(生後4週未満再掲)死亡数、乳児死因简单分類・区別	81
表4-4 乳児(1歳未満)死亡数・新生児(生後4週未満再掲)死亡数、 生存期間・月別	87

### 第5節 死産統計

表5-1 死産数、自然-人工・性・死産月・区別	88
表5-2 死産数、自然-人工・出産の場所・出産時の立会者・区別	91
表5-3 死産数、自然-人工・性・妊娠期間 (4週区分- (早期・正期・過期再掲))・区別	92
表5-4 死産数、自然-人工・母の年齢(5歳階級)・区別	94
表5-5 死産数、自然-人工・妊娠期間・母の年齢(5歳階級)・区別	95

第6節	周産期死亡統計	
表6-1	周産期死亡数、妊娠満22週以後の死産— 早期新生児死亡・性・死亡月・区別	106
表6-2	周産期死亡数、母側病態・母の年齢（5歳階級）	110
表6-3	周産期死亡数、児側病態別	111
第7節	婚姻統計	
表7-1	婚姻件数、届出月・区別	113
表7-2	婚姻件数、夫妻の一方が日本人と結婚した外国人の国籍・区別	114
表7-3	婚姻件数、夫の年齢（5歳階級）・妻の年齢（5歳階級） 夫の初婚—再婚・妻の初婚—再婚・区別	115
第8節	離婚統計	
表8-1	離婚件数、届出月・区別	126
表8-2	離婚件数、夫の年齢（5歳階級）・妻の年齢（5歳階級）・区別	127
表8-3	離婚件数、種類・同居期間・区別	131
表8-4	離婚件数、親権を行う子の数・区別	137
参考表		
(1)	死因順位に用いる分類項目（令和6年）	138
(2)	乳児死因順位に用いる分類項目（令和6年）	138

### 第3章 医師・歯科医師・薬剤師統計

第1節	総括	
1	医師・歯科医師・薬剤師統計とは	139
第2節	結果の概要	
表1-1	施設・業務の種別にみた医師数及び構成割合	140
表1-2	施設・業務の種別にみた歯科医師数及び構成割合	141
表1-3	施設・業務の種別にみた薬剤師数及び構成割合	142
表2-1	施設の種別・年齢階級別にみた医療施設に従事する医師・歯科医師数	143
表2-2	施設の種別・年齢階級別にみた薬剤師数	144
表3-1	施設の種別・診療科名（主たる）別にみた医療施設に従事する医師数	145
表3-2	施設の種別・診療科名（主たる）別にみた医療施設に従事する歯科医師数	146

#### 「さいたま市保健統計」について

この統計は、「令和6年人口動態調査」及び「令和6年医師・歯科医師・薬剤師統計」の調査票情報を独自集計し、公表するものです。

# 第1章 人口

表1 人口・世帯数・面積・人口密度・区別

	総人口(人)			世帯数 (世帯)	面積 (k㎡)	人口密度 (1k㎡当たり)
	総数	男	女			
さいたま市	1,350,047 (34,042)	668,803 (16,996)	681,244 (17,046)	648,626	217.43	6,209.1
西 区	95,568 (1,591)	47,201 (822)	48,367 (769)	44,497	29.12	3,281.9
北 区	150,813 (2,928)	74,652 (1,359)	76,161 (1,569)	73,278	16.86	8,945.0
大宮区	126,242 (3,537)	62,774 (1,689)	63,468 (1,848)	63,821	12.80	9,862.7
見沼区	165,468 (3,880)	81,708 (1,924)	83,760 (1,956)	78,947	30.69	5,391.6
中央区	103,088 (2,207)	50,767 (1,057)	52,321 (1,150)	50,905	8.39	12,287.0
桜 区	96,785 (3,844)	48,924 (1,989)	47,861 (1,855)	49,032	18.64	5,192.3
浦和区	169,860 (4,015)	82,195 (1,871)	87,665 (2,144)	80,424	11.51	14,757.6
南 区	195,582 (6,658)	97,753 (3,361)	97,829 (3,297)	93,921	13.82	14,152.1
緑 区	134,478 (2,347)	66,326 (1,173)	68,152 (1,174)	59,815	26.44	5,086.2
岩槻区	112,163 (3,035)	56,503 (1,751)	55,660 (1,284)	53,986	49.17	2,281.1

※さいたま市都市民局区政推進部「令和6年10月1日現在区別人口」。括弧内は外国人数（再掲）

表2 年齢、5歳階級・性別

年 齢	総 数	男	女
総 数	1,350,047	668,803	681,244
0～4歳	51,014	26,042	24,972
5～9歳	58,478	30,123	28,355
10～14歳	60,122	30,953	29,169
15～19歳	60,537	31,011	29,526
20～24歳	71,995	36,578	35,417
25～29歳	81,536	40,759	40,777
30～34歳	84,067	42,657	41,410
35～39歳	86,964	44,444	42,520
40～44歳	91,572	47,104	44,468
45～49歳	100,361	51,439	48,922
50～54歳	113,517	57,848	55,669
55～59歳	96,894	49,544	47,350
60～64歳	78,295	40,073	38,222
65～69歳	65,642	33,196	32,446
70～74歳	68,280	32,770	35,510
75～79歳	69,801	31,407	38,394
80～84歳	57,021	24,083	32,938
85～89歳	33,824	13,030	20,794
90～94歳	15,421	4,781	10,640
95～99歳	4,108	861	3,247
100歳以上	598	100	498

※さいたま市都市民局区政推進部「令和6年10月1日現在区別人口」。

<参考>

令和6年 人口数、性・年齢（5歳階級）別

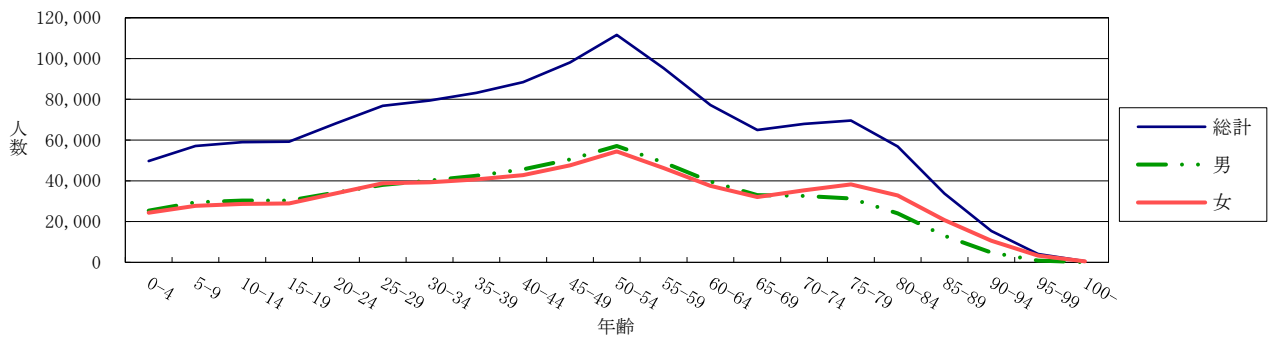

年齢3区分別構成割合

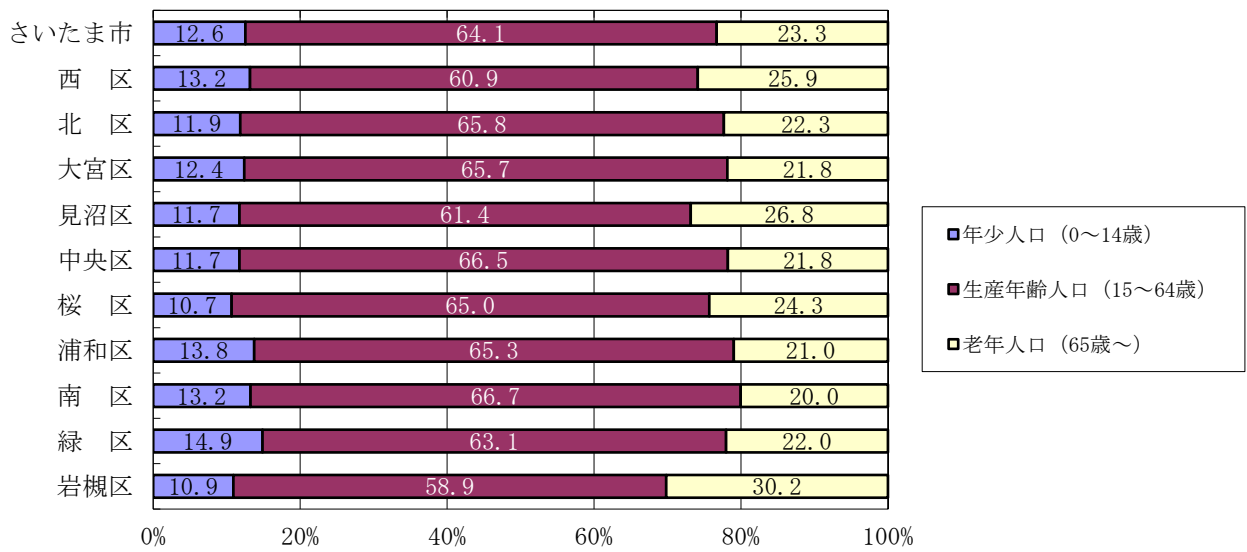

自然増減率の推移

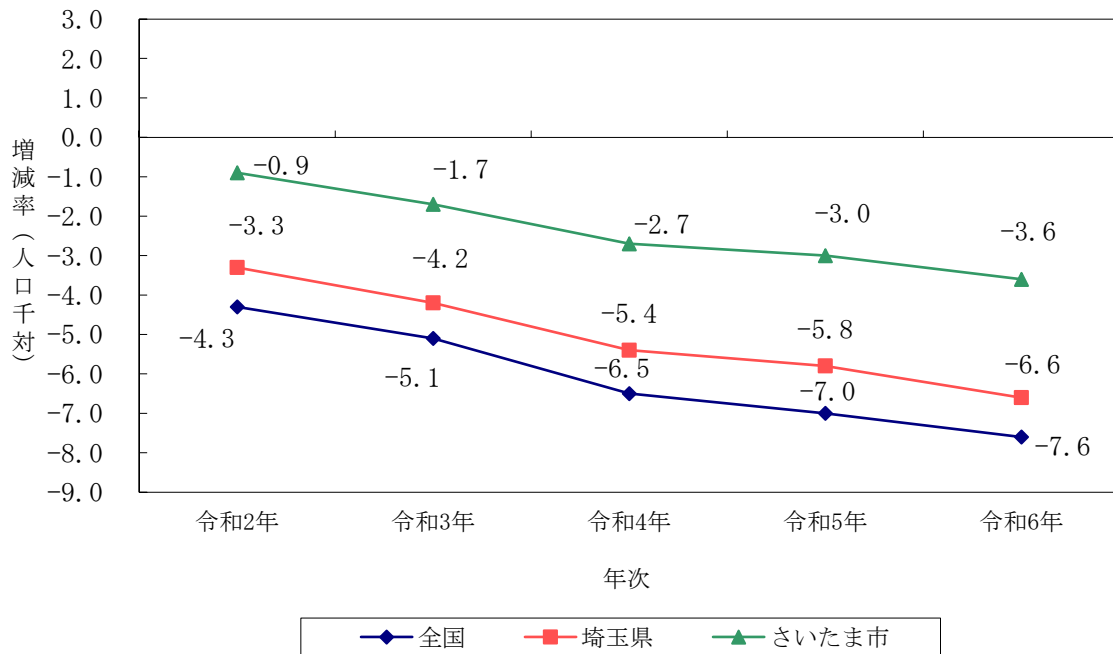

## 第2章 人口動態統計

### 第1節 総括

#### 1 人口動態統計とは

##### (1) 調査目的

我が国の人口動態事象を把握し、人口及び厚生労働行政施策の基礎資料を得ることを目的とする。

##### (2) 調査対象及び客体

「戸籍法」及び「死産の届出に関する規程」により届け出られた出生、死亡、婚姻、離婚、死産の全数を対象としている。

##### (3) 調査期間

令和6年1月1日～同年12月31日

##### (4) 調査方法

出生、死亡、婚姻、離婚、死産の届書に基づいて人口動態調査票を作成する。

##### (5) 用語解説

乳児死亡 生後1年未満の死亡をいう。

新生児死亡 生後4週未満の死亡をいう。

早期新生児死亡 生後1週未満の死亡をいう。

死産 妊娠満12週（妊娠第4月）以後における死児の出産をいい、死児とは、出産後において心臓搏動、随意筋の運動及び呼吸のいずれも認めないものをいう。

周産期死亡 妊娠満22週（154日）以後の死産に早期新生児死亡を加えたものをいう。

合計特殊出生率 「15歳から49歳までの女性の年齢別出生率を合計したもの」で、1人の女性はその年齢別出生率で一生の間に生むとしたときの子ども数に相当する。  
なお、算出に用いた出生数の15歳及び49歳にはそれぞれ14歳以下、50歳以上を含んでいる。

標準化死亡比 standardized mortality ratio: SMR  
各地域の年齢階級別人口と全国の年齢階級別死亡率により算出された各地域の期待死亡数に対するその地域の実際の死亡数の比をいい、年齢構成の違いの影響を除いて死亡率を全国と比較したものである。

ベイズ推定 合計特殊出生率や標準化死亡比（SMR）を算出する場合、観測データ以外にも対象に関する情報を推定に反映させることにより、標本数（出生数や死亡数）が少ない場合に偶然変動の影響を受け数値が不安定な動きを示すことがないようにする手法のことをいう。

## (6) 調査経路

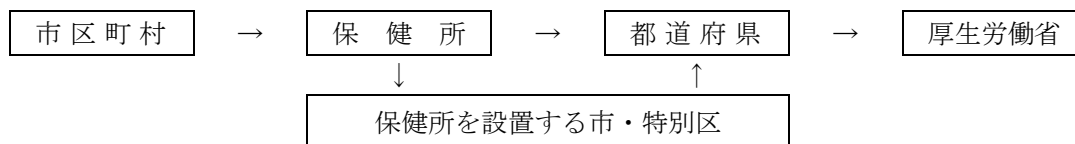

## 2 比率の解説

$$(1) \text{ 出生率・死亡率・婚姻率・離婚率} = \frac{\text{1年間の事件数}}{\text{10月1日現在の日本人人口}} \times 1,000$$

$$(2) \text{ 死因別死亡率} = \frac{\text{1年間の死因別死亡数}}{\text{10月1日現在の日本人人口}} \times 100,000$$

$$(3) \text{ 乳児死亡率} = \frac{\text{1年間の乳児死亡数}}{\text{1年間の出生数}} \times 1,000$$

$$(4) \text{ 新生児死亡率} = \frac{\text{1年間の新生児死亡数}}{\text{1年間の出生数}} \times 1,000$$

$$(5) \text{ 死産率} = \frac{\text{1年間の死産数}}{\text{1年間の出産数(出生+死産)}} \times 1,000$$

$$(6) \text{ 周産期死亡率} = \frac{\text{妊娠満2週以後の死産数+早期新生児死亡数}}{\text{1年間の出産数(出生+妊娠満2週以後の死産数)}} \times 1,000$$

$$(7) \text{ 合計特殊出生率} = \left( \frac{\text{母の年齢(5歳階級)別出生数}}{\text{年齢(5歳階級)別日本人女子人口}} \right) \text{ 15歳~49歳までの合計}$$

$$(8) \text{ 標準化死亡比(SMR)} = \frac{\text{観察集団の現実の死亡数}}{\text{(基準となる人口集団の年齢別死亡率} \times \text{観察集団の年齢別人口)の総和}}$$

## 3 表章記号の規約

計数のない場合	計数不明の場合	係数のあり得ない場合	比率の0.05未満の場合
—	…	・	0.0

※掲載の数値は四捨五入してあるため、内訳の合計が「総数」に合わない場合がある。

#### 4 人口動態調査結果の概要

##### (1) 出生

###### ア 出生数及び出生率

出生数は8,973人で前年に比べ416人減少し、出生率は人口千人に対し6.8であった。

###### イ 合計特殊出生率（※用語解説参照）

母の年齢別（5歳階級）出生率（女子人口対）

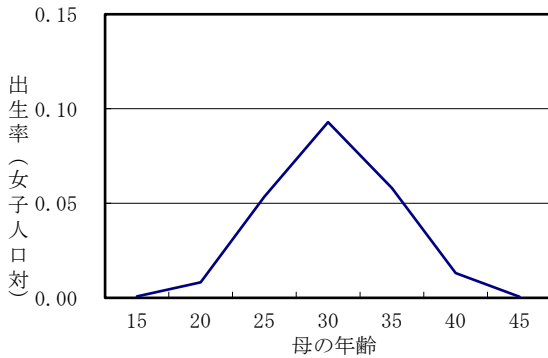

	a	b	a÷b×5
母の年齢	出生数	日本人女子人口	出生率
15～19歳	21	28,854	0.0036
20～24歳	278	33,866	0.0410
25～29歳	2,072	38,761	0.2673
30～34歳	3,651	39,260	0.4650
35～39歳	2,362	40,666	0.2904
40～44歳	561	42,817	0.0655
45～49歳	28	47,579	0.0029
合計特殊出生率			1.14

##### 合計特殊出生率の推移

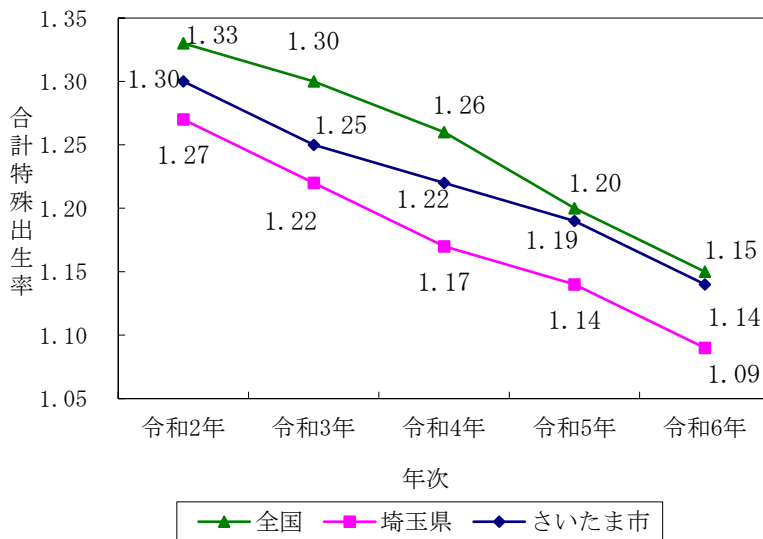

合計特殊出生率は1.14であった。

###### 【分母に用いた人口】

###### さいたま市

各年10月1日現在日本人女子人口。

###### 全国・埼玉県

総務省統計局の各年10月1日現在推計人口（日本人女子人口）。

〈参考〉合計特殊出生率：平成30年～令和4年

全 国	1.33
埼 玉 県	1.26
さいたま市	1.29

※埼玉県及びさいたま市は、ベイズ推定（※用語解説参照）により算出

資料：厚生労働省、平成30年～令和4年人口動態保健所・市区町村別統計の概況

(2) 死亡

ア 死亡数及び死亡率

死亡数は13,692人で前年に比べ328人増加し、死亡率は人口千人に対し10.4であった。

主な死因と他の死因の推移

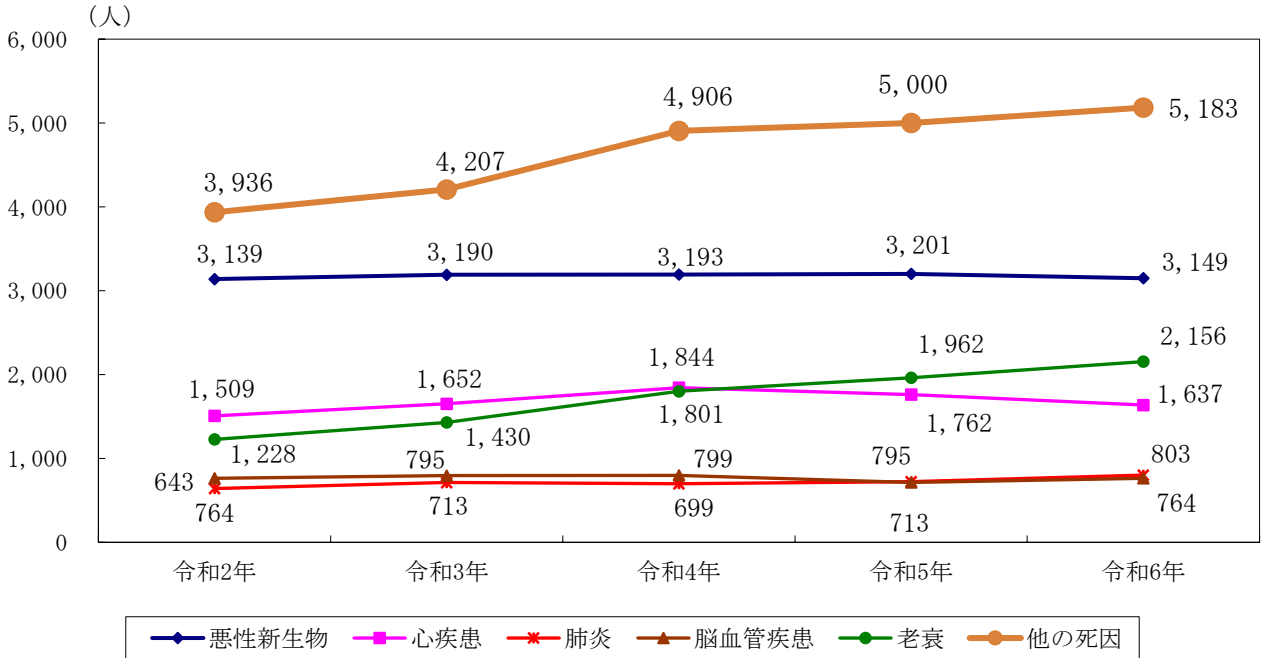

死因別死亡数の上位を占める主な死因（悪性新生物、心疾患、老衰、肺炎、脳血管疾患）による死亡数は8,509人で62.1%を占めている。  
※令和5年度版から老衰を計上している。

イ 標準化死亡比（SMR）（※用語解説参照）

さいたま市の5年間（令和2年～令和6年）の全死亡と主要な死因について、全国の5年間（令和2年～令和6年）を1としたときの死因別標準化死亡比

総数

	全死亡	悪性新生物	心疾患	肺炎	脳血管疾患	不慮の事故	自殺	糖尿病	
SMR	1.00	0.95	0.91	1.16	0.87	0.78	0.93	0.77	
95%信頼区間	上限	1.01	0.97	0.93	1.19	0.90	0.82	0.99	0.84
	下限	0.99	0.94	0.89	1.12	0.85	0.74	0.87	0.70

総数

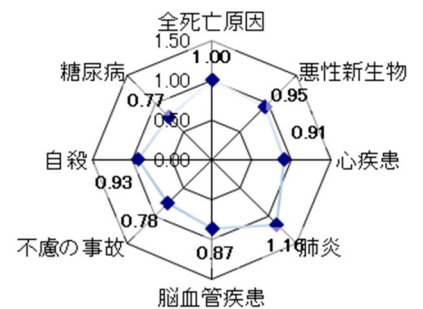

\*：ゴシックは信頼区間が1（基準死亡率）を含んでおらず有意である。

肺炎は全国に比べ有意に高かった。悪性新生物、心疾患、脳血管疾患、不慮の事故、自殺、糖尿病は全国に比べ有意に低かった。

男

		全死亡	悪性 新生物	心疾患	肺炎	脳血管 疾患	不慮の 事故	自殺	糖尿病
SMR		1.00	0.99	0.90	1.24	0.84	0.84	0.94	0.80
95%信頼 区間	上限	1.01	1.01	0.93	1.29	0.88	0.90	1.02	0.90
	下限	0.99	0.97	0.88	1.19	0.80	0.78	0.87	0.71

\* : ゴシックは信頼区間が1（基準死亡率）を含んでおらず有意である。

男性の肺炎は全国に比べ有意に高かった。男性の心疾患、脳血管疾患、不慮の事故、糖尿病は全国に比べ有意に低かった。

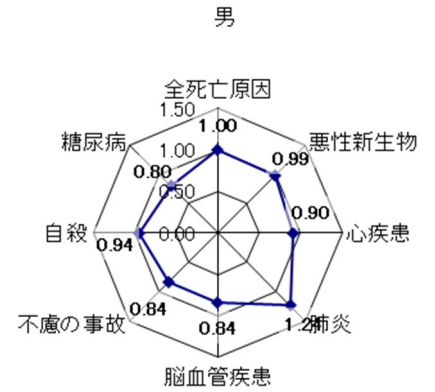

女

		全死亡	悪性 新生物	心疾患	肺炎	脳血管 疾患	不慮の 事故	自殺	糖尿病
SMR		0.99	0.90	0.90	1.01	0.89	0.68	0.88	0.71
95%信頼 区間	上限	1.00	0.92	0.93	1.06	0.93	0.74	0.98	0.82
	下限	0.97	0.88	0.87	0.96	0.85	0.62	0.80	0.62

\* : ゴシックは信頼区間が1（基準死亡率）を含んでおらず有意である。

女性の悪性新生物、心疾患、脳血管疾患、不慮の事故、自殺、糖尿病は全国に比べ有意に低かった。

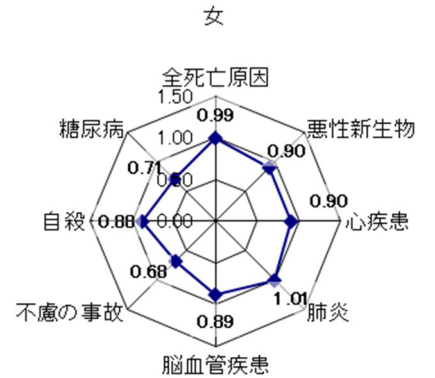

(3) 乳児死亡

乳児死亡数は15人で前年に比べ2人増加し、乳児死亡率は出生千人に対し1.7であった。

(4) 新生児死亡

新生児死亡数は4人で前年に比べ2人減少し、新生児死亡率は出生千人に対し0.4であった。

(5) 死産

死産数は186胎で前年に比べ22胎増加し、死産率は出産（出生＋死産）千人（胎）に対し20.3であった。

(6) 周産期死亡

周産期死亡数は26人(胎)で前年に比べ8人(胎)減少し、周産期死亡率は出産千人(胎)に対し2.9であった。

(7) 婚姻

婚姻件数は6,265件で前年に比べ440件増加し、婚姻率は人口千人に対し4.8であった。

(8) 離婚

離婚件数は1,748件で前年に比べ93件減少し、離婚率は人口千人に対し1.3であった。

※「4 人口動態調査結果の概要(5～8ページ)」での比率算出に用いた人口は、さいたま市「令和6年10月1日現在日本人人口」。

平成26年以前は外国人を含む総人口を用いていたが、平成27年より日本人人口を用いている。

表1-1 年次別人口動態総覧(対前年比較)

	総人口	出生	死亡	乳児死亡	新生児死亡	死産 自然/人工	周産期死亡	婚姻	離婚
令和5年	1,343,826 (30,774)	9,389	13,364	13	6	69/95	34	5,825	1,841
令和6年	1,350,047 (34,042)	8,973	13,692	15	4	88/98	26	6,265	1,748
増減	6,221 (3,268)	△416	328	2	△2	19/3	△8	440	△93

※括弧内は外国人数(再掲)

表1-2 人口動態総覧、区別

	出生		死亡		乳児死亡		新生児死亡	
	出生数	出生率 (人口千対)	死亡数	死亡率 (人口千対)	死亡数	死亡率 (出生千対)	死亡数	死亡率 (出生千対)
さいたま市	8,973	6.8	13,692	10.4	15	1.7	4	0.4
西 区	717	7.6	1,063	11.3	1	1.4	1	1.4
北 区	936	6.3	1,573	10.6	2	2.1	1	1.1
大宮区	959	7.8	1,198	9.8	1	1.0	-	-
見沼区	917	5.7	1,985	12.3	1	1.1	-	-
中央区	681	6.8	970	9.6	1	1.5	-	-
桜 区	522	5.6	1,030	11.1	-	-	-	-
浦和区	1,243	7.5	1,475	8.9	4	3.2	1	0.8
南 区	1,452	7.7	1,581	8.4	4	2.8	1	0.7
緑 区	962	7.3	1,322	10.0	-	-	-	-
岩槻区	584	5.4	1,495	13.7	1	1.7	-	-

	死産		自然死産		人工死産		周産期死亡	
	死産数	死産率 (出産千対)	死産数	死産率 (出産千対)	死産数	死産率 (出産千対)	死亡数	死亡率 (出産千対)
さいたま市	186	20.3	88	9.6	98	10.7	26	2.9
西 区	9	12.4	5	6.9	4	5.5	5	6.9
北 区	14	14.7	4	4.2	10	10.5	1	1.1
大宮区	23	23.4	13	13.2	10	10.2	3	3.1
見沼区	23	24.5	6	6.4	17	18.1	-	-
中央区	19	27.1	11	15.7	8	11.4	5	7.3
桜 区	13	24.3	8	15.0	5	9.3	-	-
浦和区	27	21.3	17	13.4	10	7.9	7	5.6
南 区	28	18.9	11	7.4	17	11.5	3	2.1
緑 区	17	17.4	6	6.1	11	11.2	2	2.1
岩槻区	13	21.8	7	11.7	6	10.1	-	-

	妊娠第22週以後の死産		早期新生児死亡		婚姻		離婚	
	死産数	死産率 (出産千対)	死亡数	死亡率 (出生千対)	婚姻 件数	婚姻率 (人口千対)	離婚 件数	離婚率 (人口千対)
さいたま市	23	2.6	3	0.3	6,265	4.8	1,748	1.33
西 区	4	5.5	1	1.4	410	4.4	135	1.44
北 区	1	1.1	-	-	726	4.9	200	1.35
大宮区	3	3.1	-	-	783	6.4	161	1.31
見沼区	-	-	-	-	617	3.8	246	1.52
中央区	5	7.3	-	-	585	5.8	140	1.39
桜 区	-	-	-	-	397	4.3	131	1.41
浦和区	6	4.8	1	0.8	865	5.2	183	1.10
南 区	2	1.4	1	0.7	996	5.3	234	1.24
緑 区	2	2.1	-	-	536	4.1	180	1.36
岩槻区	-	-	-	-	350	3.2	138	1.26

※各諸率に用いた母数は、さいたま市「令和6年10月1日現在人口」(日本人人口)

## 第2節 出生統計

表2-1 出生数、性・出生月・区別

	総数	1月	2月	3月	4月	5月	6月	7月	8月	9月	10月	11月	12月	不詳
さいたま市 総数	8,973	747	659	691	763	771	698	820	767	770	813	720	754	-
男	4,651	388	350	359	415	426	342	402	382	386	421	392	388	-
女	4,322	359	309	332	348	345	356	418	385	384	392	328	366	-
西 区 総数	717	59	56	71	70	66	39	61	57	71	53	60	54	-
男	369	29	33	38	42	33	25	24	26	32	30	29	28	-
女	348	30	23	33	28	33	14	37	31	39	23	31	26	-
北 区 総数	936	80	67	73	71	81	84	72	85	82	87	78	76	-
男	479	37	31	42	41	53	35	27	48	42	42	42	39	-
女	457	43	36	31	30	28	49	45	37	40	45	36	37	-
大宮区 総数	959	99	60	61	76	85	66	91	91	80	90	80	80	-
男	485	49	32	28	35	47	39	44	40	36	49	43	43	-
女	474	50	28	33	41	38	27	47	51	44	41	37	37	-
見沼区 総数	917	76	72	72	77	83	69	93	83	66	85	69	72	-
男	478	39	39	36	45	49	30	54	42	35	38	37	34	-
女	439	37	33	36	32	34	39	39	41	31	47	32	38	-
中央区 総数	681	52	44	51	52	61	63	59	56	59	58	70	56	-
男	347	32	25	28	24	30	23	23	30	37	29	34	32	-
女	334	20	19	23	28	31	40	36	26	22	29	36	24	-
桜 区 総数	522	38	36	28	55	49	41	54	43	46	49	37	46	-
男	276	21	14	11	24	34	19	31	19	23	28	21	31	-
女	246	17	22	17	31	15	22	23	24	23	21	16	15	-
浦和区 総数	1,243	96	97	103	104	100	100	103	112	104	124	101	99	-
男	627	45	54	53	55	50	52	61	49	46	63	52	47	-
女	616	51	43	50	49	50	48	42	63	58	61	49	52	-
南 区 総数	1,452	118	99	113	130	119	129	144	106	135	123	115	121	-
男	776	73	54	60	68	68	69	69	54	64	67	66	64	-
女	676	45	45	53	62	51	60	75	52	71	56	49	57	-
緑 区 総数	962	74	73	76	86	81	63	91	80	83	92	70	93	-
男	501	40	40	38	56	38	29	41	39	43	50	41	46	-
女	461	34	33	38	30	43	34	50	41	40	42	29	47	-
岩槻区 総数	584	55	55	43	42	46	44	52	54	44	52	40	57	-
男	313	23	28	25	25	24	21	28	35	28	25	27	24	-
女	271	32	27	18	17	22	23	24	19	16	27	13	33	-

表2-2 出生数、出生時の体重・平均体重・性・妊娠期間（4週区分-（早期・正期・過期・過期再掲）別

性・妊娠期間	総数	0.5kg 未満	1.0~ 1.5kg	1.5~ 2.0kg	2.0~ 2.5kg	2.5~ 3.0kg	3.0~ 3.5kg	3.5~ 4.0kg	4.0~ 4.5kg	4.5~ 5.0kg	5.0kg 以上	不詳	平均体重 (kg)
総数	8,973	2	47	110	740	3,462	3,685	852	50	1	1	2	2.99
満2週未満	-	-	-	-	-	-	-	-	-	-	-	-	-
満2週~2週3週	2	1	-	-	-	-	-	-	-	-	-	-	0.56
満2週4週~2週7週	13	1	-	-	-	-	-	-	-	-	-	-	0.71
満2週8週~3週1週	46	-	29	10	-	-	1	-	-	-	-	-	1.34
満3週2週~3週5週	231	-	17	58	118	34	2	1	-	-	-	-	2.15
満3週6週~3週9週	6,062	-	1	42	591	2,760	2,260	384	20	-	1	2	2.94
満4週0週以上	2,619	-	-	-	31	668	1,422	467	30	1	-	-	3.21
不詳	-	-	-	-	-	-	-	-	-	-	-	-	-
(再掲)	-	-	-	-	-	-	-	-	-	-	-	-	-
早期(満3週7週未満)	582	2	47	88	253	145	23	2	-	-	1	1	2.21
満2週8週未満	15	2	-	-	-	-	-	-	-	-	-	-	0.69
満2週8週~3週1週	46	-	29	10	-	-	1	-	-	-	-	-	1.34
満3週2週~3週6週	521	-	18	78	253	145	22	2	-	-	1	1	2.33
正期(満3週7週~4週1週)	8,387	-	-	22	487	3,316	3,661	849	49	1	-	1	3.04
過期(満4週2週以上)	4	-	-	-	-	1	1	1	1	-	-	-	3.41
総数	4,651	-	24	64	323	1,644	2,005	549	30	-	1	2	3.03
満2週2週未満	-	-	-	-	-	-	-	-	-	-	-	-	-
満2週2週~2週3週	1	-	-	-	-	-	-	-	-	-	-	-	0.67
満2週4週~2週7週	5	-	-	-	-	-	-	-	-	-	-	-	0.72
満2週8週~3週1週	29	-	19	7	-	-	1	-	-	-	-	-	1.42
満3週2週~3週5週	143	-	5	40	72	22	2	1	-	-	-	-	2.18
満3週6週~3週9週	3,219	-	-	17	237	1,376	1,304	269	13	-	1	2	2.99
満4週0週以上	1,254	-	-	-	14	246	698	279	17	-	-	-	3.27
不詳	-	-	-	-	-	-	-	-	-	-	-	-	-
(再掲)	-	-	-	-	-	-	-	-	-	-	-	-	-
早期(満3週7週未満)	336	-	24	59	135	88	17	2	-	-	1	1	2.25
満2週8週未満	6	-	-	-	-	-	-	-	-	-	-	-	0.70
満2週8週~3週1週	29	-	19	7	-	-	1	-	-	-	-	-	1.42
満3週2週~3週6週	301	-	5	52	135	88	16	2	-	-	1	1	2.36
正期(満3週7週~4週1週)	4,313	-	-	5	188	1,556	1,988	546	29	-	-	1	3.09
過期(満4週2週以上)	2	-	-	-	-	-	-	1	1	-	-	-	3.81

表2-2 出生数、出生時の体重・平均体重・性・妊娠期間（4週区分-（早期・正期・過期再掲））別

性・妊娠期間	総数	0.5kg 未満	0.5~ 1.0kg	1.0~ 1.5kg	1.5~ 2.0kg	2.0~ 2.5kg	2.5~ 3.0kg	3.0~ 3.5kg	3.5~ 4.0kg	4.0~ 4.5kg	4.5~ 5.0kg	5.0kg 以上	不詳	平均体重 (kg)
総数	4,322	2	12	23	46	417	1,818	1,680	303	20	1	-	-	2.95
満2週未満	-	-	-	-	-	-	-	-	-	-	-	-	-	-
満2週～2週3週	1	1	-	-	-	-	-	-	-	-	-	-	-	0.46
満2週4週～2週7週	8	1	7	-	-	-	-	-	-	-	-	-	-	0.71
満2週8週～3週1週	17	-	4	10	3	-	-	-	-	-	-	-	-	1.19
満3週2週～3週5週	88	-	-	12	18	46	12	-	-	-	-	-	-	2.09
満3週6週～3週9週	2,843	-	1	1	25	354	1,384	956	115	7	-	-	-	2.88
満4週以上	1,365	-	-	-	-	17	422	724	188	13	1	-	-	3.17
不詳	-	-	-	-	-	-	-	-	-	-	-	-	-	-
(再掲)														
早期（満3週7週未満）	246	2	11	23	29	118	57	6	-	-	-	-	-	2.15
満2週8週未満	9	2	7	-	-	-	-	-	-	-	-	-	-	0.68
満2週8週～3週1週	17	-	4	10	3	-	-	-	-	-	-	-	-	1.19
満3週2週～3週6週	220	-	-	13	26	118	57	6	-	-	-	-	-	2.29
正期（満3週7週～4週1週）	4,074	-	1	-	17	299	1,760	1,673	303	20	1	-	-	2.99
過期（満4週2週以上）	2	-	-	-	-	-	1	1	-	-	-	-	-	3.01

表 2 - 3 出生数、性・母の年齢（5 歳階級）・嫡出子－非嫡出子・区別

母の年齢	総 数			嫡出子			非嫡出子		
	総数	男	女	総数	男	女	総数	男	女
さいたま市 総 数	8,973	4,651	4,322	8,850	4,588	4,262	123	63	60
14歳以下	-	-	-	-	-	-	-	-	-
15～19歳	21	11	10	9	6	3	12	5	7
20～24歳	278	148	130	258	138	120	20	10	10
25～29歳	2,072	1,060	1,012	2,050	1,051	999	22	9	13
30～34歳	3,651	1,880	1,771	3,622	1,867	1,755	29	13	16
35～39歳	2,362	1,241	1,121	2,332	1,223	1,109	30	18	12
40～44歳	561	292	269	552	285	267	9	7	2
45～49歳	27	19	8	26	18	8	1	1	-
50歳以上	1	-	1	1	-	1	-	-	-
不 詳	-	-	-	-	-	-	-	-	-
西 区 総 数	717	369	348	707	364	343	10	5	5
14歳以下	-	-	-	-	-	-	-	-	-
15～19歳	3	2	1	1	1	-	2	1	1
20～24歳	34	18	16	34	18	16	-	-	-
25～29歳	190	102	88	188	100	88	2	2	-
30～34歳	271	141	130	269	141	128	2	-	2
35～39歳	177	87	90	174	86	88	3	1	2
40～44歳	41	18	23	41	18	23	-	-	-
45～49歳	1	1	-	-	-	-	1	1	-
50歳以上	-	-	-	-	-	-	-	-	-
不 詳	-	-	-	-	-	-	-	-	-
北 区 総 数	936	479	457	921	471	450	15	8	7
14歳以下	-	-	-	-	-	-	-	-	-
15～19歳	3	2	1	1	1	-	2	1	1
20～24歳	32	13	19	30	12	18	2	1	1
25～29歳	224	118	106	222	118	104	2	-	2
30～34歳	368	190	178	365	189	176	3	1	2
35～39歳	241	120	121	237	117	120	4	3	1
40～44歳	67	35	32	65	33	32	2	2	-
45～49歳	1	1	-	1	1	-	-	-	-
50歳以上	-	-	-	-	-	-	-	-	-
不 詳	-	-	-	-	-	-	-	-	-

表 2 - 3 出生数、性・母の年齢（5歳階級）・嫡出子－非嫡出子・区別

母の年齢	総 数			嫡出子			非嫡出子		
	総数	男	女	総数	男	女	総数	男	女
大宮区 総 数	959	485	474	949	479	470	10	6	4
14歳以下	-	-	-	-	-	-	-	-	-
15～19歳	-	-	-	-	-	-	-	-	-
20～24歳	22	10	12	19	8	11	3	2	1
25～29歳	203	92	111	201	91	110	2	1	1
30～34歳	392	209	183	390	208	182	2	1	1
35～39歳	265	133	132	264	132	132	1	1	-
40～44歳	74	41	33	72	40	32	2	1	1
45～49歳	3	-	3	3	-	3	-	-	-
50歳以上	-	-	-	-	-	-	-	-	-
不 詳	-	-	-	-	-	-	-	-	-
見沼区 総 数	917	478	439	901	469	432	16	9	7
14歳以下	-	-	-	-	-	-	-	-	-
15～19歳	6	2	4	3	1	2	3	1	2
20～24歳	40	19	21	37	17	20	3	2	1
25～29歳	230	126	104	229	126	103	1	-	1
30～34歳	366	181	185	365	181	184	1	-	1
35～39歳	216	115	101	210	111	99	6	4	2
40～44歳	54	32	22	52	30	22	2	2	-
45～49歳	5	3	2	5	3	2	-	-	-
50歳以上	-	-	-	-	-	-	-	-	-
不 詳	-	-	-	-	-	-	-	-	-
中央区 総 数	681	347	334	674	343	331	7	4	3
14歳以下	-	-	-	-	-	-	-	-	-
15～19歳	1	1	-	1	1	-	-	-	-
20～24歳	19	10	9	19	10	9	-	-	-
25～29歳	167	81	86	166	81	85	1	-	1
30～34歳	281	143	138	277	141	136	4	2	2
35～39歳	164	91	73	163	90	73	1	1	-
40～44歳	46	18	28	45	17	28	1	1	-
45～49歳	3	3	-	3	3	-	-	-	-
50歳以上	-	-	-	-	-	-	-	-	-
不 詳	-	-	-	-	-	-	-	-	-

表 2 - 3 出生数、性・母の年齢（5歳階級）・嫡出子－非嫡出子・区別

母の年齢	総 数			嫡出子			非嫡出子			
	総数	男	女	総数	男	女	総数	男	女	
桜 区	総 数	522	276	246	513	274	239	9	2	7
	14歳以下	-	-	-	-	-	-	-	-	-
	15～19歳	1	1	-	1	1	-	-	-	-
	20～24歳	18	8	10	16	8	8	2	-	2
	25～29歳	134	70	64	133	70	63	1	-	1
	30～34歳	207	109	98	204	108	96	3	1	2
	35～39歳	130	74	56	127	73	54	3	1	2
	40～44歳	31	13	18	31	13	18	-	-	-
	45～49歳	1	1	-	1	1	-	-	-	-
	50歳以上	-	-	-	-	-	-	-	-	-
	不 詳	-	-	-	-	-	-	-	-	-
浦和区	総 数	1,243	627	616	1,233	623	610	10	4	6
	14歳以下	-	-	-	-	-	-	-	-	-
	15～19歳	-	-	-	-	-	-	-	-	-
	20～24歳	17	6	11	14	4	10	3	2	1
	25～29歳	239	117	122	239	117	122	-	-	-
	30～34歳	546	278	268	542	276	266	4	2	2
	35～39歳	377	197	180	375	197	178	2	-	2
	40～44歳	60	27	33	59	27	32	1	-	1
	45～49歳	3	2	1	3	2	1	-	-	-
	50歳以上	1	-	1	1	-	1	-	-	-
	不 詳	-	-	-	-	-	-	-	-	-
南 区	総 数	1,452	776	676	1,434	764	670	18	12	6
	14歳以下	-	-	-	-	-	-	-	-	-
	15～19歳	2	-	2	-	-	-	2	-	2
	20～24歳	31	19	12	28	17	11	3	2	1
	25～29歳	321	171	150	315	167	148	6	4	2
	30～34歳	591	303	288	589	301	288	2	2	-
	35～39歳	413	229	184	408	225	183	5	4	1
	40～44歳	91	51	40	91	51	40	-	-	-
	45～49歳	3	3	-	3	3	-	-	-	-
	50歳以上	-	-	-	-	-	-	-	-	-
	不 詳	-	-	-	-	-	-	-	-	-

表 2 - 3 出生数、性・母の年齢（5 歳階級）・嫡出子－非嫡出子・区別

母の年齢	総 数			嫡出子			非嫡出子			
	総数	男	女	総数	男	女	総数	男	女	
緑 区	総 数	962	501	461	952	496	456	10	5	5
	14歳以下	-	-	-	-	-	-	-	-	-
	15～19歳	2	2	-	1	1	-	1	1	-
	20～24歳	27	18	9	26	18	8	1	-	1
	25～29歳	233	114	119	228	112	116	5	2	3
	30～34歳	402	207	195	401	206	195	1	1	-
	35～39歳	234	122	112	232	121	111	2	1	1
	40～44歳	59	34	25	59	34	25	-	-	-
	45～49歳	5	4	1	5	4	1	-	-	-
	50歳以上	-	-	-	-	-	-	-	-	-
	不 詳	-	-	-	-	-	-	-	-	-
岩槻区	総 数	584	313	271	566	305	261	18	8	10
	14歳以下	-	-	-	-	-	-	-	-	-
	15～19歳	3	1	2	1	-	1	2	1	1
	20～24歳	38	27	11	35	26	9	3	1	2
	25～29歳	131	69	62	129	69	60	2	-	2
	30～34歳	227	119	108	220	116	104	7	3	4
	35～39歳	145	73	72	142	71	71	3	2	1
	40～44歳	38	23	15	37	22	15	1	1	-
	45～49歳	2	1	1	2	1	1	-	-	-
	50歳以上	-	-	-	-	-	-	-	-	-
	不 詳	-	-	-	-	-	-	-	-	-

表2-4 出生数、性・母の年齢（5歳階級）・出産順位別

	総数	14歳以下	15～19歳	20～24歳	25～29歳	30～34歳	35～39歳	40～44歳	45～49歳	50歳以上	不詳
総数	8,973	-	21	278	2,072	3,651	2,362	561	27	1	-
第1児	4,559	-	21	214	1,435	1,816	864	201	8	-	-
第2児	3,296	-	-	53	506	1,464	1,028	233	12	-	-
第3児	908	-	-	11	108	313	380	93	3	-	-
第4児	164	-	-	-	19	50	66	25	3	1	-
第5児	30	-	-	-	3	5	16	6	-	-	-
第6児	7	-	-	-	1	1	3	2	-	-	-
第7児	6	-	-	-	-	1	3	1	1	-	-
第8児	3	-	-	-	-	1	2	-	-	-	-
第9児	-	-	-	-	-	-	-	-	-	-	-
第10児以上	-	-	-	-	-	-	-	-	-	-	-
男	4,651	-	11	148	1,060	1,880	1,241	292	19	-	-
第1児	2,359	-	11	109	733	930	468	102	6	-	-
第2児	1,695	-	-	30	262	760	521	116	6	-	-
第3児	490	-	-	9	54	161	206	57	3	-	-
第4児	85	-	-	-	8	25	34	15	3	-	-
第5児	14	-	-	-	2	2	8	2	-	-	-
第6児	3	-	-	-	1	-	2	-	-	-	-
第7児	4	-	-	-	-	1	2	-	1	-	-
第8児	1	-	-	-	-	1	-	-	-	-	-
第9児	-	-	-	-	-	-	-	-	-	-	-
第10児以上	-	-	-	-	-	-	-	-	-	-	-
女	4,322	-	10	130	1,012	1,771	1,121	269	8	1	-
第1児	2,200	-	10	105	702	886	396	99	2	-	-
第2児	1,601	-	-	23	244	704	507	117	6	-	-
第3児	418	-	-	2	54	152	174	36	-	-	-
第4児	79	-	-	-	11	25	32	10	-	1	-
第5児	16	-	-	-	1	3	8	4	-	-	-
第6児	4	-	-	-	-	1	1	2	-	-	-
第7児	2	-	-	-	-	-	1	1	-	-	-
第8児	2	-	-	-	-	-	2	-	-	-	-
第9児	-	-	-	-	-	-	-	-	-	-	-
第10児以上	-	-	-	-	-	-	-	-	-	-	-

※出産順位とは、同じ母親がこれまでに産出した児の総数（妊娠満22週以後の死産胎を含む）について数えた順序である。

表2-5 出生数、性・出生時の体重・出産順位・区別

さいたま市

	総数	0.5kg 未満	0.5kg ～	1.0kg ～	1.5kg ～	2.0kg ～	2.5kg ～	3.0kg ～	3.5kg ～	4.0kg ～	4.5kg ～	5.0kg 以上	不詳
総数	8,973	2	21	47	110	740	3,462	3,685	852	50	1	1	2
第1児	4,559	1	9	24	51	361	1,700	1,917	467	27	1	1	-
第2児	3,296	1	10	19	44	271	1,311	1,338	290	11	-	-	1
第3児	908	-	1	4	12	85	367	353	75	10	-	-	1
第4児	164	-	1	-	3	18	68	56	16	2	-	-	-
第5児	30	-	-	-	-	5	10	14	1	-	-	-	-
第6児	7	-	-	-	-	-	5	2	-	-	-	-	-
第7児	6	-	-	-	-	-	1	2	3	-	-	-	-
第8児	3	-	-	-	-	-	-	3	-	-	-	-	-
第9児	-	-	-	-	-	-	-	-	-	-	-	-	-
第10児以上	-	-	-	-	-	-	-	-	-	-	-	-	-
総数	4,651	-	9	24	64	323	1,644	2,005	549	30	-	1	2
第1児	2,359	-	3	10	24	169	818	1,027	291	16	-	1	-
第2児	1,695	-	4	10	28	113	604	737	191	7	-	-	1
第3児	490	-	1	4	9	33	184	199	54	5	-	-	1
第4児	85	-	1	-	3	7	31	30	11	2	-	-	-
第5児	14	-	-	-	-	1	4	8	1	-	-	-	-
第6児	3	-	-	-	-	-	2	1	-	-	-	-	-
第7児	4	-	-	-	-	-	1	2	1	-	-	-	-
第8児	1	-	-	-	-	-	-	1	-	-	-	-	-
第9児	-	-	-	-	-	-	-	-	-	-	-	-	-
第10児以上	-	-	-	-	-	-	-	-	-	-	-	-	-
総数	4,322	2	12	23	46	417	1,818	1,680	303	20	1	-	-
第1児	2,200	1	6	14	27	192	882	890	176	11	1	-	-
第2児	1,601	1	6	9	16	158	707	601	99	4	-	-	-
第3児	418	-	-	-	3	52	183	154	21	5	-	-	-
第4児	79	-	-	-	-	11	37	26	5	-	-	-	-
第5児	16	-	-	-	-	4	6	6	-	-	-	-	-
第6児	4	-	-	-	-	-	3	1	-	-	-	-	-
第7児	2	-	-	-	-	-	-	-	2	-	-	-	-
第8児	2	-	-	-	-	-	-	2	-	-	-	-	-
第9児	-	-	-	-	-	-	-	-	-	-	-	-	-
第10児以上	-	-	-	-	-	-	-	-	-	-	-	-	-

※出産順位とは、同じ母親がこれまでに出生した児の総数（妊娠満22週以後の死産胎を含む）について数えた順序である。

表2-5 出生数、性・出生時の体重・出産順位・区別

西 区

	総数	0.5kg 未満	0.5kg ～	1.0kg ～	1.5kg ～	2.0kg ～	2.5kg ～	3.0kg ～	3.5kg ～	4.0kg ～	4.5kg ～	5.0kg 以上	不詳
総 数	717	-	-	4	14	58	293	285	57	6	-	-	-
第1児	344	-	-	3	6	24	134	141	33	3	-	-	-
第2児	249	-	-	1	6	18	103	105	16	-	-	-	-
第3児	94	-	-	-	2	11	42	31	7	1	-	-	-
第4児	21	-	-	-	-	2	10	6	1	2	-	-	-
第5児	7	-	-	-	-	3	3	1	-	-	-	-	-
第6児	-	-	-	-	-	-	-	-	-	-	-	-	-
第7児	1	-	-	-	-	-	1	-	-	-	-	-	-
第8児	1	-	-	-	-	-	-	1	-	-	-	-	-
第9児	-	-	-	-	-	-	-	-	-	-	-	-	-
第10児以上	-	-	-	-	-	-	-	-	-	-	-	-	-
総 数	369	-	-	3	6	19	140	160	38	3	-	-	-
第1児	185	-	-	2	2	11	67	81	22	-	-	-	-
第2児	118	-	-	1	3	4	44	56	10	-	-	-	-
第3児	55	-	-	-	1	4	25	19	5	1	-	-	-
第4児	8	-	-	-	-	-	3	2	1	2	-	-	-
第5児	1	-	-	-	-	-	-	1	-	-	-	-	-
第6児	-	-	-	-	-	-	-	-	-	-	-	-	-
第7児	1	-	-	-	-	-	1	-	-	-	-	-	-
第8児	1	-	-	-	-	-	-	1	-	-	-	-	-
第9児	-	-	-	-	-	-	-	-	-	-	-	-	-
第10児以上	-	-	-	-	-	-	-	-	-	-	-	-	-
総 数	348	-	-	1	8	39	153	125	19	3	-	-	-
第1児	159	-	-	1	4	13	67	60	11	3	-	-	-
第2児	131	-	-	-	3	14	59	49	6	-	-	-	-
第3児	39	-	-	-	1	7	17	12	2	-	-	-	-
第4児	13	-	-	-	-	2	7	4	-	-	-	-	-
第5児	6	-	-	-	-	3	3	-	-	-	-	-	-
第6児	-	-	-	-	-	-	-	-	-	-	-	-	-
第7児	-	-	-	-	-	-	-	-	-	-	-	-	-
第8児	-	-	-	-	-	-	-	-	-	-	-	-	-
第9児	-	-	-	-	-	-	-	-	-	-	-	-	-
第10児以上	-	-	-	-	-	-	-	-	-	-	-	-	-

※出産順位とは、同じ母親がこれまでに出産した児の総数（妊娠満22週以後の死産胎を含む）について数えた順序である。

表2-5 出生数、性・出生時の体重・出産順位・区別

北 区

	総数	0.5kg 未満	0.5kg ～	1.0kg ～	1.5kg ～	2.0kg ～	2.5kg ～	3.0kg ～	3.5kg ～	4.0kg ～	4.5kg ～	5.0kg 以上	不詳
総 数	936	-	4	6	15	66	369	390	81	4	-	-	1
第1児	478	-	2	3	7	36	187	198	42	3	-	-	-
第2児	352	-	2	3	6	25	145	139	30	1	-	-	1
第3児	85	-	-	-	2	3	32	42	6	-	-	-	-
第4児	19	-	-	-	-	2	5	9	3	-	-	-	-
第5児	2	-	-	-	-	-	-	2	-	-	-	-	-
第6児	-	-	-	-	-	-	-	-	-	-	-	-	-
第7児	-	-	-	-	-	-	-	-	-	-	-	-	-
第8児	-	-	-	-	-	-	-	-	-	-	-	-	-
第9児	-	-	-	-	-	-	-	-	-	-	-	-	-
第10児以上	-	-	-	-	-	-	-	-	-	-	-	-	-
総 数	479	-	1	4	9	33	175	201	53	2	-	-	1
第1児	247	-	-	2	5	17	91	103	27	2	-	-	-
第2児	176	-	1	2	3	14	62	73	20	-	-	-	1
第3児	45	-	-	-	1	1	19	21	3	-	-	-	-
第4児	10	-	-	-	-	1	3	3	3	-	-	-	-
第5児	1	-	-	-	-	-	-	1	-	-	-	-	-
第6児	-	-	-	-	-	-	-	-	-	-	-	-	-
第7児	-	-	-	-	-	-	-	-	-	-	-	-	-
第8児	-	-	-	-	-	-	-	-	-	-	-	-	-
第9児	-	-	-	-	-	-	-	-	-	-	-	-	-
第10児以上	-	-	-	-	-	-	-	-	-	-	-	-	-
総 数	457	-	3	2	6	33	194	189	28	2	-	-	-
第1児	231	-	2	1	2	19	96	95	15	1	-	-	-
第2児	176	-	1	1	3	11	83	66	10	1	-	-	-
第3児	40	-	-	-	1	2	13	21	3	-	-	-	-
第4児	9	-	-	-	-	1	2	6	-	-	-	-	-
第5児	1	-	-	-	-	-	-	1	-	-	-	-	-
第6児	-	-	-	-	-	-	-	-	-	-	-	-	-
第7児	-	-	-	-	-	-	-	-	-	-	-	-	-
第8児	-	-	-	-	-	-	-	-	-	-	-	-	-
第9児	-	-	-	-	-	-	-	-	-	-	-	-	-
第10児以上	-	-	-	-	-	-	-	-	-	-	-	-	-

※出産順位とは、同じ母親がこれまでに出産した児の総数（妊娠満22週以後の死産胎を含む）について数えた順序である。

表2-5 出生数、性・出生時の体重・出産順位・区別

大宮区

	総数	0.5kg 未満	0.5kg ～	1.0kg ～	1.5kg ～	2.0kg ～	2.5kg ～	3.0kg ～	3.5kg ～	4.0kg ～	4.5kg ～	5.0kg 以上	不詳
総数	959	-	2	5	10	67	380	384	104	5	1	1	-
第1児	552	-	2	5	5	40	208	228	59	3	1	1	-
第2児	317	-	-	-	2	22	134	125	32	2	-	-	-
第3児	82	-	-	-	3	5	35	29	10	-	-	-	-
第4児	8	-	-	-	-	-	3	2	3	-	-	-	-
第5児	-	-	-	-	-	-	-	-	-	-	-	-	-
第6児	-	-	-	-	-	-	-	-	-	-	-	-	-
第7児	-	-	-	-	-	-	-	-	-	-	-	-	-
第8児	-	-	-	-	-	-	-	-	-	-	-	-	-
第9児	-	-	-	-	-	-	-	-	-	-	-	-	-
第10児以上	-	-	-	-	-	-	-	-	-	-	-	-	-
総数	485	-	1	-	7	36	181	195	62	2	-	1	-
第1児	272	-	1	-	3	21	102	109	34	1	-	1	-
第2児	163	-	-	-	1	10	61	71	19	1	-	-	-
第3児	49	-	-	-	3	5	17	15	9	-	-	-	-
第4児	1	-	-	-	-	-	1	-	-	-	-	-	-
第5児	-	-	-	-	-	-	-	-	-	-	-	-	-
第6児	-	-	-	-	-	-	-	-	-	-	-	-	-
第7児	-	-	-	-	-	-	-	-	-	-	-	-	-
第8児	-	-	-	-	-	-	-	-	-	-	-	-	-
第9児	-	-	-	-	-	-	-	-	-	-	-	-	-
第10児以上	-	-	-	-	-	-	-	-	-	-	-	-	-
総数	474	-	1	5	3	31	199	189	42	3	1	-	-
第1児	280	-	1	5	2	19	106	119	25	2	1	-	-
第2児	154	-	-	-	1	12	73	54	13	1	-	-	-
第3児	33	-	-	-	-	-	18	14	1	-	-	-	-
第4児	7	-	-	-	-	-	2	2	3	-	-	-	-
第5児	-	-	-	-	-	-	-	-	-	-	-	-	-
第6児	-	-	-	-	-	-	-	-	-	-	-	-	-
第7児	-	-	-	-	-	-	-	-	-	-	-	-	-
第8児	-	-	-	-	-	-	-	-	-	-	-	-	-
第9児	-	-	-	-	-	-	-	-	-	-	-	-	-
第10児以上	-	-	-	-	-	-	-	-	-	-	-	-	-

※出産順位とは、同じ母親がこれまでに出産した児の総数（妊娠満22週以後の死産胎を含む）について数えた順序である。

表2-5 出生数、性・出生時の体重・出産順位・区別

見沼区

	総数	0.5kg 未満	0.5kg ～	1.0kg ～	1.5kg ～	2.0kg ～	2.5kg ～	3.0kg ～	3.5kg ～	4.0kg ～	4.5kg ～	5.0kg 以上	不詳
総数	917	-	-	4	12	88	316	387	104	6	-	-	-
第1児	429	-	-	2	7	40	148	179	51	2	-	-	-
第2児	344	-	-	1	3	31	117	153	37	2	-	-	-
第3児	111	-	-	1	2	12	37	45	12	2	-	-	-
第4児	25	-	-	-	-	4	13	6	2	-	-	-	-
第5児	3	-	-	-	-	1	1	1	-	-	-	-	-
第6児	1	-	-	-	-	-	-	1	-	-	-	-	-
第7児	3	-	-	-	-	-	-	1	2	-	-	-	-
第8児	1	-	-	-	-	-	-	1	-	-	-	-	-
第9児	-	-	-	-	-	-	-	-	-	-	-	-	-
第10児以上	-	-	-	-	-	-	-	-	-	-	-	-	-
総数	478	-	-	2	7	41	136	222	67	3	-	-	-
第1児	219	-	-	1	4	18	60	102	32	2	-	-	-
第2児	180	-	-	-	2	15	53	84	25	1	-	-	-
第3児	63	-	-	1	1	6	17	29	9	-	-	-	-
第4児	13	-	-	-	-	2	5	5	1	-	-	-	-
第5児	1	-	-	-	-	-	1	-	-	-	-	-	-
第6児	1	-	-	-	-	-	-	1	-	-	-	-	-
第7児	1	-	-	-	-	-	-	1	-	-	-	-	-
第8児	-	-	-	-	-	-	-	-	-	-	-	-	-
第9児	-	-	-	-	-	-	-	-	-	-	-	-	-
第10児以上	-	-	-	-	-	-	-	-	-	-	-	-	-
総数	439	-	-	2	5	47	180	165	37	3	-	-	-
第1児	210	-	-	1	3	22	88	77	19	-	-	-	-
第2児	164	-	-	1	1	16	64	69	12	1	-	-	-
第3児	48	-	-	-	1	6	20	16	3	2	-	-	-
第4児	12	-	-	-	-	2	8	1	1	-	-	-	-
第5児	2	-	-	-	-	1	-	1	-	-	-	-	-
第6児	-	-	-	-	-	-	-	-	-	-	-	-	-
第7児	2	-	-	-	-	-	-	-	2	-	-	-	-
第8児	1	-	-	-	-	-	-	1	-	-	-	-	-
第9児	-	-	-	-	-	-	-	-	-	-	-	-	-
第10児以上	-	-	-	-	-	-	-	-	-	-	-	-	-

※出産順位とは、同じ母親がこれまでに出生した児の総数（妊娠満22週以後の死産胎を含む）について数えた順序である。

表2-5 出生数、性・出生時の体重・出産順位・区別

## 中央区

	総数	0.5kg 未満	0.5kg ～	1.0kg ～	1.5kg ～	2.0kg ～	2.5kg ～	3.0kg ～	3.5kg ～	4.0kg ～	4.5kg ～	5.0kg 以上	不詳
総数	681	-	2	3	2	55	252	294	72	1	-	-	-
第1児	382	-	-	1	1	34	127	173	45	1	-	-	-
第2児	236	-	2	2	1	19	97	94	21	-	-	-	-
第3児	57	-	-	-	-	2	24	25	6	-	-	-	-
第4児	5	-	-	-	-	-	3	2	-	-	-	-	-
第5児	-	-	-	-	-	-	-	-	-	-	-	-	-
第6児	1	-	-	-	-	-	1	-	-	-	-	-	-
第7児	-	-	-	-	-	-	-	-	-	-	-	-	-
第8児	-	-	-	-	-	-	-	-	-	-	-	-	-
第9児	-	-	-	-	-	-	-	-	-	-	-	-	-
第10児以上	-	-	-	-	-	-	-	-	-	-	-	-	-
総数	347	-	1	-	1	21	114	163	47	-	-	-	-
第1児	203	-	-	-	1	13	59	99	31	-	-	-	-
第2児	115	-	1	-	-	8	45	48	13	-	-	-	-
第3児	25	-	-	-	-	-	7	15	3	-	-	-	-
第4児	3	-	-	-	-	-	2	1	-	-	-	-	-
第5児	-	-	-	-	-	-	-	-	-	-	-	-	-
第6児	1	-	-	-	-	-	1	-	-	-	-	-	-
第7児	-	-	-	-	-	-	-	-	-	-	-	-	-
第8児	-	-	-	-	-	-	-	-	-	-	-	-	-
第9児	-	-	-	-	-	-	-	-	-	-	-	-	-
第10児以上	-	-	-	-	-	-	-	-	-	-	-	-	-
総数	334	-	1	3	1	34	138	131	25	1	-	-	-
第1児	179	-	-	1	-	21	68	74	14	1	-	-	-
第2児	121	-	1	2	1	11	52	46	8	-	-	-	-
第3児	32	-	-	-	-	2	17	10	3	-	-	-	-
第4児	2	-	-	-	-	-	1	1	-	-	-	-	-
第5児	-	-	-	-	-	-	-	-	-	-	-	-	-
第6児	-	-	-	-	-	-	-	-	-	-	-	-	-
第7児	-	-	-	-	-	-	-	-	-	-	-	-	-
第8児	-	-	-	-	-	-	-	-	-	-	-	-	-
第9児	-	-	-	-	-	-	-	-	-	-	-	-	-
第10児以上	-	-	-	-	-	-	-	-	-	-	-	-	-

※出産順位とは、同じ母親がこれまでに出生した児の総数（妊娠満22週以後の死産胎を含む）について数えた順序である。

表2-5 出生数、性・出生時の体重・出産順位・区別

桜 区

	総数	0.5kg 未満	0.5kg ～	1.0kg ～	1.5kg ～	2.0kg ～	2.5kg ～	3.0kg ～	3.5kg ～	4.0kg ～	4.5kg ～	5.0kg 以上	不詳
総 数	522	-	-	2	6	36	223	211	40	4	-	-	-
第1児	272	-	-	1	1	19	111	113	25	2	-	-	-
第2児	171	-	-	1	3	10	78	66	11	2	-	-	-
第3児	56	-	-	-	1	6	24	21	4	-	-	-	-
第4児	17	-	-	-	1	-	8	8	-	-	-	-	-
第5児	5	-	-	-	-	1	1	3	-	-	-	-	-
第6児	1	-	-	-	-	-	1	-	-	-	-	-	-
第7児	-	-	-	-	-	-	-	-	-	-	-	-	-
第8児	-	-	-	-	-	-	-	-	-	-	-	-	-
第9児	-	-	-	-	-	-	-	-	-	-	-	-	-
第10児以上	-	-	-	-	-	-	-	-	-	-	-	-	-
総 数	276	-	-	1	6	16	108	119	23	3	-	-	-
第1児	141	-	-	1	1	6	55	64	12	2	-	-	-
第2児	91	-	-	-	3	5	39	36	7	1	-	-	-
第3児	32	-	-	-	1	4	11	12	4	-	-	-	-
第4児	10	-	-	-	1	-	3	6	-	-	-	-	-
第5児	2	-	-	-	-	1	-	1	-	-	-	-	-
第6児	-	-	-	-	-	-	-	-	-	-	-	-	-
第7児	-	-	-	-	-	-	-	-	-	-	-	-	-
第8児	-	-	-	-	-	-	-	-	-	-	-	-	-
第9児	-	-	-	-	-	-	-	-	-	-	-	-	-
第10児以上	-	-	-	-	-	-	-	-	-	-	-	-	-
総 数	246	-	-	1	-	20	115	92	17	1	-	-	-
第1児	131	-	-	-	-	13	56	49	13	-	-	-	-
第2児	80	-	-	1	-	5	39	30	4	1	-	-	-
第3児	24	-	-	-	-	2	13	9	-	-	-	-	-
第4児	7	-	-	-	-	-	5	2	-	-	-	-	-
第5児	3	-	-	-	-	-	1	2	-	-	-	-	-
第6児	1	-	-	-	-	-	1	-	-	-	-	-	-
第7児	-	-	-	-	-	-	-	-	-	-	-	-	-
第8児	-	-	-	-	-	-	-	-	-	-	-	-	-
第9児	-	-	-	-	-	-	-	-	-	-	-	-	-
第10児以上	-	-	-	-	-	-	-	-	-	-	-	-	-

※出産順位とは、同じ母親がこれまでに出産した児の総数（妊娠満22週以後の死産胎を含む）について数えた順序である。

表2-5 出生数、性・出生時の体重・出産順位・区別

浦和区

	総数	0.5kg 未満	0.5kg ～	1.0kg ～	1.5kg ～	2.0kg ～	2.5kg ～	3.0kg ～	3.5kg ～	4.0kg ～	4.5kg ～	5.0kg 以上	不詳
総数	1,243	-	8	3	9	129	500	466	123	5	-	-	-
第1児	659	-	4	1	2	56	249	270	74	3	-	-	-
第2児	463	-	3	2	6	55	197	158	41	1	-	-	-
第3児	108	-	1	-	1	15	49	35	6	1	-	-	-
第4児	11	-	-	-	-	3	4	2	2	-	-	-	-
第5児	2	-	-	-	-	-	1	1	-	-	-	-	-
第6児	-	-	-	-	-	-	-	-	-	-	-	-	-
第7児	-	-	-	-	-	-	-	-	-	-	-	-	-
第8児	-	-	-	-	-	-	-	-	-	-	-	-	-
第9児	-	-	-	-	-	-	-	-	-	-	-	-	-
第10児以上	-	-	-	-	-	-	-	-	-	-	-	-	-
総数	627	-	3	2	4	52	233	243	86	4	-	-	-
第1児	331	-	1	1	-	29	110	139	49	2	-	-	-
第2児	237	-	1	1	3	18	98	84	31	1	-	-	-
第3児	54	-	1	-	1	5	23	19	4	1	-	-	-
第4児	3	-	-	-	-	-	1	-	2	-	-	-	-
第5児	2	-	-	-	-	-	1	1	-	-	-	-	-
第6児	-	-	-	-	-	-	-	-	-	-	-	-	-
第7児	-	-	-	-	-	-	-	-	-	-	-	-	-
第8児	-	-	-	-	-	-	-	-	-	-	-	-	-
第9児	-	-	-	-	-	-	-	-	-	-	-	-	-
第10児以上	-	-	-	-	-	-	-	-	-	-	-	-	-
総数	616	-	5	1	5	77	267	223	37	1	-	-	-
第1児	328	-	3	-	2	27	139	131	25	1	-	-	-
第2児	226	-	2	1	3	37	99	74	10	-	-	-	-
第3児	54	-	-	-	-	10	26	16	2	-	-	-	-
第4児	8	-	-	-	-	3	3	2	-	-	-	-	-
第5児	-	-	-	-	-	-	-	-	-	-	-	-	-
第6児	-	-	-	-	-	-	-	-	-	-	-	-	-
第7児	-	-	-	-	-	-	-	-	-	-	-	-	-
第8児	-	-	-	-	-	-	-	-	-	-	-	-	-
第9児	-	-	-	-	-	-	-	-	-	-	-	-	-
第10児以上	-	-	-	-	-	-	-	-	-	-	-	-	-

※出産順位とは、同じ母親がこれまでに出生した児の総数（妊娠満22週以後の死産胎を含む）について数えた順序である。

表2-5 出生数、性・出生時の体重・出産順位・区別

南 区

	総数	0.5kg 未満	0.5kg ～	1.0kg ～	1.5kg ～	2.0kg ～	2.5kg ～	3.0kg ～	3.5kg ～	4.0kg ～	4.5kg ～	5.0kg 以上	不詳
総 数	1,452	1	3	15	26	118	559	595	127	7	-	-	1
第1児	766	-	1	6	13	55	293	322	72	4	-	-	-
第2児	546	1	1	7	11	47	216	220	42	1	-	-	-
第3児	123	-	-	2	1	14	42	49	12	2	-	-	1
第4児	14	-	1	-	1	2	7	2	1	-	-	-	-
第5児	3	-	-	-	-	-	1	2	-	-	-	-	-
第6児	-	-	-	-	-	-	-	-	-	-	-	-	-
第7児	-	-	-	-	-	-	-	-	-	-	-	-	-
第8児	-	-	-	-	-	-	-	-	-	-	-	-	-
第9児	-	-	-	-	-	-	-	-	-	-	-	-	-
第10児以上	-	-	-	-	-	-	-	-	-	-	-	-	-
総 数	776	-	2	10	14	54	272	334	83	6	-	-	1
第1児	409	-	1	3	4	29	144	179	45	4	-	-	-
第2児	288	-	-	5	8	16	104	126	28	1	-	-	-
第3児	68	-	-	2	1	7	20	27	9	1	-	-	1
第4児	9	-	1	-	1	2	3	1	1	-	-	-	-
第5児	2	-	-	-	-	-	1	1	-	-	-	-	-
第6児	-	-	-	-	-	-	-	-	-	-	-	-	-
第7児	-	-	-	-	-	-	-	-	-	-	-	-	-
第8児	-	-	-	-	-	-	-	-	-	-	-	-	-
第9児	-	-	-	-	-	-	-	-	-	-	-	-	-
第10児以上	-	-	-	-	-	-	-	-	-	-	-	-	-
総 数	676	1	1	5	12	64	287	261	44	1	-	-	-
第1児	357	-	-	3	9	26	149	143	27	-	-	-	-
第2児	258	1	1	2	3	31	112	94	14	-	-	-	-
第3児	55	-	-	-	-	7	22	22	3	1	-	-	-
第4児	5	-	-	-	-	-	4	1	-	-	-	-	-
第5児	1	-	-	-	-	-	-	1	-	-	-	-	-
第6児	-	-	-	-	-	-	-	-	-	-	-	-	-
第7児	-	-	-	-	-	-	-	-	-	-	-	-	-
第8児	-	-	-	-	-	-	-	-	-	-	-	-	-
第9児	-	-	-	-	-	-	-	-	-	-	-	-	-
第10児以上	-	-	-	-	-	-	-	-	-	-	-	-	-

※出産順位とは、同じ母親がこれまでに出産した児の総数（妊娠満22週以後の死産胎を含む）について数えた順序である。

表2-5 出生数、性・出生時の体重・出産順位・区別

緑 区

	総数	0.5kg 未満	0.5kg ～	1.0kg ～	1.5kg ～	2.0kg ～	2.5kg ～	3.0kg ～	3.5kg ～	4.0kg ～	4.5kg ～	5.0kg 以上	不詳
総 数	962	1	2	3	8	72	357	432	83	4	-	-	-
第1児	439	1	-	1	4	32	160	199	40	2	-	-	-
第2児	391	-	2	1	3	28	148	174	35	-	-	-	-
第3児	102	-	-	1	-	10	39	45	5	2	-	-	-
第4児	20	-	-	-	1	2	7	8	2	-	-	-	-
第5児	6	-	-	-	-	-	2	3	1	-	-	-	-
第6児	2	-	-	-	-	-	1	1	-	-	-	-	-
第7児	1	-	-	-	-	-	-	1	-	-	-	-	-
第8児	1	-	-	-	-	-	-	1	-	-	-	-	-
第9児	-	-	-	-	-	-	-	-	-	-	-	-	-
第10児以上	-	-	-	-	-	-	-	-	-	-	-	-	-
総 数	501	-	1	2	5	27	182	228	54	2	-	-	-
第1児	226	-	-	-	1	12	88	98	26	1	-	-	-
第2児	205	-	1	1	3	14	68	95	23	-	-	-	-
第3児	53	-	-	1	-	-	21	27	3	1	-	-	-
第4児	13	-	-	-	1	1	5	5	1	-	-	-	-
第5児	3	-	-	-	-	-	-	2	1	-	-	-	-
第6児	-	-	-	-	-	-	-	-	-	-	-	-	-
第7児	1	-	-	-	-	-	-	1	-	-	-	-	-
第8児	-	-	-	-	-	-	-	-	-	-	-	-	-
第9児	-	-	-	-	-	-	-	-	-	-	-	-	-
第10児以上	-	-	-	-	-	-	-	-	-	-	-	-	-
総 数	461	1	1	1	3	45	175	204	29	2	-	-	-
第1児	213	1	-	1	3	20	72	101	14	1	-	-	-
第2児	186	-	1	-	-	14	80	79	12	-	-	-	-
第3児	49	-	-	-	-	10	18	18	2	1	-	-	-
第4児	7	-	-	-	-	1	2	3	1	-	-	-	-
第5児	3	-	-	-	-	-	2	1	-	-	-	-	-
第6児	2	-	-	-	-	-	1	1	-	-	-	-	-
第7児	-	-	-	-	-	-	-	-	-	-	-	-	-
第8児	1	-	-	-	-	-	-	1	-	-	-	-	-
第9児	-	-	-	-	-	-	-	-	-	-	-	-	-
第10児以上	-	-	-	-	-	-	-	-	-	-	-	-	-

※出産順位とは、同じ母親がこれまでに出産した児の総数（妊娠満22週以後の死産胎を含む）について数えた順序である。

表2-5 出生数、性・出生時の体重・出産順位・区別

## 岩槻区

	総数	0.5kg 未満	0.5kg ～	1.0kg ～	1.5kg ～	2.0kg ～	2.5kg ～	3.0kg ～	3.5kg ～	4.0kg ～	4.5kg ～	5.0kg 以上	不詳
総数	584	-	-	2	8	51	213	241	61	8	-	-	-
第1児	238	-	-	1	5	25	83	94	26	4	-	-	-
第2児	227	-	-	1	3	16	76	104	25	2	-	-	-
第3児	90	-	-	-	-	7	43	31	7	2	-	-	-
第4児	24	-	-	-	-	3	8	11	2	-	-	-	-
第5児	2	-	-	-	-	-	1	1	-	-	-	-	-
第6児	2	-	-	-	-	-	2	-	-	-	-	-	-
第7児	1	-	-	-	-	-	-	-	1	-	-	-	-
第8児	-	-	-	-	-	-	-	-	-	-	-	-	-
第9児	-	-	-	-	-	-	-	-	-	-	-	-	-
第10児以上	-	-	-	-	-	-	-	-	-	-	-	-	-
総数	313	-	-	-	5	24	103	140	36	5	-	-	-
第1児	126	-	-	-	3	13	42	53	13	2	-	-	-
第2児	122	-	-	-	2	9	30	64	15	2	-	-	-
第3児	46	-	-	-	-	1	24	15	5	1	-	-	-
第4児	15	-	-	-	-	1	5	7	2	-	-	-	-
第5児	2	-	-	-	-	-	1	1	-	-	-	-	-
第6児	1	-	-	-	-	-	1	-	-	-	-	-	-
第7児	1	-	-	-	-	-	-	-	1	-	-	-	-
第8児	-	-	-	-	-	-	-	-	-	-	-	-	-
第9児	-	-	-	-	-	-	-	-	-	-	-	-	-
第10児以上	-	-	-	-	-	-	-	-	-	-	-	-	-
総数	271	-	-	2	3	27	110	101	25	3	-	-	-
第1児	112	-	-	1	2	12	41	41	13	2	-	-	-
第2児	105	-	-	1	1	7	46	40	10	-	-	-	-
第3児	44	-	-	-	-	6	19	16	2	1	-	-	-
第4児	9	-	-	-	-	2	3	4	-	-	-	-	-
第5児	-	-	-	-	-	-	-	-	-	-	-	-	-
第6児	1	-	-	-	-	-	1	-	-	-	-	-	-
第7児	-	-	-	-	-	-	-	-	-	-	-	-	-
第8児	-	-	-	-	-	-	-	-	-	-	-	-	-
第9児	-	-	-	-	-	-	-	-	-	-	-	-	-
第10児以上	-	-	-	-	-	-	-	-	-	-	-	-	-

※出産順位とは、同じ母親がこれまでに出産した児の総数（妊娠満22週以後の死産胎を含む）について数えた順序である。

表2-6 出生数、出産の場所・出生時の立会者・区別

		総数	病院	診療所	助産所	自宅	その他
さいたま市	総数	8,973	4,880	4,065	22	5	1
	医師	8,345	4,272	4,062	8	2	1
	助産師	626	608	3	14	1	-
	その他	2	-	-	-	2	-
西 区	総数	717	514	202	1	-	-
	医師	703	500	202	1	-	-
	助産師	14	14	-	-	-	-
	その他	-	-	-	-	-	-
北 区	総数	936	415	517	1	3	-
	医師	923	404	517	1	1	-
	助産師	12	11	-	-	1	-
	その他	1	-	-	-	1	-
大宮区	総数	959	543	415	1	-	-
	医師	936	520	415	1	-	-
	助産師	23	23	-	-	-	-
	その他	-	-	-	-	-	-
見沼区	総数	917	390	526	-	-	1
	医師	872	345	526	-	-	1
	助産師	45	45	-	-	-	-
	その他	-	-	-	-	-	-
中央区	総数	681	401	280	-	-	-
	医師	644	364	280	-	-	-
	助産師	37	37	-	-	-	-
	その他	-	-	-	-	-	-
桜 区	総数	522	330	189	3	-	-
	医師	497	308	189	-	-	-
	助産師	25	22	-	3	-	-
	その他	-	-	-	-	-	-
浦和区	総数	1,243	735	504	4	-	-
	医師	1,124	619	503	2	-	-
	助産師	119	116	1	2	-	-
	その他	-	-	-	-	-	-
南 区	総数	1,452	777	664	9	2	-
	医師	1,314	647	663	3	1	-
	助産師	137	130	1	6	-	-
	その他	1	-	-	-	1	-
緑 区	総数	962	469	491	2	-	-
	医師	774	284	490	-	-	-
	助産師	188	185	1	2	-	-
	その他	-	-	-	-	-	-
岩槻区	総数	584	306	277	1	-	-
	医師	558	281	277	-	-	-
	助産師	26	25	-	1	-	-
	その他	-	-	-	-	-	-

表2-7 出生数及び割合、単産-複産・母の年齢（5歳階級）・性・低体重児・区別

さいたま市

母の年齢	総数			男			女		
	出生数	2500g未満 出生数	2500g未満 出生数割合	出生数	2500g未満 出生数	2500g未満 出生数割合	出生数	2500g未満 出生数	2500g未満 出生数割合
総数	8,973	920	10.3	4,651	420	9.0	4,322	500	11.6
14歳以下	-	-	-	-	-	-	-	-	-
15～19歳	21	1	4.8	11	-	-	10	1	10.0
20～24歳	278	27	9.7	148	14	9.5	130	13	10.0
25～29歳	2,072	192	9.3	1,060	81	7.6	1,012	111	11.0
30～34歳	3,651	359	9.8	1,880	160	8.5	1,771	199	11.2
35～39歳	2,362	253	10.7	1,241	122	9.8	1,121	131	11.7
40～44歳	561	80	14.3	292	38	13.0	269	42	15.6
45～49歳	27	7	25.9	19	5	26.3	8	2	25.0
50歳以上	1	1	100.0	-	-	-	1	1	100.0
不詳	-	-	-	-	-	-	-	-	-
総数	8,734	741	8.5	4,540	343	7.6	4,194	398	9.5
14歳以下	-	-	-	-	-	-	-	-	-
15～19歳	21	1	4.8	11	-	-	10	1	10.0
20～24歳	274	23	8.4	145	11	7.6	129	12	9.3
25～29歳	2,030	153	7.5	1,047	70	6.7	983	83	8.4
30～34歳	3,559	288	8.1	1,838	131	7.1	1,721	157	9.1
35～39歳	2,285	204	8.9	1,203	99	8.2	1,082	105	9.7
40～44歳	539	66	12.2	279	29	10.4	260	37	14.2
45～49歳	25	5	20.0	17	3	17.6	8	2	25.0
50歳以上	1	1	100.0	-	-	-	1	1	100.0
不詳	-	-	-	-	-	-	-	-	-
総数	239	179	74.9	111	77	69.4	128	102	79.7
14歳以下	-	-	-	-	-	-	-	-	-
15～19歳	-	-	-	-	-	-	-	-	-
20～24歳	4	4	100.0	3	3	100.0	1	1	100.0
25～29歳	42	39	92.9	13	11	84.6	29	28	96.6
30～34歳	92	71	77.2	42	29	69.0	50	42	84.0
35～39歳	77	49	63.6	38	23	60.5	39	26	66.7
40～44歳	22	14	63.6	13	9	69.2	9	5	55.6
45～49歳	2	2	100.0	2	2	100.0	-	-	-
50歳以上	-	-	-	-	-	-	-	-	-
不詳	-	-	-	-	-	-	-	-	-

表2-7 出生数及び割合、単産-複産・母の年齢（5歳階級）・性・低体重児・区別

西 区

母の年齢	総 数			男			女		
	出生数	2500g未満 出生数	2500g未満 出生数割合	出生数	2500g未満 出生数	2500g未満 出生数割合	出生数	2500g未満 出生数	2500g未満 出生数割合
総 数	717	76	10.6	369	28	7.6	348	48	13.8
14歳以下	-	-	-	-	-	-	-	-	-
15～19歳	3	-	-	2	-	-	1	-	-
20～24歳	34	3	8.8	18	1	5.6	16	2	12.5
25～29歳	190	16	8.4	102	4	3.9	88	12	13.6
30～34歳	271	27	10.0	141	13	9.2	130	14	10.8
35～39歳	177	20	11.3	87	7	8.0	90	13	14.4
40～44歳	41	10	24.4	18	3	16.7	23	7	30.4
45～49歳	1	-	-	1	-	-	-	-	-
50歳以上	-	-	-	-	-	-	-	-	-
不 詳	-	-	-	-	-	-	-	-	-
総 数	693	57	8.2	360	21	5.8	333	36	10.8
14歳以下	-	-	-	-	-	-	-	-	-
15～19歳	3	-	-	2	-	-	1	-	-
20～24歳	34	3	8.8	18	1	5.6	16	2	12.5
25～29歳	190	16	8.4	102	4	3.9	88	12	13.6
30～34歳	257	14	5.4	136	8	5.9	121	6	5.0
35～39歳	171	17	9.9	83	5	6.0	88	12	13.6
40～44歳	37	7	18.9	18	3	16.7	19	4	21.1
45～49歳	1	-	-	1	-	-	-	-	-
50歳以上	-	-	-	-	-	-	-	-	-
不 詳	-	-	-	-	-	-	-	-	-
総 数	24	19	79.2	9	7	77.8	15	12	80.0
14歳以下	-	-	-	-	-	-	-	-	-
15～19歳	-	-	-	-	-	-	-	-	-
20～24歳	-	-	-	-	-	-	-	-	-
25～29歳	-	-	-	-	-	-	-	-	-
30～34歳	14	13	92.9	5	5	100.0	9	8	88.9
35～39歳	6	3	50.0	4	2	50.0	2	1	50.0
40～44歳	4	3	75.0	-	-	-	4	3	75.0
45～49歳	-	-	-	-	-	-	-	-	-
50歳以上	-	-	-	-	-	-	-	-	-
不 詳	-	-	-	-	-	-	-	-	-

表2-7 出生数及び割合、単産-複産・母の年齢（5歳階級）・性・低体重児・区別

北 区

母の年齢	総 数			男			女		
	出生数	2500g未満 出生数	2500g未満 出生数割合	出生数	2500g未満 出生数	2500g未満 出生数割合	出生数	2500g未満 出生数	2500g未満 出生数割合
総 数	936	91	9.7	479	47	9.8	457	44	9.6
14歳以下	-	-	-	-	-	-	-	-	-
15～19歳	3	-	-	2	-	-	1	-	-
20～24歳	32	1	3.1	13	-	-	19	1	5.3
25～29歳	224	23	10.3	118	12	10.2	106	11	10.4
30～34歳	368	41	11.1	190	22	11.6	178	19	10.7
35～39歳	241	19	7.9	120	10	8.3	121	9	7.4
40～44歳	67	6	9.0	35	2	5.7	32	4	12.5
45～49歳	1	1	100.0	1	1	100.0	-	-	-
50歳以上	-	-	-	-	-	-	-	-	-
不 詳	-	-	-	-	-	-	-	-	-
総 数	920	77	8.4	471	40	8.5	449	37	8.2
14歳以下	-	-	-	-	-	-	-	-	-
15～19歳	3	-	-	2	-	-	1	-	-
20～24歳	32	1	3.1	13	-	-	19	1	5.3
25～29歳	216	15	6.9	115	9	7.8	101	6	5.9
30～34歳	362	36	9.9	186	18	9.7	176	18	10.2
35～39歳	239	18	7.5	119	10	8.4	120	8	6.7
40～44歳	67	6	9.0	35	2	5.7	32	4	12.5
45～49歳	1	1	100.0	1	1	100.0	-	-	-
50歳以上	-	-	-	-	-	-	-	-	-
不 詳	-	-	-	-	-	-	-	-	-
総 数	16	14	87.5	8	7	87.5	8	7	87.5
14歳以下	-	-	-	-	-	-	-	-	-
15～19歳	-	-	-	-	-	-	-	-	-
20～24歳	-	-	-	-	-	-	-	-	-
25～29歳	8	8	100.0	3	3	100.0	5	5	100.0
30～34歳	6	5	83.3	4	4	100.0	2	1	50.0
35～39歳	2	1	50.0	1	-	-	1	1	100.0
40～44歳	-	-	-	-	-	-	-	-	-
45～49歳	-	-	-	-	-	-	-	-	-
50歳以上	-	-	-	-	-	-	-	-	-
不 詳	-	-	-	-	-	-	-	-	-

表2-7 出生数及び割合、単産-複産・母の年齢（5歳階級）・性・低体重児・区別

大宮区

母の年齢	総 数			男			女		
	出生数	2500g未満 出生数	2500g未満 出生数割合	出生数	2500g未満 出生数	2500g未満 出生数割合	出生数	2500g未満 出生数	2500g未満 出生数割合
総 数	959	84	8.8	485	44	9.1	474	40	8.4
14歳以下	-	-	-	-	-	-	-	-	-
15～19歳	-	-	-	-	-	-	-	-	-
20～24歳	22	1	4.5	10	-	-	12	1	8.3
25～29歳	203	21	10.3	92	10	10.9	111	11	9.9
30～34歳	392	27	6.9	209	14	6.7	183	13	7.1
35～39歳	265	25	9.4	133	15	11.3	132	10	7.6
40～44歳	74	9	12.2	41	5	12.2	33	4	12.1
45～49歳	3	1	33.3	-	-	-	3	1	33.3
50歳以上	-	-	-	-	-	-	-	-	-
不 詳	-	-	-	-	-	-	-	-	-
総 数	941	75	8.0	471	36	7.6	470	39	8.3
14歳以下	-	-	-	-	-	-	-	-	-
15～19歳	-	-	-	-	-	-	-	-	-
20～24歳	22	1	4.5	10	-	-	12	1	8.3
25～29歳	199	18	9.0	89	8	9.0	110	10	9.1
30～34歳	388	25	6.4	205	12	5.9	183	13	7.1
35～39歳	259	22	8.5	128	12	9.4	131	10	7.6
40～44歳	70	8	11.4	39	4	10.3	31	4	12.9
45～49歳	3	1	33.3	-	-	-	3	1	33.3
50歳以上	-	-	-	-	-	-	-	-	-
不 詳	-	-	-	-	-	-	-	-	-
総 数	18	9	50.0	14	8	57.1	4	1	25.0
14歳以下	-	-	-	-	-	-	-	-	-
15～19歳	-	-	-	-	-	-	-	-	-
20～24歳	-	-	-	-	-	-	-	-	-
25～29歳	4	3	75.0	3	2	66.7	1	1	100.0
30～34歳	4	2	50.0	4	2	50.0	-	-	-
35～39歳	6	3	50.0	5	3	60.0	1	-	-
40～44歳	4	1	25.0	2	1	50.0	2	-	-
45～49歳	-	-	-	-	-	-	-	-	-
50歳以上	-	-	-	-	-	-	-	-	-
不 詳	-	-	-	-	-	-	-	-	-

表2-7 出生数及び割合、単産-複産・母の年齢（5歳階級）・性・低体重児・区別

見沼区

母の年齢	総数			男			女		
	出生数	2500g未満 出生数	2500g未満 出生数割合	出生数	2500g未満 出生数	2500g未満 出生数割合	出生数	2500g未満 出生数	2500g未満 出生数割合
総数	917	104	11.3	478	50	10.5	439	54	12.3
14歳以下	-	-	-	-	-	-	-	-	-
15～19歳	6	-	-	2	-	-	4	-	-
20～24歳	40	3	7.5	19	2	10.5	21	1	4.8
25～29歳	230	29	12.6	126	15	11.9	104	14	13.5
30～34歳	366	36	9.8	181	13	7.2	185	23	12.4
35～39歳	216	22	10.2	115	11	9.6	101	11	10.9
40～44歳	54	13	24.1	32	9	28.1	22	4	18.2
45～49歳	5	1	20.0	3	-	-	2	1	50.0
50歳以上	-	-	-	-	-	-	-	-	-
不詳	-	-	-	-	-	-	-	-	-
総数	901	91	10.1	469	43	9.2	432	48	11.1
14歳以下	-	-	-	-	-	-	-	-	-
15～19歳	6	-	-	2	-	-	4	-	-
20～24歳	40	3	7.5	19	2	10.5	21	1	4.8
25～29歳	226	25	11.1	124	13	10.5	102	12	11.8
30～34歳	360	31	8.6	178	11	6.2	182	20	11.0
35～39歳	212	20	9.4	113	10	8.8	99	10	10.1
40～44歳	52	11	21.2	30	7	23.3	22	4	18.2
45～49歳	5	1	20.0	3	-	-	2	1	50.0
50歳以上	-	-	-	-	-	-	-	-	-
不詳	-	-	-	-	-	-	-	-	-
総数	16	13	81.3	9	7	77.8	7	6	85.7
14歳以下	-	-	-	-	-	-	-	-	-
15～19歳	-	-	-	-	-	-	-	-	-
20～24歳	-	-	-	-	-	-	-	-	-
25～29歳	4	4	100.0	2	2	100.0	2	2	100.0
30～34歳	6	5	83.3	3	2	66.7	3	3	100.0
35～39歳	4	2	50.0	2	1	50.0	2	1	50.0
40～44歳	2	2	100.0	2	2	100.0	-	-	-
45～49歳	-	-	-	-	-	-	-	-	-
50歳以上	-	-	-	-	-	-	-	-	-
不詳	-	-	-	-	-	-	-	-	-

表2-7 出生数及び割合、単産-複産・母の年齢（5歳階級）・性・低体重児・区別

中央区

母の年齢	総数			男			女		
	出生数	2500g未満 出生数	2500g未満 出生数割合	出生数	2500g未満 出生数	2500g未満 出生数割合	出生数	2500g未満 出生数	2500g未満 出生数割合
総数	681	62	9.1	347	23	6.6	334	39	11.7
14歳以下	-	-	-	-	-	-	-	-	-
15～19歳	1	-	-	1	-	-	-	-	-
20～24歳	19	1	5.3	10	1	10.0	9	-	-
25～29歳	167	12	7.2	81	4	4.9	86	8	9.3
30～34歳	281	25	8.9	143	8	5.6	138	17	12.3
35～39歳	164	17	10.4	91	7	7.7	73	10	13.7
40～44歳	46	6	13.0	18	2	11.1	28	4	14.3
45～49歳	3	1	33.3	3	1	33.3	-	-	-
50歳以上	-	-	-	-	-	-	-	-	-
不詳	-	-	-	-	-	-	-	-	-
総数	669	53	7.9	343	20	5.8	326	33	10.1
14歳以下	-	-	-	-	-	-	-	-	-
15～19歳	1	-	-	1	-	-	-	-	-
20～24歳	19	1	5.3	10	1	10.0	9	-	-
25～29歳	165	10	6.1	81	4	4.9	84	6	7.1
30～34歳	279	24	8.6	143	8	5.6	136	16	11.8
35～39歳	158	13	8.2	89	6	6.7	69	7	10.1
40～44歳	44	4	9.1	16	-	-	28	4	14.3
45～49歳	3	1	33.3	3	1	33.3	-	-	-
50歳以上	-	-	-	-	-	-	-	-	-
不詳	-	-	-	-	-	-	-	-	-
総数	12	9	75.0	4	3	75.0	8	6	75.0
14歳以下	-	-	-	-	-	-	-	-	-
15～19歳	-	-	-	-	-	-	-	-	-
20～24歳	-	-	-	-	-	-	-	-	-
25～29歳	2	2	100.0	-	-	-	2	2	100.0
30～34歳	2	1	50.0	-	-	-	2	1	50.0
35～39歳	6	4	66.7	2	1	50.0	4	3	75.0
40～44歳	2	2	100.0	2	2	100.0	-	-	-
45～49歳	-	-	-	-	-	-	-	-	-
50歳以上	-	-	-	-	-	-	-	-	-
不詳	-	-	-	-	-	-	-	-	-

表2-7 出生数及び割合、単産-複産・母の年齢（5歳階級）・性・低体重児・区別

桜 区

母の年齢	総 数			男			女		
	出生数	2500g未満 出生数	2500g未満 出生数割合	出生数	2500g未満 出生数	2500g未満 出生数割合	出生数	2500g未満 出生数	2500g未満 出生数割合
総 数	522	44	8.4	276	23	8.3	246	21	8.5
14歳以下	-	-	-	-	-	-	-	-	-
15～19歳	1	-	-	1	-	-	-	-	-
20～24歳	18	1	5.6	8	1	12.5	10	-	-
25～29歳	134	10	7.5	70	3	4.3	64	7	10.9
30～34歳	207	17	8.2	109	7	6.4	98	10	10.2
35～39歳	130	13	10.0	74	10	13.5	56	3	5.4
40～44歳	31	2	6.5	13	1	7.7	18	1	5.6
45～49歳	1	1	100.0	1	1	100.0	-	-	-
50歳以上	-	-	-	-	-	-	-	-	-
不 詳	-	-	-	-	-	-	-	-	-
総 数	512	36	7.0	268	17	6.3	244	19	7.8
14歳以下	-	-	-	-	-	-	-	-	-
15～19歳	1	-	-	1	-	-	-	-	-
20～24歳	18	1	5.6	8	1	12.5	10	-	-
25～29歳	132	8	6.1	69	2	2.9	63	6	9.5
30～34歳	199	11	5.5	102	2	2.0	97	9	9.3
35～39歳	130	13	10.0	74	10	13.5	56	3	5.4
40～44歳	31	2	6.5	13	1	7.7	18	1	5.6
45～49歳	1	1	100.0	1	1	100.0	-	-	-
50歳以上	-	-	-	-	-	-	-	-	-
不 詳	-	-	-	-	-	-	-	-	-
総 数	10	8	80.0	8	6	75.0	2	2	100.0
14歳以下	-	-	-	-	-	-	-	-	-
15～19歳	-	-	-	-	-	-	-	-	-
20～24歳	-	-	-	-	-	-	-	-	-
25～29歳	2	2	100.0	1	1	100.0	1	1	100.0
30～34歳	8	6	75.0	7	5	71.4	1	1	100.0
35～39歳	-	-	-	-	-	-	-	-	-
40～44歳	-	-	-	-	-	-	-	-	-
45～49歳	-	-	-	-	-	-	-	-	-
50歳以上	-	-	-	-	-	-	-	-	-
不 詳	-	-	-	-	-	-	-	-	-

表2-7 出生数及び割合、単産-複産・母の年齢（5歳階級）・性・低体重児・区別

浦和区

母の年齢	総数			男			女		
	出生数	2500g未満 出生数	2500g未満 出生数割合	出生数	2500g未満 出生数	2500g未満 出生数割合	出生数	2500g未満 出生数	2500g未満 出生数割合
総数	1,243	149	12.0	627	61	9.7	616	88	14.3
14歳以下	-	-	-	-	-	-	-	-	-
15～19歳	-	-	-	-	-	-	-	-	-
20～24歳	17	5	29.4	6	1	16.7	11	4	36.4
25～29歳	239	19	7.9	117	8	6.8	122	11	9.0
30～34歳	546	66	12.1	278	31	11.2	268	35	13.1
35～39歳	377	47	12.5	197	18	9.1	180	29	16.1
40～44歳	60	11	18.3	27	3	11.1	33	8	24.2
45～49歳	3	-	-	2	-	-	1	-	-
50歳以上	1	1	100.0	-	-	-	1	1	100.0
不詳	-	-	-	-	-	-	-	-	-
総数	1,184	108	9.1	606	50	8.3	578	58	10.0
14歳以下	-	-	-	-	-	-	-	-	-
15～19歳	-	-	-	-	-	-	-	-	-
20～24歳	17	5	29.4	6	1	16.7	11	4	36.4
25～29歳	233	13	5.6	116	7	6.0	117	6	5.1
30～34歳	520	46	8.8	269	25	9.3	251	21	8.4
35～39歳	353	33	9.3	189	15	7.9	164	18	11.0
40～44歳	57	10	17.5	24	2	8.3	33	8	24.2
45～49歳	3	-	-	2	-	-	1	-	-
50歳以上	1	1	100.0	-	-	-	1	1	100.0
不詳	-	-	-	-	-	-	-	-	-
総数	59	41	69.5	21	11	52.4	38	30	78.9
14歳以下	-	-	-	-	-	-	-	-	-
15～19歳	-	-	-	-	-	-	-	-	-
20～24歳	-	-	-	-	-	-	-	-	-
25～29歳	6	6	100.0	1	1	100.0	5	5	100.0
30～34歳	26	20	76.9	9	6	66.7	17	14	82.4
35～39歳	24	14	58.3	8	3	37.5	16	11	68.8
40～44歳	3	1	33.3	3	1	33.3	-	-	-
45～49歳	-	-	-	-	-	-	-	-	-
50歳以上	-	-	-	-	-	-	-	-	-
不詳	-	-	-	-	-	-	-	-	-

表2-7 出生数及び割合、単産-複産・母の年齢（5歳階級）・性・低体重児・区別

南 区

母の年齢	総 数			男			女		
	出生数	2500g未満 出生数	2500g未満 出生数割合	出生数	2500g未満 出生数	2500g未満 出生数割合	出生数	2500g未満 出生数	2500g未満 出生数割合
総 数	1,452	163	11.2	776	80	10.3	676	83	12.3
14歳以下	-	-	-	-	-	-	-	-	-
15～19歳	2	-	-	-	-	-	2	-	-
20～24歳	31	2	6.5	19	1	5.3	12	1	8.3
25～29歳	321	29	9.0	171	9	5.3	150	20	13.3
30～34歳	591	66	11.2	303	31	10.2	288	35	12.2
35～39歳	413	47	11.4	229	28	12.2	184	19	10.3
40～44歳	91	17	18.7	51	9	17.6	40	8	20.0
45～49歳	3	2	66.7	3	2	66.7	-	-	-
50歳以上	-	-	-	-	-	-	-	-	-
不 詳	-	-	-	-	-	-	-	-	-
総 数	1,404	123	8.8	751	59	7.9	653	64	9.8
14歳以下	-	-	-	-	-	-	-	-	-
15～19歳	2	-	-	-	-	-	2	-	-
20～24歳	31	2	6.5	19	1	5.3	12	1	8.3
25～29歳	309	19	6.1	169	8	4.7	140	11	7.9
30～34歳	577	54	9.4	297	26	8.8	280	28	10.0
35～39歳	398	35	8.8	217	18	8.3	181	17	9.4
40～44歳	86	13	15.1	48	6	12.5	38	7	18.4
45～49歳	1	-	-	1	-	-	-	-	-
50歳以上	-	-	-	-	-	-	-	-	-
不 詳	-	-	-	-	-	-	-	-	-
総 数	48	40	83.3	25	21	84.0	23	19	82.6
14歳以下	-	-	-	-	-	-	-	-	-
15～19歳	-	-	-	-	-	-	-	-	-
20～24歳	-	-	-	-	-	-	-	-	-
25～29歳	12	10	83.3	2	1	50.0	10	9	90.0
30～34歳	14	12	85.7	6	5	83.3	8	7	87.5
35～39歳	15	12	80.0	12	10	83.3	3	2	66.7
40～44歳	5	4	80.0	3	3	100.0	2	1	50.0
45～49歳	2	2	100.0	2	2	100.0	-	-	-
50歳以上	-	-	-	-	-	-	-	-	-
不 詳	-	-	-	-	-	-	-	-	-

表2-7 出生数及び割合、単産-複産・母の年齢（5歳階級）・性・低体重児・区別

緑 区

母の年齢	総 数			男			女		
	出生数	2500g未満 出生数	2500g未満 出生数割合	出生数	2500g未満 出生数	2500g未満 出生数割合	出生数	2500g未満 出生数	2500g未満 出生数割合
総 数	962	86	8.9	501	35	7.0	461	51	11.1
14歳以下	-	-	-	-	-	-	-	-	-
15～19歳	2	-	-	2	-	-	-	-	-
20～24歳	27	2	7.4	18	1	5.6	9	1	11.1
25～29歳	233	23	9.9	114	7	6.1	119	16	13.4
30～34歳	402	29	7.2	207	14	6.8	195	15	7.7
35～39歳	234	27	11.5	122	10	8.2	112	17	15.2
40～44歳	59	5	8.5	34	3	8.8	25	2	8.0
45～49歳	5	-	-	4	-	-	1	-	-
50歳以上	-	-	-	-	-	-	-	-	-
不 詳	-	-	-	-	-	-	-	-	-
単 産	944	74	7.8	496	32	6.5	448	42	9.4
14歳以下	-	-	-	-	-	-	-	-	-
15～19歳	2	-	-	2	-	-	-	-	-
20～24歳	25	-	-	17	-	-	8	-	-
25～29歳	229	19	8.3	113	6	5.3	116	13	11.2
30～34歳	400	28	7.0	207	14	6.8	193	14	7.3
35～39歳	226	23	10.2	120	9	7.5	106	14	13.2
40～44歳	57	4	7.0	33	3	9.1	24	1	4.2
45～49歳	5	-	-	4	-	-	1	-	-
50歳以上	-	-	-	-	-	-	-	-	-
不 詳	-	-	-	-	-	-	-	-	-
複 産	18	12	66.7	5	3	60.0	13	9	69.2
14歳以下	-	-	-	-	-	-	-	-	-
15～19歳	-	-	-	-	-	-	-	-	-
20～24歳	2	2	100.0	1	1	100.0	1	1	100.0
25～29歳	4	4	100.0	1	1	100.0	3	3	100.0
30～34歳	2	1	50.0	-	-	-	2	1	50.0
35～39歳	8	4	50.0	2	1	50.0	6	3	50.0
40～44歳	2	1	50.0	1	-	-	1	1	100.0
45～49歳	-	-	-	-	-	-	-	-	-
50歳以上	-	-	-	-	-	-	-	-	-
不 詳	-	-	-	-	-	-	-	-	-

表2-7 出生数及び割合、単産-複産・母の年齢（5歳階級）・性・低体重児・区別

岩槻区

母の年齢	総数			男			女		
	出生数	2500g未満 出生数	2500g未満 出生数割合	出生数	2500g未満 出生数	2500g未満 出生数割合	出生数	2500g未満 出生数	2500g未満 出生数割合
総数	584	61	10.4	313	29	9.3	271	32	11.8
14歳以下	-	-	-	-	-	-	-	-	-
15～19歳	3	1	33.3	1	-	-	2	1	50.0
20～24歳	38	8	21.1	27	6	22.2	11	2	18.2
25～29歳	131	10	7.6	69	9	13.0	62	1	1.6
30～34歳	227	25	11.0	119	7	5.9	108	18	16.7
35～39歳	145	16	11.0	73	6	8.2	72	10	13.9
40～44歳	38	1	2.6	23	1	4.3	15	-	-
45～49歳	2	-	-	1	-	-	1	-	-
50歳以上	-	-	-	-	-	-	-	-	-
不詳	-	-	-	-	-	-	-	-	-
総数	566	47	8.3	305	25	8.2	261	22	8.4
14歳以下	-	-	-	-	-	-	-	-	-
15～19歳	3	1	33.3	1	-	-	2	1	50.0
20～24歳	36	6	16.7	25	4	16.0	11	2	18.2
25～29歳	131	10	7.6	69	9	13.0	62	1	1.6
30～34歳	217	19	8.8	115	7	6.1	102	12	11.8
35～39歳	139	10	7.2	71	4	5.6	68	6	8.8
40～44歳	38	1	2.6	23	1	4.3	15	-	-
45～49歳	2	-	-	1	-	-	1	-	-
50歳以上	-	-	-	-	-	-	-	-	-
不詳	-	-	-	-	-	-	-	-	-
総数	18	14	77.8	8	4	50.0	10	10	100.0
14歳以下	-	-	-	-	-	-	-	-	-
15～19歳	-	-	-	-	-	-	-	-	-
20～24歳	2	2	100.0	2	2	100.0	-	-	-
25～29歳	-	-	-	-	-	-	-	-	-
30～34歳	10	6	60.0	4	-	-	6	6	100.0
35～39歳	6	6	100.0	2	2	100.0	4	4	100.0
40～44歳	-	-	-	-	-	-	-	-	-
45～49歳	-	-	-	-	-	-	-	-	-
50歳以上	-	-	-	-	-	-	-	-	-
不詳	-	-	-	-	-	-	-	-	-

表 2-8 出生数及び割合、父母の国籍・区別

	国 籍	さいたま市		西 区		北 区		大宮区		見沼区	
		出生数	割合	出生数	割合	出生数	割合	出生数	割合	出生数	割合
父母ともに外国	総 数	272	-	8	-	26	-	24	-	21	-
父母の一方が外国	総 数	187	-	10	-	9	-	21	-	28	-
父日本・母外国	総 数	75	100.0	4	100.0	2	100.0	10	100.0	16	100.0
	韓国・朝鮮	5	6.7	-	-	1	50.0	1	10.0	-	-
	中 国	19	25.3	1	25.0	-	-	3	30.0	3	18.8
	フィリピン	12	16.0	-	-	-	-	2	20.0	6	37.5
	タ イ	2	2.7	-	-	-	-	1	10.0	-	-
	米 国	1	1.3	-	-	-	-	-	-	1	6.3
	英 国	3	4.0	2	50.0	-	-	-	-	-	-
	ブラジル	2	2.7	-	-	-	-	-	-	1	6.3
	ペルー	-	-	-	-	-	-	-	-	-	-
	その他の国	31	41.3	1	25.0	1	50.0	3	30.0	5	31.3
母日本・父外国	総 数	112	100.0	6	100.0	7	100.0	11	100.0	12	100.0
	韓国・朝鮮	30	26.8	3	50.0	2	28.6	3	27.3	4	33.3
	中 国	17	15.2	1	16.7	2	28.6	1	9.1	2	16.7
	フィリピン	7	6.3	1	16.7	1	14.3	-	-	-	-
	タ イ	2	1.8	-	-	-	-	-	-	1	8.3
	米 国	12	10.7	-	-	-	-	2	18.2	-	-
	英 国	3	2.7	-	-	-	-	1	9.1	-	-
	ブラジル	-	-	-	-	-	-	-	-	-	-
	ペルー	-	-	-	-	-	-	-	-	-	-
	その他の国	41	36.6	1	16.7	2	28.6	4	36.4	5	41.7

	国 籍	中央区		桜 区		浦和区		南 区		緑 区	
		出生数	割合	出生数	割合	出生数	割合	出生数	割合	出生数	割合
父母ともに外国	総 数	12	-	48	-	28	-	60	-	21	-
父母の一方が外国	総 数	11	-	19	-	23	-	31	-	26	-
父日本・母外国	総 数	5	100.0	6	100.0	11	100.0	12	100.0	5	100.0
	韓国・朝鮮	-	-	-	-	1	9.1	1	8.3	1	20.0
	中 国	1	20.0	1	16.7	2	18.2	4	33.3	2	40.0
	フィリピン	-	-	-	-	1	9.1	2	16.7	-	-
	タ イ	1	20.0	-	-	-	-	-	-	-	-
	米 国	-	-	-	-	-	-	-	-	-	-
	英 国	1	20.0	-	-	-	-	-	-	-	-
	ブラジル	1	20.0	-	-	-	-	-	-	-	-
	ペルー	-	-	-	-	-	-	-	-	-	-
	その他の国	1	20.0	5	83.3	7	63.6	5	41.7	2	40.0
母日本・父外国	総 数	6	100.0	13	100.0	12	100.0	19	100.0	21	100.0
	韓国・朝鮮	2	33.3	8	61.5	2	16.7	3	15.8	2	9.5
	中 国	1	16.7	2	15.4	2	16.7	3	15.8	2	9.5
	フィリピン	-	-	-	-	1	8.3	2	10.5	2	9.5
	タ イ	-	-	-	-	-	-	-	-	1	4.8
	米 国	2	33.3	-	-	4	33.3	3	15.8	1	4.8
	英 国	-	-	-	-	-	-	1	5.3	1	4.8
	ブラジル	-	-	-	-	-	-	-	-	-	-
	ペルー	-	-	-	-	-	-	-	-	-	-
	その他の国	1	16.7	3	23.1	3	25.0	7	36.8	12	57.1

注 1：父母ともに外国の集計客体は「日本における外国人」である。

注 2：父母の一方が外国の数値には非嫡出子が含まれていない。

表 2-8 出生数及び割合、父母の国籍・区別

	国 籍	岩槻区	
		出生数	割合
父母ともに外国	総 数	24	-
父母の一方が外国	総 数	9	-
父日本・母外国	総 数	4	100.0
	韓国・朝鮮	-	-
	中 国	2	50.0
	フィリピン	1	25.0
	タ イ	-	-
	米 国	-	-
	英 国	-	-
	ブラジル	-	-
	ペルー	-	-
その他の国	1	25.0	
母日本・父外国	総 数	5	100.0
	韓国・朝鮮	1	20.0
	中 国	1	20.0
	フィリピン	-	-
	タ イ	-	-
	米 国	-	-
	英 国	-	-
	ブラジル	-	-
	ペルー	-	-
その他の国	3	60.0	

注1：父母ともに外国の集計客体は「日本における外国人」である。

注2：父母の一方が外国の数値には非嫡出子が含まれていない。

### 第3節 死亡統計

表3-1 死亡数、性・死亡月・区別

	総数	1月	2月	3月	4月	5月	6月	7月	8月	9月	10月	11月	12月	不詳
さいたま市 総数	13,692	1,274	1,205	1,271	1,024	1,012	1,012	1,105	1,099	1,068	1,121	1,112	1,389	-
男	7,237	688	623	649	510	535	551	582	581	577	563	618	760	-
女	6,455	586	582	622	514	477	461	523	518	491	558	494	629	-
西 区 総数	1,063	93	91	110	70	81	83	90	81	83	82	92	107	-
男	550	50	42	57	36	47	39	47	37	50	44	41	60	-
女	513	43	49	53	34	34	44	43	44	33	38	51	47	-
北 区 総数	1,573	145	131	131	126	110	117	118	123	122	149	140	161	-
男	824	77	67	64	60	58	58	62	59	71	79	75	94	-
女	749	68	64	67	66	52	59	56	64	51	70	65	67	-
大宮区 総数	1,198	107	125	125	95	80	96	75	94	96	100	90	115	-
男	608	58	60	66	32	46	47	48	52	52	41	42	64	-
女	590	49	65	59	63	34	49	27	42	44	59	48	51	-
見沼区 総数	1,985	193	167	183	154	157	143	165	145	167	166	157	188	-
男	1,044	96	87	98	80	84	81	83	73	85	78	92	107	-
女	941	97	80	85	74	73	62	82	72	82	88	65	81	-
中央区 総数	970	87	87	77	77	67	75	89	98	63	77	78	95	-
男	490	45	51	34	31	34	43	45	47	37	33	37	53	-
女	480	42	36	43	46	33	32	44	51	26	44	41	42	-
桜 区 総数	1,030	88	95	84	77	68	74	65	101	76	85	93	124	-
男	572	45	53	45	43	31	38	44	55	43	48	58	69	-
女	458	43	42	39	34	37	36	21	46	33	37	35	55	-
浦和区 総数	1,475	153	119	166	103	110	101	127	118	117	108	107	146	-
男	755	74	61	80	45	60	56	61	74	56	52	63	73	-
女	720	79	58	86	58	50	45	66	44	61	56	44	73	-
南 区 総数	1,581	142	130	139	106	114	133	136	133	124	131	127	166	-
男	829	72	67	66	57	51	81	65	72	65	67	71	95	-
女	752	70	63	73	49	63	52	71	61	59	64	56	71	-
緑 区 総数	1,322	129	125	115	106	107	87	115	77	110	105	107	139	-
男	736	84	59	58	65	63	54	58	39	61	60	69	66	-
女	586	45	66	57	41	44	33	57	38	49	45	38	73	-
岩槻区 総数	1,495	137	135	141	110	118	103	125	129	110	118	121	148	-
男	829	87	76	81	61	61	54	69	73	57	61	70	79	-
女	666	50	59	60	49	57	49	56	56	53	57	51	69	-

表3-2 死亡数、性・年齢（5歳階級）・死因简单分類別

	総数	0歳										4以下 (H)	5~9										10~14	15~19					20~24					25~29					30~34					35~39					40~44					45~49					50~54					55~59					60~64					65~69					70~74					75~79					80~84					85~89					90~94					95~99					100以上					不詳																																																																																																																																																																																																																																																																																																																																																																																																																																																																																																																																																																																																																																																																																																																																																																																																																										
		0	1	2	3	4	5	9	10~14	15~19	20~24		25~29	30~34	35~39	40~44	45~49	50~54	55~59	60~64	65~69	70~74		75~79	80~84	85~89	90~94	95~99	100以上																																																																																																																																																																																																																																																																																																																																																																																																																																																																																																																																																																																																																																																																																																																																																																																																																																																																																																															
総数	13,692	4	-	2	-	21	3	6	19	30	33	26	38	77	136	243	294	431	540	1,022	1,682	2,495	2,810	2,366	1,163	257	男	7,237	3	-	1	-	13	1	2	13	14	21	20	25	51	86	156	189	300	363	705	1,102	1,452	1,428	956	303	女	6,455	1	-	1	-	8	2	4	6	16	12	6	13	26	50	87	105	131	177	317	580	1,043	1,382	1,410	860	01000	216	1	-	-	-	1	-	-	-	-	-	1	-	1	2	6	1	4	7	19	29	43	53	37	12	感染症及び寄生虫症	117	-	-	-	-	-	-	-	-	-	-	-	-	1	-	5	1	2	3	11	18	27	29	13	7	女	99	1	-	-	-	1	-	-	-	-	-	1	-	2	1	-	-	2	4	8	11	16	24	24	5	01100	7	-	-	-	-	-	-	-	-	-	-	-	-	-	-	-	-	-	-	-	1	2	3	1	-	腸管感染症	2	-	-	-	-	-	-	-	-	-	-	-	-	-	-	-	-	-	-	-	1	-	1	-	-	女	5	-	-	-	-	-	-	-	-	-	-	-	-	-	-	-	-	-	-	-	2	2	2	1	-	01200	12	-	-	-	-	-	-	-	-	-	-	-	-	-	-	-	-	-	-	1	2	2	3	3	1	-	結核	9	-	-	-	-	-	-	-	-	-	-	-	-	-	-	-	-	-	-	1	2	2	3	1	-	女	3	-	-	-	-	-	-	-	-	-	-	-	-	-	-	-	-	-	-	-	-	1	2	2	1	-	01201	11	-	-	-	-	-	-	-	-	-	-	-	-	-	-	-	-	-	-	1	2	2	3	2	1	-	呼吸器結核	9	-	-	-	-	-	-	-	-	-	-	-	-	-	-	-	-	-	-	1	2	2	2	1	1	-	女	2	-	-	-	-	-	-	-	-	-	-	-	-	-	-	-	-	-	-	-	-	1	1	1	-	-	01202	1	-	-	-	-	-	-	-	-	-	-	-	-	-	-	-	-	-	-	-	-	-	-	-	-	-	その他の結核	1	-	-	-	-	-	-	-	-	-	-	-	-	-	-	-	-	-	-	-	-	-	-	-	-	-	01300	115	1	-	-	-	1	-	-	-	-	-	-	-	1	2	3	-	2	5	7	18	21	25	23	7	-	敗血症	61	-	-	-	-	-	-	-	-	-	-	-	-	1	-	2	-	2	2	3	11	13	12	10	5	-	女	54	1	-	-	-	1	-	-	-	-	-	-	-	-	2	1	-	-	3	4	7	8	13	13	2	-	01400	11	-	-	-	-	-	-	-	-	-	-	-	-	-	-	-	-	-	-	-	-	1	3	3	-	-	ウイルス性肝炎	5	-	-	-	-	-	-	-	-	-	-	-	-	-	-	-	-	-	-	-	-	1	2	-	-	-	女	6	-	-	-	-	-	-	-	-	-	-	-	-	-	-	-	-	-	-	-	-	1	3	-	-	-	01401	3	-	-	-	-	-	-	-	-	-	-	-	-	-	-	-	-	-	-	-	-	1	1	-	-	-	B型ウイルス性肝炎	3	-	-	-	-	-	-	-	-	-	-	-	-	-	-	-	-	-	-	-	-	1	1	-	-	-	01402	6	-	-	-	-	-	-	-	-	-	-	-	-	-	-	-	-	-	-	-	-	-	-	3	-	-	C型ウイルス性肝炎	2	-	-	-	-	-	-	-	-	-	-	-	-	-	-	-	-	-	-	-	-	-	-	-	-	-	女	4	-	-	-	-	-	-	-	-	-	-	-	-	-	-	-	-	-	-	-	-	-	-	3	-	-	01403	2	-	-	-	-	-	-	-	-	-	-	-	-	-	-	-	-	-	-	-	-	-	-	-	-	-	その他のウイルス性肝炎	2	-	-	-	-	-	-	-	-	-	-	-	-	-	-	-	-	-	-	-	-	-	-	-	-	-	女	2	-	-	-	-	-	-	-	-	-	-	-	-	-	-	-	-	-	-	-	-	-	-	-	-	-	01500	2	-	-	-	-	-	-	-	-	-	-	-	-	-	-	2	-	-	-	-	-	-	-	-	-	-	ヒト免疫不全ウイルス	2	-	-	-	-	-	-	-	-	-	-	-	-	-	-	2	-	-	-	-	-	-	-	-	-	-	[HIV] 病	-	-	-	-	-	-	-	-	-	-	-	-	-	-	-	-	-	-	-	-	-	-	-	-	-	-
男	7,237	3	-	1	-	13	1	2	13	14	21	20	25	51	86	156	189	300	363	705	1,102	1,452	1,428	956	303	女	6,455	1	-	1	-	8	2	4	6	16	12	6	13	26	50	87	105	131	177	317	580	1,043	1,382	1,410	860	01000	216	1	-	-	-	1	-	-	-	-	-	1	-	1	2	6	1	4	7	19	29	43	53	37	12	感染症及び寄生虫症	117	-	-	-	-	-	-	-	-	-	-	-	-	1	-	5	1	2	3	11	18	27	29	13	7	女	99	1	-	-	-	1	-	-	-	-	-	1	-	2	1	-	-	2	4	8	11	16	24	24	5	01100	7	-	-	-	-	-	-	-	-	-	-	-	-	-	-	-	-	-	-	-	1	2	3	1	-	腸管感染症	2	-	-	-	-	-	-	-	-	-	-	-	-	-	-	-	-	-	-	-	1	-	1	-	-	女	5	-	-	-	-	-	-	-	-	-	-	-	-	-	-	-	-	-	-	-	2	2	2	1	-	01200	12	-	-	-	-	-	-	-	-	-	-	-	-	-	-	-	-	-	-	1	2	2	3	3	1	-	結核	9	-	-	-	-	-	-	-	-	-	-	-	-	-	-	-	-	-	-	1	2	2	3	1	-	女	3	-	-	-	-	-	-	-	-	-	-	-	-	-	-	-	-	-	-	-	-	1	2	2	1	-	01201	11	-	-	-	-	-	-	-	-	-	-	-	-	-	-	-	-	-	-	1	2	2	3	2	1	-	呼吸器結核	9	-	-	-	-	-	-	-	-	-	-	-	-	-	-	-	-	-	-	1	2	2	2	1	1	-	女	2	-	-	-	-	-	-	-	-	-	-	-	-	-	-	-	-	-	-	-	-	1	1	1	-	-	01202	1	-	-	-	-	-	-	-	-	-	-	-	-	-	-	-	-	-	-	-	-	-	-	-	-	-	その他の結核	1	-	-	-	-	-	-	-	-	-	-	-	-	-	-	-	-	-	-	-	-	-	-	-	-	-	01300	115	1	-	-	-	1	-	-	-	-	-	-	-	1	2	3	-	2	5	7	18	21	25	23	7	-	敗血症	61	-	-	-	-	-	-	-	-	-	-	-	-	1	-	2	-	2	2	3	11	13	12	10	5	-	女	54	1	-	-	-	1	-	-	-	-	-	-	-	-	2	1	-	-	3	4	7	8	13	13	2	-	01400	11	-	-	-	-	-	-	-	-	-	-	-	-	-	-	-	-	-	-	-	-	1	3	3	-	-	ウイルス性肝炎	5	-	-	-	-	-	-	-	-	-	-	-	-	-	-	-	-	-	-	-	-	1	2	-	-	-	女	6	-	-	-	-	-	-	-	-	-	-	-	-	-	-	-	-	-	-	-	-	1	3	-	-	-	01401	3	-	-	-	-	-	-	-	-	-	-	-	-	-	-	-	-	-	-	-	-	1	1	-	-	-	B型ウイルス性肝炎	3	-	-	-	-	-	-	-	-	-	-	-	-	-	-	-	-	-	-	-	-	1	1	-	-	-	01402	6	-	-	-	-	-	-	-	-	-	-	-	-	-	-	-	-	-	-	-	-	-	-	3	-	-	C型ウイルス性肝炎	2	-	-	-	-	-	-	-	-	-	-	-	-	-	-	-	-	-	-	-	-	-	-	-	-	-	女	4	-	-	-	-	-	-	-	-	-	-	-	-	-	-	-	-	-	-	-	-	-	-	3	-	-	01403	2	-	-	-	-	-	-	-	-	-	-	-	-	-	-	-	-	-	-	-	-	-	-	-	-	-	その他のウイルス性肝炎	2	-	-	-	-	-	-	-	-	-	-	-	-	-	-	-	-	-	-	-	-	-	-	-	-	-	女	2	-	-	-	-	-	-	-	-	-	-	-	-	-	-	-	-	-	-	-	-	-	-	-	-	-	01500	2	-	-	-	-	-	-	-	-	-	-	-	-	-	-	2	-	-	-	-	-	-	-	-	-	-	ヒト免疫不全ウイルス	2	-	-	-	-	-	-	-	-	-	-	-	-	-	-	2	-	-	-	-	-	-	-	-	-	-	[HIV] 病	-	-	-	-	-	-	-	-	-	-	-	-	-	-	-	-	-	-	-	-	-	-	-	-	-	-																											
女	6,455	1	-	1	-	8	2	4	6	16	12	6	13	26	50	87	105	131	177	317	580	1,043	1,382	1,410	860	01000	216	1	-	-	-	1	-	-	-	-	-	1	-	1	2	6	1	4	7	19	29	43	53	37	12	感染症及び寄生虫症	117	-	-	-	-	-	-	-	-	-	-	-	-	1	-	5	1	2	3	11	18	27	29	13	7	女	99	1	-	-	-	1	-	-	-	-	-	1	-	2	1	-	-	2	4	8	11	16	24	24	5	01100	7	-	-	-	-	-	-	-	-	-	-	-	-	-	-	-	-	-	-	-	1	2	3	1	-	腸管感染症	2	-	-	-	-	-	-	-	-	-	-	-	-	-	-	-	-	-	-	-	1	-	1	-	-	女	5	-	-	-	-	-	-	-	-	-	-	-	-	-	-	-	-	-	-	-	2	2	2	1	-	01200	12	-	-	-	-	-	-	-	-	-	-	-	-	-	-	-	-	-	-	1	2	2	3	3	1	-	結核	9	-	-	-	-	-	-	-	-	-	-	-	-	-	-	-	-	-	-	1	2	2	3	1	-	女	3	-	-	-	-	-	-	-	-	-	-	-	-	-	-	-	-	-	-	-	-	1	2	2	1	-	01201	11	-	-	-	-	-	-	-	-	-	-	-	-	-	-	-	-	-	-	1	2	2	3	2	1	-	呼吸器結核	9	-	-	-	-	-	-	-	-	-	-	-	-	-	-	-	-	-	-	1	2	2	2	1	1	-	女	2	-	-	-	-	-	-	-	-	-	-	-	-	-	-	-	-	-	-	-	-	1	1	1	-	-	01202	1	-	-	-	-	-	-	-	-	-	-	-	-	-	-	-	-	-	-	-	-	-	-	-	-	-	その他の結核	1	-	-	-	-	-	-	-	-	-	-	-	-	-	-	-	-	-	-	-	-	-	-	-	-	-	01300	115	1	-	-	-	1	-	-	-	-	-	-	-	1	2	3	-	2	5	7	18	21	25	23	7	-	敗血症	61	-	-	-	-	-	-	-	-	-	-	-	-	1	-	2	-	2	2	3	11	13	12	10	5	-	女	54	1	-	-	-	1	-	-	-	-	-	-	-	-	2	1	-	-	3	4	7	8	13	13	2	-	01400	11	-	-	-	-	-	-	-	-	-	-	-	-	-	-	-	-	-	-	-	-	1	3	3	-	-	ウイルス性肝炎	5	-	-	-	-	-	-	-	-	-	-	-	-	-	-	-	-	-	-	-	-	1	2	-	-	-	女	6	-	-	-	-	-	-	-	-	-	-	-	-	-	-	-	-	-	-	-	-	1	3	-	-	-	01401	3	-	-	-	-	-	-	-	-	-	-	-	-	-	-	-	-	-	-	-	-	1	1	-	-	-	B型ウイルス性肝炎	3	-	-	-	-	-	-	-	-	-	-	-	-	-	-	-	-	-	-	-	-	1	1	-	-	-	01402	6	-	-	-	-	-	-	-	-	-	-	-	-	-	-	-	-	-	-	-	-	-	-	3	-	-	C型ウイルス性肝炎	2	-	-	-	-	-	-	-	-	-	-	-	-	-	-	-	-	-	-	-	-	-	-	-	-	-	女	4	-	-	-	-	-	-	-	-	-	-	-	-	-	-	-	-	-	-	-	-	-	-	3	-	-	01403	2	-	-	-	-	-	-	-	-	-	-	-	-	-	-	-	-	-	-	-	-	-	-	-	-	-	その他のウイルス性肝炎	2	-	-	-	-	-	-	-	-	-	-	-	-	-	-	-	-	-	-	-	-	-	-	-	-	-	女	2	-	-	-	-	-	-	-	-	-	-	-	-	-	-	-	-	-	-	-	-	-	-	-	-	-	01500	2	-	-	-	-	-	-	-	-	-	-	-	-	-	-	2	-	-	-	-	-	-	-	-	-	-	ヒト免疫不全ウイルス	2	-	-	-	-	-	-	-	-	-	-	-	-	-	-	2	-	-	-	-	-	-	-	-	-	-	[HIV] 病	-	-	-	-	-	-	-	-	-	-	-	-	-	-	-	-	-	-	-	-	-	-	-	-	-	-																																																					
01000	216	1	-	-	-	1	-	-	-	-	-	1	-	1	2	6	1	4	7	19	29	43	53	37	12	感染症及び寄生虫症	117	-	-	-	-	-	-	-	-	-	-	-	-	1	-	5	1	2	3	11	18	27	29	13	7	女	99	1	-	-	-	1	-	-	-	-	-	1	-	2	1	-	-	2	4	8	11	16	24	24	5	01100	7	-	-	-	-	-	-	-	-	-	-	-	-	-	-	-	-	-	-	-	1	2	3	1	-	腸管感染症	2	-	-	-	-	-	-	-	-	-	-	-	-	-	-	-	-	-	-	-	1	-	1	-	-	女	5	-	-	-	-	-	-	-	-	-	-	-	-	-	-	-	-	-	-	-	2	2	2	1	-	01200	12	-	-	-	-	-	-	-	-	-	-	-	-	-	-	-	-	-	-	1	2	2	3	3	1	-	結核	9	-	-	-	-	-	-	-	-	-	-	-	-	-	-	-	-	-	-	1	2	2	3	1	-	女	3	-	-	-	-	-	-	-	-	-	-	-	-	-	-	-	-	-	-	-	-	1	2	2	1	-	01201	11	-	-	-	-	-	-	-	-	-	-	-	-	-	-	-	-	-	-	1	2	2	3	2	1	-	呼吸器結核	9	-	-	-	-	-	-	-	-	-	-	-	-	-	-	-	-	-	-	1	2	2	2	1	1	-	女	2	-	-	-	-	-	-	-	-	-	-	-	-	-	-	-	-	-	-	-	-	1	1	1	-	-	01202	1	-	-	-	-	-	-	-	-	-	-	-	-	-	-	-	-	-	-	-	-	-	-	-	-	-	その他の結核	1	-	-	-	-	-	-	-	-	-	-	-	-	-	-	-	-	-	-	-	-	-	-	-	-	-	01300	115	1	-	-	-	1	-	-	-	-	-	-	-	1	2	3	-	2	5	7	18	21	25	23	7	-	敗血症	61	-	-	-	-	-	-	-	-	-	-	-	-	1	-	2	-	2	2	3	11	13	12	10	5	-	女	54	1	-	-	-	1	-	-	-	-	-	-	-	-	2	1	-	-	3	4	7	8	13	13	2	-	01400	11	-	-	-	-	-	-	-	-	-	-	-	-	-	-	-	-	-	-	-	-	1	3	3	-	-	ウイルス性肝炎	5	-	-	-	-	-	-	-	-	-	-	-	-	-	-	-	-	-	-	-	-	1	2	-	-	-	女	6	-	-	-	-	-	-	-	-	-	-	-	-	-	-	-	-	-	-	-	-	1	3	-	-	-	01401	3	-	-	-	-	-	-	-	-	-	-	-	-	-	-	-	-	-	-	-	-	1	1	-	-	-	B型ウイルス性肝炎	3	-	-	-	-	-	-	-	-	-	-	-	-	-	-	-	-	-	-	-	-	1	1	-	-	-	01402	6	-	-	-	-	-	-	-	-	-	-	-	-	-	-	-	-	-	-	-	-	-	-	3	-	-	C型ウイルス性肝炎	2	-	-	-	-	-	-	-	-	-	-	-	-	-	-	-	-	-	-	-	-	-	-	-	-	-	女	4	-	-	-	-	-	-	-	-	-	-	-	-	-	-	-	-	-	-	-	-	-	-	3	-	-	01403	2	-	-	-	-	-	-	-	-	-	-	-	-	-	-	-	-	-	-	-	-	-	-	-	-	-	その他のウイルス性肝炎	2	-	-	-	-	-	-	-	-	-	-	-	-	-	-	-	-	-	-	-	-	-	-	-	-	-	女	2	-	-	-	-	-	-	-	-	-	-	-	-	-	-	-	-	-	-	-	-	-	-	-	-	-	01500	2	-	-	-	-	-	-	-	-	-	-	-	-	-	-	2	-	-	-	-	-	-	-	-	-	-	ヒト免疫不全ウイルス	2	-	-	-	-	-	-	-	-	-	-	-	-	-	-	2	-	-	-	-	-	-	-	-	-	-	[HIV] 病	-	-	-	-	-	-	-	-	-	-	-	-	-	-	-	-	-	-	-	-	-	-	-	-	-	-																																																																															
感染症及び寄生虫症	117	-	-	-	-	-	-	-	-	-	-	-	-	1	-	5	1	2	3	11	18	27	29	13	7	女	99	1	-	-	-	1	-	-	-	-	-	1	-	2	1	-	-	2	4	8	11	16	24	24	5	01100	7	-	-	-	-	-	-	-	-	-	-	-	-	-	-	-	-	-	-	-	1	2	3	1	-	腸管感染症	2	-	-	-	-	-	-	-	-	-	-	-	-	-	-	-	-	-	-	-	1	-	1	-	-	女	5	-	-	-	-	-	-	-	-	-	-	-	-	-	-	-	-	-	-	-	2	2	2	1	-	01200	12	-	-	-	-	-	-	-	-	-	-	-	-	-	-	-	-	-	-	1	2	2	3	3	1	-	結核	9	-	-	-	-	-	-	-	-	-	-	-	-	-	-	-	-	-	-	1	2	2	3	1	-	女	3	-	-	-	-	-	-	-	-	-	-	-	-	-	-	-	-	-	-	-	-	1	2	2	1	-	01201	11	-	-	-	-	-	-	-	-	-	-	-	-	-	-	-	-	-	-	1	2	2	3	2	1	-	呼吸器結核	9	-	-	-	-	-	-	-	-	-	-	-	-	-	-	-	-	-	-	1	2	2	2	1	1	-	女	2	-	-	-	-	-	-	-	-	-	-	-	-	-	-	-	-	-	-	-	-	1	1	1	-	-	01202	1	-	-	-	-	-	-	-	-	-	-	-	-	-	-	-	-	-	-	-	-	-	-	-	-	-	その他の結核	1	-	-	-	-	-	-	-	-	-	-	-	-	-	-	-	-	-	-	-	-	-	-	-	-	-	01300	115	1	-	-	-	1	-	-	-	-	-	-	-	1	2	3	-	2	5	7	18	21	25	23	7	-	敗血症	61	-	-	-	-	-	-	-	-	-	-	-	-	1	-	2	-	2	2	3	11	13	12	10	5	-	女	54	1	-	-	-	1	-	-	-	-	-	-	-	-	2	1	-	-	3	4	7	8	13	13	2	-	01400	11	-	-	-	-	-	-	-	-	-	-	-	-	-	-	-	-	-	-	-	-	1	3	3	-	-	ウイルス性肝炎	5	-	-	-	-	-	-	-	-	-	-	-	-	-	-	-	-	-	-	-	-	1	2	-	-	-	女	6	-	-	-	-	-	-	-	-	-	-	-	-	-	-	-	-	-	-	-	-	1	3	-	-	-	01401	3	-	-	-	-	-	-	-	-	-	-	-	-	-	-	-	-	-	-	-	-	1	1	-	-	-	B型ウイルス性肝炎	3	-	-	-	-	-	-	-	-	-	-	-	-	-	-	-	-	-	-	-	-	1	1	-	-	-	01402	6	-	-	-	-	-	-	-	-	-	-	-	-	-	-	-	-	-	-	-	-	-	-	3	-	-	C型ウイルス性肝炎	2	-	-	-	-	-	-	-	-	-	-	-	-	-	-	-	-	-	-	-	-	-	-	-	-	-	女	4	-	-	-	-	-	-	-	-	-	-	-	-	-	-	-	-	-	-	-	-	-	-	3	-	-	01403	2	-	-	-	-	-	-	-	-	-	-	-	-	-	-	-	-	-	-	-	-	-	-	-	-	-	その他のウイルス性肝炎	2	-	-	-	-	-	-	-	-	-	-	-	-	-	-	-	-	-	-	-	-	-	-	-	-	-	女	2	-	-	-	-	-	-	-	-	-	-	-	-	-	-	-	-	-	-	-	-	-	-	-	-	-	01500	2	-	-	-	-	-	-	-	-	-	-	-	-	-	-	2	-	-	-	-	-	-	-	-	-	-	ヒト免疫不全ウイルス	2	-	-	-	-	-	-	-	-	-	-	-	-	-	-	2	-	-	-	-	-	-	-	-	-	-	[HIV] 病	-	-	-	-	-	-	-	-	-	-	-	-	-	-	-	-	-	-	-	-	-	-	-	-	-	-																																																																																																									
女	99	1	-	-	-	1	-	-	-	-	-	1	-	2	1	-	-	2	4	8	11	16	24	24	5	01100	7	-	-	-	-	-	-	-	-	-	-	-	-	-	-	-	-	-	-	-	1	2	3	1	-	腸管感染症	2	-	-	-	-	-	-	-	-	-	-	-	-	-	-	-	-	-	-	-	1	-	1	-	-	女	5	-	-	-	-	-	-	-	-	-	-	-	-	-	-	-	-	-	-	-	2	2	2	1	-	01200	12	-	-	-	-	-	-	-	-	-	-	-	-	-	-	-	-	-	-	1	2	2	3	3	1	-	結核	9	-	-	-	-	-	-	-	-	-	-	-	-	-	-	-	-	-	-	1	2	2	3	1	-	女	3	-	-	-	-	-	-	-	-	-	-	-	-	-	-	-	-	-	-	-	-	1	2	2	1	-	01201	11	-	-	-	-	-	-	-	-	-	-	-	-	-	-	-	-	-	-	1	2	2	3	2	1	-	呼吸器結核	9	-	-	-	-	-	-	-	-	-	-	-	-	-	-	-	-	-	-	1	2	2	2	1	1	-	女	2	-	-	-	-	-	-	-	-	-	-	-	-	-	-	-	-	-	-	-	-	1	1	1	-	-	01202	1	-	-	-	-	-	-	-	-	-	-	-	-	-	-	-	-	-	-	-	-	-	-	-	-	-	その他の結核	1	-	-	-	-	-	-	-	-	-	-	-	-	-	-	-	-	-	-	-	-	-	-	-	-	-	01300	115	1	-	-	-	1	-	-	-	-	-	-	-	1	2	3	-	2	5	7	18	21	25	23	7	-	敗血症	61	-	-	-	-	-	-	-	-	-	-	-	-	1	-	2	-	2	2	3	11	13	12	10	5	-	女	54	1	-	-	-	1	-	-	-	-	-	-	-	-	2	1	-	-	3	4	7	8	13	13	2	-	01400	11	-	-	-	-	-	-	-	-	-	-	-	-	-	-	-	-	-	-	-	-	1	3	3	-	-	ウイルス性肝炎	5	-	-	-	-	-	-	-	-	-	-	-	-	-	-	-	-	-	-	-	-	1	2	-	-	-	女	6	-	-	-	-	-	-	-	-	-	-	-	-	-	-	-	-	-	-	-	-	1	3	-	-	-	01401	3	-	-	-	-	-	-	-	-	-	-	-	-	-	-	-	-	-	-	-	-	1	1	-	-	-	B型ウイルス性肝炎	3	-	-	-	-	-	-	-	-	-	-	-	-	-	-	-	-	-	-	-	-	1	1	-	-	-	01402	6	-	-	-	-	-	-	-	-	-	-	-	-	-	-	-	-	-	-	-	-	-	-	3	-	-	C型ウイルス性肝炎	2	-	-	-	-	-	-	-	-	-	-	-	-	-	-	-	-	-	-	-	-	-	-	-	-	-	女	4	-	-	-	-	-	-	-	-	-	-	-	-	-	-	-	-	-	-	-	-	-	-	3	-	-	01403	2	-	-	-	-	-	-	-	-	-	-	-	-	-	-	-	-	-	-	-	-	-	-	-	-	-	その他のウイルス性肝炎	2	-	-	-	-	-	-	-	-	-	-	-	-	-	-	-	-	-	-	-	-	-	-	-	-	-	女	2	-	-	-	-	-	-	-	-	-	-	-	-	-	-	-	-	-	-	-	-	-	-	-	-	-	01500	2	-	-	-	-	-	-	-	-	-	-	-	-	-	-	2	-	-	-	-	-	-	-	-	-	-	ヒト免疫不全ウイルス	2	-	-	-	-	-	-	-	-	-	-	-	-	-	-	2	-	-	-	-	-	-	-	-	-	-	[HIV] 病	-	-	-	-	-	-	-	-	-	-	-	-	-	-	-	-	-	-	-	-	-	-	-	-	-	-																																																																																																																																			
01100	7	-	-	-	-	-	-	-	-	-	-	-	-	-	-	-	-	-	-	-	1	2	3	1	-	腸管感染症	2	-	-	-	-	-	-	-	-	-	-	-	-	-	-	-	-	-	-	-	1	-	1	-	-	女	5	-	-	-	-	-	-	-	-	-	-	-	-	-	-	-	-	-	-	-	2	2	2	1	-	01200	12	-	-	-	-	-	-	-	-	-	-	-	-	-	-	-	-	-	-	1	2	2	3	3	1	-	結核	9	-	-	-	-	-	-	-	-	-	-	-	-	-	-	-	-	-	-	1	2	2	3	1	-	女	3	-	-	-	-	-	-	-	-	-	-	-	-	-	-	-	-	-	-	-	-	1	2	2	1	-	01201	11	-	-	-	-	-	-	-	-	-	-	-	-	-	-	-	-	-	-	1	2	2	3	2	1	-	呼吸器結核	9	-	-	-	-	-	-	-	-	-	-	-	-	-	-	-	-	-	-	1	2	2	2	1	1	-	女	2	-	-	-	-	-	-	-	-	-	-	-	-	-	-	-	-	-	-	-	-	1	1	1	-	-	01202	1	-	-	-	-	-	-	-	-	-	-	-	-	-	-	-	-	-	-	-	-	-	-	-	-	-	その他の結核	1	-	-	-	-	-	-	-	-	-	-	-	-	-	-	-	-	-	-	-	-	-	-	-	-	-	01300	115	1	-	-	-	1	-	-	-	-	-	-	-	1	2	3	-	2	5	7	18	21	25	23	7	-	敗血症	61	-	-	-	-	-	-	-	-	-	-	-	-	1	-	2	-	2	2	3	11	13	12	10	5	-	女	54	1	-	-	-	1	-	-	-	-	-	-	-	-	2	1	-	-	3	4	7	8	13	13	2	-	01400	11	-	-	-	-	-	-	-	-	-	-	-	-	-	-	-	-	-	-	-	-	1	3	3	-	-	ウイルス性肝炎	5	-	-	-	-	-	-	-	-	-	-	-	-	-	-	-	-	-	-	-	-	1	2	-	-	-	女	6	-	-	-	-	-	-	-	-	-	-	-	-	-	-	-	-	-	-	-	-	1	3	-	-	-	01401	3	-	-	-	-	-	-	-	-	-	-	-	-	-	-	-	-	-	-	-	-	1	1	-	-	-	B型ウイルス性肝炎	3	-	-	-	-	-	-	-	-	-	-	-	-	-	-	-	-	-	-	-	-	1	1	-	-	-	01402	6	-	-	-	-	-	-	-	-	-	-	-	-	-	-	-	-	-	-	-	-	-	-	3	-	-	C型ウイルス性肝炎	2	-	-	-	-	-	-	-	-	-	-	-	-	-	-	-	-	-	-	-	-	-	-	-	-	-	女	4	-	-	-	-	-	-	-	-	-	-	-	-	-	-	-	-	-	-	-	-	-	-	3	-	-	01403	2	-	-	-	-	-	-	-	-	-	-	-	-	-	-	-	-	-	-	-	-	-	-	-	-	-	その他のウイルス性肝炎	2	-	-	-	-	-	-	-	-	-	-	-	-	-	-	-	-	-	-	-	-	-	-	-	-	-	女	2	-	-	-	-	-	-	-	-	-	-	-	-	-	-	-	-	-	-	-	-	-	-	-	-	-	01500	2	-	-	-	-	-	-	-	-	-	-	-	-	-	-	2	-	-	-	-	-	-	-	-	-	-	ヒト免疫不全ウイルス	2	-	-	-	-	-	-	-	-	-	-	-	-	-	-	2	-	-	-	-	-	-	-	-	-	-	[HIV] 病	-	-	-	-	-	-	-	-	-	-	-	-	-	-	-	-	-	-	-	-	-	-	-	-	-	-																																																																																																																																																													
腸管感染症	2	-	-	-	-	-	-	-	-	-	-	-	-	-	-	-	-	-	-	-	1	-	1	-	-	女	5	-	-	-	-	-	-	-	-	-	-	-	-	-	-	-	-	-	-	-	2	2	2	1	-	01200	12	-	-	-	-	-	-	-	-	-	-	-	-	-	-	-	-	-	-	1	2	2	3	3	1	-	結核	9	-	-	-	-	-	-	-	-	-	-	-	-	-	-	-	-	-	-	1	2	2	3	1	-	女	3	-	-	-	-	-	-	-	-	-	-	-	-	-	-	-	-	-	-	-	-	1	2	2	1	-	01201	11	-	-	-	-	-	-	-	-	-	-	-	-	-	-	-	-	-	-	1	2	2	3	2	1	-	呼吸器結核	9	-	-	-	-	-	-	-	-	-	-	-	-	-	-	-	-	-	-	1	2	2	2	1	1	-	女	2	-	-	-	-	-	-	-	-	-	-	-	-	-	-	-	-	-	-	-	-	1	1	1	-	-	01202	1	-	-	-	-	-	-	-	-	-	-	-	-	-	-	-	-	-	-	-	-	-	-	-	-	-	その他の結核	1	-	-	-	-	-	-	-	-	-	-	-	-	-	-	-	-	-	-	-	-	-	-	-	-	-	01300	115	1	-	-	-	1	-	-	-	-	-	-	-	1	2	3	-	2	5	7	18	21	25	23	7	-	敗血症	61	-	-	-	-	-	-	-	-	-	-	-	-	1	-	2	-	2	2	3	11	13	12	10	5	-	女	54	1	-	-	-	1	-	-	-	-	-	-	-	-	2	1	-	-	3	4	7	8	13	13	2	-	01400	11	-	-	-	-	-	-	-	-	-	-	-	-	-	-	-	-	-	-	-	-	1	3	3	-	-	ウイルス性肝炎	5	-	-	-	-	-	-	-	-	-	-	-	-	-	-	-	-	-	-	-	-	1	2	-	-	-	女	6	-	-	-	-	-	-	-	-	-	-	-	-	-	-	-	-	-	-	-	-	1	3	-	-	-	01401	3	-	-	-	-	-	-	-	-	-	-	-	-	-	-	-	-	-	-	-	-	1	1	-	-	-	B型ウイルス性肝炎	3	-	-	-	-	-	-	-	-	-	-	-	-	-	-	-	-	-	-	-	-	1	1	-	-	-	01402	6	-	-	-	-	-	-	-	-	-	-	-	-	-	-	-	-	-	-	-	-	-	-	3	-	-	C型ウイルス性肝炎	2	-	-	-	-	-	-	-	-	-	-	-	-	-	-	-	-	-	-	-	-	-	-	-	-	-	女	4	-	-	-	-	-	-	-	-	-	-	-	-	-	-	-	-	-	-	-	-	-	-	3	-	-	01403	2	-	-	-	-	-	-	-	-	-	-	-	-	-	-	-	-	-	-	-	-	-	-	-	-	-	その他のウイルス性肝炎	2	-	-	-	-	-	-	-	-	-	-	-	-	-	-	-	-	-	-	-	-	-	-	-	-	-	女	2	-	-	-	-	-	-	-	-	-	-	-	-	-	-	-	-	-	-	-	-	-	-	-	-	-	01500	2	-	-	-	-	-	-	-	-	-	-	-	-	-	-	2	-	-	-	-	-	-	-	-	-	-	ヒト免疫不全ウイルス	2	-	-	-	-	-	-	-	-	-	-	-	-	-	-	2	-	-	-	-	-	-	-	-	-	-	[HIV] 病	-	-	-	-	-	-	-	-	-	-	-	-	-	-	-	-	-	-	-	-	-	-	-	-	-	-																																																																																																																																																																																							
女	5	-	-	-	-	-	-	-	-	-	-	-	-	-	-	-	-	-	-	-	2	2	2	1	-	01200	12	-	-	-	-	-	-	-	-	-	-	-	-	-	-	-	-	-	-	1	2	2	3	3	1	-	結核	9	-	-	-	-	-	-	-	-	-	-	-	-	-	-	-	-	-	-	1	2	2	3	1	-	女	3	-	-	-	-	-	-	-	-	-	-	-	-	-	-	-	-	-	-	-	-	1	2	2	1	-	01201	11	-	-	-	-	-	-	-	-	-	-	-	-	-	-	-	-	-	-	1	2	2	3	2	1	-	呼吸器結核	9	-	-	-	-	-	-	-	-	-	-	-	-	-	-	-	-	-	-	1	2	2	2	1	1	-	女	2	-	-	-	-	-	-	-	-	-	-	-	-	-	-	-	-	-	-	-	-	1	1	1	-	-	01202	1	-	-	-	-	-	-	-	-	-	-	-	-	-	-	-	-	-	-	-	-	-	-	-	-	-	その他の結核	1	-	-	-	-	-	-	-	-	-	-	-	-	-	-	-	-	-	-	-	-	-	-	-	-	-	01300	115	1	-	-	-	1	-	-	-	-	-	-	-	1	2	3	-	2	5	7	18	21	25	23	7	-	敗血症	61	-	-	-	-	-	-	-	-	-	-	-	-	1	-	2	-	2	2	3	11	13	12	10	5	-	女	54	1	-	-	-	1	-	-	-	-	-	-	-	-	2	1	-	-	3	4	7	8	13	13	2	-	01400	11	-	-	-	-	-	-	-	-	-	-	-	-	-	-	-	-	-	-	-	-	1	3	3	-	-	ウイルス性肝炎	5	-	-	-	-	-	-	-	-	-	-	-	-	-	-	-	-	-	-	-	-	1	2	-	-	-	女	6	-	-	-	-	-	-	-	-	-	-	-	-	-	-	-	-	-	-	-	-	1	3	-	-	-	01401	3	-	-	-	-	-	-	-	-	-	-	-	-	-	-	-	-	-	-	-	-	1	1	-	-	-	B型ウイルス性肝炎	3	-	-	-	-	-	-	-	-	-	-	-	-	-	-	-	-	-	-	-	-	1	1	-	-	-	01402	6	-	-	-	-	-	-	-	-	-	-	-	-	-	-	-	-	-	-	-	-	-	-	3	-	-	C型ウイルス性肝炎	2	-	-	-	-	-	-	-	-	-	-	-	-	-	-	-	-	-	-	-	-	-	-	-	-	-	女	4	-	-	-	-	-	-	-	-	-	-	-	-	-	-	-	-	-	-	-	-	-	-	3	-	-	01403	2	-	-	-	-	-	-	-	-	-	-	-	-	-	-	-	-	-	-	-	-	-	-	-	-	-	その他のウイルス性肝炎	2	-	-	-	-	-	-	-	-	-	-	-	-	-	-	-	-	-	-	-	-	-	-	-	-	-	女	2	-	-	-	-	-	-	-	-	-	-	-	-	-	-	-	-	-	-	-	-	-	-	-	-	-	01500	2	-	-	-	-	-	-	-	-	-	-	-	-	-	-	2	-	-	-	-	-	-	-	-	-	-	ヒト免疫不全ウイルス	2	-	-	-	-	-	-	-	-	-	-	-	-	-	-	2	-	-	-	-	-	-	-	-	-	-	[HIV] 病	-	-	-	-	-	-	-	-	-	-	-	-	-	-	-	-	-	-	-	-	-	-	-	-	-	-																																																																																																																																																																																																																	
01200	12	-	-	-	-	-	-	-	-	-	-	-	-	-	-	-	-	-	-	1	2	2	3	3	1	-	結核	9	-	-	-	-	-	-	-	-	-	-	-	-	-	-	-	-	-	-	1	2	2	3	1	-	女	3	-	-	-	-	-	-	-	-	-	-	-	-	-	-	-	-	-	-	-	-	1	2	2	1	-	01201	11	-	-	-	-	-	-	-	-	-	-	-	-	-	-	-	-	-	-	1	2	2	3	2	1	-	呼吸器結核	9	-	-	-	-	-	-	-	-	-	-	-	-	-	-	-	-	-	-	1	2	2	2	1	1	-	女	2	-	-	-	-	-	-	-	-	-	-	-	-	-	-	-	-	-	-	-	-	1	1	1	-	-	01202	1	-	-	-	-	-	-	-	-	-	-	-	-	-	-	-	-	-	-	-	-	-	-	-	-	-	その他の結核	1	-	-	-	-	-	-	-	-	-	-	-	-	-	-	-	-	-	-	-	-	-	-	-	-	-	01300	115	1	-	-	-	1	-	-	-	-	-	-	-	1	2	3	-	2	5	7	18	21	25	23	7	-	敗血症	61	-	-	-	-	-	-	-	-	-	-	-	-	1	-	2	-	2	2	3	11	13	12	10	5	-	女	54	1	-	-	-	1	-	-	-	-	-	-	-	-	2	1	-	-	3	4	7	8	13	13	2	-	01400	11	-	-	-	-	-	-	-	-	-	-	-	-	-	-	-	-	-	-	-	-	1	3	3	-	-	ウイルス性肝炎	5	-	-	-	-	-	-	-	-	-	-	-	-	-	-	-	-	-	-	-	-	1	2	-	-	-	女	6	-	-	-	-	-	-	-	-	-	-	-	-	-	-	-	-	-	-	-	-	1	3	-	-	-	01401	3	-	-	-	-	-	-	-	-	-	-	-	-	-	-	-	-	-	-	-	-	1	1	-	-	-	B型ウイルス性肝炎	3	-	-	-	-	-	-	-	-	-	-	-	-	-	-	-	-	-	-	-	-	1	1	-	-	-	01402	6	-	-	-	-	-	-	-	-	-	-	-	-	-	-	-	-	-	-	-	-	-	-	3	-	-	C型ウイルス性肝炎	2	-	-	-	-	-	-	-	-	-	-	-	-	-	-	-	-	-	-	-	-	-	-	-	-	-	女	4	-	-	-	-	-	-	-	-	-	-	-	-	-	-	-	-	-	-	-	-	-	-	3	-	-	01403	2	-	-	-	-	-	-	-	-	-	-	-	-	-	-	-	-	-	-	-	-	-	-	-	-	-	その他のウイルス性肝炎	2	-	-	-	-	-	-	-	-	-	-	-	-	-	-	-	-	-	-	-	-	-	-	-	-	-	女	2	-	-	-	-	-	-	-	-	-	-	-	-	-	-	-	-	-	-	-	-	-	-	-	-	-	01500	2	-	-	-	-	-	-	-	-	-	-	-	-	-	-	2	-	-	-	-	-	-	-	-	-	-	ヒト免疫不全ウイルス	2	-	-	-	-	-	-	-	-	-	-	-	-	-	-	2	-	-	-	-	-	-	-	-	-	-	[HIV] 病	-	-	-	-	-	-	-	-	-	-	-	-	-	-	-	-	-	-	-	-	-	-	-	-	-	-																																																																																																																																																																																																																																											
結核	9	-	-	-	-	-	-	-	-	-	-	-	-	-	-	-	-	-	-	1	2	2	3	1	-	女	3	-	-	-	-	-	-	-	-	-	-	-	-	-	-	-	-	-	-	-	-	1	2	2	1	-	01201	11	-	-	-	-	-	-	-	-	-	-	-	-	-	-	-	-	-	-	1	2	2	3	2	1	-	呼吸器結核	9	-	-	-	-	-	-	-	-	-	-	-	-	-	-	-	-	-	-	1	2	2	2	1	1	-	女	2	-	-	-	-	-	-	-	-	-	-	-	-	-	-	-	-	-	-	-	-	1	1	1	-	-	01202	1	-	-	-	-	-	-	-	-	-	-	-	-	-	-	-	-	-	-	-	-	-	-	-	-	-	その他の結核	1	-	-	-	-	-	-	-	-	-	-	-	-	-	-	-	-	-	-	-	-	-	-	-	-	-	01300	115	1	-	-	-	1	-	-	-	-	-	-	-	1	2	3	-	2	5	7	18	21	25	23	7	-	敗血症	61	-	-	-	-	-	-	-	-	-	-	-	-	1	-	2	-	2	2	3	11	13	12	10	5	-	女	54	1	-	-	-	1	-	-	-	-	-	-	-	-	2	1	-	-	3	4	7	8	13	13	2	-	01400	11	-	-	-	-	-	-	-	-	-	-	-	-	-	-	-	-	-	-	-	-	1	3	3	-	-	ウイルス性肝炎	5	-	-	-	-	-	-	-	-	-	-	-	-	-	-	-	-	-	-	-	-	1	2	-	-	-	女	6	-	-	-	-	-	-	-	-	-	-	-	-	-	-	-	-	-	-	-	-	1	3	-	-	-	01401	3	-	-	-	-	-	-	-	-	-	-	-	-	-	-	-	-	-	-	-	-	1	1	-	-	-	B型ウイルス性肝炎	3	-	-	-	-	-	-	-	-	-	-	-	-	-	-	-	-	-	-	-	-	1	1	-	-	-	01402	6	-	-	-	-	-	-	-	-	-	-	-	-	-	-	-	-	-	-	-	-	-	-	3	-	-	C型ウイルス性肝炎	2	-	-	-	-	-	-	-	-	-	-	-	-	-	-	-	-	-	-	-	-	-	-	-	-	-	女	4	-	-	-	-	-	-	-	-	-	-	-	-	-	-	-	-	-	-	-	-	-	-	3	-	-	01403	2	-	-	-	-	-	-	-	-	-	-	-	-	-	-	-	-	-	-	-	-	-	-	-	-	-	その他のウイルス性肝炎	2	-	-	-	-	-	-	-	-	-	-	-	-	-	-	-	-	-	-	-	-	-	-	-	-	-	女	2	-	-	-	-	-	-	-	-	-	-	-	-	-	-	-	-	-	-	-	-	-	-	-	-	-	01500	2	-	-	-	-	-	-	-	-	-	-	-	-	-	-	2	-	-	-	-	-	-	-	-	-	-	ヒト免疫不全ウイルス	2	-	-	-	-	-	-	-	-	-	-	-	-	-	-	2	-	-	-	-	-	-	-	-	-	-	[HIV] 病	-	-	-	-	-	-	-	-	-	-	-	-	-	-	-	-	-	-	-	-	-	-	-	-	-	-																																																																																																																																																																																																																																																																						
女	3	-	-	-	-	-	-	-	-	-	-	-	-	-	-	-	-	-	-	-	-	1	2	2	1	-	01201	11	-	-	-	-	-	-	-	-	-	-	-	-	-	-	-	-	-	-	1	2	2	3	2	1	-	呼吸器結核	9	-	-	-	-	-	-	-	-	-	-	-	-	-	-	-	-	-	-	1	2	2	2	1	1	-	女	2	-	-	-	-	-	-	-	-	-	-	-	-	-	-	-	-	-	-	-	-	1	1	1	-	-	01202	1	-	-	-	-	-	-	-	-	-	-	-	-	-	-	-	-	-	-	-	-	-	-	-	-	-	その他の結核	1	-	-	-	-	-	-	-	-	-	-	-	-	-	-	-	-	-	-	-	-	-	-	-	-	-	01300	115	1	-	-	-	1	-	-	-	-	-	-	-	1	2	3	-	2	5	7	18	21	25	23	7	-	敗血症	61	-	-	-	-	-	-	-	-	-	-	-	-	1	-	2	-	2	2	3	11	13	12	10	5	-	女	54	1	-	-	-	1	-	-	-	-	-	-	-	-	2	1	-	-	3	4	7	8	13	13	2	-	01400	11	-	-	-	-	-	-	-	-	-	-	-	-	-	-	-	-	-	-	-	-	1	3	3	-	-	ウイルス性肝炎	5	-	-	-	-	-	-	-	-	-	-	-	-	-	-	-	-	-	-	-	-	1	2	-	-	-	女	6	-	-	-	-	-	-	-	-	-	-	-	-	-	-	-	-	-	-	-	-	1	3	-	-	-	01401	3	-	-	-	-	-	-	-	-	-	-	-	-	-	-	-	-	-	-	-	-	1	1	-	-	-	B型ウイルス性肝炎	3	-	-	-	-	-	-	-	-	-	-	-	-	-	-	-	-	-	-	-	-	1	1	-	-	-	01402	6	-	-	-	-	-	-	-	-	-	-	-	-	-	-	-	-	-	-	-	-	-	-	3	-	-	C型ウイルス性肝炎	2	-	-	-	-	-	-	-	-	-	-	-	-	-	-	-	-	-	-	-	-	-	-	-	-	-	女	4	-	-	-	-	-	-	-	-	-	-	-	-	-	-	-	-	-	-	-	-	-	-	3	-	-	01403	2	-	-	-	-	-	-	-	-	-	-	-	-	-	-	-	-	-	-	-	-	-	-	-	-	-	その他のウイルス性肝炎	2	-	-	-	-	-	-	-	-	-	-	-	-	-	-	-	-	-	-	-	-	-	-	-	-	-	女	2	-	-	-	-	-	-	-	-	-	-	-	-	-	-	-	-	-	-	-	-	-	-	-	-	-	01500	2	-	-	-	-	-	-	-	-	-	-	-	-	-	-	2	-	-	-	-	-	-	-	-	-	-	ヒト免疫不全ウイルス	2	-	-	-	-	-	-	-	-	-	-	-	-	-	-	2	-	-	-	-	-	-	-	-	-	-	[HIV] 病	-	-	-	-	-	-	-	-	-	-	-	-	-	-	-	-	-	-	-	-	-	-	-	-	-	-																																																																																																																																																																																																																																																																																																
01201	11	-	-	-	-	-	-	-	-	-	-	-	-	-	-	-	-	-	-	1	2	2	3	2	1	-	呼吸器結核	9	-	-	-	-	-	-	-	-	-	-	-	-	-	-	-	-	-	-	1	2	2	2	1	1	-	女	2	-	-	-	-	-	-	-	-	-	-	-	-	-	-	-	-	-	-	-	-	1	1	1	-	-	01202	1	-	-	-	-	-	-	-	-	-	-	-	-	-	-	-	-	-	-	-	-	-	-	-	-	-	その他の結核	1	-	-	-	-	-	-	-	-	-	-	-	-	-	-	-	-	-	-	-	-	-	-	-	-	-	01300	115	1	-	-	-	1	-	-	-	-	-	-	-	1	2	3	-	2	5	7	18	21	25	23	7	-	敗血症	61	-	-	-	-	-	-	-	-	-	-	-	-	1	-	2	-	2	2	3	11	13	12	10	5	-	女	54	1	-	-	-	1	-	-	-	-	-	-	-	-	2	1	-	-	3	4	7	8	13	13	2	-	01400	11	-	-	-	-	-	-	-	-	-	-	-	-	-	-	-	-	-	-	-	-	1	3	3	-	-	ウイルス性肝炎	5	-	-	-	-	-	-	-	-	-	-	-	-	-	-	-	-	-	-	-	-	1	2	-	-	-	女	6	-	-	-	-	-	-	-	-	-	-	-	-	-	-	-	-	-	-	-	-	1	3	-	-	-	01401	3	-	-	-	-	-	-	-	-	-	-	-	-	-	-	-	-	-	-	-	-	1	1	-	-	-	B型ウイルス性肝炎	3	-	-	-	-	-	-	-	-	-	-	-	-	-	-	-	-	-	-	-	-	1	1	-	-	-	01402	6	-	-	-	-	-	-	-	-	-	-	-	-	-	-	-	-	-	-	-	-	-	-	3	-	-	C型ウイルス性肝炎	2	-	-	-	-	-	-	-	-	-	-	-	-	-	-	-	-	-	-	-	-	-	-	-	-	-	女	4	-	-	-	-	-	-	-	-	-	-	-	-	-	-	-	-	-	-	-	-	-	-	3	-	-	01403	2	-	-	-	-	-	-	-	-	-	-	-	-	-	-	-	-	-	-	-	-	-	-	-	-	-	その他のウイルス性肝炎	2	-	-	-	-	-	-	-	-	-	-	-	-	-	-	-	-	-	-	-	-	-	-	-	-	-	女	2	-	-	-	-	-	-	-	-	-	-	-	-	-	-	-	-	-	-	-	-	-	-	-	-	-	01500	2	-	-	-	-	-	-	-	-	-	-	-	-	-	-	2	-	-	-	-	-	-	-	-	-	-	ヒト免疫不全ウイルス	2	-	-	-	-	-	-	-	-	-	-	-	-	-	-	2	-	-	-	-	-	-	-	-	-	-	[HIV] 病	-	-	-	-	-	-	-	-	-	-	-	-	-	-	-	-	-	-	-	-	-	-	-	-	-	-																																																																																																																																																																																																																																																																																																																											
呼吸器結核	9	-	-	-	-	-	-	-	-	-	-	-	-	-	-	-	-	-	-	1	2	2	2	1	1	-	女	2	-	-	-	-	-	-	-	-	-	-	-	-	-	-	-	-	-	-	-	-	1	1	1	-	-	01202	1	-	-	-	-	-	-	-	-	-	-	-	-	-	-	-	-	-	-	-	-	-	-	-	-	-	その他の結核	1	-	-	-	-	-	-	-	-	-	-	-	-	-	-	-	-	-	-	-	-	-	-	-	-	-	01300	115	1	-	-	-	1	-	-	-	-	-	-	-	1	2	3	-	2	5	7	18	21	25	23	7	-	敗血症	61	-	-	-	-	-	-	-	-	-	-	-	-	1	-	2	-	2	2	3	11	13	12	10	5	-	女	54	1	-	-	-	1	-	-	-	-	-	-	-	-	2	1	-	-	3	4	7	8	13	13	2	-	01400	11	-	-	-	-	-	-	-	-	-	-	-	-	-	-	-	-	-	-	-	-	1	3	3	-	-	ウイルス性肝炎	5	-	-	-	-	-	-	-	-	-	-	-	-	-	-	-	-	-	-	-	-	1	2	-	-	-	女	6	-	-	-	-	-	-	-	-	-	-	-	-	-	-	-	-	-	-	-	-	1	3	-	-	-	01401	3	-	-	-	-	-	-	-	-	-	-	-	-	-	-	-	-	-	-	-	-	1	1	-	-	-	B型ウイルス性肝炎	3	-	-	-	-	-	-	-	-	-	-	-	-	-	-	-	-	-	-	-	-	1	1	-	-	-	01402	6	-	-	-	-	-	-	-	-	-	-	-	-	-	-	-	-	-	-	-	-	-	-	3	-	-	C型ウイルス性肝炎	2	-	-	-	-	-	-	-	-	-	-	-	-	-	-	-	-	-	-	-	-	-	-	-	-	-	女	4	-	-	-	-	-	-	-	-	-	-	-	-	-	-	-	-	-	-	-	-	-	-	3	-	-	01403	2	-	-	-	-	-	-	-	-	-	-	-	-	-	-	-	-	-	-	-	-	-	-	-	-	-	その他のウイルス性肝炎	2	-	-	-	-	-	-	-	-	-	-	-	-	-	-	-	-	-	-	-	-	-	-	-	-	-	女	2	-	-	-	-	-	-	-	-	-	-	-	-	-	-	-	-	-	-	-	-	-	-	-	-	-	01500	2	-	-	-	-	-	-	-	-	-	-	-	-	-	-	2	-	-	-	-	-	-	-	-	-	-	ヒト免疫不全ウイルス	2	-	-	-	-	-	-	-	-	-	-	-	-	-	-	2	-	-	-	-	-	-	-	-	-	-	[HIV] 病	-	-	-	-	-	-	-	-	-	-	-	-	-	-	-	-	-	-	-	-	-	-	-	-	-	-																																																																																																																																																																																																																																																																																																																																																						
女	2	-	-	-	-	-	-	-	-	-	-	-	-	-	-	-	-	-	-	-	-	1	1	1	-	-	01202	1	-	-	-	-	-	-	-	-	-	-	-	-	-	-	-	-	-	-	-	-	-	-	-	-	-	その他の結核	1	-	-	-	-	-	-	-	-	-	-	-	-	-	-	-	-	-	-	-	-	-	-	-	-	-	01300	115	1	-	-	-	1	-	-	-	-	-	-	-	1	2	3	-	2	5	7	18	21	25	23	7	-	敗血症	61	-	-	-	-	-	-	-	-	-	-	-	-	1	-	2	-	2	2	3	11	13	12	10	5	-	女	54	1	-	-	-	1	-	-	-	-	-	-	-	-	2	1	-	-	3	4	7	8	13	13	2	-	01400	11	-	-	-	-	-	-	-	-	-	-	-	-	-	-	-	-	-	-	-	-	1	3	3	-	-	ウイルス性肝炎	5	-	-	-	-	-	-	-	-	-	-	-	-	-	-	-	-	-	-	-	-	1	2	-	-	-	女	6	-	-	-	-	-	-	-	-	-	-	-	-	-	-	-	-	-	-	-	-	1	3	-	-	-	01401	3	-	-	-	-	-	-	-	-	-	-	-	-	-	-	-	-	-	-	-	-	1	1	-	-	-	B型ウイルス性肝炎	3	-	-	-	-	-	-	-	-	-	-	-	-	-	-	-	-	-	-	-	-	1	1	-	-	-	01402	6	-	-	-	-	-	-	-	-	-	-	-	-	-	-	-	-	-	-	-	-	-	-	3	-	-	C型ウイルス性肝炎	2	-	-	-	-	-	-	-	-	-	-	-	-	-	-	-	-	-	-	-	-	-	-	-	-	-	女	4	-	-	-	-	-	-	-	-	-	-	-	-	-	-	-	-	-	-	-	-	-	-	3	-	-	01403	2	-	-	-	-	-	-	-	-	-	-	-	-	-	-	-	-	-	-	-	-	-	-	-	-	-	その他のウイルス性肝炎	2	-	-	-	-	-	-	-	-	-	-	-	-	-	-	-	-	-	-	-	-	-	-	-	-	-	女	2	-	-	-	-	-	-	-	-	-	-	-	-	-	-	-	-	-	-	-	-	-	-	-	-	-	01500	2	-	-	-	-	-	-	-	-	-	-	-	-	-	-	2	-	-	-	-	-	-	-	-	-	-	ヒト免疫不全ウイルス	2	-	-	-	-	-	-	-	-	-	-	-	-	-	-	2	-	-	-	-	-	-	-	-	-	-	[HIV] 病	-	-	-	-	-	-	-	-	-	-	-	-	-	-	-	-	-	-	-	-	-	-	-	-	-	-																																																																																																																																																																																																																																																																																																																																																																																	
01202	1	-	-	-	-	-	-	-	-	-	-	-	-	-	-	-	-	-	-	-	-	-	-	-	-	-	その他の結核	1	-	-	-	-	-	-	-	-	-	-	-	-	-	-	-	-	-	-	-	-	-	-	-	-	-	01300	115	1	-	-	-	1	-	-	-	-	-	-	-	1	2	3	-	2	5	7	18	21	25	23	7	-	敗血症	61	-	-	-	-	-	-	-	-	-	-	-	-	1	-	2	-	2	2	3	11	13	12	10	5	-	女	54	1	-	-	-	1	-	-	-	-	-	-	-	-	2	1	-	-	3	4	7	8	13	13	2	-	01400	11	-	-	-	-	-	-	-	-	-	-	-	-	-	-	-	-	-	-	-	-	1	3	3	-	-	ウイルス性肝炎	5	-	-	-	-	-	-	-	-	-	-	-	-	-	-	-	-	-	-	-	-	1	2	-	-	-	女	6	-	-	-	-	-	-	-	-	-	-	-	-	-	-	-	-	-	-	-	-	1	3	-	-	-	01401	3	-	-	-	-	-	-	-	-	-	-	-	-	-	-	-	-	-	-	-	-	1	1	-	-	-	B型ウイルス性肝炎	3	-	-	-	-	-	-	-	-	-	-	-	-	-	-	-	-	-	-	-	-	1	1	-	-	-	01402	6	-	-	-	-	-	-	-	-	-	-	-	-	-	-	-	-	-	-	-	-	-	-	3	-	-	C型ウイルス性肝炎	2	-	-	-	-	-	-	-	-	-	-	-	-	-	-	-	-	-	-	-	-	-	-	-	-	-	女	4	-	-	-	-	-	-	-	-	-	-	-	-	-	-	-	-	-	-	-	-	-	-	3	-	-	01403	2	-	-	-	-	-	-	-	-	-	-	-	-	-	-	-	-	-	-	-	-	-	-	-	-	-	その他のウイルス性肝炎	2	-	-	-	-	-	-	-	-	-	-	-	-	-	-	-	-	-	-	-	-	-	-	-	-	-	女	2	-	-	-	-	-	-	-	-	-	-	-	-	-	-	-	-	-	-	-	-	-	-	-	-	-	01500	2	-	-	-	-	-	-	-	-	-	-	-	-	-	-	2	-	-	-	-	-	-	-	-	-	-	ヒト免疫不全ウイルス	2	-	-	-	-	-	-	-	-	-	-	-	-	-	-	2	-	-	-	-	-	-	-	-	-	-	[HIV] 病	-	-	-	-	-	-	-	-	-	-	-	-	-	-	-	-	-	-	-	-	-	-	-	-	-	-																																																																																																																																																																																																																																																																																																																																																																																																												
その他の結核	1	-	-	-	-	-	-	-	-	-	-	-	-	-	-	-	-	-	-	-	-	-	-	-	-	-	01300	115	1	-	-	-	1	-	-	-	-	-	-	-	1	2	3	-	2	5	7	18	21	25	23	7	-	敗血症	61	-	-	-	-	-	-	-	-	-	-	-	-	1	-	2	-	2	2	3	11	13	12	10	5	-	女	54	1	-	-	-	1	-	-	-	-	-	-	-	-	2	1	-	-	3	4	7	8	13	13	2	-	01400	11	-	-	-	-	-	-	-	-	-	-	-	-	-	-	-	-	-	-	-	-	1	3	3	-	-	ウイルス性肝炎	5	-	-	-	-	-	-	-	-	-	-	-	-	-	-	-	-	-	-	-	-	1	2	-	-	-	女	6	-	-	-	-	-	-	-	-	-	-	-	-	-	-	-	-	-	-	-	-	1	3	-	-	-	01401	3	-	-	-	-	-	-	-	-	-	-	-	-	-	-	-	-	-	-	-	-	1	1	-	-	-	B型ウイルス性肝炎	3	-	-	-	-	-	-	-	-	-	-	-	-	-	-	-	-	-	-	-	-	1	1	-	-	-	01402	6	-	-	-	-	-	-	-	-	-	-	-	-	-	-	-	-	-	-	-	-	-	-	3	-	-	C型ウイルス性肝炎	2	-	-	-	-	-	-	-	-	-	-	-	-	-	-	-	-	-	-	-	-	-	-	-	-	-	女	4	-	-	-	-	-	-	-	-	-	-	-	-	-	-	-	-	-	-	-	-	-	-	3	-	-	01403	2	-	-	-	-	-	-	-	-	-	-	-	-	-	-	-	-	-	-	-	-	-	-	-	-	-	その他のウイルス性肝炎	2	-	-	-	-	-	-	-	-	-	-	-	-	-	-	-	-	-	-	-	-	-	-	-	-	-	女	2	-	-	-	-	-	-	-	-	-	-	-	-	-	-	-	-	-	-	-	-	-	-	-	-	-	01500	2	-	-	-	-	-	-	-	-	-	-	-	-	-	-	2	-	-	-	-	-	-	-	-	-	-	ヒト免疫不全ウイルス	2	-	-	-	-	-	-	-	-	-	-	-	-	-	-	2	-	-	-	-	-	-	-	-	-	-	[HIV] 病	-	-	-	-	-	-	-	-	-	-	-	-	-	-	-	-	-	-	-	-	-	-	-	-	-	-																																																																																																																																																																																																																																																																																																																																																																																																																																							
01300	115	1	-	-	-	1	-	-	-	-	-	-	-	1	2	3	-	2	5	7	18	21	25	23	7	-	敗血症	61	-	-	-	-	-	-	-	-	-	-	-	-	1	-	2	-	2	2	3	11	13	12	10	5	-	女	54	1	-	-	-	1	-	-	-	-	-	-	-	-	2	1	-	-	3	4	7	8	13	13	2	-	01400	11	-	-	-	-	-	-	-	-	-	-	-	-	-	-	-	-	-	-	-	-	1	3	3	-	-	ウイルス性肝炎	5	-	-	-	-	-	-	-	-	-	-	-	-	-	-	-	-	-	-	-	-	1	2	-	-	-	女	6	-	-	-	-	-	-	-	-	-	-	-	-	-	-	-	-	-	-	-	-	1	3	-	-	-	01401	3	-	-	-	-	-	-	-	-	-	-	-	-	-	-	-	-	-	-	-	-	1	1	-	-	-	B型ウイルス性肝炎	3	-	-	-	-	-	-	-	-	-	-	-	-	-	-	-	-	-	-	-	-	1	1	-	-	-	01402	6	-	-	-	-	-	-	-	-	-	-	-	-	-	-	-	-	-	-	-	-	-	-	3	-	-	C型ウイルス性肝炎	2	-	-	-	-	-	-	-	-	-	-	-	-	-	-	-	-	-	-	-	-	-	-	-	-	-	女	4	-	-	-	-	-	-	-	-	-	-	-	-	-	-	-	-	-	-	-	-	-	-	3	-	-	01403	2	-	-	-	-	-	-	-	-	-	-	-	-	-	-	-	-	-	-	-	-	-	-	-	-	-	その他のウイルス性肝炎	2	-	-	-	-	-	-	-	-	-	-	-	-	-	-	-	-	-	-	-	-	-	-	-	-	-	女	2	-	-	-	-	-	-	-	-	-	-	-	-	-	-	-	-	-	-	-	-	-	-	-	-	-	01500	2	-	-	-	-	-	-	-	-	-	-	-	-	-	-	2	-	-	-	-	-	-	-	-	-	-	ヒト免疫不全ウイルス	2	-	-	-	-	-	-	-	-	-	-	-	-	-	-	2	-	-	-	-	-	-	-	-	-	-	[HIV] 病	-	-	-	-	-	-	-	-	-	-	-	-	-	-	-	-	-	-	-	-	-	-	-	-	-	-																																																																																																																																																																																																																																																																																																																																																																																																																																																																		
敗血症	61	-	-	-	-	-	-	-	-	-	-	-	-	1	-	2	-	2	2	3	11	13	12	10	5	-	女	54	1	-	-	-	1	-	-	-	-	-	-	-	-	2	1	-	-	3	4	7	8	13	13	2	-	01400	11	-	-	-	-	-	-	-	-	-	-	-	-	-	-	-	-	-	-	-	-	1	3	3	-	-	ウイルス性肝炎	5	-	-	-	-	-	-	-	-	-	-	-	-	-	-	-	-	-	-	-	-	1	2	-	-	-	女	6	-	-	-	-	-	-	-	-	-	-	-	-	-	-	-	-	-	-	-	-	1	3	-	-	-	01401	3	-	-	-	-	-	-	-	-	-	-	-	-	-	-	-	-	-	-	-	-	1	1	-	-	-	B型ウイルス性肝炎	3	-	-	-	-	-	-	-	-	-	-	-	-	-	-	-	-	-	-	-	-	1	1	-	-	-	01402	6	-	-	-	-	-	-	-	-	-	-	-	-	-	-	-	-	-	-	-	-	-	-	3	-	-	C型ウイルス性肝炎	2	-	-	-	-	-	-	-	-	-	-	-	-	-	-	-	-	-	-	-	-	-	-	-	-	-	女	4	-	-	-	-	-	-	-	-	-	-	-	-	-	-	-	-	-	-	-	-	-	-	3	-	-	01403	2	-	-	-	-	-	-	-	-	-	-	-	-	-	-	-	-	-	-	-	-	-	-	-	-	-	その他のウイルス性肝炎	2	-	-	-	-	-	-	-	-	-	-	-	-	-	-	-	-	-	-	-	-	-	-	-	-	-	女	2	-	-	-	-	-	-	-	-	-	-	-	-	-	-	-	-	-	-	-	-	-	-	-	-	-	01500	2	-	-	-	-	-	-	-	-	-	-	-	-	-	-	2	-	-	-	-	-	-	-	-	-	-	ヒト免疫不全ウイルス	2	-	-	-	-	-	-	-	-	-	-	-	-	-	-	2	-	-	-	-	-	-	-	-	-	-	[HIV] 病	-	-	-	-	-	-	-	-	-	-	-	-	-	-	-	-	-	-	-	-	-	-	-	-	-	-																																																																																																																																																																																																																																																																																																																																																																																																																																																																																													
女	54	1	-	-	-	1	-	-	-	-	-	-	-	-	2	1	-	-	3	4	7	8	13	13	2	-	01400	11	-	-	-	-	-	-	-	-	-	-	-	-	-	-	-	-	-	-	-	-	1	3	3	-	-	ウイルス性肝炎	5	-	-	-	-	-	-	-	-	-	-	-	-	-	-	-	-	-	-	-	-	1	2	-	-	-	女	6	-	-	-	-	-	-	-	-	-	-	-	-	-	-	-	-	-	-	-	-	1	3	-	-	-	01401	3	-	-	-	-	-	-	-	-	-	-	-	-	-	-	-	-	-	-	-	-	1	1	-	-	-	B型ウイルス性肝炎	3	-	-	-	-	-	-	-	-	-	-	-	-	-	-	-	-	-	-	-	-	1	1	-	-	-	01402	6	-	-	-	-	-	-	-	-	-	-	-	-	-	-	-	-	-	-	-	-	-	-	3	-	-	C型ウイルス性肝炎	2	-	-	-	-	-	-	-	-	-	-	-	-	-	-	-	-	-	-	-	-	-	-	-	-	-	女	4	-	-	-	-	-	-	-	-	-	-	-	-	-	-	-	-	-	-	-	-	-	-	3	-	-	01403	2	-	-	-	-	-	-	-	-	-	-	-	-	-	-	-	-	-	-	-	-	-	-	-	-	-	その他のウイルス性肝炎	2	-	-	-	-	-	-	-	-	-	-	-	-	-	-	-	-	-	-	-	-	-	-	-	-	-	女	2	-	-	-	-	-	-	-	-	-	-	-	-	-	-	-	-	-	-	-	-	-	-	-	-	-	01500	2	-	-	-	-	-	-	-	-	-	-	-	-	-	-	2	-	-	-	-	-	-	-	-	-	-	ヒト免疫不全ウイルス	2	-	-	-	-	-	-	-	-	-	-	-	-	-	-	2	-	-	-	-	-	-	-	-	-	-	[HIV] 病	-	-	-	-	-	-	-	-	-	-	-	-	-	-	-	-	-	-	-	-	-	-	-	-	-	-																																																																																																																																																																																																																																																																																																																																																																																																																																																																																																																								
01400	11	-	-	-	-	-	-	-	-	-	-	-	-	-	-	-	-	-	-	-	-	1	3	3	-	-	ウイルス性肝炎	5	-	-	-	-	-	-	-	-	-	-	-	-	-	-	-	-	-	-	-	-	1	2	-	-	-	女	6	-	-	-	-	-	-	-	-	-	-	-	-	-	-	-	-	-	-	-	-	1	3	-	-	-	01401	3	-	-	-	-	-	-	-	-	-	-	-	-	-	-	-	-	-	-	-	-	1	1	-	-	-	B型ウイルス性肝炎	3	-	-	-	-	-	-	-	-	-	-	-	-	-	-	-	-	-	-	-	-	1	1	-	-	-	01402	6	-	-	-	-	-	-	-	-	-	-	-	-	-	-	-	-	-	-	-	-	-	-	3	-	-	C型ウイルス性肝炎	2	-	-	-	-	-	-	-	-	-	-	-	-	-	-	-	-	-	-	-	-	-	-	-	-	-	女	4	-	-	-	-	-	-	-	-	-	-	-	-	-	-	-	-	-	-	-	-	-	-	3	-	-	01403	2	-	-	-	-	-	-	-	-	-	-	-	-	-	-	-	-	-	-	-	-	-	-	-	-	-	その他のウイルス性肝炎	2	-	-	-	-	-	-	-	-	-	-	-	-	-	-	-	-	-	-	-	-	-	-	-	-	-	女	2	-	-	-	-	-	-	-	-	-	-	-	-	-	-	-	-	-	-	-	-	-	-	-	-	-	01500	2	-	-	-	-	-	-	-	-	-	-	-	-	-	-	2	-	-	-	-	-	-	-	-	-	-	ヒト免疫不全ウイルス	2	-	-	-	-	-	-	-	-	-	-	-	-	-	-	2	-	-	-	-	-	-	-	-	-	-	[HIV] 病	-	-	-	-	-	-	-	-	-	-	-	-	-	-	-	-	-	-	-	-	-	-	-	-	-	-																																																																																																																																																																																																																																																																																																																																																																																																																																																																																																																																																			
ウイルス性肝炎	5	-	-	-	-	-	-	-	-	-	-	-	-	-	-	-	-	-	-	-	-	1	2	-	-	-	女	6	-	-	-	-	-	-	-	-	-	-	-	-	-	-	-	-	-	-	-	-	1	3	-	-	-	01401	3	-	-	-	-	-	-	-	-	-	-	-	-	-	-	-	-	-	-	-	-	1	1	-	-	-	B型ウイルス性肝炎	3	-	-	-	-	-	-	-	-	-	-	-	-	-	-	-	-	-	-	-	-	1	1	-	-	-	01402	6	-	-	-	-	-	-	-	-	-	-	-	-	-	-	-	-	-	-	-	-	-	-	3	-	-	C型ウイルス性肝炎	2	-	-	-	-	-	-	-	-	-	-	-	-	-	-	-	-	-	-	-	-	-	-	-	-	-	女	4	-	-	-	-	-	-	-	-	-	-	-	-	-	-	-	-	-	-	-	-	-	-	3	-	-	01403	2	-	-	-	-	-	-	-	-	-	-	-	-	-	-	-	-	-	-	-	-	-	-	-	-	-	その他のウイルス性肝炎	2	-	-	-	-	-	-	-	-	-	-	-	-	-	-	-	-	-	-	-	-	-	-	-	-	-	女	2	-	-	-	-	-	-	-	-	-	-	-	-	-	-	-	-	-	-	-	-	-	-	-	-	-	01500	2	-	-	-	-	-	-	-	-	-	-	-	-	-	-	2	-	-	-	-	-	-	-	-	-	-	ヒト免疫不全ウイルス	2	-	-	-	-	-	-	-	-	-	-	-	-	-	-	2	-	-	-	-	-	-	-	-	-	-	[HIV] 病	-	-	-	-	-	-	-	-	-	-	-	-	-	-	-	-	-	-	-	-	-	-	-	-	-	-																																																																																																																																																																																																																																																																																																																																																																																																																																																																																																																																																																														
女	6	-	-	-	-	-	-	-	-	-	-	-	-	-	-	-	-	-	-	-	-	1	3	-	-	-	01401	3	-	-	-	-	-	-	-	-	-	-	-	-	-	-	-	-	-	-	-	-	1	1	-	-	-	B型ウイルス性肝炎	3	-	-	-	-	-	-	-	-	-	-	-	-	-	-	-	-	-	-	-	-	1	1	-	-	-	01402	6	-	-	-	-	-	-	-	-	-	-	-	-	-	-	-	-	-	-	-	-	-	-	3	-	-	C型ウイルス性肝炎	2	-	-	-	-	-	-	-	-	-	-	-	-	-	-	-	-	-	-	-	-	-	-	-	-	-	女	4	-	-	-	-	-	-	-	-	-	-	-	-	-	-	-	-	-	-	-	-	-	-	3	-	-	01403	2	-	-	-	-	-	-	-	-	-	-	-	-	-	-	-	-	-	-	-	-	-	-	-	-	-	その他のウイルス性肝炎	2	-	-	-	-	-	-	-	-	-	-	-	-	-	-	-	-	-	-	-	-	-	-	-	-	-	女	2	-	-	-	-	-	-	-	-	-	-	-	-	-	-	-	-	-	-	-	-	-	-	-	-	-	01500	2	-	-	-	-	-	-	-	-	-	-	-	-	-	-	2	-	-	-	-	-	-	-	-	-	-	ヒト免疫不全ウイルス	2	-	-	-	-	-	-	-	-	-	-	-	-	-	-	2	-	-	-	-	-	-	-	-	-	-	[HIV] 病	-	-	-	-	-	-	-	-	-	-	-	-	-	-	-	-	-	-	-	-	-	-	-	-	-	-																																																																																																																																																																																																																																																																																																																																																																																																																																																																																																																																																																																																									
01401	3	-	-	-	-	-	-	-	-	-	-	-	-	-	-	-	-	-	-	-	-	1	1	-	-	-	B型ウイルス性肝炎	3	-	-	-	-	-	-	-	-	-	-	-	-	-	-	-	-	-	-	-	-	1	1	-	-	-	01402	6	-	-	-	-	-	-	-	-	-	-	-	-	-	-	-	-	-	-	-	-	-	-	3	-	-	C型ウイルス性肝炎	2	-	-	-	-	-	-	-	-	-	-	-	-	-	-	-	-	-	-	-	-	-	-	-	-	-	女	4	-	-	-	-	-	-	-	-	-	-	-	-	-	-	-	-	-	-	-	-	-	-	3	-	-	01403	2	-	-	-	-	-	-	-	-	-	-	-	-	-	-	-	-	-	-	-	-	-	-	-	-	-	その他のウイルス性肝炎	2	-	-	-	-	-	-	-	-	-	-	-	-	-	-	-	-	-	-	-	-	-	-	-	-	-	女	2	-	-	-	-	-	-	-	-	-	-	-	-	-	-	-	-	-	-	-	-	-	-	-	-	-	01500	2	-	-	-	-	-	-	-	-	-	-	-	-	-	-	2	-	-	-	-	-	-	-	-	-	-	ヒト免疫不全ウイルス	2	-	-	-	-	-	-	-	-	-	-	-	-	-	-	2	-	-	-	-	-	-	-	-	-	-	[HIV] 病	-	-	-	-	-	-	-	-	-	-	-	-	-	-	-	-	-	-	-	-	-	-	-	-	-	-																																																																																																																																																																																																																																																																																																																																																																																																																																																																																																																																																																																																																																				
B型ウイルス性肝炎	3	-	-	-	-	-	-	-	-	-	-	-	-	-	-	-	-	-	-	-	-	1	1	-	-	-	01402	6	-	-	-	-	-	-	-	-	-	-	-	-	-	-	-	-	-	-	-	-	-	-	3	-	-	C型ウイルス性肝炎	2	-	-	-	-	-	-	-	-	-	-	-	-	-	-	-	-	-	-	-	-	-	-	-	-	-	女	4	-	-	-	-	-	-	-	-	-	-	-	-	-	-	-	-	-	-	-	-	-	-	3	-	-	01403	2	-	-	-	-	-	-	-	-	-	-	-	-	-	-	-	-	-	-	-	-	-	-	-	-	-	その他のウイルス性肝炎	2	-	-	-	-	-	-	-	-	-	-	-	-	-	-	-	-	-	-	-	-	-	-	-	-	-	女	2	-	-	-	-	-	-	-	-	-	-	-	-	-	-	-	-	-	-	-	-	-	-	-	-	-	01500	2	-	-	-	-	-	-	-	-	-	-	-	-	-	-	2	-	-	-	-	-	-	-	-	-	-	ヒト免疫不全ウイルス	2	-	-	-	-	-	-	-	-	-	-	-	-	-	-	2	-	-	-	-	-	-	-	-	-	-	[HIV] 病	-	-	-	-	-	-	-	-	-	-	-	-	-	-	-	-	-	-	-	-	-	-	-	-	-	-																																																																																																																																																																																																																																																																																																																																																																																																																																																																																																																																																																																																																																																															
01402	6	-	-	-	-	-	-	-	-	-	-	-	-	-	-	-	-	-	-	-	-	-	-	3	-	-	C型ウイルス性肝炎	2	-	-	-	-	-	-	-	-	-	-	-	-	-	-	-	-	-	-	-	-	-	-	-	-	-	女	4	-	-	-	-	-	-	-	-	-	-	-	-	-	-	-	-	-	-	-	-	-	-	3	-	-	01403	2	-	-	-	-	-	-	-	-	-	-	-	-	-	-	-	-	-	-	-	-	-	-	-	-	-	その他のウイルス性肝炎	2	-	-	-	-	-	-	-	-	-	-	-	-	-	-	-	-	-	-	-	-	-	-	-	-	-	女	2	-	-	-	-	-	-	-	-	-	-	-	-	-	-	-	-	-	-	-	-	-	-	-	-	-	01500	2	-	-	-	-	-	-	-	-	-	-	-	-	-	-	2	-	-	-	-	-	-	-	-	-	-	ヒト免疫不全ウイルス	2	-	-	-	-	-	-	-	-	-	-	-	-	-	-	2	-	-	-	-	-	-	-	-	-	-	[HIV] 病	-	-	-	-	-	-	-	-	-	-	-	-	-	-	-	-	-	-	-	-	-	-	-	-	-	-																																																																																																																																																																																																																																																																																																																																																																																																																																																																																																																																																																																																																																																																																										
C型ウイルス性肝炎	2	-	-	-	-	-	-	-	-	-	-	-	-	-	-	-	-	-	-	-	-	-	-	-	-	-	女	4	-	-	-	-	-	-	-	-	-	-	-	-	-	-	-	-	-	-	-	-	-	-	3	-	-	01403	2	-	-	-	-	-	-	-	-	-	-	-	-	-	-	-	-	-	-	-	-	-	-	-	-	-	その他のウイルス性肝炎	2	-	-	-	-	-	-	-	-	-	-	-	-	-	-	-	-	-	-	-	-	-	-	-	-	-	女	2	-	-	-	-	-	-	-	-	-	-	-	-	-	-	-	-	-	-	-	-	-	-	-	-	-	01500	2	-	-	-	-	-	-	-	-	-	-	-	-	-	-	2	-	-	-	-	-	-	-	-	-	-	ヒト免疫不全ウイルス	2	-	-	-	-	-	-	-	-	-	-	-	-	-	-	2	-	-	-	-	-	-	-	-	-	-	[HIV] 病	-	-	-	-	-	-	-	-	-	-	-	-	-	-	-	-	-	-	-	-	-	-	-	-	-	-																																																																																																																																																																																																																																																																																																																																																																																																																																																																																																																																																																																																																																																																																																																					
女	4	-	-	-	-	-	-	-	-	-	-	-	-	-	-	-	-	-	-	-	-	-	-	3	-	-	01403	2	-	-	-	-	-	-	-	-	-	-	-	-	-	-	-	-	-	-	-	-	-	-	-	-	-	その他のウイルス性肝炎	2	-	-	-	-	-	-	-	-	-	-	-	-	-	-	-	-	-	-	-	-	-	-	-	-	-	女	2	-	-	-	-	-	-	-	-	-	-	-	-	-	-	-	-	-	-	-	-	-	-	-	-	-	01500	2	-	-	-	-	-	-	-	-	-	-	-	-	-	-	2	-	-	-	-	-	-	-	-	-	-	ヒト免疫不全ウイルス	2	-	-	-	-	-	-	-	-	-	-	-	-	-	-	2	-	-	-	-	-	-	-	-	-	-	[HIV] 病	-	-	-	-	-	-	-	-	-	-	-	-	-	-	-	-	-	-	-	-	-	-	-	-	-	-																																																																																																																																																																																																																																																																																																																																																																																																																																																																																																																																																																																																																																																																																																																																																
01403	2	-	-	-	-	-	-	-	-	-	-	-	-	-	-	-	-	-	-	-	-	-	-	-	-	-	その他のウイルス性肝炎	2	-	-	-	-	-	-	-	-	-	-	-	-	-	-	-	-	-	-	-	-	-	-	-	-	-	女	2	-	-	-	-	-	-	-	-	-	-	-	-	-	-	-	-	-	-	-	-	-	-	-	-	-	01500	2	-	-	-	-	-	-	-	-	-	-	-	-	-	-	2	-	-	-	-	-	-	-	-	-	-	ヒト免疫不全ウイルス	2	-	-	-	-	-	-	-	-	-	-	-	-	-	-	2	-	-	-	-	-	-	-	-	-	-	[HIV] 病	-	-	-	-	-	-	-	-	-	-	-	-	-	-	-	-	-	-	-	-	-	-	-	-	-	-																																																																																																																																																																																																																																																																																																																																																																																																																																																																																																																																																																																																																																																																																																																																																																											
その他のウイルス性肝炎	2	-	-	-	-	-	-	-	-	-	-	-	-	-	-	-	-	-	-	-	-	-	-	-	-	-	女	2	-	-	-	-	-	-	-	-	-	-	-	-	-	-	-	-	-	-	-	-	-	-	-	-	-	01500	2	-	-	-	-	-	-	-	-	-	-	-	-	-	-	2	-	-	-	-	-	-	-	-	-	-	ヒト免疫不全ウイルス	2	-	-	-	-	-	-	-	-	-	-	-	-	-	-	2	-	-	-	-	-	-	-	-	-	-	[HIV] 病	-	-	-	-	-	-	-	-	-	-	-	-	-	-	-	-	-	-	-	-	-	-	-	-	-	-																																																																																																																																																																																																																																																																																																																																																																																																																																																																																																																																																																																																																																																																																																																																																																																																						
女	2	-	-	-	-	-	-	-	-	-	-	-	-	-	-	-	-	-	-	-	-	-	-	-	-	-	01500	2	-	-	-	-	-	-	-	-	-	-	-	-	-	-	2	-	-	-	-	-	-	-	-	-	-	ヒト免疫不全ウイルス	2	-	-	-	-	-	-	-	-	-	-	-	-	-	-	2	-	-	-	-	-	-	-	-	-	-	[HIV] 病	-	-	-	-	-	-	-	-	-	-	-	-	-	-	-	-	-	-	-	-	-	-	-	-	-	-																																																																																																																																																																																																																																																																																																																																																																																																																																																																																																																																																																																																																																																																																																																																																																																																																																	
01500	2	-	-	-	-	-	-	-	-	-	-	-	-	-	-	2	-	-	-	-	-	-	-	-	-	-	ヒト免疫不全ウイルス	2	-	-	-	-	-	-	-	-	-	-	-	-	-	-	2	-	-	-	-	-	-	-	-	-	-	[HIV] 病	-	-	-	-	-	-	-	-	-	-	-	-	-	-	-	-	-	-	-	-	-	-	-	-	-	-																																																																																																																																																																																																																																																																																																																																																																																																																																																																																																																																																																																																																																																																																																																																																																																																																																																												
ヒト免疫不全ウイルス	2	-	-	-	-	-	-	-	-	-	-	-	-	-	-	2	-	-	-	-	-	-	-	-	-	-	[HIV] 病	-	-	-	-	-	-	-	-	-	-	-	-	-	-	-	-	-	-	-	-	-	-	-	-	-	-																																																																																																																																																																																																																																																																																																																																																																																																																																																																																																																																																																																																																																																																																																																																																																																																																																																																																							
[HIV] 病	-	-	-	-	-	-	-	-	-	-	-	-	-	-	-	-	-	-	-	-	-	-	-	-	-	-																																																																																																																																																																																																																																																																																																																																																																																																																																																																																																																																																																																																																																																																																																																																																																																																																																																																																																																		



表3-2 死亡数、性・年齢（5歳階級）・死因简单分類別

	総数	0歳					4以下 (H)	5~9	10~14	15~19	20~24	25~29	30~34	35~39	40~44	45~49	50~54	55~59	60~64	65~69	70~74	75~79	80~84	85~89	90~94	95~99	100以上	不詳
		0	1	2	3	4																						
02110	総数 583	-	-	-	-	-	-	-	-	-	-	-	-	2	5	7	11	10	40	69	137	134	101	54	11	2	-	
	男	388	-	-	-	-	-	-	-	-	-	-	-	2	4	2	7	7	25	56	93	91	66	28	6	1	-	
	女	195	-	-	-	-	-	-	-	-	-	-	-	-	1	5	4	3	15	13	44	43	35	26	5	1	-	
02111	総数 15	-	-	-	-	-	-	-	-	-	-	-	-	-	1	-	-	-	-	3	3	-	2	5	1	-	-	
	男	5	-	-	-	-	-	-	-	-	-	-	-	-	-	-	-	-	-	2	1	-	2	-	-	-	-	
	女	10	-	-	-	-	-	-	-	-	-	-	-	-	1	-	-	-	-	1	2	-	-	5	1	-	-	
02112	総数 165	-	-	-	-	-	-	-	-	-	2	-	-	3	4	11	21	25	15	17	21	24	8	10	4	-	-	
	男	4	-	-	-	-	-	-	-	-	-	-	-	-	-	-	-	-	-	-	1	1	-	2	-	-	-	
	女	161	-	-	-	-	-	-	-	-	2	-	-	3	4	11	21	25	15	17	20	23	8	8	4	-	-	
02113	総数 61	-	-	-	-	-	-	-	-	-	-	-	1	3	2	5	6	7	3	9	5	9	2	4	5	-	-	
	男	・	・	・	・	・	・	・	・	・	・	・	・	・	・	・	・	・	・	・	・	・	・	・	・	・	・	
	女	61	-	-	-	-	-	-	-	-	-	-	1	3	2	5	6	7	3	9	5	9	2	4	5	-		
02114	総数 51	-	-	-	-	-	-	-	-	-	1	-	-	-	-	7	1	5	6	6	7	6	8	2	1	-	-	
	男	・	・	・	・	・	・	・	・	・	・	・	・	・	・	・	・	・	・	・	・	・	・	・	・	・	・	
	女	51	-	-	-	-	-	-	-	-	1	-	-	-	-	7	1	5	6	6	7	6	8	2	1	-		
02115	総数 115	-	-	-	-	-	-	-	-	-	1	-	-	-	-	-	-	4	3	10	20	20	25	30	2	-	-	
	男	115	-	-	-	-	-	-	-	-	1	-	-	-	-	-	-	4	3	10	20	20	25	30	2	-	-	
	女	・	・	・	・	・	・	・	・	・	・	・	・	・	・	・	・	・	・	・	・	・	・	・	・	・	・	
02116	総数 84	-	-	-	-	-	-	-	-	-	1	-	-	-	-	1	1	3	3	4	17	15	20	15	3	1	-	
	男	55	-	-	-	-	-	-	-	-	-	-	-	-	-	-	-	2	3	2	8	13	14	9	3	1	-	
	女	29	-	-	-	-	-	-	-	-	1	-	-	-	-	1	1	1	1	2	9	2	6	6	-	-	-	
02117	総数 30	-	-	-	-	-	1	-	-	-	-	-	1	2	2	-	2	4	1	3	5	7	-	1	1	-	-	
	男	15	-	-	-	-	-	-	-	-	-	-	1	-	1	-	1	3	1	1	2	4	-	1	-	-	-	
	女	15	-	-	-	-	-	-	-	-	-	-	-	2	1	-	1	1	1	2	3	3	-	-	1	-	-	
02118	総数 116	-	-	-	-	-	-	-	-	-	-	-	-	-	-	2	1	6	4	14	23	27	20	11	4	2	-	
	男	60	-	-	-	-	-	-	-	-	-	-	-	-	-	2	1	3	1	10	13	14	10	4	1	-	-	
	女	56	-	-	-	-	-	-	-	-	-	-	-	-	-	1	3	3	3	4	10	13	10	7	3	2	-	
02119	総数 79	-	-	-	-	-	-	-	-	-	1	-	-	2	2	1	5	6	3	3	17	17	10	9	2	-	-	
	男	50	-	-	-	-	-	-	-	-	-	-	-	1	2	1	4	4	3	3	15	12	4	3	1	-	-	
	女	29	-	-	-	-	-	-	-	-	1	-	-	1	1	-	4	2	-	-	2	5	6	6	1	-	-	
02120	総数 33	-	-	-	-	-	-	-	-	-	-	-	-	-	-	2	1	-	2	4	6	8	5	3	2	-	-	
	男	15	-	-	-	-	-	-	-	-	-	-	-	-	-	-	1	-	1	2	-	-	4	1	1	-	-	
	女	18	-	-	-	-	-	-	-	-	-	-	-	-	-	2	-	-	-	2	6	3	1	2	1	-	-	
02121	総数 255	-	-	-	-	-	-	-	-	-	1	-	-	1	2	7	9	8	21	32	37	40	53	27	13	1	-	
	男	140	-	-	-	-	-	-	-	-	1	-	-	-	-	7	5	4	12	18	25	20	33	12	2	-	-	
	女	115	-	-	-	-	-	-	-	-	1	-	-	1	2	4	4	4	9	14	12	20	20	15	11	1	-	

表3-2 死亡数、性・年齢（5歳階級）・死因简单分類別

分類	総数	0歳										4以下 (H)	5歳以上										100以上	不詳				
		0	1	2	3	4	5~9	10~14	15~19	20~24	25~29		30~34	35~39	40~44	45~49	50~54	55~59	60~64	65~69	70~74	75~79			80~84	85~89	90~94	95~99
02200	総数 110	-	-	-	-	-	-	1	-	-	-	-	-	-	-	3	7	4	3	11	15	23	23	13	4	1	-	
その他の新生物<腫瘍>	男 64	-	-	-	-	-	-	-	-	-	-	-	-	-	1	2	2	2	9	9	11	16	8	2	-	-		
女	46	-	-	-	-	-	-	1	-	-	-	-	-	-	-	2	5	2	1	2	6	12	7	5	2	1	-	
02201	総数 19	-	-	-	-	-	-	-	-	-	-	-	-	-	-	3	2	3	1	-	4	3	2	2	-	-	-	
中枢神経系のその他の新生物<腫瘍>	男	8	-	-	-	-	-	-	-	-	-	-	-	-	-	-	-	1	-	3	2	1	1	1	-	-	-	
女	11	-	-	-	-	-	-	-	-	-	-	-	-	-	-	2	2	2	1	-	1	1	1	1	-	-	-	
02202	総数 91	-	-	-	-	-	-	1	-	-	-	-	-	-	-	5	5	1	2	11	11	20	21	11	4	1	-	
中枢神経系を除くその他の新生物<腫瘍>	男	56	-	-	-	-	-	-	-	-	-	-	-	-	1	2	2	1	2	9	6	9	15	7	2	-	-	
女	35	-	-	-	-	-	-	1	-	-	-	-	-	-	-	3	-	-	2	5	5	11	6	4	2	1	-	
03000	総数 34	-	-	-	-	-	-	-	-	-	-	-	-	-	-	1	-	1	1	2	3	11	5	4	5	1	-	
血液及び血管器の疾患並びに免疫機構の障害	男	11	-	-	-	-	-	-	-	-	-	-	-	-	-	-	-	-	-	-	1	5	2	2	1	-	-	
女	23	-	-	-	-	-	-	-	-	-	-	-	-	-	-	1	-	1	1	2	2	6	3	2	4	1	-	
03100	総数 21	-	-	-	-	-	-	-	-	-	-	-	-	-	-	-	-	-	-	2	2	7	2	2	5	1	-	
貧血	男	7	-	-	-	-	-	-	-	-	-	-	-	-	-	-	-	-	-	-	1	3	1	1	1	-	-	
女	14	-	-	-	-	-	-	-	-	-	-	-	-	-	-	-	-	-	2	1	4	1	1	4	1	-	-	
03200	総数 4	-	-	-	-	-	-	-	-	-	-	-	-	-	-	-	-	-	-	-	-	2	1	1	1	-	-	
その他の血液及び血管器の疾患並びに免疫機構の障害	男	9	-	-	-	-	-	-	-	-	-	-	-	-	-	-	-	-	-	-	-	2	2	2	1	-	-	
女	167	-	-	-	-	-	-	-	1	-	-	-	-	-	-	4	2	4	11	19	29	30	34	19	7	2	-	
04000	総数 89	-	-	-	-	-	-	-	1	-	-	-	-	-	-	3	2	2	9	14	23	9	17	3	-	1	-	
内分泌、栄養及び代謝疾患	男	78	-	-	-	-	-	-	-	-	-	-	-	-	-	2	2	2	2	5	6	21	17	16	7	1	-	
女	108	-	-	-	-	-	-	-	1	-	-	-	-	-	-	4	2	3	10	9	20	21	21	9	5	1	-	
04100	総数 59	-	-	-	-	-	-	-	1	-	-	-	-	-	-	3	2	2	8	8	16	6	8	3	-	-	-	
糖尿病	男	49	-	-	-	-	-	-	-	-	-	-	-	-	-	1	-	1	2	1	4	15	13	6	5	1	-	
女	59	-	-	-	-	-	-	-	-	-	-	-	-	-	-	-	-	-	-	-	-	9	13	10	2	1	-	
04200	総数 30	-	-	-	-	-	-	-	-	-	-	-	-	-	-	-	-	-	-	-	-	3	9	-	-	1	-	
その他の内分泌、栄養及び代謝疾患	男	29	-	-	-	-	-	-	-	-	-	-	-	-	-	-	-	-	-	-	-	6	4	10	2	-	-	
女	190	-	-	-	-	-	-	-	-	-	-	-	-	-	-	-	-	-	-	-	-	9	13	10	2	1	-	
05000	総数 73	-	-	-	-	-	-	-	-	-	-	-	-	-	-	-	-	-	-	-	-	20	34	51	40	26	4	-
精神及び行動の障害	男	117	-	-	-	-	-	-	-	-	-	-	-	-	-	-	-	-	-	-	-	7	19	30	50	25	4	-
女	175	-	-	-	-	-	-	-	-	-	-	-	-	-	-	-	-	-	-	-	-	9	13	10	2	1	-	
05100	総数 64	-	-	-	-	-	-	-	-	-	-	-	-	-	-	-	-	-	-	-	-	12	24	9	5	1	-	
血管性及び詳細不明の認知症	男	111	-	-	-	-	-	-	-	-	-	-	-	-	-	-	-	-	-	-	-	22	27	31	21	3	-	
女	15	-	-	-	-	-	-	-	-	-	-	-	-	-	-	-	-	-	-	-	-	3	5	4	1	1	-	
05200	総数 9	-	-	-	-	-	-	-	-	-	-	-	-	-	-	-	-	-	-	-	-	4	1	1	1	1	-	
その他の精神及び行動の障害	男	6	-	-	-	-	-	-	-	-	-	-	-	-	-	-	-	-	-	-	-	2	1	1	1	-	-	
女		-	-	-	-	-	-	-	-	-	-	-	-	-	-	-	-	-	-	-	-	2	1	1	1	-	-	

表3-2 死亡数、性・年齢（5歳階級）・死因简单分類別

0歳	1	2	3	4	4 以下 (#)	5~9	10~14	15~19	20~24	25~29	30~34	35~39	40~44	45~49	50~54	55~59	60~64	65~69	70~74	75~79	80~84	85~89	90~94	95~99	100 以上	不 詳
06000 神経系の疾患	513	-	-	-	1	-	-	2	4	5	9	8	18	39	77	110	118	80	27	8	-	-	-	-	-	-
	男	252	-	-	1	-	1	1	3	3	5	7	9	27	46	65	51	23	6	1	-	-	-	-	-	
女	261	-	-	-	-	-	-	1	1	2	4	1	9	12	31	45	67	57	21	7	-	-	-	-	-	
06100 髄膜炎	1	-	-	-	-	-	-	-	-	-	-	-	-	-	-	-	-	-	-	-	-	-	-	-	-	
	男	1	-	-	-	-	-	-	-	-	-	-	-	-	-	-	-	-	-	-	-	-	-	-	-	
女	-	-	-	-	-	-	-	-	-	-	-	-	-	-	-	-	-	-	-	-	-	-	-	-	-	
06200 脊髄性筋萎縮症及び関連 症候群	16	-	-	-	-	-	-	-	-	-	1	1	1	3	5	3	2	-	-	-	-	-	-	-	-	
	男	10	-	-	-	-	-	-	-	-	-	-	-	-	-	-	-	-	-	-	-	-	-	-	-	
女	6	-	-	-	-	-	-	-	-	-	-	-	-	-	-	-	-	-	-	-	-	-	-	-		
06300 パーキンソン病	134	-	-	-	-	-	-	-	-	-	-	-	-	1	1	1	4	11	32	36	32	13	2	1	-	
	男	70	-	-	-	-	-	-	-	-	-	-	-	1	1	1	1	7	18	22	17	3	-	-	-	
女	64	-	-	-	-	-	-	-	-	-	-	-	-	1	1	1	3	4	14	14	15	10	2	1		
06400 アルツハイマー病	214	-	-	-	-	-	-	-	-	-	-	-	-	-	-	-	-	2	6	15	41	66	54	22	7	
	男	71	-	-	-	-	-	-	-	-	-	-	-	-	-	-	-	1	5	8	22	21	8	4	1	
女	143	-	-	-	-	-	-	-	-	-	-	-	-	-	-	-	-	1	7	19	45	46	18	6		
06500 その他の神経系の疾患	148	1	-	-	1	-	-	2	1	1	2	1	2	3	4	8	5	11	19	24	30	18	13	3	-	
	男	100	1	-	1	-	1	1	1	1	1	1	1	2	3	5	5	6	13	15	19	12	12	2	-	
女	48	-	-	-	-	-	-	1	1	1	1	1	1	1	1	3	-	5	6	9	11	6	1	1	-	
07000 眼及び付属器の疾患	-	-	-	-	-	-	-	-	-	-	-	-	-	-	-	-	-	-	-	-	-	-	-	-	-	
	男	-	-	-	-	-	-	-	-	-	-	-	-	-	-	-	-	-	-	-	-	-	-	-	-	
女	-	-	-	-	-	-	-	-	-	-	-	-	-	-	-	-	-	-	-	-	-	-	-	-	-	
08000 耳及び乳様突起の疾患	1	-	-	-	-	-	-	-	-	-	-	-	-	-	-	-	-	-	-	-	-	-	-	-	-	
	男	-	-	-	-	-	-	-	-	-	-	-	-	-	-	-	-	-	-	-	-	-	-	-	-	
女	1	-	-	-	-	-	-	-	-	-	-	-	-	-	-	-	-	-	-	-	-	-	-	-		
09000 循環器系の疾患	2,684	2	1	-	4	-	-	2	-	-	4	5	18	26	67	52	77	97	175	306	500	600	488	226	37	
	男	1,404	1	-	2	-	-	2	-	-	4	2	16	17	53	47	63	74	127	195	282	278	177	60	5	
女	1,280	1	-	-	2	-	-	-	-	-	3	2	9	14	5	14	23	48	111	218	322	311	166	32		
09100 高血圧性疾患	41	-	-	-	-	-	-	-	-	-	-	-	-	-	-	-	-	-	-	-	-	-	-	-	-	
	男	21	-	-	-	-	-	-	-	-	-	-	-	-	-	-	-	-	-	-	-	-	-	-	-	
女	20	-	-	-	-	-	-	-	-	-	-	-	-	-	-	-	-	-	-	-	-	-	-	-		
09101 高血圧性心疾患及び心 腎疾患	11	-	-	-	-	-	-	-	-	-	-	-	-	-	-	-	-	-	-	-	-	-	-	-	-	
	男	7	-	-	-	-	-	-	-	-	-	-	-	-	-	-	-	-	-	-	-	-	-	-	-	
女	4	-	-	-	-	-	-	-	-	-	-	-	-	-	-	-	-	-	-	-	-	-	-	-		
09102 その他の高血圧性疾患	30	-	-	-	-	-	-	-	-	-	-	-	-	-	-	-	-	-	-	-	-	-	-	-	-	
	男	14	-	-	-	-	-	-	-	-	-	-	-	-	-	-	-	-	-	-	-	-	-	-	-	
女	16	-	-	-	-	-	-	-	-	-	-	-	-	-	-	-	-	-	-	-	-	-	-	-		

表3-2 死亡数、性・年齢（5歳階級）・死因简单分類別

0 歳	1	2	3	4	4 以下 (H)	5~9	10~14	15~19	20~24	25~29	30~34	35~39	40~44	45~49	50~54	55~59	60~64	65~69	70~74	75~79	80~84	85~89	90~94	95~99	100 以上	不 詳	
																											総数
09200 心疾患（高血圧性を除く）	1	1	1	3	3	3	10	10	32	34	47	58	105	162	290	378	320	156	25	-	-	-	-	-	-	-	-
	男	1	1	2	3	3	9	8	28	32	40	45	79	114	168	172	121	47	4	-	-	-	-	-	-	-	
女	1	1	1	1	1	1	2	4	2	7	13	26	48	122	206	199	109	21	-	-	-	-	-	-	-	-	
09201 慢性リウマチ性心疾患	13	-	-	-	-	-	-	-	-	-	-	-	-	-	-	-	-	-	-	-	-	-	-	-	-	-	
	男	7	-	-	-	-	-	-	-	-	-	-	-	-	-	-	-	-	-	-	-	-	-	-	-	-	
女	6	-	-	-	-	-	-	-	-	-	-	-	-	-	-	-	-	-	-	-	-	-	-	-	-	-	
09202 急性心筋梗塞	169	-	-	-	-	-	-	-	-	-	-	-	-	-	-	-	-	-	-	-	-	-	-	-	-	-	
	男	108	-	-	-	-	-	-	-	-	-	-	-	-	-	-	-	-	-	-	-	-	-	-	-	-	
女	61	-	-	-	-	-	-	-	-	-	-	-	-	-	-	-	-	-	-	-	-	-	-	-	-	-	
09203 その他の虚血性心疾患	505	-	-	-	-	-	-	-	-	-	-	-	-	-	-	-	-	-	-	-	-	-	-	-	-	-	
	男	314	-	-	-	-	-	-	-	-	-	-	-	-	-	-	-	-	-	-	-	-	-	-	-	-	
女	191	-	-	-	-	-	-	-	-	-	-	-	-	-	-	-	-	-	-	-	-	-	-	-	-	-	
09204 慢性非リウマチ性心内 膜疾患	79	-	-	-	-	-	-	-	-	-	-	-	-	-	-	-	-	-	-	-	-	-	-	-	-	-	
	男	32	-	-	-	-	-	-	-	-	-	-	-	-	-	-	-	-	-	-	-	-	-	-	-	-	
女	47	-	-	-	-	-	-	-	-	-	-	-	-	-	-	-	-	-	-	-	-	-	-	-	-	-	
09205 心筋症	12	-	-	-	-	-	-	-	-	-	-	-	-	-	-	-	-	-	-	-	-	-	-	-	-	-	
	男	10	-	-	-	-	-	-	-	-	-	-	-	-	-	-	-	-	-	-	-	-	-	-	-	-	
女	2	-	-	-	-	-	-	-	-	-	-	-	-	-	-	-	-	-	-	-	-	-	-	-	-	-	
09206 不整脈及び伝導障害	171	-	-	-	-	-	-	-	-	-	-	-	-	-	-	-	-	-	-	-	-	-	-	-	-	-	
	男	87	-	-	-	-	-	-	-	-	-	-	-	-	-	-	-	-	-	-	-	-	-	-	-	-	
女	84	-	-	-	-	-	-	-	-	-	-	-	-	-	-	-	-	-	-	-	-	-	-	-	-	-	
09207 心不全	644	-	-	-	-	-	-	-	-	-	-	-	-	-	-	-	-	-	-	-	-	-	-	-	-	-	
	男	292	-	-	-	-	-	-	-	-	-	-	-	-	-	-	-	-	-	-	-	-	-	-	-	-	
女	352	-	-	-	-	-	-	-	-	-	-	-	-	-	-	-	-	-	-	-	-	-	-	-	-	-	
09208 その他の心疾患	44	-	-	-	-	-	-	-	-	-	-	-	-	-	-	-	-	-	-	-	-	-	-	-	-	-	
	男	25	-	-	-	-	-	-	-	-	-	-	-	-	-	-	-	-	-	-	-	-	-	-	-	-	
女	19	-	-	-	-	-	-	-	-	-	-	-	-	-	-	-	-	-	-	-	-	-	-	-	-	-	
09300 脳血管疾患	764	-	-	-	-	-	-	-	-	-	-	-	-	-	-	-	-	-	-	-	-	-	-	-	-	-	
	男	394	-	-	-	-	-	-	-	-	-	-	-	-	-	-	-	-	-	-	-	-	-	-	-	-	
女	370	-	-	-	-	-	-	-	-	-	-	-	-	-	-	-	-	-	-	-	-	-	-	-	-	-	
09301 くも膜下出血	100	-	-	-	-	-	-	-	-	-	-	-	-	-	-	-	-	-	-	-	-	-	-	-	-	-	
	男	35	-	-	-	-	-	-	-	-	-	-	-	-	-	-	-	-	-	-	-	-	-	-	-	-	
女	65	-	-	-	-	-	-	-	-	-	-	-	-	-	-	-	-	-	-	-	-	-	-	-	-	-	
09302 脳内出血	233	-	-	-	-	-	-	-	-	-	-	-	-	-	-	-	-	-	-	-	-	-	-	-	-	-	
	男	137	-	-	-	-	-	-	-	-	-	-	-	-	-	-	-	-	-	-	-	-	-	-	-	-	
女	96	-	-	-	-	-	-	-	-	-	-	-	-	-	-	-	-	-	-	-	-	-	-	-	-	-	

表3-2 死亡数、性・年齢（5歳階級）・死因简单分類別

	総数	0歳										4以下(男)	5~9	10~14	15~19	20~24	25~29	30~34	35~39	40~44	45~49	50~54	55~59	60~64	65~69	70~74	75~79	80~84	85~89	90~94	95~99	100以上	不詳			
		0	1	2	3	4	4	3	2	1	0																									
09303 脳梗塞	総数	417	-	-	-	-	-	-	-	-	-	-	-	-	-	-	-	-	-	-	-	-	-	-	-	-	-	-	-	-	-	-	-	-	-	
	男	216	-	-	-	-	-	-	-	-	-	-	-	-	-	-	-	-	-	-	-	-	-	-	-	-	-	-	-	-	-	-	-	-	-	
女	201	-	-	-	-	-	-	-	-	-	-	-	-	-	-	-	-	-	-	-	-	-	-	-	-	-	-	-	-	-	-	-	-	-	-	
09304 その他の脳血管疾患	総数	14	-	-	-	-	-	-	-	-	-	-	-	-	-	-	-	-	-	-	-	-	-	-	-	-	-	-	-	-	-	-	-	-	-	
	男	6	-	-	-	-	-	-	-	-	-	-	-	-	-	-	-	-	-	-	-	-	-	-	-	-	-	-	-	-	-	-	-	-	-	
女	8	-	-	-	-	-	-	-	-	-	-	-	-	-	-	-	-	-	-	-	-	-	-	-	-	-	-	-	-	-	-	-	-	-	-	
09400 大動脈瘤及び解離	総数	177	-	-	-	-	-	-	-	-	-	-	-	-	-	-	-	-	-	-	-	-	-	-	-	-	-	-	-	-	-	-	-	-	-	
	男	83	-	-	-	-	-	-	-	-	-	-	-	-	-	-	-	-	-	-	-	-	-	-	-	-	-	-	-	-	-	-	-	-	-	
女	94	-	-	-	-	-	-	-	-	-	-	-	-	-	-	-	-	-	-	-	-	-	-	-	-	-	-	-	-	-	-	-	-	-	-	
09500 その他の循環器系の疾患	総数	65	-	-	-	-	-	-	-	-	-	-	-	-	-	-	-	-	-	-	-	-	-	-	-	-	-	-	-	-	-	-	-	-	-	
	男	31	-	-	-	-	-	-	-	-	-	-	-	-	-	-	-	-	-	-	-	-	-	-	-	-	-	-	-	-	-	-	-	-	-	
女	34	-	-	-	-	-	-	-	-	-	-	-	-	-	-	-	-	-	-	-	-	-	-	-	-	-	-	-	-	-	-	-	-	-	-	
10000 呼吸器系の疾患	総数	1,725	-	-	-	-	-	-	-	-	-	-	-	-	-	-	-	-	-	-	-	-	-	-	-	-	-	-	-	-	-	-	-	-	-	-
	男	1,098	-	-	-	-	-	-	-	-	-	-	-	-	-	-	-	-	-	-	-	-	-	-	-	-	-	-	-	-	-	-	-	-	-	-
女	627	-	-	-	-	-	-	-	-	-	-	-	-	-	-	-	-	-	-	-	-	-	-	-	-	-	-	-	-	-	-	-	-	-	-	-
10100 インフルエンザ	総数	31	-	-	-	-	-	-	-	-	-	-	-	-	-	-	-	-	-	-	-	-	-	-	-	-	-	-	-	-	-	-	-	-	-	-
	男	18	-	-	-	-	-	-	-	-	-	-	-	-	-	-	-	-	-	-	-	-	-	-	-	-	-	-	-	-	-	-	-	-	-	-
女	13	-	-	-	-	-	-	-	-	-	-	-	-	-	-	-	-	-	-	-	-	-	-	-	-	-	-	-	-	-	-	-	-	-	-	-
10200 肺炎	総数	803	-	-	-	-	-	-	-	-	-	-	-	-	-	-	-	-	-	-	-	-	-	-	-	-	-	-	-	-	-	-	-	-	-	-
	男	501	-	-	-	-	-	-	-	-	-	-	-	-	-	-	-	-	-	-	-	-	-	-	-	-	-	-	-	-	-	-	-	-	-	-
女	302	-	-	-	-	-	-	-	-	-	-	-	-	-	-	-	-	-	-	-	-	-	-	-	-	-	-	-	-	-	-	-	-	-	-	-
10300 急性気管支炎	総数	1	-	-	-	-	-	-	-	-	-	-	-	-	-	-	-	-	-	-	-	-	-	-	-	-	-	-	-	-	-	-	-	-	-	-
	男	-	-	-	-	-	-	-	-	-	-	-	-	-	-	-	-	-	-	-	-	-	-	-	-	-	-	-	-	-	-	-	-	-	-	-
女	1	-	-	-	-	-	-	-	-	-	-	-	-	-	-	-	-	-	-	-	-	-	-	-	-	-	-	-	-	-	-	-	-	-	-	-
10400 慢性閉塞性肺疾患	総数	107	-	-	-	-	-	-	-	-	-	-	-	-	-	-	-	-	-	-	-	-	-	-	-	-	-	-	-	-	-	-	-	-	-	-
	男	87	-	-	-	-	-	-	-	-	-	-	-	-	-	-	-	-	-	-	-	-	-	-	-	-	-	-	-	-	-	-	-	-	-	-
女	20	-	-	-	-	-	-	-	-	-	-	-	-	-	-	-	-	-	-	-	-	-	-	-	-	-	-	-	-	-	-	-	-	-	-	-
10500 喘息	総数	8	-	-	-	-	-	-	-	-	-	-	-	-	-	-	-	-	-	-	-	-	-	-	-	-	-	-	-	-	-	-	-	-	-	-
	男	1	-	-	-	-	-	-	-	-	-	-	-	-	-	-	-	-	-	-	-	-	-	-	-	-	-	-	-	-	-	-	-	-	-	-
女	7	-	-	-	-	-	-	-	-	-	-	-	-	-	-	-	-	-	-	-	-	-	-	-	-	-	-	-	-	-	-	-	-	-	-	-
10600 その他の呼吸器系の疾患	総数	775	-	-	-	-	-	-	-	-	-	-	-	-	-	-	-	-	-	-	-	-	-	-	-	-	-	-	-	-	-	-	-	-	-	-
	男	491	-	-	-	-	-	-	-	-	-	-	-	-	-	-	-	-	-	-	-	-	-	-	-	-	-	-	-	-	-	-	-	-	-	-
女	284	-	-	-	-	-	-	-	-	-	-	-	-	-	-	-	-	-	-	-	-	-	-	-	-	-	-	-	-	-	-	-	-	-	-	-
10601 誤嚥性肺炎	総数	470	-	-	-	-	-	-	-	-	-	-	-	-	-	-	-	-	-	-	-	-	-	-	-	-	-	-	-	-	-	-	-	-	-	-
	男	292	-	-	-	-	-	-	-	-	-	-	-	-	-	-	-	-	-	-	-	-	-	-	-	-	-	-	-	-	-	-	-	-	-	-
女	178	-	-	-	-	-	-	-	-	-	-	-	-	-	-	-	-	-	-	-	-	-	-	-	-	-	-	-	-	-	-	-	-	-	-	





表3-2 死亡数、性・年齢（5歳階級）・死因简单分類別

16500	総数	0歳										4以下 (#)	5~9	10~14	15~19	20~24	25~29	30~34	35~39	40~44	45~49	50~54	55~59	60~64	65~69	70~74	75~79	80~84	85~89	90~94	95~99	100以上	不詳	
		0	1	2	3	4																												
胎児及び新生児の出血性 障害及び血液障害	総数	-	-	-	-	-	-	-	-	-	-	-	-	-	-	-	-	-	-	-	-	-	-	-	-	-	-	-	-	-	-	-	-	-
	男	-	-	-	-	-	-	-	-	-	-	-	-	-	-	-	-	-	-	-	-	-	-	-	-	-	-	-	-	-	-	-	-	-
16600	総数	1	1	-	-	-	-	-	-	-	-	1	-	-	-	-	-	-	-	-	-	-	-	-	-	-	-	-	-	-	-	-	-	-
	男	1	1	-	-	-	-	-	-	-	-	1	-	-	-	-	-	-	-	-	-	-	-	-	-	-	-	-	-	-	-	-	-	-
17000	総数	17	5	1	-	-	-	-	-	-	6	-	-	-	-	-	-	-	-	-	-	-	-	-	-	-	-	-	-	-	-	-	-	-
	男	9	3	-	-	-	-	-	-	3	-	-	-	-	-	-	-	-	-	-	-	-	-	-	-	-	-	-	-	-	-	-	-	-
17100	総数	8	2	1	-	-	-	-	-	3	-	-	-	-	-	-	-	-	-	-	-	-	-	-	-	-	-	-	-	-	-	-	-	-
	男	-	-	-	-	-	-	-	-	-	-	-	-	-	-	-	-	-	-	-	-	-	-	-	-	-	-	-	-	-	-	-	-	-
17200	総数	6	1	-	-	-	-	-	-	1	-	-	-	-	-	-	-	-	-	-	-	-	-	-	-	-	-	-	-	-	-	-	-	-
	男	4	1	-	-	-	-	-	-	1	-	-	-	-	-	-	-	-	-	-	-	-	-	-	-	-	-	-	-	-	-	-	-	-
17201	総数	2	1	-	-	-	-	-	-	1	-	-	-	-	-	-	-	-	-	-	-	-	-	-	-	-	-	-	-	-	-	-	-	-
	男	1	1	-	-	-	-	-	-	1	-	-	-	-	-	-	-	-	-	-	-	-	-	-	-	-	-	-	-	-	-	-	-	-
17202	総数	4	-	-	-	-	-	-	-	-	-	-	-	-	-	-	-	-	-	-	-	-	-	-	-	-	-	-	-	-	-	-	-	-
	男	3	-	-	-	-	-	-	-	-	-	-	-	-	-	-	-	-	-	-	-	-	-	-	-	-	-	-	-	-	-	-	-	-
17300	総数	1	-	-	-	-	-	-	-	-	-	-	-	-	-	-	-	-	-	-	-	-	-	-	-	-	-	-	-	-	-	-	-	-
	男	-	-	-	-	-	-	-	-	-	-	-	-	-	-	-	-	-	-	-	-	-	-	-	-	-	-	-	-	-	-	-	-	-
17400	総数	5	2	-	-	-	-	-	-	2	-	-	-	-	-	-	-	-	-	-	-	-	-	-	-	-	-	-	-	-	-	-	-	-
	男	3	1	-	-	-	-	-	-	1	-	-	-	-	-	-	-	-	-	-	-	-	-	-	-	-	-	-	-	-	-	-	-	-
17500	総数	5	2	1	-	-	-	-	-	3	-	-	-	-	-	-	-	-	-	-	-	-	-	-	-	-	-	-	-	-	-	-	-	-
	男	2	1	-	-	-	-	-	-	1	-	-	-	-	-	-	-	-	-	-	-	-	-	-	-	-	-	-	-	-	-	-	-	-
18000	総数	3,043	4	-	-	-	-	-	-	4	-	-	-	-	-	-	-	-	-	-	-	-	-	-	-	-	-	-	-	-	-	-	-	-
	男	1,312	3	-	-	-	-	-	-	3	-	-	-	-	-	-	-	-	-	-	-	-	-	-	-	-	-	-	-	-	-	-	-	-
18100	総数	2,156	-	-	-	-	-	-	-	-	-	-	-	-	-	-	-	-	-	-	-	-	-	-	-	-	-	-	-	-	-	-	-	-
	男	714	-	-	-	-	-	-	-	-	-	-	-	-	-	-	-	-	-	-	-	-	-	-	-	-	-	-	-	-	-	-	-	-
	女	1,442	-	-	-	-	-	-	-	-	-	-	-	-	-	-	-	-	-	-	-	-	-	-	-	-	-	-	-	-	-	-	-	-

表3-2 死亡数、性・年齢（5歳階級）・死因简单分類別

18200	総数	0歳										100以上	不詳														
		0	1	2	3	4	4以下(注)	5~9	10~14	15~19	20~24			25~29	30~34	35~39	40~44	45~49	50~54	55~59	60~64	65~69	70~74	75~79	80~84	85~89	90~94
乳幼児突然死症候群	総数	-	-	-	-	-	-	-	-	-	-	-	-	-	-	-	-	-	-	-	-	-	-	-	-	-	-
	男	-	-	-	-	-	-	-	-	-	-	-	-	-	-	-	-	-	-	-	-	-	-	-	-	-	-
18300	総数	887	4	-	-	-	4	-	-	-	1	1	4	15	15	29	46	63	68	111	150	160	120	70	27	3	
	男	598	3	-	-	-	3	-	-	1	1	3	14	12	25	41	57	51	51	90	110	89	59	33	8	1	
その他の症状、徴候及び異常臨床所見・異常検査所見で他に分類されないもの	女	289	1	-	-	-	1	-	-	-	-	1	1	3	4	5	6	17	17	21	40	71	61	37	19	2	
20000	総数	601	-	-	-	1	-	2	13	23	24	13	18	18	31	26	27	23	27	35	61	84	87	63	24	1	
	男	377	-	-	-	1	-	1	8	12	16	10	15	10	23	16	17	16	18	23	45	51	52	34	8	1	
20100	総数	224	-	-	-	-	-	1	5	11	8	3	3	8	8	10	10	7	9	12	16	33	35	29	16	-	
	男	312	-	-	-	1	-	1	8	3	3	1	1	1	7	5	8	9	9	27	34	58	68	51	20	-	
20101	総数	194	-	-	-	1	-	1	5	1	1	1	1	3	3	4	4	9	6	19	26	38	38	30	7	-	
	男	118	-	-	-	-	-	-	3	2	-	-	-	4	2	4	-	4	3	8	8	20	30	21	13	-	
20102	総数	22	-	-	-	-	-	-	1	4	-	-	1	1	1	-	2	1	2	2	2	4	2	1	-	-	
	男	17	-	-	-	-	-	-	1	3	-	-	1	-	1	-	2	1	2	1	2	1	3	1	1	-	
20103	総数	5	-	-	-	-	-	-	1	1	-	-	-	-	-	-	-	-	-	-	-	1	1	-	-	-	
	男	96	-	-	-	-	-	-	-	1	1	-	-	-	3	-	3	2	2	9	9	10	21	27	10	-	
20104	総数	53	-	-	-	-	-	-	1	1	-	-	-	-	1	-	-	3	-	6	6	7	12	16	1	-	
	男	43	-	-	-	-	-	-	-	1	1	-	-	-	2	-	-	2	2	3	3	3	9	11	9	-	
20105	総数	36	-	-	-	-	-	-	-	-	-	-	-	-	1	-	2	-	1	3	8	14	3	4	-	-	
	男	21	-	-	-	-	-	-	-	-	-	-	-	-	1	-	1	-	1	1	8	6	2	1	-	-	
20106	総数	15	-	-	-	-	-	-	-	-	-	-	-	-	-	-	1	-	-	2	-	8	1	3	-	-	
	男	50	-	-	-	-	-	-	1	1	-	1	-	1	1	2	2	-	2	3	3	12	15	5	3	-	
20107	総数	31	-	-	-	-	-	-	-	-	-	1	-	1	-	-	1	-	1	2	1	8	10	3	2	-	
	男	19	-	-	-	-	-	-	-	1	-	-	-	-	1	-	1	-	1	1	2	4	5	2	1	-	
20108	総数	16	-	-	-	-	-	-	-	-	-	-	-	-	-	-	-	2	1	-	2	5	6	-	-	-	
	男	12	-	-	-	-	-	-	-	-	-	-	-	-	-	-	-	2	1	-	1	5	3	-	-	-	
20109	総数	4	-	-	-	-	-	-	-	-	-	-	-	-	-	-	-	-	-	-	1	-	3	-	-	-	
	男	6	-	-	-	-	-	-	1	2	-	-	-	-	1	1	-	-	-	-	-	-	1	-	-	-	
20110	総数	3	-	-	-	-	-	-	-	1	-	-	-	-	1	-	-	-	-	-	-	-	-	-	-	-	
	男	3	-	-	-	-	-	-	-	1	-	-	-	-	1	-	-	-	-	-	-	-	-	-	-	-	
20111	総数	86	-	-	-	-	-	-	-	1	-	-	-	-	-	-	3	4	2	2	10	13	20	14	7	-	
	男	57	-	-	-	-	-	-	-	1	-	-	-	-	-	1	2	2	2	8	9	9	10	9	4	-	
20112	総数	29	-	-	-	-	-	-	-	-	-	-	-	-	2	-	2	-	-	2	1	4	10	5	3	-	
	男	226	-	-	-	-	-	2	12	13	21	12	17	16	22	18	18	13	12	7	19	13	10	1	-	-	
20200	総数	151	-	-	-	-	-	1	7	6	15	9	14	8	19	12	12	7	8	4	14	6	8	1	-	-	
	男	75	-	-	-	-	-	1	5	7	6	3	3	8	3	6	6	6	4	3	5	7	2	-	-	-	

表3-2 死亡数、性・年齢（5歳階級）・死因简单分類別

	総数	0歳										4 以下 (H)	5～9	10～14	15～19	20～24	25～29	30～34	35～39	40～44	45～49	50～54	55～59	60～64	65～69	70～74	75～79	80～84	85～89	90～94	95～99	100 以上	不 詳				
		0	1	2	3	4																															
20300 他殺	総数	2	-	-	-	-	-	-	-	-	-	-	-	-	-	-	-	-	-	-	-	-	-	-	-	-	-	-	-	-	-	-	-	-	-	-	-
	男	-	-	-	-	-	-	-	-	-	-	-	-	-	-	-	-	-	-	-	-	-	-	-	-	-	-	-	-	-	-	-	-	-	-	-	-
20400 その他の外因	総数	61	-	-	-	-	-	-	2	-	-	-	-	-	-	-	-	-	1	1	3	1	1	6	1	8	12	9	11	4	4	1	-	-	-	-	
	男	32	-	-	-	-	-	-	1	-	-	-	-	-	-	-	-	-	1	1	1	1	4	4	5	7	6	3	1	1	1	-	-	-	-	-	
22000 特殊目的用コード	総数	298	-	-	-	-	-	-	-	-	-	-	-	-	-	-	-	-	-	1	2	2	4	9	15	37	63	70	59	27	8	-	-	-	-	-	
	男	177	-	-	-	-	-	-	-	-	-	-	-	-	-	-	-	-	-	1	2	1	3	5	12	24	40	43	35	10	1	-	-	-	-	-	
22100 重症急性呼吸器症候群 [SARS]	総数	121	-	-	-	-	-	-	-	-	-	-	-	-	-	-	-	-	-	-	-	-	-	-	-	-	-	-	-	-	-	-	-	-	-	-	-
	男	-	-	-	-	-	-	-	-	-	-	-	-	-	-	-	-	-	-	-	-	-	-	-	-	-	-	-	-	-	-	-	-	-	-	-	-
22200 その他の特殊目的用コード	総数	298	-	-	-	-	-	-	-	-	-	-	-	-	-	-	-	-	-	1	2	2	4	9	15	37	63	70	59	27	8	-	-	-	-	-	
	男	177	-	-	-	-	-	-	-	-	-	-	-	-	-	-	-	-	-	1	2	1	3	5	12	24	40	43	35	10	1	-	-	-	-	-	
22201 新型コロナウイルス 感染症	総数	121	-	-	-	-	-	-	-	-	-	-	-	-	-	-	-	-	-	-	-	-	-	-	-	-	-	-	-	-	-	-	-	-	-	-	-
	男	-	-	-	-	-	-	-	-	-	-	-	-	-	-	-	-	-	-	-	-	-	-	-	-	-	-	-	-	-	-	-	-	-	-	-	-
22202 新型コロナウイルス 感染症ワクチン	総数	298	-	-	-	-	-	-	-	-	-	-	-	-	-	-	-	-	-	1	2	2	4	9	15	37	63	70	59	27	8	-	-	-	-	-	
	男	177	-	-	-	-	-	-	-	-	-	-	-	-	-	-	-	-	-	1	2	1	3	5	12	24	40	43	35	10	1	-	-	-	-	-	
22203 その他の特殊目的用コード (22201及び22202を除く)	総数	121	-	-	-	-	-	-	-	-	-	-	-	-	-	-	-	-	-	-	-	-	-	-	-	-	-	-	-	-	-	-	-	-	-	-	-
	男	-	-	-	-	-	-	-	-	-	-	-	-	-	-	-	-	-	-	-	-	-	-	-	-	-	-	-	-	-	-	-	-	-	-	-	-
	総数	-	-	-	-	-	-	-	-	-	-	-	-	-	-	-	-	-	-	-	-	-	-	-	-	-	-	-	-	-	-	-	-	-	-	-	-
	男	-	-	-	-	-	-	-	-	-	-	-	-	-	-	-	-	-	-	-	-	-	-	-	-	-	-	-	-	-	-	-	-	-	-	-	-
	総数	-	-	-	-	-	-	-	-	-	-	-	-	-	-	-	-	-	-	-	-	-	-	-	-	-	-	-	-	-	-	-	-	-	-	-	-
	男	-	-	-	-	-	-	-	-	-	-	-	-	-	-	-	-	-	-	-	-	-	-	-	-	-	-	-	-	-	-	-	-	-	-	-	-
	総数	-	-	-	-	-	-	-	-	-	-	-	-	-	-	-	-	-	-	-	-	-	-	-	-	-	-	-	-	-	-	-	-	-	-	-	-
	男	-	-	-	-	-	-	-	-	-	-	-	-	-	-	-	-	-	-	-	-	-	-	-	-	-	-	-	-	-	-	-	-	-	-	-	-
	総数	-	-	-	-	-	-	-	-	-	-	-	-	-	-	-	-	-	-	-	-	-	-	-	-	-	-	-	-	-	-	-	-	-	-	-	-
	男	-	-	-	-	-	-	-	-	-	-	-	-	-	-	-	-	-	-	-	-	-	-	-	-	-	-	-	-	-	-	-	-	-	-	-	-
	総数	-	-	-	-	-	-	-	-	-	-	-	-	-	-	-	-	-	-	-	-	-	-	-	-	-	-	-	-	-	-	-	-	-	-	-	-
	男	-	-	-	-	-	-	-	-	-	-	-	-	-	-	-	-	-	-	-	-	-	-	-	-	-	-	-	-	-	-	-	-	-	-	-	-
	総数	-	-	-	-	-	-	-	-	-	-	-	-	-	-	-	-	-	-	-	-	-	-	-	-	-	-	-	-	-	-	-	-	-	-	-	-
	男	-	-	-	-	-	-	-	-	-	-	-	-	-	-	-	-	-	-	-	-	-	-	-	-	-	-	-	-	-	-	-	-	-	-	-	-
	総数	-	-	-	-	-	-	-	-	-	-	-	-	-	-	-	-	-	-	-	-	-	-	-	-	-	-	-	-	-	-	-	-	-	-	-	-
	男	-	-	-	-	-	-	-	-	-	-	-	-	-	-	-	-	-	-	-	-	-	-	-	-	-	-	-	-	-	-	-	-	-	-	-	-
	総数	-	-	-	-	-	-	-	-	-	-	-	-	-	-	-	-	-	-	-	-	-	-	-	-	-	-	-	-	-	-	-	-	-	-	-	-
	男	-	-	-	-	-	-	-	-	-	-	-	-	-	-	-	-	-	-	-	-	-	-	-	-	-	-	-	-	-	-	-	-	-	-	-	-
	総数	-	-	-	-	-	-	-	-	-	-	-	-	-	-	-	-	-	-	-	-	-	-	-	-	-	-	-	-	-	-	-	-	-	-	-	-
	男	-	-	-	-	-	-	-	-	-	-	-	-	-	-	-	-	-	-	-	-	-	-	-	-	-	-	-	-	-	-	-	-	-	-	-	-
	総数	-	-	-	-	-	-	-	-	-	-	-	-	-	-	-	-	-	-	-	-	-	-	-	-	-	-	-	-	-	-	-	-	-	-	-	-
	男	-	-	-	-	-	-	-	-	-	-	-	-	-	-	-	-	-	-	-	-	-	-	-	-	-	-	-	-	-	-	-	-	-	-	-	-

表3-3 死亡数、性・死亡月・死因简单分類別

	総数	1月	2月	3月	4月	5月	6月	7月	8月	9月	10月	11月	12月
総数	13,692	1,274	1,205	1,271	1,024	1,012	1,012	1,105	1,099	1,068	1,121	1,112	1,389
男	7,237	688	623	649	510	535	551	582	581	577	563	618	760
女	6,455	586	582	622	514	477	461	523	518	491	558	494	629
01000	216	22	15	24	14	21	10	15	17	11	21	20	26
感染症及び寄生虫症	117	15	9	14	7	11	5	6	8	6	12	12	12
男	99	7	6	10	7	10	5	9	9	5	9	8	14
女	7	1	-	-	-	-	-	-	-	1	2	2	-
01100	7	1	-	-	-	-	-	-	-	1	-	-	-
腸管感染症	2	1	-	-	-	-	-	-	-	1	-	-	-
男	5	-	-	-	-	1	-	-	-	-	2	2	-
女	12	5	1	-	1	1	2	-	-	-	-	1	1
01200	9	2	1	-	1	1	2	-	-	-	-	1	1
結核	3	3	-	-	-	-	-	-	-	-	-	-	-
01201	11	4	1	-	1	1	2	-	-	-	-	1	1
呼吸器結核	9	2	1	-	1	1	2	-	-	-	-	1	1
男	2	2	-	-	-	-	-	-	-	-	-	-	-
女	2	2	-	-	-	-	-	-	-	-	-	-	-
01202	1	1	-	-	-	-	-	-	-	-	-	-	-
その他の結核	-	-	-	-	-	-	-	-	-	-	-	-	-
男	1	1	-	-	-	-	-	-	-	-	-	-	-
女	115	10	9	15	5	12	4	7	12	8	12	7	14
01300	61	8	5	8	2	7	2	3	5	3	7	5	6
敗血症	54	2	4	7	3	5	2	4	7	5	5	2	8
男	11	2	-	2	-	-	1	-	-	-	-	3	3
女	5	1	-	1	-	-	1	-	-	-	-	3	-
01400	6	1	-	1	-	-	1	-	-	-	-	-	3
ウイルス性肝炎	3	3	-	1	-	-	-	-	-	-	-	2	-
01401	3	-	-	1	-	-	-	-	-	-	-	2	-
B型ウイルス性肝炎	3	-	-	1	-	-	-	-	-	-	-	2	-
男	-	-	-	1	-	-	-	-	-	-	-	1	2
女	6	1	-	1	-	-	1	-	-	-	-	1	-
01402	2	1	-	-	-	-	-	-	-	-	-	1	-
C型ウイルス性肝炎	4	-	-	1	-	-	1	-	-	-	-	-	2
男	2	1	-	-	-	-	-	-	-	-	-	-	-
女	4	-	-	1	-	-	1	-	-	-	-	-	2
01403	2	1	-	-	-	-	-	-	-	-	-	-	1
その他のウイルス性肝炎	-	-	-	-	-	-	-	-	-	-	-	-	-
男	2	1	-	-	-	-	-	-	-	-	-	-	1
女	2	-	-	-	-	-	-	-	-	-	-	-	-
01500	2	-	-	-	-	2	-	-	-	-	-	-	-
ヒト免疫不全ウイルス	2	-	-	-	-	2	-	-	-	-	-	-	-
[HIV]病	-	-	-	-	-	-	-	-	-	-	-	-	-
01600	69	4	5	7	8	5	3	8	5	2	7	7	8
その他の感染症及び	38	3	3	5	4	1	1	3	3	2	5	3	5
寄生虫症	31	1	2	2	4	4	2	5	2	-	2	4	3

表3-3 死亡数、性・死亡月・死因简单分類別

	総数	1月	2月	3月	4月	5月	6月	7月	8月	9月	10月	11月	12月
02000	総数	3,259	268	257	291	248	257	273	245	288	307	266	306
	男	1,834	152	148	165	138	149	159	135	159	160	163	177
	女	1,425	116	109	126	110	108	114	110	129	147	103	129
02100	総数	3,149	257	249	281	242	246	264	234	276	294	259	298
	男	1,770	146	143	161	135	142	152	127	150	154	159	174
	女	1,379	111	106	120	107	104	112	107	126	140	100	124
02101	総数	77	9	12	11	7	1	4	4	8	3	6	10
	男	52	6	8	7	3	-	4	3	7	1	6	6
	女	25	3	4	4	4	1	-	1	1	2	-	4
02102	総数	93	5	9	7	5	14	6	6	9	12	4	9
	男	78	4	8	7	4	12	5	5	6	10	2	9
	女	15	1	1	-	1	2	1	1	3	2	2	-
02103	総数	266	16	22	31	17	21	20	19	31	30	20	20
	男	167	10	15	18	12	14	14	12	20	18	14	10
	女	99	6	7	13	5	7	6	7	11	12	6	10
02104	総数	317	24	26	31	24	23	27	20	25	25	34	30
	男	155	13	13	19	14	11	11	10	4	10	18	19
	女	162	11	13	12	10	12	16	10	21	15	16	11
02105	総数	134	10	13	13	14	9	17	9	11	16	6	6
	男	82	6	9	7	10	8	10	2	8	8	2	4
	女	52	4	4	6	4	1	7	7	3	8	4	2
02106	総数	179	13	19	15	10	17	13	13	18	17	13	16
	男	121	12	9	9	6	12	8	6	10	13	11	13
	女	58	1	10	6	4	5	5	7	8	4	2	3
02107	総数	153	10	15	22	13	18	12	11	10	10	9	13
	男	85	4	11	17	4	10	7	5	6	8	4	5
	女	68	6	4	5	9	8	5	6	4	2	5	8
02108	総数	339	27	29	30	24	22	21	26	35	34	31	27
	男	179	16	16	17	11	7	11	10	22	18	23	14
	女	160	11	13	13	13	15	10	16	13	16	8	13
02109	総数	4	1	-	-	1	-	-	-	-	-	-	-
	男	4	1	-	-	1	-	-	-	-	-	-	-
	女	-	-	-	-	-	-	-	-	-	-	-	-
02110	総数	583	61	40	43	52	36	61	53	33	63	45	58
	男	388	38	25	26	38	24	46	36	25	34	29	42
	女	195	23	15	17	14	12	15	17	8	29	16	16
02111	総数	15	-	1	-	3	-	-	1	1	6	2	1
	男	5	-	1	-	1	-	-	-	-	2	1	-
	女	10	-	-	-	2	-	-	1	1	4	1	1

表3-3 死亡数、性・死亡月・死因简单分類別

	総数	1月	2月	3月	4月	5月	6月	7月	8月	9月	10月	11月	12月
02112	総数	165	14	12	10	14	12	10	18	10	16	16	16
	男	4	1	-	-	-	-	1	-	-	-	2	-
	女	161	13	12	10	14	10	17	10	16	14	17	16
02113	総数	61	4	5	5	5	3	3	7	6	5	3	10
	男	・	・	・	・	・	・	・	・	・	・	・	・
	女	61	4	5	5	5	3	3	7	6	5	3	10
02114	総数	51	7	1	4	4	2	2	3	7	7	4	7
	男	・	・	・	・	・	・	・	・	・	・	・	・
	女	51	7	1	4	4	2	2	3	7	7	4	7
02115	総数	115	9	6	10	6	5	10	10	4	6	19	15
	男	115	9	6	10	6	5	10	10	4	6	19	15
	女	・	・	・	・	・	・	・	・	・	・	・	・
02116	総数	84	9	5	7	9	7	6	5	11	5	4	7
	男	55	6	3	4	6	5	2	4	8	3	3	5
	女	29	3	2	3	3	2	4	1	3	2	1	2
02117	総数	30	4	1	3	2	1	3	2	3	2	3	3
	男	15	3	-	1	2	-	1	2	-	1	1	2
	女	15	1	1	2	-	1	2	1	3	1	2	1
02118	総数	116	9	7	8	7	11	11	11	11	9	8	16
	男	60	4	2	3	3	7	3	3	6	6	4	9
	女	56	5	5	5	4	4	8	8	5	3	4	7
02119	総数	79	5	6	5	9	6	7	3	10	3	3	9
	男	50	3	5	2	6	2	5	1	8	2	2	6
	女	29	2	1	3	3	4	2	2	2	1	1	3
02120	総数	33	3	4	-	1	7	1	1	5	3	2	4
	男	15	1	2	-	3	-	1	1	2	-	4	-
	女	18	2	2	-	4	2	-	3	3	1	2	1
02121	総数	255	17	16	26	24	21	23	16	24	23	19	24
	男	140	9	10	14	9	9	12	13	14	12	12	15
	女	115	8	6	12	15	12	9	5	10	11	7	9
02200	総数	110	11	8	10	4	6	9	11	12	13	7	8
	男	64	6	5	4	2	3	7	8	9	6	4	3
	女	46	5	3	6	2	3	2	3	3	7	3	5
02201	総数	19	-	1	2	-	2	2	-	3	3	3	-
	男	8	-	1	1	-	-	2	-	1	1	1	-
	女	11	-	-	1	-	3	-	-	2	2	2	-
02202	総数	91	11	7	8	4	4	7	11	9	10	4	8
	男	56	6	4	3	2	7	5	8	8	5	3	3
	女	35	5	3	5	2	1	2	3	1	5	1	5

表3-3 死亡数、性・死亡月・死因简单分類別

	総数	1月	2月	3月	4月	5月	6月	7月	8月	9月	10月	11月	12月
03000	総数	34	-	4	4	1	1	4	3	2	4	6	4
	男	11	-	2	-	-	-	-	-	1	3	1	2
	女	23	-	2	4	-	1	4	3	1	1	5	2
03100	総数	21	-	2	4	-	1	1	-	1	4	4	3
	男	7	-	1	-	-	-	-	-	-	3	1	1
	女	14	-	1	4	-	1	1	-	1	1	3	2
03200	総数	13	-	2	-	1	-	3	3	1	-	2	1
	男	4	-	1	-	1	-	-	-	1	-	-	1
	女	9	-	1	-	-	-	3	3	-	-	2	-
04000	総数	167	12	18	12	14	16	16	12	15	11	10	14
	男	89	4	11	5	9	9	5	7	7	6	6	8
	女	78	8	7	7	5	7	11	5	8	5	4	6
04100	総数	108	10	13	7	10	10	12	8	10	6	8	5
	男	59	7	4	3	6	6	4	4	6	4	5	2
	女	49	2	6	4	4	4	8	4	4	2	3	3
04200	総数	59	8	2	5	4	6	4	4	5	5	2	9
	男	30	5	-	3	2	3	1	3	1	2	1	6
	女	29	3	2	2	3	3	3	1	4	3	1	3
05000	総数	190	15	22	14	13	12	14	22	21	13	19	9
	男	73	3	6	3	6	5	3	11	8	6	11	3
	女	117	12	16	6	7	7	11	11	13	7	8	6
05100	総数	175	14	21	13	12	12	13	18	18	13	17	9
	男	64	3	6	7	5	5	3	8	5	6	10	3
	女	111	11	15	6	7	7	10	10	13	7	7	6
05200	総数	15	1	1	1	1	-	1	4	3	-	2	-
	男	9	-	-	1	-	-	-	3	3	-	1	-
	女	6	1	1	-	1	-	1	1	1	-	1	-
06000	総数	513	44	37	33	37	43	42	49	39	37	53	57
	男	252	20	19	13	15	23	19	28	21	21	32	25
	女	261	24	18	20	22	20	23	21	18	16	21	32
06100	総数	1	-	-	-	-	-	-	1	-	-	-	-
	男	1	-	-	-	-	-	-	1	-	-	-	-
	女	-	-	-	-	-	-	-	-	-	-	-	-
06200	総数	16	2	2	-	3	1	1	2	-	1	3	-
	男	10	1	1	-	3	1	-	1	-	1	2	-
	女	6	1	1	-	-	-	1	1	-	-	1	-
06300	総数	134	15	9	5	8	6	17	16	14	10	16	13
	男	70	5	6	1	2	3	12	10	8	6	9	6
	女	64	10	3	4	6	3	5	6	6	4	7	7

表3-3 死亡数、性・死亡月・死因简单分類別

	総数	1月	2月	3月	4月	5月	6月	7月	8月	9月	10月	11月	12月
06400	総数	214	15	20	13	22	17	14	11	16	21	29	
	男	8	6	4	2	8	1	5	5	7	11	10	
	女	13	9	11	11	14	16	9	6	9	10	19	
06500	総数	148	11	13	16	14	7	16	14	10	13	15	
	男	100	6	8	10	11	6	11	8	7	10	9	
	女	48	5	5	3	3	1	5	6	3	3	6	
07000	総数	-	-	-	-	-	-	-	-	-	-	-	
	男	-	-	-	-	-	-	-	-	-	-	-	
	女	-	-	-	-	-	-	-	-	-	-	-	
08000	総数	1	1	-	-	-	-	-	-	-	-	-	
	男	-	-	-	-	-	-	-	-	-	-	-	
	女	1	1	-	-	-	-	-	-	-	-	-	
09000	総数	2,684	270	207	195	190	216	188	195	207	209	257	
	男	1,404	131	105	107	99	116	101	105	100	104	151	
	女	1,280	139	102	88	91	100	87	90	107	105	106	
09100	総数	41	3	2	3	3	5	3	1	3	2	2	
	男	21	2	1	2	2	3	1	1	2	2	-	
	女	20	1	1	1	1	2	2	1	1	1	2	
09101	総数	11	1	3	1	1	1	1	2	1	1	-	
	男	7	1	1	1	1	1	1	1	1	1	-	
	女	4	1	2	-	-	-	-	1	-	-	-	
09102	総数	30	2	2	2	2	5	2	1	2	2	2	
	男	14	1	1	1	1	3	1	1	1	2	-	
	女	16	1	1	1	1	2	1	1	1	1	2	
09200	総数	1,637	174	170	176	113	107	147	109	111	116	122	
	男	875	89	88	83	67	50	81	56	64	57	68	
	女	762	85	82	93	46	57	66	53	47	59	54	
09201	総数	13	1	2	2	-	3	-	-	3	-	2	
	男	7	1	2	-	-	1	-	-	2	-	1	
	女	6	-	-	2	-	2	-	-	1	-	1	
09202	総数	169	11	25	17	15	8	13	13	7	16	13	
	男	108	8	17	9	9	4	10	7	2	9	11	
	女	61	3	8	8	6	4	3	6	5	7	2	
09203	総数	505	56	52	68	41	28	41	27	32	29	34	
	男	314	31	33	39	23	15	26	19	26	16	20	
	女	191	25	19	29	18	13	15	8	6	13	14	
09204	総数	79	4	10	7	3	6	13	4	10	5	8	
	男	32	3	2	4	1	2	3	2	6	1	1	
	女	47	1	8	3	2	4	10	2	4	4	4	

表3-3 死亡数、性・死亡月・死因简单分類別

	総数	1月	2月	3月	4月	5月	6月	7月	8月	9月	10月	11月	12月
09205	総数	12	1	1	-	-	1	4	2	1	1	-	1
	男	10	-	1	-	-	1	3	2	1	1	-	1
	女	2	1	-	-	-	-	1	-	-	-	-	-
09206	総数	171	22	15	14	9	11	11	15	12	13	16	20
	男	87	14	5	6	9	6	9	3	6	5	5	11
	女	84	8	10	7	5	1	2	12	6	8	11	9
09207	総数	644	74	61	63	50	49	60	46	42	51	51	60
	男	292	29	27	22	23	21	27	21	19	25	28	30
	女	352	45	34	41	27	28	33	25	23	26	23	30
09208	総数	44	5	6	6	4	4	5	2	4	1	3	2
	男	25	3	3	3	2	3	3	2	2	-	2	1
	女	19	2	3	3	2	1	2	-	2	1	1	1
09300	総数	764	74	71	66	64	68	50	59	67	57	63	68
	男	394	44	32	38	32	41	28	32	33	26	27	34
	女	370	30	39	28	32	27	22	27	34	31	36	34
09301	総数	100	9	3	8	11	10	8	6	12	10	9	9
	男	35	4	1	3	6	2	4	2	2	1	3	2
	女	65	5	2	5	5	3	4	4	10	9	6	7
09302	総数	233	30	21	19	18	19	16	15	17	19	21	20
	男	137	19	13	10	10	11	6	10	10	12	11	10
	女	96	11	8	9	8	7	10	5	7	7	10	10
09303	総数	417	32	45	38	34	39	25	36	38	27	32	38
	男	216	18	18	24	16	21	17	20	21	13	13	21
	女	201	14	27	14	18	19	8	16	17	14	19	17
09304	総数	14	3	2	1	1	-	1	2	-	1	1	1
	男	6	3	-	1	-	-	1	-	-	-	-	1
	女	8	-	2	-	1	1	-	2	-	1	1	-
09400	総数	177	17	19	11	10	10	11	10	12	26	16	17
	男	83	9	8	6	3	5	3	8	6	13	3	11
	女	94	8	11	5	7	5	8	2	6	13	13	6
09500	総数	65	9	7	9	3	4	3	7	4	5	6	6
	男	31	6	1	4	1	3	1	4	2	2	4	2
	女	34	3	6	5	2	1	2	3	2	3	2	4
10000	総数	1,725	176	135	171	119	131	127	130	140	126	152	199
	男	1,098	107	92	103	79	89	73	83	90	79	100	131
	女	627	69	43	68	40	42	54	47	50	47	52	68
10100	総数	31	8	3	2	-	1	-	-	-	-	2	13
	男	18	6	3	1	-	-	-	-	-	-	-	7
	女	13	2	-	1	1	1	-	-	-	-	2	6

表3-3 死亡数、性・死亡月・死因简单分類別

	総数	1月	2月	3月	4月	5月	6月	7月	8月	9月	10月	11月	12月
10200	総数	72	62	87	52	59	60	63	56	71	60	72	89
肺炎	男	41	41	52	35	36	41	34	33	49	34	47	58
	女	31	21	35	17	23	19	29	23	22	26	25	31
10300	総数	-	1	-	-	-	-	-	-	-	-	-	-
急性気管支炎	男	-	-	-	-	-	-	-	-	-	-	-	-
	女	1	1	-	-	-	-	-	-	-	-	-	-
10400	総数	14	7	7	9	9	4	10	13	8	10	8	8
慢性閉塞性肺疾患	男	9	5	7	7	8	3	8	11	6	9	7	7
	女	5	2	-	2	1	1	2	2	2	1	1	1
10500	総数	-	2	1	1	-	2	1	1	-	-	-	-
喘息	男	-	1	-	-	-	-	-	-	-	-	-	-
	女	7	1	1	1	-	2	1	1	-	-	-	-
10600	総数	775	60	74	55	51	64	53	60	61	56	70	89
その他の呼吸器系の疾患	男	491	42	43	29	35	45	31	39	35	36	46	59
	女	284	18	31	26	16	19	22	21	26	20	24	30
10601	総数	470	32	55	33	34	38	27	35	44	31	48	47
誤嚥性肺炎	男	292	22	32	18	20	29	14	25	25	16	33	31
	女	178	19	23	15	14	9	13	10	19	15	15	16
10602	総数	27	17	9	11	16	13	14	14	13	16	14	28
間質性肺疾患	男	20	12	6	7	15	10	10	8	7	13	8	21
	女	55	7	3	4	1	3	4	6	6	3	6	7
10603	総数	113	11	10	11	11	13	12	11	4	9	8	14
その他の呼吸器系の疾患 (10601及び10602を除く)	男	4	8	5	4	-	6	7	6	3	7	5	7
	女	51	3	5	7	1	7	5	5	1	2	3	7
11000	総数	469	41	42	37	42	37	36	34	32	33	37	59
消化器系の疾患	男	259	22	22	26	19	23	21	19	15	19	21	37
	女	210	19	20	11	23	14	15	15	17	14	16	22
11100	総数	13	2	-	-	2	-	-	2	1	3	-	2
胃潰瘍及び十二指腸潰瘍	男	8	1	-	-	1	-	-	-	1	2	-	2
	女	5	1	-	-	1	-	-	2	-	1	-	-
11200	総数	57	7	8	1	4	3	3	7	4	5	2	8
ヘルニア及び腸閉塞	男	33	4	4	1	2	2	2	4	1	3	-	7
	女	24	1	3	-	2	1	1	3	3	2	2	1
11300	総数	137	8	20	12	13	8	11	6	9	11	14	18
肝疾患	男	84	2	11	10	6	6	7	4	3	7	11	13
	女	53	6	9	2	7	2	4	2	6	4	3	5
11301	総数	67	5	10	9	5	4	6	2	4	2	7	9
肝硬変 (アルコール性を除く)	男	39	2	4	7	3	3	3	1	-	1	6	6
	女	28	3	6	2	2	1	3	1	4	1	1	3

表3-3 死亡数、性・死亡月・死因简单分類別

	総数	1月	2月	3月	4月	5月	6月	7月	8月	9月	10月	11月	12月
11302	総数	70	10	3	3	8	4	5	4	5	9	7	9
	男	-	7	1	3	3	3	4	3	3	6	5	7
	女	3	3	2	1	5	1	1	1	2	3	2	2
11400	総数	262	13	24	24	23	26	22	19	18	14	21	31
	男	134	6	8	15	10	15	12	11	10	7	10	15
	女	128	7	16	9	13	11	10	8	8	7	11	16
12000	総数	29	2	2	4	3	3	-	3	2	3	3	2
	男	11	-	1	-	-	2	-	1	1	1	2	2
	女	18	2	1	4	3	1	-	2	1	2	1	-
13000	総数	81	16	5	6	7	6	4	7	6	5	9	6
	男	33	6	3	3	1	4	1	1	3	2	7	2
	女	48	10	2	3	6	2	3	7	3	3	2	4
14000	総数	362	41	29	30	31	24	25	25	24	30	31	39
	男	179	16	15	9	19	13	13	12	18	11	15	19
	女	183	14	25	21	12	11	12	13	6	19	16	20
14100	総数	29	2	4	-	2	4	-	4	2	4	3	3
	男	15	-	-	-	-	3	-	2	2	1	3	2
	女	14	4	4	-	1	1	-	2	-	3	-	1
14200	総数	210	18	26	18	19	10	14	17	11	15	22	22
	男	112	12	11	12	9	5	10	8	8	8	11	12
	女	98	6	15	6	10	5	4	9	3	7	11	10
14201	総数	25	1	-	3	3	1	2	2	1	2	1	3
	男	15	1	-	2	1	1	2	1	1	2	-	2
	女	10	-	-	1	2	-	-	1	-	-	1	1
14202	総数	158	14	21	13	11	9	9	14	9	10	18	18
	男	85	11	10	9	4	4	6	6	7	4	10	10
	女	73	3	11	4	7	5	3	8	2	6	8	8
14203	総数	27	3	5	2	5	-	3	1	1	3	3	1
	男	12	-	1	1	4	-	2	1	-	2	1	-
	女	15	3	4	1	1	-	1	-	1	1	2	1
14300	総数	123	13	11	11	11	10	11	4	11	11	6	14
	男	52	6	5	3	10	5	3	2	8	2	1	5
	女	71	7	6	8	1	5	8	2	3	9	5	9
15000	総数	-	-	-	-	-	-	-	-	-	-	-	-
	男	・	・	・	・	・	・	・	・	・	・	・	・
	女	-	-	-	-	-	-	-	-	-	-	-	-
16000	総数	3	1	1	-	-	-	-	-	-	-	-	-
	男	2	1	-	-	-	-	-	-	-	-	-	-
	女	1	-	1	-	-	-	-	-	-	-	-	-

表3-3 死亡数、性・死亡月・死因简单分類別

	総数	1月	2月	3月	4月	5月	6月	7月	8月	9月	10月	11月	12月
16100	総数	1	-	1	-	-	-	-	-	-	-	-	-
妊娠期間及び胎児発育に 関連する障害	男	-	-	-	-	-	-	-	-	-	-	-	-
	女	1	-	1	-	-	-	-	-	-	-	-	-
16200	総数	-	-	-	-	-	-	-	-	-	-	-	-
出産外傷	男	-	-	-	-	-	-	-	-	-	-	-	-
	女	-	-	-	-	-	-	-	-	-	-	-	-
16300	総数	1	1	-	-	-	-	-	-	-	-	-	-
周産期に特異的な呼吸障 害及び心血管障害	男	1	1	-	-	-	-	-	-	-	-	-	-
	女	-	-	-	-	-	-	-	-	-	-	-	-
16400	総数	-	-	-	-	-	-	-	-	-	-	-	-
周産期に特異的な感染症	男	-	-	-	-	-	-	-	-	-	-	-	-
	女	-	-	-	-	-	-	-	-	-	-	-	-
16500	総数	-	-	-	-	-	-	-	-	-	-	-	-
胎児及び新生児の出血性 障害及び血液障害	男	-	-	-	-	-	-	-	-	-	-	-	-
	女	-	-	-	-	-	-	-	-	-	-	-	-
16600	総数	1	-	-	1	-	-	-	-	-	-	-	-
その他の周産期に発生 した病態	男	1	-	-	1	-	-	-	-	-	-	-	-
	女	-	-	-	-	-	-	-	-	-	-	-	-
17000	総数	17	2	1	1	-	-	2	3	2	-	1	5
先天奇形、変形及び染色体 異常	男	9	2	-	-	-	-	1	2	1	-	-	3
	女	8	1	1	1	-	-	1	1	1	-	1	2
17100	総数	-	-	-	-	-	-	-	-	-	-	-	-
神経系の先天奇形	男	-	-	-	-	-	-	-	-	-	-	-	-
	女	-	-	-	-	-	-	-	-	-	-	-	-
17200	総数	6	2	-	1	-	-	-	1	-	-	1	1
循環器系の先天奇形	男	4	2	-	-	-	-	-	1	-	-	-	1
	女	2	-	-	1	-	-	-	-	-	-	1	-
17201	総数	2	-	-	1	-	-	-	1	-	-	-	-
心臓の先天奇形	男	1	-	-	-	-	-	-	1	-	-	-	-
	女	1	-	-	1	-	-	-	-	-	-	-	-
17202	総数	4	2	-	-	-	-	-	1	-	-	1	1
その他の循環器系の 先天奇形	男	3	2	-	-	-	-	-	-	-	-	1	1
	女	1	-	-	-	-	-	-	-	-	-	-	-
17300	総数	1	-	-	-	-	-	-	-	-	-	-	1
消化器系の先天奇形	男	-	-	-	-	-	-	-	-	-	-	-	-
	女	1	-	-	-	-	-	-	-	-	-	-	1
17400	総数	5	-	-	-	-	-	1	1	1	-	-	2
その他の先天奇形及び変形	男	3	-	-	-	-	-	1	1	1	-	-	2
	女	2	-	-	-	-	-	-	1	1	-	-	-

表3-3 死亡数、性・死亡月・死因简单分類別

	総数	1月	2月	3月	4月	5月	6月	7月	8月	9月	10月	11月	12月
17500 総数	5	-	1	-	-	-	-	1	1	1	-	-	1
染色体異常、他に分類されないもの	2	-	-	-	-	-	-	-	1	1	-	-	-
	3	-	1	-	-	-	-	1	-	-	-	-	1
18000 総数	3,043	271	247	266	208	220	233	269	273	226	265	241	324
症状、徴候及び異常臨床所見・異常検査所見で他に分類されないもの	1,312	121	104	102	96	95	98	129	120	99	102	105	141
	1,731	150	143	164	112	125	135	140	153	127	163	136	183
18100 総数	2,156	175	172	194	149	170	176	180	179	167	199	183	212
老衰	714	52	51	62	55	58	58	62	61	55	63	65	72
	1,442	123	121	132	94	112	118	118	118	112	136	118	140
18200 総数	-	-	-	-	-	-	-	-	-	-	-	-	-
乳幼児突然死症候群	-	-	-	-	-	-	-	-	-	-	-	-	-
	-	-	-	-	-	-	-	-	-	-	-	-	-
18300 総数	887	96	75	72	59	50	57	89	94	59	66	58	112
その他の症状、徴候及び異常臨床所見・異常検査所見で他に分類されないもの	598	69	53	40	41	37	40	67	59	44	39	40	69
	289	27	22	32	18	13	17	22	35	15	27	18	43
20000 総数	601	52	70	76	51	46	37	36	53	38	45	42	55
傷病及び死亡の外因	377	33	40	51	28	26	24	23	33	27	31	32	29
	224	19	30	25	23	20	13	13	20	11	14	10	26
20100 総数	312	33	40	47	29	22	13	15	28	15	22	16	32
不慮の事故	194	21	24	33	15	14	8	9	16	11	13	12	18
	118	12	16	14	14	8	5	6	12	4	9	4	14
20101 総数	22	1	-	3	2	4	4	2	1	-	1	1	3
交通事故	17	-	-	2	2	4	3	1	1	-	1	1	2
	5	1	-	1	-	-	1	1	-	-	-	-	1
20102 総数	96	7	10	19	10	4	4	5	11	9	6	3	8
転倒・転落・墜落	53	4	5	11	4	1	1	4	5	6	4	3	5
	43	3	5	8	6	3	3	1	6	3	2	-	3
20103 総数	36	6	4	5	4	3	-	-	2	-	2	4	6
不慮の溺死及び溺水	21	3	2	4	3	2	-	-	1	1	2	3	1
	15	3	2	1	1	1	-	-	1	-	-	1	5
20104 総数	50	6	6	7	3	8	1	1	3	1	5	2	7
不慮の窒息	31	4	3	5	-	5	1	-	2	1	3	2	5
	19	2	3	2	3	3	-	1	1	-	2	-	2
20105 総数	16	2	2	3	-	-	-	2	-	-	-	-	3
煙、火及びび火炎への曝露	12	2	5	2	-	-	-	1	-	-	-	-	2
	4	-	1	1	-	-	-	1	-	-	-	-	1
20106 総数	6	2	2	-	1	-	-	-	-	-	-	1	-
有害物質による不慮の中毒及び有害物質への曝露	3	1	1	-	1	-	-	-	-	-	-	-	-
	3	1	1	-	-	-	-	-	-	-	-	-	-

表3-3 死亡数、性・死亡月・死因简单分類別

	総数	1月	2月	3月	4月	5月	6月	7月	8月	9月	10月	11月	12月
20107	総数	86	12	10	9	3	4	5	11	5	7	6	5
その他の不慮の事故	男	57	7	8	5	2	3	3	7	4	3	3	3
	女	29	2	4	4	1	1	2	4	1	4	3	2
20200	総数	226	13	21	14	20	21	19	22	16	20	22	15
自殺	男	151	7	10	9	10	16	13	15	13	16	18	7
	女	75	6	11	5	10	5	6	7	3	4	4	8
20300	総数	2	-	1	-	-	-	-	-	-	-	-	1
他殺	男	-	-	-	-	-	-	-	-	-	-	-	-
	女	2	-	1	-	-	-	-	-	-	-	-	1
20400	総数	61	6	8	8	4	3	2	3	7	3	4	7
その他の外因	男	32	5	6	4	2	-	1	1	2	3	2	4
	女	29	1	2	4	2	3	1	1	4	1	2	3
22000	総数	298	32	47	28	15	12	26	35	27	14	13	27
特殊目的用コード	男	177	22	29	12	9	8	13	21	16	10	7	18
	女	121	10	18	16	6	4	13	14	11	4	6	9
22100	総数	-	-	-	-	-	-	-	-	-	-	-	-
重症急性呼吸器症候群 [SARS]	男	-	-	-	-	-	-	-	-	-	-	-	-
	女	-	-	-	-	-	-	-	-	-	-	-	-
22200	総数	298	32	47	28	15	12	26	35	27	14	13	27
その他の特殊目的用 コード	男	177	22	29	12	9	8	13	21	16	10	7	18
	女	121	10	18	16	6	4	13	14	11	4	6	9
22201	総数	298	32	47	28	15	12	26	35	27	14	13	27
新型コロナウイルス 感染症	男	177	22	29	12	9	8	13	21	16	10	7	18
	女	121	10	18	16	6	4	13	14	11	4	6	9
22202	総数	-	-	-	-	-	-	-	-	-	-	-	-
新型コロナウイルス 感染症ワクチン	男	-	-	-	-	-	-	-	-	-	-	-	-
	女	-	-	-	-	-	-	-	-	-	-	-	-
22203	総数	-	-	-	-	-	-	-	-	-	-	-	-
その他の特殊目的用コード (22201及び22202を除く)	男	-	-	-	-	-	-	-	-	-	-	-	-
	女	-	-	-	-	-	-	-	-	-	-	-	-

表3-4 死因順位、年齢（5歳階級）別

死因	総数	死亡数 死亡率	0歳	死亡数 死亡率	1～4歳	死亡数 死亡率	5～9歳	死亡数 死亡率
第1位	悪性新生物<腫瘍>	3,149 239.3	先天奇形, 変形及び染色体異常	5 0.4	先天奇形, 変形及び染色体	6 0.5	インフルエンザ	2 0.2
第2位	老衰	2,156 163.8	周産期に発生した病態	3 0.2	心疾患 (高血圧性を除く)	3 0.2	悪性新生物<腫瘍>	1 0.1
第3位	心疾患 (高血圧性を除く)	1,637 124.4	心疾患 (高血圧性を除く)	1 0.1	周産期に発生した病態	3 0.2		
第4位	肺炎	803 61.0	敗血症	1 0.1	不慮の事故	1 0.1		
第5位	脳血管疾患	764 58.1			敗血症	1 0.1		
第6位	誤嚥性肺炎	470 35.7			インフルエンザ	1 0.1		
第7位	不慮の事故	312 23.7						
第8位	自殺	226 17.2						
第9位	アルツハイマー病	214 16.3						
第10位	腎不全	210 16.0						

注1:死因は「死因順位に用いる分類項目(令和6年)」による。

注2:死亡率(人口10万対)の分母人口はさいたま市の令和6年10月1日現在人口(日本人人口)を用いた。

表3-4 死因順位、年齢（5歳階級）別

死因	10～14歳	15～19歳	20～24歳	25～29歳	死亡数 死亡率	死亡数 死亡率
第1位	自殺 2 0.2	自殺 12 0.9	自殺 13 1.0	自殺 21 1.6		
第2位	インフルエンザ 1 0.1	悪性新生物<腫瘍> 1 0.1	不慮の事故 1 0.1	悪性新生物<腫瘍> 8 0.6		
第3位	悪性新生物<腫瘍> 1 0.1	心疾患（高血圧性を除く） 1 0.1	悪性新生物<腫瘍> 1 0.1	不慮の事故 3 0.2		
第4位	腎不全 1 0.1	不慮の事故 1 0.1		先天奇形，変形及び染色体		
第5位	その他の新生物<腫瘍> 1 0.1	脳血管疾患 1 0.1		ヘルニア及び腸閉塞		
第6位		糖尿病 1 0.1				
第7位						
第8位						
第9位						
第10位						

注1:死因は「死因順位に用いる分類項目(令和6年)」による。

注2:死亡率(人口10万対)の分母人口はさいたま市の令和6年10月1日現在人口(日本人人口)を用いた。

表3-4 死因順位、年齢（5歳階級）別

死因	30～34歳	35～39歳	40～44歳	45～49歳	死亡数 死亡率	死亡数 死亡率
第1位	自殺 12 0.9	自殺 17 1.3	自殺 16 1.2	悪性新生物<腫瘍> 43 3.3		
第2位	心疾患（高血圧性を除く） 3 0.2	悪性新生物<腫瘍> 8 0.6	悪性新生物<腫瘍> 15 1.1	自殺 22 1.7		
第3位	悪性新生物<腫瘍> 2 0.2	心疾患（高血圧性を除く） 3 0.2	心疾患（高血圧性を除く） 10 0.8	脳血管疾患 14 1.1		
第4位	不慮の事故 1 0.1	不慮の事故 1 0.1	脳血管疾患 7 0.5	心疾患（高血圧性を除く） 10 0.8		
第5位	脳血管疾患 1 0.1	その他の新生物<腫瘍> 1 0.1	肺炎 2 0.2	不慮の事故 7 0.5		
第6位	糖尿病 1 0.1	誤嚥性肺炎 1 0.1	不慮の事故 1 0.1	肝疾患 4 0.3		
第7位	腎不全 1 0.1	大動脈瘤及び解離 1 0.1	大動脈瘤及び解離 1 0.1	敗血症 2 0.2		
第8位	肝疾患 1 0.1		肝疾患 1 0.1	腎不全 2 0.2		
第9位			敗血症 1 0.1	肺炎 1 0.1		
第10位				大動脈瘤及び解離 1 0.1		

注1:死因は「死因順位に用いる分類項目(令和6年)」による。

注2:死亡率(人口10万対)の分母人口はさいたま市の令和6年10月1日現在人口(日本人人口)を用いた。

表3-4 死因順位、年齢（5歳階級）別

死因	50～54歳	55～59歳	60～64歳	65～69歳	死亡数 死亡率	死亡数 死亡率	死亡数 死亡率
第1位	悪性新生物<腫瘍>	悪性新生物<腫瘍>	悪性新生物<腫瘍>	悪性新生物<腫瘍>	105 8.0	185 14.1	210 16.0
第2位	心疾患（高血圧性を除く）	心疾患（高血圧性を除く）	心疾患（高血圧性を除く）	心疾患（高血圧性を除く）	34 2.6	47 3.6	58 4.4
第3位	脳血管疾患	自殺	脳血管疾患	脳血管疾患	18 1.4	19 1.4	24 1.8
第4位	自殺	肝疾患	肺炎	肺炎	16 1.2	16 1.2	19 1.4
第5位	大動脈瘤及び解離	脳血管疾患	肝疾患	自殺	10 0.8	15 1.1	12 0.9
第6位	肝疾患	肺炎	自殺	肝疾患	10 0.8	13 1.0	11 0.8
第7位	不慮の事故	不慮の事故	不慮の事故	不慮の事故	8 0.6	9 0.7	11 0.8
第8位	糖尿病	その他の新生物<腫瘍>	大動脈瘤及び解離	大動脈瘤及び解離	7 0.5	7 0.5	10 0.8
第9位	敗血症	大動脈瘤及び解離	腎不全	腎不全	4 0.3	7 0.5	10 0.8
第10位	肺炎	間質性肺疾患	その他の新生物<腫瘍>	その他の新生物<腫瘍>	2 0.2	4 0.3	9 0.7

注1:死因は「死因順位に用いる分類項目(令和6年)」による。

注2:死亡率(人口10万対)の分母人口はさいたま市の令和6年10月1日現在人口(日本人人口)を用いた。

表3-4 死因順位、年齢（5歳階級）別

死因	70～74歳	死亡数 死亡率	75～79歳	死亡数 死亡率	80～84歳	死亡数 死亡率	85～89歳	死亡数 死亡率
第1位	悪性新生物<腫瘍>	374 28.4	悪性新生物<腫瘍>	569 43.2	悪性新生物<腫瘍>	639 48.6	悪性新生物<腫瘍>	509 38.7
第2位	心疾患（高血圧性を除く）	105 8.0	心疾患（高血圧性を除く）	162 12.3	心疾患（高血圧性を除く）	290 22.0	老衰	469 35.6
第3位	脳血管疾患	52 4.0	脳血管疾患	112 8.5	老衰	155 11.8	心疾患（高血圧性を除く）	378 28.7
第4位	老衰	47 3.6	老衰	93 7.1	脳血管疾患	146 11.1	肺炎	214 16.3
第5位	肺炎	33 2.5	肺炎	78 5.9	肺炎	107 8.1	脳血管疾患	166 12.6
第6位	不慮の事故	27 2.1	誤嚥性肺炎	36 2.7	誤嚥性肺炎	58 4.4	誤嚥性肺炎	121 9.2
第7位	間質性肺疾患	25 1.9	不慮の事故	34 2.6	不慮の事故	53 4.0	不慮の事故	68 5.2
第8位	誤嚥性肺炎	23 1.7	パーキンソン病	32 2.4	間質性肺疾患	43 3.3	アルツハイマー病	66 5.0
第9位	大動脈瘤及び解離	13 1.0	間質性肺疾患	28 2.1	大動脈瘤及び解離	41 3.1	血管性及び詳細不明の認知症	50 3.8
第10位	肝疾患	12 0.9	腎不全	28 2.1	アルツハイマー病	47 3.6	腎不全	47 3.6

注1:死因は「死因順位に用いる分類項目(令和6年)」による。

注2:死亡率(人口10万対)の分母人口はさいたま市の令和6年10月1日現在人口(日本人人口)を用いた。

表3-4 死因順位、年齢（5歳階級）別

死因	90～94歳	死亡数 死亡率	95～99歳	死亡数 死亡率	100歳以上	死亡数 死亡率	不詳	死亡数 死亡率
第1位	老衰	668 50.8	老衰	473 35.9	老衰	146 11.1	-	-
第2位	心疾患（高血圧性を除く）	320 24.3	心疾患（高血圧性を除く）	156 11.9	心疾患（高血圧性を除く）	25 1.9	-	-
第3位	悪性新生物＜腫瘍＞	303 23.0	悪性新生物＜腫瘍＞	85 6.5	悪性新生物＜腫瘍＞	11 0.8	-	-
第4位	肺炎	193 14.7	肺炎	79 6.0	肺炎	9 0.7	-	-
第5位	脳血管疾患	117 8.9	誤嚥性肺炎	56 4.3	誤嚥性肺炎	9 0.7	-	-
第6位	誤嚥性肺炎	112 8.5	脳血管疾患	54 4.1	脳血管疾患	8 0.6	-	-
第7位	アルツハイマー病	54 4.1	腎不全	30 2.3	アルツハイマー病	7 0.5	-	-
第8位	不慮の事故	51 3.9	血管性及び詳細不明の認 知症	25 1.9	血管性及び詳細不明の認 知症	4 0.3	-	-
第9位	腎不全	40 3.0	アルツハイマー病	22 1.7	腎不全	3 0.2	-	-
第10位	血管性及び詳細不明の認 知症	39 3.0	不慮の事故	20 1.5	糖尿病	1 0.1	-	-

注1:死因は「死因順位に用いる分類項目(令和6年)」による。

注2:死亡率(人口10万対)の分母人口はさいたま市の令和6年10月1日現在人口(日本人人口)を用いた。

#### 第4節 乳児死亡統計

表4-1 乳児（1歳未満）死亡数・新生児（生後4週未満再掲）死亡数、性・死亡月・区別

##### さいたま市

		総数	1月	2月	3月	4月	5月	6月	7月	8月	9月	10月	11月	12月
乳児	総数	15	1	2	1	1	1	1	3	3	-	-	1	1
	男	9	1	-	-	1	1	-	3	2	-	-	1	-
	女	6	-	2	1	-	-	1	-	1	-	-	-	1
新生児 (再掲)	総数	4	1	1	-	1	-	-	1	-	-	-	-	-
	男	3	1	-	-	1	-	-	1	-	-	-	-	-
	女	1	-	1	-	-	-	-	-	-	-	-	-	-

##### 西 区

		総数	1月	2月	3月	4月	5月	6月	7月	8月	9月	10月	11月	12月
乳児	総数	1	1	-	-	-	-	-	-	-	-	-	-	-
	男	1	1	-	-	-	-	-	-	-	-	-	-	-
	女	-	-	-	-	-	-	-	-	-	-	-	-	-
新生児 (再掲)	総数	1	1	-	-	-	-	-	-	-	-	-	-	-
	男	1	1	-	-	-	-	-	-	-	-	-	-	-
	女	-	-	-	-	-	-	-	-	-	-	-	-	-

##### 北 区

		総数	1月	2月	3月	4月	5月	6月	7月	8月	9月	10月	11月	12月
乳児	総数	2	-	1	-	1	-	-	-	-	-	-	-	-
	男	1	-	-	-	1	-	-	-	-	-	-	-	-
	女	1	-	1	-	-	-	-	-	-	-	-	-	-
新生児 (再掲)	総数	1	-	-	-	1	-	-	-	-	-	-	-	-
	男	1	-	-	-	1	-	-	-	-	-	-	-	-
	女	-	-	-	-	-	-	-	-	-	-	-	-	-

##### 大宮区

		総数	1月	2月	3月	4月	5月	6月	7月	8月	9月	10月	11月	12月
乳児	総数	1	-	-	-	-	1	-	-	-	-	-	-	-
	男	1	-	-	-	-	1	-	-	-	-	-	-	-
	女	-	-	-	-	-	-	-	-	-	-	-	-	-
新生児 (再掲)	総数	-	-	-	-	-	-	-	-	-	-	-	-	-
	男	-	-	-	-	-	-	-	-	-	-	-	-	-
	女	-	-	-	-	-	-	-	-	-	-	-	-	-

##### 見沼区

		総数	1月	2月	3月	4月	5月	6月	7月	8月	9月	10月	11月	12月
乳児	総数	1	-	-	1	-	-	-	-	-	-	-	-	-
	男	-	-	-	-	-	-	-	-	-	-	-	-	-
	女	1	-	-	1	-	-	-	-	-	-	-	-	-
新生児 (再掲)	総数	-	-	-	-	-	-	-	-	-	-	-	-	-
	男	-	-	-	-	-	-	-	-	-	-	-	-	-
	女	-	-	-	-	-	-	-	-	-	-	-	-	-

##### 中央区

		総数	1月	2月	3月	4月	5月	6月	7月	8月	9月	10月	11月	12月
乳児	総数	1	-	-	-	-	-	-	1	-	-	-	-	-
	男	1	-	-	-	-	-	-	1	-	-	-	-	-
	女	-	-	-	-	-	-	-	-	-	-	-	-	-
新生児 (再掲)	総数	-	-	-	-	-	-	-	-	-	-	-	-	-
	男	-	-	-	-	-	-	-	-	-	-	-	-	-
	女	-	-	-	-	-	-	-	-	-	-	-	-	-

表4-1 乳児（1歳未満）死亡数・新生児（生後4週未満再掲）死亡数、性・死亡月・区別

桜区

		総数	1月	2月	3月	4月	5月	6月	7月	8月	9月	10月	11月	12月
乳児	総数	-	-	-	-	-	-	-	-	-	-	-	-	-
	男	-	-	-	-	-	-	-	-	-	-	-	-	-
	女	-	-	-	-	-	-	-	-	-	-	-	-	-
新生児 (再掲)	総数	-	-	-	-	-	-	-	-	-	-	-	-	-
	男	-	-	-	-	-	-	-	-	-	-	-	-	-
	女	-	-	-	-	-	-	-	-	-	-	-	-	-

浦和区

		総数	1月	2月	3月	4月	5月	6月	7月	8月	9月	10月	11月	12月
乳児	総数	4	-	-	-	-	-	-	1	1	-	-	1	1
	男	3	-	-	-	-	-	-	1	1	-	-	1	-
	女	1	-	-	-	-	-	-	-	-	-	-	-	1
新生児 (再掲)	総数	1	-	-	-	-	-	-	1	-	-	-	-	-
	男	1	-	-	-	-	-	-	1	-	-	-	-	-
	女	-	-	-	-	-	-	-	-	-	-	-	-	-

南区

		総数	1月	2月	3月	4月	5月	6月	7月	8月	9月	10月	11月	12月
乳児	総数	4	-	1	-	-	-	1	1	1	-	-	-	-
	男	1	-	-	-	-	-	-	1	-	-	-	-	-
	女	3	-	1	-	-	-	1	-	1	-	-	-	-
新生児 (再掲)	総数	1	-	1	-	-	-	-	-	-	-	-	-	-
	男	-	-	-	-	-	-	-	-	-	-	-	-	-
	女	1	-	1	-	-	-	-	-	-	-	-	-	-

緑区

		総数	1月	2月	3月	4月	5月	6月	7月	8月	9月	10月	11月	12月
乳児	総数	-	-	-	-	-	-	-	-	-	-	-	-	-
	男	-	-	-	-	-	-	-	-	-	-	-	-	-
	女	-	-	-	-	-	-	-	-	-	-	-	-	-
新生児 (再掲)	総数	-	-	-	-	-	-	-	-	-	-	-	-	-
	男	-	-	-	-	-	-	-	-	-	-	-	-	-
	女	-	-	-	-	-	-	-	-	-	-	-	-	-

岩槻区

		総数	1月	2月	3月	4月	5月	6月	7月	8月	9月	10月	11月	12月
乳児	総数	1	-	-	-	-	-	-	-	1	-	-	-	-
	男	1	-	-	-	-	-	-	-	1	-	-	-	-
	女	-	-	-	-	-	-	-	-	-	-	-	-	-
新生児 (再掲)	総数	-	-	-	-	-	-	-	-	-	-	-	-	-
	男	-	-	-	-	-	-	-	-	-	-	-	-	-
	女	-	-	-	-	-	-	-	-	-	-	-	-	-

表4-2 乳児（1歳未満）死亡数、乳児死因简单分類・区別

	総数	Ba01 腸管感染症	Ba02 敗血症	Ba03 麻疹	Ba04 ウイルス性肝 炎	Ba05 その他の感染 症及び寄生虫 症	Ba06 悪性新生物 <腫瘍>	(再掲) Ba07 白血病	(再掲) Ba08 その他の悪性 新生物 <腫瘍>	Ba09 その他の新生 物<腫瘍>
さいたま市	15	-	1	-	-	-	-	-	-	-
西 区	1	-	-	-	-	-	-	-	-	-
北 区	2	-	-	-	-	-	-	-	-	-
大宮区	1	-	-	-	-	-	-	-	-	-
見沼区	1	-	1	-	-	-	-	-	-	-
中央区	1	-	-	-	-	-	-	-	-	-
桜 区	-	-	-	-	-	-	-	-	-	-
浦和区	4	-	-	-	-	-	-	-	-	-
南 区	4	-	-	-	-	-	-	-	-	-
緑 区	-	-	-	-	-	-	-	-	-	-
岩槻区	1	-	-	-	-	-	-	-	-	-

表4-2 乳児（1歳未満）死亡数、乳児死因简单分類・区別

	Ba10 栄養失調(症) 及びその他の 栄養欠乏症	Ba11 代謝障害	Ba12 髄膜炎	Ba13 脊髄性筋萎縮 症及び関連症 候群	Ba14 脳性麻痺	Ba15 心疾患(高血圧 性を除く)	Ba16 脳血管疾患	Ba17 インフルエン ザ	Ba18 肺炎	Ba19 喘息
さいたま市	-	-	-	-	-	1	-	-	-	-
西 区	-	-	-	-	-	-	-	-	-	-
北 区	-	-	-	-	-	-	-	-	-	-
大宮区	-	-	-	-	-	-	-	-	-	-
見沼区	-	-	-	-	-	-	-	-	-	-
中央区	-	-	-	-	-	-	-	-	-	-
桜 区	-	-	-	-	-	-	-	-	-	-
浦和区	-	-	-	-	-	1	-	-	-	-
南 区	-	-	-	-	-	-	-	-	-	-
緑 区	-	-	-	-	-	-	-	-	-	-
岩槻区	-	-	-	-	-	-	-	-	-	-

表4-2 乳児（1歳未満）死亡数、乳児死因简单分類・区別

	Ba20 ヘルニア及び 腸閉塞	Ba21 肝疾患	Ba22 腎不全	Ba23 周産期に発生 した病態	(再掲) Ba24 妊娠期間及び胎 児発育に関連す る障害	(再掲) Ba25 出産外傷	(再掲) Ba26 出生時仮死	(再掲) Ba27 新生児の呼吸 窮〈促〉迫	(再掲) Ba28 周産期に発生 した肺出血	(再掲) Ba29 周産期に発生 した心血管障 害
さいたま市	-	-	-	3	1	-	1	-	-	-
西 区	-	-	-	1	-	-	1	-	-	-
北 区	-	-	-	1	-	-	-	-	-	-
大宮区	-	-	-	-	-	-	-	-	-	-
見沼区	-	-	-	-	-	-	-	-	-	-
中央区	-	-	-	-	-	-	-	-	-	-
桜 区	-	-	-	-	-	-	-	-	-	-
浦和区	-	-	-	-	-	-	-	-	-	-
南 区	-	-	-	1	-	-	-	-	-	-
緑 区	-	-	-	-	-	-	-	-	-	-
岩槻区	-	-	-	-	-	-	-	-	-	-

表4-2 乳児（1歳未満）死亡数、乳児死因简单分類・区別

	(再掲) Ba30 その他の周産期に 特異的な呼吸障害 及び心血管障害	(再掲) Ba31 新生児の細菌 性敗血症	(再掲) Ba32 その他の周産 期に特異的な 感染症	(再掲) Ba33 胎児及び新生児 の出血性障害及 び血液障害	(再掲) Ba34 その他の周産 期に発生した 病態	Ba35 先天奇形、変 形及び染色体 異常	(再掲) Ba36 神経系の先天 奇形	(再掲) Ba37 心臓の先天奇 形	(再掲) Ba38 その他の循環 器系の先天奇 形	(再掲) Ba39 呼吸器系の先 天奇形
さいたま市	-	-	-	-	1	5	-	1	-	1
西 区	-	-	-	-	-	-	-	-	-	-
北 区	-	-	-	-	1	-	-	-	-	-
大宮区	-	-	-	-	-	-	-	-	-	-
見沼区	-	-	-	-	-	-	-	-	-	-
中央区	-	-	-	-	-	-	-	-	-	-
桜 区	-	-	-	-	-	-	-	-	-	-
浦和区	-	-	-	-	-	3	-	1	-	1
南 区	-	-	-	-	-	1	-	-	-	-
緑 区	-	-	-	-	-	-	-	-	-	-
岩槻区	-	-	-	-	-	1	-	-	-	-

表4-2 乳児（1歳未満）死亡数、乳児死因简单分類・区別

	(再掲) Ba40 消化器系の先 天奇形	(再掲) Ba41 筋骨格系の先 天奇形及び変 形	(再掲) Ba42 その他の先天 奇形及び変形	(再掲) Ba43 染色体異常、他 に分類されない もの	Ba44 乳幼児突然死 症候群	Ba45 その他のすべ ての疾患	Ba46 不慮の事故	(再掲) Ba47 交通事故	(再掲) Ba48 転倒・転落・ 墜落	(再掲) Ba49 不慮の溺死及 び溺水
さいたま市	-	1	-	2	-	5	-	-	-	-
西 区	-	-	-	-	-	-	-	-	-	-
北 区	-	-	-	-	-	1	-	-	-	-
大宮区	-	-	-	-	-	1	-	-	-	-
見沼区	-	-	-	-	-	-	-	-	-	-
中央区	-	-	-	-	-	1	-	-	-	-
桜 区	-	-	-	-	-	-	-	-	-	-
浦和区	-	-	-	1	-	-	-	-	-	-
南 区	-	1	-	-	-	2	-	-	-	-
緑 区	-	-	-	-	-	-	-	-	-	-
岩槻区	-	-	-	1	-	-	-	-	-	-

表4-2 乳児（1歳未満）死亡数、乳児死因简单分類・区別

	(再掲) Ba50 胃内容物の誤えん及 び気道閉塞を生じた 食物等の誤えん<吸 引>	(再掲) Ba51 その他の不慮 の窒息	(再掲) Ba52 煙、火及び火 災への曝露	(再掲) Ba53 有害物質による不 慮の中毒及び有害 物質への曝露	(再掲) Ba54 その他の不慮 の事故	Ba55 他殺	Ba56 その他の外因
さいたま市	-	-	-	-	-	-	-
西 区	-	-	-	-	-	-	-
北 区	-	-	-	-	-	-	-
大宮区	-	-	-	-	-	-	-
見沼区	-	-	-	-	-	-	-
中央区	-	-	-	-	-	-	-
桜 区	-	-	-	-	-	-	-
浦和区	-	-	-	-	-	-	-
南 区	-	-	-	-	-	-	-
緑 区	-	-	-	-	-	-	-
岩槻区	-	-	-	-	-	-	-

表4-3 新生児（生後4週未満再掲）死亡数、乳児死因简单分類・区別

	腸管感染症 Ba01	敗血症 Ba02	麻疹 Ba03	ウイルス性肝 炎 Ba04	その他の感染 症及び寄生虫 症 Ba05	Ba06 悪性新生物 <腫瘍>	(再掲) Ba07 白血病	(再掲) Ba08 その他の悪性 新生物 <腫瘍>	Ba09 その他の新生 物<腫瘍>
さいたま市	4	-	-	-	-	-	-	-	-
西区	1	-	-	-	-	-	-	-	-
北区	1	-	-	-	-	-	-	-	-
大宮区	-	-	-	-	-	-	-	-	-
見沼区	-	-	-	-	-	-	-	-	-
中央区	-	-	-	-	-	-	-	-	-
桜区	-	-	-	-	-	-	-	-	-
浦和区	1	-	-	-	-	-	-	-	-
南区	1	-	-	-	-	-	-	-	-
緑区	-	-	-	-	-	-	-	-	-
岩槻区	-	-	-	-	-	-	-	-	-

表4-3 新生児（生後4週未満再掲）死亡数、乳児死因简单分類・区別

	Ba10 栄養失調(症) 及びその他の 栄養欠乏症	Ba11 代謝障害	Ba12 髄膜炎	Ba13 脊髄性筋萎縮 症及び関連症 候群	Ba14 脳性麻痺	Ba15 心疾患(高血圧 性を除く)	Ba16 脳血管疾患	Ba17 インフルエン ザ	Ba18 肺炎	Ba19 喘息
さいたま市	-	-	-	-	-	-	-	-	-	-
西区	-	-	-	-	-	-	-	-	-	-
北区	-	-	-	-	-	-	-	-	-	-
大宮区	-	-	-	-	-	-	-	-	-	-
見沼区	-	-	-	-	-	-	-	-	-	-
中央区	-	-	-	-	-	-	-	-	-	-
桜区	-	-	-	-	-	-	-	-	-	-
浦和区	-	-	-	-	-	-	-	-	-	-
南区	-	-	-	-	-	-	-	-	-	-
緑区	-	-	-	-	-	-	-	-	-	-
岩槻区	-	-	-	-	-	-	-	-	-	-

表4-3 新生児（生後4週未満再掲）死亡数、乳児死因简单分類・区別

	Ba20 ヘルニア及び 腸閉塞	Ba21 肝疾患	Ba22 腎不全	Ba23 周産期に発生 した病態	(再掲) Ba24 妊娠期間及び胎 児発育に關連す る障害	(再掲) Ba25 出産外傷	(再掲) Ba26 出生時仮死	(再掲) Ba27 新生児の呼吸 窮（促）迫	(再掲) Ba28 周産期に発生 した肺出血	(再掲) Ba29 周産期に発生 した心血管障 害
さいたま市	-	-	-	3	1	-	1	-	-	-
西 区	-	-	-	1	-	-	1	-	-	-
北 区	-	-	-	1	-	-	-	-	-	-
大宮区	-	-	-	-	-	-	-	-	-	-
見沼区	-	-	-	-	-	-	-	-	-	-
中央区	-	-	-	-	-	-	-	-	-	-
桜 区	-	-	-	-	-	-	-	-	-	-
浦和区	-	-	-	-	-	-	-	-	-	-
南 区	-	-	-	1	1	-	-	-	-	-
緑 区	-	-	-	-	-	-	-	-	-	-
岩槻区	-	-	-	-	-	-	-	-	-	-

表4-3 新生児（生後4週未満再掲）死亡数、乳児死因简单分類・区別

	(再掲) Ba30 その他の周産期に 特異的な呼吸障害 及び心血管障害	(再掲) Ba31 新生児の細菌 性敗血症	(再掲) Ba32 その他の周産 期に特異的な 感染症	(再掲) Ba33 胎児及び新生児 の出血性障害及 び血液障害	(再掲) Ba34 その他の周産 期に発生した 病態	Ba35 先天奇形、変 形及び染色体 異常	(再掲) Ba36 神経系の先天 奇形	(再掲) Ba37 心臓の先天奇 形	(再掲) Ba38 その他の循環 器系の先天奇 形	(再掲) Ba39 呼吸器系の先 天奇形
さいたま市	-	-	-	-	1	1	-	-	-	1
西区	-	-	-	-	-	-	-	-	-	-
北区	-	-	-	-	1	-	-	-	-	-
大宮区	-	-	-	-	-	-	-	-	-	-
見沼区	-	-	-	-	-	-	-	-	-	-
中央区	-	-	-	-	-	-	-	-	-	-
桜区	-	-	-	-	-	-	-	-	-	-
浦和区	-	-	-	-	-	1	-	-	-	1
南区	-	-	-	-	-	-	-	-	-	-
緑区	-	-	-	-	-	-	-	-	-	-
岩槻区	-	-	-	-	-	-	-	-	-	-

表 4-3 新生児（生後 4 週未満再掲）死亡数、乳児死因简单分類・区別

	(再掲) Ba40 消化器系の先 天奇形	(再掲) Ba41 筋骨格系の先 天奇形及び変 形	(再掲) Ba42 その他の先天 奇形及び変形	(再掲) Ba43 染色体異常、他 に分類されない もの	Ba44 乳幼児突然死 症候群	Ba45 その他のすべ ての疾患	Ba46 不慮の事故	(再掲) Ba47 交通事故	(再掲) Ba48 転倒・転落・ 墜落	(再掲) Ba49 不慮の溺死及 び溺水
さいたま市	-	-	-	-	-	-	-	-	-	-
西 区	-	-	-	-	-	-	-	-	-	-
北 区	-	-	-	-	-	-	-	-	-	-
大宮区	-	-	-	-	-	-	-	-	-	-
見沼区	-	-	-	-	-	-	-	-	-	-
中央区	-	-	-	-	-	-	-	-	-	-
桜 区	-	-	-	-	-	-	-	-	-	-
浦和区	-	-	-	-	-	-	-	-	-	-
南 区	-	-	-	-	-	-	-	-	-	-
緑 区	-	-	-	-	-	-	-	-	-	-
岩槻区	-	-	-	-	-	-	-	-	-	-

表4-3 新生児（生後4週未満再掲）死亡数、乳児死因简单分類・区別

	(再掲) Ba50 胃内容物の誤えん及び び気道閉塞を生じたた 食物等の誤えん<吸 引>	(再掲) Ba51 その他の不慮 の窒息	(再掲) Ba52 煙、火及び火 災への曝露	(再掲) Ba53 有害物質による不 慮の中毒及び有害 物質への曝露	(再掲) Ba54 その他の不慮 の事故	Ba55 他殺	Ba56 その他の外因
さいたま市	-	-	-	-	-	-	-
西区	-	-	-	-	-	-	-
北区	-	-	-	-	-	-	-
大宮区	-	-	-	-	-	-	-
見沼区	-	-	-	-	-	-	-
中央区	-	-	-	-	-	-	-
桜区	-	-	-	-	-	-	-
浦和区	-	-	-	-	-	-	-
南区	-	-	-	-	-	-	-
緑区	-	-	-	-	-	-	-
岩槻区	-	-	-	-	-	-	-



## 第5節 死産統計

表5-1 死産数，自然-人工・性・死産月・区別

	総数				1月				2月				3月				
	総数	男	女	不詳	総数	男	女	不詳	総数	男	女	不詳	総数	男	女	不詳	
さいたま市	総数	186	85	43	58	13	7	1	5	15	9	3	3	19	9	6	4
	自然	88	47	16	25	6	3	1	2	9	6	2	1	9	4	2	3
	人工	98	38	27	33	7	4	-	3	6	3	1	2	10	5	4	1
西 区	総数	9	2	4	3	-	-	-	-	1	-	-	1	2	-	2	-
	自然	5	1	3	1	-	-	-	-	-	-	-	-	1	-	1	-
	人工	4	1	1	2	-	-	-	-	1	-	-	1	1	-	1	-
北 区	総数	14	5	3	6	2	1	-	1	-	-	-	-	-	-	-	-
	自然	4	2	-	2	1	-	-	1	-	-	-	-	-	-	-	-
	人工	10	3	3	4	1	1	-	-	-	-	-	-	-	-	-	-
大宮区	総数	23	14	2	7	3	1	-	2	1	1	-	-	1	-	-	1
	自然	13	9	-	4	1	1	-	-	-	-	-	-	1	-	-	1
	人工	10	5	2	3	2	-	-	2	1	1	-	-	-	-	-	-
見沼区	総数	23	6	8	9	2	2	-	-	3	1	1	1	4	1	2	1
	自然	6	2	-	4	1	1	-	-	2	1	-	1	1	-	-	1
	人工	17	4	8	5	1	1	-	-	1	-	1	-	3	1	2	-
中央区	総数	19	11	5	3	1	-	1	-	2	1	1	-	1	1	-	-
	自然	11	5	3	3	1	-	1	-	1	-	1	-	-	-	-	-
	人工	8	6	2	-	-	-	-	-	1	1	-	-	1	1	-	-
桜 区	総数	13	10	2	1	-	-	-	-	3	2	1	-	1	1	-	-
	自然	8	7	1	-	-	-	-	-	2	1	1	-	1	1	-	-
	人工	5	3	1	1	-	-	-	-	1	1	-	-	-	-	-	-
浦和区	総数	27	12	5	10	3	2	-	1	3	3	-	-	3	1	-	2
	自然	17	8	4	5	2	1	-	1	3	3	-	-	1	-	-	1
	人工	10	4	1	5	1	1	-	-	-	-	-	-	2	1	-	1
南 区	総数	28	10	8	10	-	-	-	-	1	-	-	1	3	2	1	-
	自然	11	6	2	3	-	-	-	-	-	-	-	-	2	2	-	-
	人工	17	4	6	7	-	-	-	-	1	-	-	1	1	-	1	-
緑 区	総数	17	7	5	5	-	-	-	-	-	-	-	-	3	2	1	-
	自然	6	2	3	1	-	-	-	-	-	-	-	-	2	1	1	-
	人工	11	5	2	4	-	-	-	-	-	-	-	-	1	1	-	-
岩槻区	総数	13	8	1	4	2	1	-	1	1	1	-	-	1	1	-	-
	自然	7	5	-	2	-	-	-	-	1	1	-	-	-	-	-	-
	人工	6	3	1	2	2	1	-	1	-	-	-	-	1	1	-	-

表5-1 死産数、自然-人工・性・死産月・区別

	4月				5月				6月				7月				
	総数	男	女	不詳	総数	男	女	不詳	総数	男	女	不詳	総数	男	女	不詳	
さいたま市	総数	18	8	5	5	11	5	3	3	17	10	3	4	13	4	3	6
	自然	5	3	-	2	4	2	-	2	8	5	1	2	4	1	1	2
	人工	13	5	5	3	7	3	3	1	9	5	2	2	9	3	2	4
西 区	総数	2	1	-	1	-	-	-	-	-	-	-	-	-	-	-	-
	自然	1	-	-	1	-	-	-	-	-	-	-	-	-	-	-	-
	人工	1	1	-	-	-	-	-	-	-	-	-	-	-	-	-	-
北 区	総数	1	-	-	1	3	2	-	1	2	1	1	-	-	-	-	-
	自然	-	-	-	-	2	1	-	1	-	-	-	-	-	-	-	-
	人工	1	-	-	1	1	1	-	-	2	1	1	-	-	-	-	-
大宮区	総数	3	3	-	-	-	-	-	-	2	1	1	-	1	1	-	-
	自然	-	-	-	-	-	-	-	-	1	1	-	-	1	1	-	-
	人工	3	3	-	-	-	-	-	-	1	-	1	-	-	-	-	-
見沼区	総数	2	-	1	1	1	1	-	-	1	-	-	1	2	-	-	2
	自然	1	-	-	1	-	-	-	-	-	-	-	-	-	-	-	-
	人工	1	-	1	-	1	1	-	-	1	-	-	1	2	-	-	2
中央区	総数	2	1	1	-	-	-	-	-	4	3	-	1	2	-	1	1
	自然	1	1	-	-	-	-	-	-	2	1	-	1	1	-	-	1
	人工	1	-	1	-	-	-	-	-	2	2	-	-	1	-	1	-
桜 区	総数	-	-	-	-	1	-	1	-	1	1	-	-	-	-	-	-
	自然	-	-	-	-	-	-	-	-	1	1	-	-	-	-	-	-
	人工	-	-	-	-	1	-	1	-	-	-	-	-	-	-	-	-
浦和区	総数	3	1	1	1	1	1	-	-	2	1	-	1	2	-	1	1
	自然	1	1	-	-	1	1	-	-	1	1	-	-	2	-	1	1
	人工	2	-	1	1	-	-	-	-	1	-	-	1	-	-	-	-
南 区	総数	5	2	2	1	2	-	1	1	3	2	-	1	4	1	1	2
	自然	1	1	-	-	1	-	-	1	2	1	-	1	-	-	-	-
	人工	4	1	2	1	1	-	1	-	1	1	-	-	4	1	1	2
緑 区	総数	-	-	-	-	3	1	1	1	2	1	1	-	1	1	-	-
	自然	-	-	-	-	-	-	-	-	1	-	1	-	-	-	-	-
	人工	-	-	-	-	3	1	1	1	1	1	-	-	1	1	-	-
岩槻区	総数	-	-	-	-	-	-	-	-	-	-	-	-	1	1	-	-
	自然	-	-	-	-	-	-	-	-	-	-	-	-	-	-	-	-
	人工	-	-	-	-	-	-	-	-	-	-	-	1	1	-	-	

表5-1 死産数、自然-人工・性・死産月・区別

	8月				9月				10月				11月				12月			
	総数	男	女	不詳	総数	男	女	不詳	総数	男	女	不詳	総数	男	女	不詳	総数	男	女	不詳
さいたま市 総数	9	4	2	3	19	9	7	3	22	7	7	8	17	6	3	8	13	7	0	6
自然	5	2	2	1	8	5	2	1	12	7	3	2	9	4	2	3	9	5	-	4
人工	4	2	-	2	11	4	5	2	10	-	4	6	8	2	1	5	4	2	-	2
西 区 総数	1	-	1	-	1	-	1	-	-	-	-	-	2	1	-	1	-	-	-	-
自然	1	-	1	-	1	-	1	-	-	-	-	-	1	1	-	-	-	-	-	-
人工	-	-	-	-	-	-	-	-	-	-	-	-	1	-	-	1	-	-	-	-
北 区 総数	1	-	-	1	-	-	-	-	4	1	2	1	-	-	-	-	1	-	-	1
自然	-	-	-	-	-	-	-	-	1	1	-	-	-	-	-	-	-	-	-	-
人工	1	-	-	1	-	-	-	-	3	-	2	1	-	-	-	-	1	-	-	1
大宮区 総数	1	-	-	1	3	2	-	1	3	2	1	-	3	2	-	1	2	1	-	1
自然	1	-	-	1	1	1	-	-	2	2	-	-	3	2	-	1	2	1	-	1
人工	-	-	-	-	2	1	-	1	1	-	1	-	-	-	-	-	-	-	-	-
見沼区 総数	-	-	-	-	5	-	4	1	2	-	-	2	1	1	-	-	-	-	-	-
自然	-	-	-	-	1	-	-	1	-	-	-	-	-	-	-	-	-	-	-	-
人工	-	-	-	-	4	-	4	-	2	-	-	2	1	1	-	-	-	-	-	-
中央区 総数	1	1	-	-	3	3	-	-	1	-	1	-	-	-	-	-	2	1	-	1
自然	-	-	-	-	2	2	-	-	1	-	1	-	-	-	-	-	2	1	-	1
人工	1	1	-	-	1	1	-	-	-	-	-	-	-	-	-	-	-	-	-	-
桜 区 総数	1	1	-	-	1	1	-	-	4	3	-	1	-	-	-	-	1	1	-	-
自然	-	-	-	-	-	-	-	-	3	3	-	-	-	-	-	-	1	1	-	-
人工	1	1	-	-	1	1	-	-	1	-	-	1	-	-	-	-	-	-	-	-
浦和区 総数	-	-	-	-	1	-	1	-	3	-	1	2	3	-	1	2	3	3	-	-
自然	-	-	-	-	1	-	1	-	2	-	1	1	2	-	1	1	1	1	-	-
人工	-	-	-	-	-	-	-	-	1	-	-	1	1	-	-	1	2	2	-	-
南 区 総数	2	1	-	1	-	-	-	-	3	-	1	2	4	1	2	1	1	1	-	-
自然	1	1	-	-	-	-	-	-	2	-	1	1	1	-	1	-	1	1	-	-
人工	1	-	-	1	-	-	-	-	1	-	-	1	3	1	1	1	-	-	-	-
緑 区 総数	2	1	1	-	2	1	1	-	-	-	-	-	2	-	-	2	2	-	-	2
自然	2	1	1	-	-	-	-	-	-	-	-	-	-	-	-	-	1	-	-	1
人工	-	-	-	-	2	1	1	-	-	-	-	-	2	-	-	2	1	-	-	1
岩槻区 総数	-	-	-	-	3	2	-	1	2	1	1	-	2	1	-	1	1	-	-	1
自然	-	-	-	-	2	2	-	-	1	1	-	-	2	1	-	1	1	-	-	1
人工	-	-	-	-	1	-	-	1	1	-	1	-	-	-	-	-	-	-	-	-

表5-2 死産数、自然-人工・出産の場所・出産時の立会者・区別

	総数			病院			診療所			助産所			自宅			その他			
	総数	医師	助産師	医師	助産師	その他	総数	医師	助産師	医師	助産師	その他	総数	医師	助産師	医師	助産師	その他	
さいたま市	186	186	-	98	98	-	85	85	-	-	-	-	3	3	-	-	-	-	-
自然	88	88	-	59	59	-	26	26	-	-	-	-	3	3	-	-	-	-	-
人工	98	98	-	39	39	-	59	59	-	-	-	-	-	-	-	-	-	-	-
西区	9	9	-	7	7	-	2	2	-	-	-	-	-	-	-	-	-	-	-
自然	5	5	-	4	4	-	1	1	-	-	-	-	-	-	-	-	-	-	-
人工	4	4	-	3	3	-	1	1	-	-	-	-	-	-	-	-	-	-	-
北区	14	14	-	8	8	-	6	6	-	-	-	-	-	-	-	-	-	-	-
自然	4	4	-	2	2	-	2	2	-	-	-	-	-	-	-	-	-	-	-
人工	10	10	-	6	6	-	4	4	-	-	-	-	-	-	-	-	-	-	-
大宮区	23	23	-	8	8	-	14	14	-	-	-	-	1	1	-	-	-	-	-
自然	13	13	-	6	6	-	6	6	-	-	-	-	1	1	-	-	-	-	-
人工	10	10	-	2	2	-	8	8	-	-	-	-	-	-	-	-	-	-	-
見沼区	23	23	-	12	12	-	11	11	-	-	-	-	-	-	-	-	-	-	-
自然	6	6	-	4	4	-	2	2	-	-	-	-	-	-	-	-	-	-	-
人工	17	17	-	8	8	-	9	9	-	-	-	-	1	1	-	-	-	-	-
中央区	19	19	-	12	12	-	6	6	-	-	-	-	1	1	-	-	-	-	-
自然	11	11	-	8	8	-	2	2	-	-	-	-	1	1	-	-	-	-	-
人工	8	8	-	4	4	-	4	4	-	-	-	-	-	-	-	-	-	-	-
桜区	13	13	-	7	7	-	6	6	-	-	-	-	-	-	-	-	-	-	-
自然	8	8	-	7	7	-	1	1	-	-	-	-	-	-	-	-	-	-	-
人工	5	5	-	-	-	-	5	5	-	-	-	-	-	-	-	-	-	-	-
浦和区	27	27	-	17	17	-	9	9	-	-	-	-	1	1	-	-	-	-	-
自然	17	17	-	13	13	-	3	3	-	-	-	-	1	1	-	-	-	-	-
人工	10	10	-	4	4	-	6	6	-	-	-	-	-	-	-	-	-	-	-
南区	28	28	-	9	9	-	19	19	-	-	-	-	-	-	-	-	-	-	-
自然	11	11	-	6	6	-	5	5	-	-	-	-	-	-	-	-	-	-	-
人工	17	17	-	3	3	-	14	14	-	-	-	-	-	-	-	-	-	-	-
緑区	17	17	-	12	12	-	5	5	-	-	-	-	-	-	-	-	-	-	-
自然	6	6	-	4	4	-	2	2	-	-	-	-	-	-	-	-	-	-	-
人工	11	11	-	8	8	-	3	3	-	-	-	-	-	-	-	-	-	-	-
岩槻区	13	13	-	6	6	-	7	7	-	-	-	-	-	-	-	-	-	-	-
自然	7	7	-	5	5	-	2	2	-	-	-	-	-	-	-	-	-	-	-
人工	6	6	-	1	1	-	5	5	-	-	-	-	-	-	-	-	-	-	-

表5-3 死産数、自然-人工・性・妊娠期間（4週区分-（早期・正期・過期再掲））・区別

	総数		満22週未満				満22～23週				満24～27週				満28～31週				満32～35週				満36～39週				満40週以上						
	総数	男	女	不詳		男	女	不詳		男	女	不詳		男	女	不詳		男	女	不詳		男	女	不詳		男	女	不詳		男	女		
				総数	男			女	総数			男	女			総数	男			女	総数			男	女			総数	男			女	総数
さいたま市	186	85	43	58	57	2	2	6	2	4	4	4	4	4	3	1	2	4	1	2	4	1	2	4	1	2	4	1	2	4	1	2	
自然	88	47	16	25	24	2	2	6	2	4	4	4	4	3	1	2	4	1	2	4	1	2	4	1	2	4	1	2	4	1	2		
人工	98	38	27	33	33	-	-	-	-	-	-	-	-	-	-	-	-	-	-	-	-	-	-	-	-	-	-	-	-	-	-		
西区	9	2	4	3	3	5	1	1	1	1	1	1	1	1	1	1	1	1	1	1	1	1	1	1	1	1	1	1	1	1	1		
自然	5	1	3	1	1	1	-	-	-	-	-	-	-	-	-	-	-	-	-	-	-	-	-	-	-	-	-	-	-	-	-	-	
人工	4	1	1	2	2	4	1	1	1	1	1	1	1	1	1	1	1	1	1	1	1	1	1	1	1	1	1	1	1	1	1		
北区	14	5	3	6	6	13	4	3	6	1	1	1	1	1	1	1	1	1	1	1	1	1	1	1	1	1	1	1	1	1	1	1	
自然	4	2	-	2	2	3	1	-	1	1	1	1	1	1	1	1	1	1	1	1	1	1	1	1	1	1	1	1	1	1	1	1	
人工	10	3	3	4	4	10	3	3	4	1	1	1	1	1	1	1	1	1	1	1	1	1	1	1	1	1	1	1	1	1	1	1	
大宮区	23	14	2	7	7	20	11	2	7	1	1	1	1	1	1	1	1	1	1	1	1	1	1	1	1	1	1	1	1	1	1	1	
自然	13	9	-	4	4	10	6	-	4	1	1	1	1	1	1	1	1	1	1	1	1	1	1	1	1	1	1	1	1	1	1	1	
人工	10	5	2	3	3	10	5	2	3	-	-	-	-	-	-	-	-	-	-	-	-	-	-	-	-	-	-	-	-	-	-	-	-
見沼区	23	6	8	9	9	23	6	8	9	-	-	-	-	-	-	-	-	-	-	-	-	-	-	-	-	-	-	-	-	-	-	-	-
自然	6	2	-	4	4	6	2	-	4	-	-	-	-	-	-	-	-	-	-	-	-	-	-	-	-	-	-	-	-	-	-	-	-
人工	17	4	8	5	5	17	4	8	5	-	-	-	-	-	-	-	-	-	-	-	-	-	-	-	-	-	-	-	-	-	-	-	-
中央区	19	11	5	3	3	14	9	2	3	1	1	1	1	1	1	1	1	1	1	1	1	1	1	1	1	1	1	1	1	1	1	1	1
自然	11	5	3	3	3	6	3	-	3	1	1	1	1	1	1	1	1	1	1	1	1	1	1	1	1	1	1	1	1	1	1	1	1
人工	8	6	2	-	8	6	2	-	8	-	-	-	-	-	-	-	-	-	-	-	-	-	-	-	-	-	-	-	-	-	-	-	-
桜区	13	10	2	1	1	13	10	2	1	-	-	-	-	-	-	-	-	-	-	-	-	-	-	-	-	-	-	-	-	-	-	-	-
自然	8	7	1	-	8	7	1	-	8	-	-	-	-	-	-	-	-	-	-	-	-	-	-	-	-	-	-	-	-	-	-	-	-
人工	5	3	1	1	1	5	3	1	1	-	-	-	-	-	-	-	-	-	-	-	-	-	-	-	-	-	-	-	-	-	-	-	-
浦和区	27	12	5	10	10	21	9	3	9	-	-	-	-	-	-	-	-	-	-	-	-	-	-	-	-	-	-	-	-	-	-	-	-
自然	17	8	4	5	5	11	5	2	4	-	-	-	-	-	-	-	-	-	-	-	-	-	-	-	-	-	-	-	-	-	-	-	-
人工	10	4	1	5	5	10	4	1	5	-	-	-	-	-	-	-	-	-	-	-	-	-	-	-	-	-	-	-	-	-	-	-	-
南区	28	10	8	10	10	26	9	7	10	-	-	-	-	-	-	-	-	-	-	-	-	-	-	-	-	-	-	-	-	-	-	-	-
自然	11	6	2	3	3	9	5	1	3	-	-	-	-	-	-	-	-	-	-	-	-	-	-	-	-	-	-	-	-	-	-	-	-
人工	17	4	6	7	7	17	4	6	7	-	-	-	-	-	-	-	-	-	-	-	-	-	-	-	-	-	-	-	-	-	-	-	-
緑区	17	7	5	5	5	15	7	3	5	-	-	-	-	-	-	-	-	-	-	-	-	-	-	-	-	-	-	-	-	-	-	-	-
自然	6	2	3	1	1	4	2	1	1	-	-	-	-	-	-	-	-	-	-	-	-	-	-	-	-	-	-	-	-	-	-	-	-
人工	11	5	2	4	4	11	5	2	4	-	-	-	-	-	-	-	-	-	-	-	-	-	-	-	-	-	-	-	-	-	-	-	-
岩槻区	13	8	1	4	4	13	8	1	4	-	-	-	-	-	-	-	-	-	-	-	-	-	-	-	-	-	-	-	-	-	-	-	-
自然	7	5	-	2	2	7	5	-	2	-	-	-	-	-	-	-	-	-	-	-	-	-	-	-	-	-	-	-	-	-	-	-	-
人工	6	3	1	2	2	6	3	1	2	-	-	-	-	-	-	-	-	-	-	-	-	-	-	-	-	-	-	-	-	-	-	-	-

表5-3 死産数、自然-人工・性・妊娠期間（4週区分-（早期・正期・過期再掲））・区別

	再掲																							
	不詳						早期（満37週未満）						過期（満42週以上）											
	総数			満28週未満			満28～31週			満32～36週			正期（満37～41週）											
	男	女	不詳	男	女	不詳	男	女	不詳	男	女	不詳	男	女	不詳	男	女	不詳						
さいたま市	総数	-	-	-	186	85	43	58	171	78	36	57	4	4	-	3	1	2	8	2	5	1	-	
	自然	-	-	-	88	47	16	25	73	40	9	24	4	4	-	3	1	2	8	2	5	1	-	
	人工	-	-	-	98	38	27	33	98	38	27	33	-	-	-	-	-	-	-	-	-	-	-	-
西区	総数	-	-	-	9	2	4	3	6	1	2	3	1	1	-	1	-	1	1	-	1	-	-	-
	自然	-	-	-	5	1	3	3	2	-	1	1	1	1	-	1	-	1	1	-	1	-	-	-
	人工	-	-	-	4	1	1	2	4	1	1	2	-	-	-	-	-	-	-	-	-	-	-	-
北区	総数	-	-	-	14	5	3	6	14	5	3	6	-	-	-	-	-	-	-	-	-	-	-	-
	自然	-	-	-	4	2	2	4	2	2	2	-	-	-	-	-	-	-	-	-	-	-	-	-
	人工	-	-	-	10	3	3	4	10	3	3	4	-	-	-	-	-	-	-	-	-	-	-	-
大宮区	総数	-	-	-	23	14	2	7	22	13	2	7	1	1	-	-	-	-	-	-	-	-	-	-
	自然	-	-	-	13	9	-	4	12	8	-	4	1	1	-	-	-	-	-	-	-	-	-	-
	人工	-	-	-	10	5	2	3	10	5	2	3	-	-	-	-	-	-	-	-	-	-	-	-
見沼区	総数	-	-	-	23	6	8	9	23	6	8	9	-	-	-	-	-	-	-	-	-	-	-	-
	自然	-	-	-	6	2	-	4	6	2	-	4	-	-	-	-	-	-	-	-	-	-	-	-
	人工	-	-	-	17	4	8	5	17	4	8	5	-	-	-	-	-	-	-	-	-	-	-	-
中央区	総数	-	-	-	19	11	5	3	16	10	3	3	-	-	-	-	-	-	3	1	2	-	-	-
	自然	-	-	-	11	5	3	3	8	4	1	3	-	-	-	-	-	-	3	1	2	-	-	-
	人工	-	-	-	8	6	2	-	8	6	2	-	-	-	-	-	-	-	-	-	-	-	-	-
桜区	総数	-	-	-	13	10	2	1	13	10	2	1	-	-	-	-	-	-	-	-	-	-	-	-
	自然	-	-	-	8	7	1	-	8	7	1	-	-	-	-	-	-	-	-	-	-	-	-	-
	人工	-	-	-	5	3	1	1	5	3	1	1	-	-	-	-	-	-	-	-	-	-	-	-
浦和区	総数	-	-	-	27	12	5	10	21	9	3	9	1	1	-	1	1	-	4	1	2	1	-	-
	自然	-	-	-	17	8	4	5	11	5	2	4	1	1	-	1	1	-	4	1	2	1	-	-
	人工	-	-	-	10	4	1	5	10	4	1	5	-	-	-	-	-	-	-	-	-	-	-	-
南区	総数	-	-	-	28	10	8	10	26	9	7	10	1	1	-	1	1	-	-	-	-	-	-	-
	自然	-	-	-	11	6	2	3	9	5	1	3	1	1	-	1	1	-	-	-	-	-	-	-
	人工	-	-	-	17	4	6	7	17	4	6	7	-	-	-	-	-	-	-	-	-	-	-	-
緑区	総数	-	-	-	17	7	5	5	17	7	5	5	-	-	-	-	-	-	-	-	-	-	-	-
	自然	-	-	-	6	2	3	1	6	2	3	1	-	-	-	-	-	-	-	-	-	-	-	-
	人工	-	-	-	11	5	2	4	11	5	2	4	-	-	-	-	-	-	-	-	-	-	-	-
岩槻区	総数	-	-	-	13	8	1	4	13	8	1	4	-	-	-	-	-	-	-	-	-	-	-	-
	自然	-	-	-	7	5	-	2	7	5	-	2	-	-	-	-	-	-	-	-	-	-	-	-
	人工	-	-	-	6	3	1	2	6	3	1	2	-	-	-	-	-	-	-	-	-	-	-	-

表5-4 死産数、自然-人工・母の年齢（5歳階級）・区別

		総数	14歳 以下	15～ 19歳	20～ 24歳	25～ 29歳	30～ 34歳	35～ 39歳	40～ 44歳	45～ 49歳	50歳 以上	不詳
さいたま市	総数	186	-	11	24	30	54	41	25	1	-	-
	自然	88	-	-	4	8	32	29	15	-	-	-
	人工	98	-	11	20	22	22	12	10	1	-	-
西 区	総数	9	-	-	2	1	2	3	1	-	-	-
	自然	5	-	-	1	-	1	2	1	-	-	-
	人工	4	-	-	1	1	1	1	-	-	-	-
北 区	総数	14	-	3	2	1	5	2	1	-	-	-
	自然	4	-	-	-	1	-	2	1	-	-	-
	人工	10	-	3	2	-	5	-	-	-	-	-
大宮区	総数	23	-	-	1	7	10	5	-	-	-	-
	自然	13	-	-	-	4	5	4	-	-	-	-
	人工	10	-	-	1	3	5	1	-	-	-	-
見沼区	総数	23	-	5	2	6	3	6	1	-	-	-
	自然	6	-	-	1	-	1	3	1	-	-	-
	人工	17	-	5	1	6	2	3	-	-	-	-
中央区	総数	19	-	-	2	3	5	5	3	1	-	-
	自然	11	-	-	-	1	5	3	2	-	-	-
	人工	8	-	-	2	2	-	2	1	1	-	-
桜 区	総数	13	-	-	3	2	5	3	-	-	-	-
	自然	8	-	-	-	1	4	3	-	-	-	-
	人工	5	-	-	3	1	1	-	-	-	-	-
浦和区	総数	27	-	1	3	2	7	7	7	-	-	-
	自然	17	-	-	2	-	5	6	4	-	-	-
	人工	10	-	1	1	2	2	1	3	-	-	-
南 区	総数	28	-	1	4	3	10	6	4	-	-	-
	自然	11	-	-	-	-	6	3	2	-	-	-
	人工	17	-	1	4	3	4	3	2	-	-	-
緑 区	総数	17	-	-	1	4	3	4	5	-	-	-
	自然	6	-	-	-	-	1	3	2	-	-	-
	人工	11	-	-	1	4	2	1	3	-	-	-
岩槻区	総数	13	-	1	4	1	4	-	3	-	-	-
	自然	7	-	-	-	1	4	-	2	-	-	-
	人工	6	-	1	4	-	-	-	1	-	-	-

表5-5 死産数、自然-人工・妊娠期間・母の年齢（5歳階級）・区別

さいたま市

		総数	14歳 以下	15～ 19歳	20～ 24歳	25～ 29歳	30～ 34歳	35～ 39歳	40～ 44歳	45～ 49歳	50歳 以上	不詳
総数	総数	186	-	11	24	30	54	41	25	1	-	-
	満22週未満	163	-	11	23	28	44	34	22	1	-	-
	満22～23週	2	-	-	-	-	2	-	-	-	-	-
	満24～27週	6	-	-	-	1	3	1	1	-	-	-
	満28～31週	4	-	-	1	-	1	1	1	-	-	-
	満32～35週	3	-	-	-	-	1	1	1	-	-	-
	満36～39週	4	-	-	-	-	1	3	-	-	-	-
	満40週以上	4	-	-	-	1	2	1	-	-	-	-
	不詳	-	-	-	-	-	-	-	-	-	-	-
自然	総数	88	-	-	4	8	32	29	15	-	-	-
	満22週未満	65	-	-	3	6	22	22	12	-	-	-
	満22～23週	2	-	-	-	-	2	-	-	-	-	-
	満24～27週	6	-	-	-	1	3	1	1	-	-	-
	満28～31週	4	-	-	1	-	1	1	1	-	-	-
	満32～35週	3	-	-	-	-	1	1	1	-	-	-
	満36～39週	4	-	-	-	-	1	3	-	-	-	-
	満40週以上	4	-	-	-	1	2	1	-	-	-	-
	不詳	-	-	-	-	-	-	-	-	-	-	-
人工	総数	98	-	11	20	22	22	12	10	1	-	-
	満22週未満	98	-	11	20	22	22	12	10	1	-	-
	満22～23週	-	-	-	-	-	-	-	-	-	-	-
	満24～27週	-	-	-	-	-	-	-	-	-	-	-
	満28～31週	-	-	-	-	-	-	-	-	-	-	-
	満32～35週	-	-	-	-	-	-	-	-	-	-	-
	満36～39週	-	-	-	-	-	-	-	-	-	-	-
	満40週以上	-	-	-	-	-	-	-	-	-	-	-
	不詳	-	-	-	-	-	-	-	-	-	-	-

表5-5 死産数、自然-人工・妊娠期間・母の年齢（5歳階級）・区別

西 区

		総数	14歳 以下	15～ 19歳	20～ 24歳	25～ 29歳	30～ 34歳	35～ 39歳	40～ 44歳	45～ 49歳	50歳 以上	不詳
総数	総数	9	-	-	2	1	2	3	1	-	-	-
	満22週未満	5	-	-	2	1	1	1	-	-	-	-
	満22～23週	-	-	-	-	-	-	-	-	-	-	-
	満24～27週	1	-	-	-	-	1	-	-	-	-	-
	満28～31週	1	-	-	-	-	-	-	1	-	-	-
	満32～35週	1	-	-	-	-	-	1	-	-	-	-
	満36～39週	1	-	-	-	-	-	1	-	-	-	-
	満40週以上	-	-	-	-	-	-	-	-	-	-	-
	不詳	-	-	-	-	-	-	-	-	-	-	-
自然	総数	5	-	-	1	-	1	2	1	-	-	-
	満22週未満	1	-	-	1	-	-	-	-	-	-	-
	満22～23週	-	-	-	-	-	-	-	-	-	-	-
	満24～27週	1	-	-	-	-	1	-	-	-	-	-
	満28～31週	1	-	-	-	-	-	-	1	-	-	-
	満32～35週	1	-	-	-	-	-	1	-	-	-	-
	満36～39週	1	-	-	-	-	-	1	-	-	-	-
	満40週以上	-	-	-	-	-	-	-	-	-	-	-
	不詳	-	-	-	-	-	-	-	-	-	-	-
人工	総数	4	-	-	1	1	1	1	-	-	-	-
	満22週未満	4	-	-	1	1	1	1	-	-	-	-
	満22～23週	-	-	-	-	-	-	-	-	-	-	-
	満24～27週	-	-	-	-	-	-	-	-	-	-	-
	満28～31週	-	-	-	-	-	-	-	-	-	-	-
	満32～35週	-	-	-	-	-	-	-	-	-	-	-
	満36～39週	-	-	-	-	-	-	-	-	-	-	-
	満40週以上	-	-	-	-	-	-	-	-	-	-	-
	不詳	-	-	-	-	-	-	-	-	-	-	-

表5-5 死産数、自然-人工・妊娠期間・母の年齢（5歳階級）・区別

北 区

		総数	14歳 以下	15～ 19歳	20～ 24歳	25～ 29歳	30～ 34歳	35～ 39歳	40～ 44歳	45～ 49歳	50歳 以上	不詳
総数	総数	14	-	3	2	1	5	2	1	-	-	-
	満22週未満	13	-	3	2	-	5	2	1	-	-	-
	満22～23週	-	-	-	-	-	-	-	-	-	-	-
	満24～27週	1	-	-	-	1	-	-	-	-	-	-
	満28～31週	-	-	-	-	-	-	-	-	-	-	-
	満32～35週	-	-	-	-	-	-	-	-	-	-	-
	満36～39週	-	-	-	-	-	-	-	-	-	-	-
	満40週以上	-	-	-	-	-	-	-	-	-	-	-
	不詳	-	-	-	-	-	-	-	-	-	-	-
自然	総数	4	-	-	-	1	-	2	1	-	-	-
	満22週未満	3	-	-	-	-	-	2	1	-	-	-
	満22～23週	-	-	-	-	-	-	-	-	-	-	-
	満24～27週	1	-	-	-	1	-	-	-	-	-	-
	満28～31週	-	-	-	-	-	-	-	-	-	-	-
	満32～35週	-	-	-	-	-	-	-	-	-	-	-
	満36～39週	-	-	-	-	-	-	-	-	-	-	-
	満40週以上	-	-	-	-	-	-	-	-	-	-	-
	不詳	-	-	-	-	-	-	-	-	-	-	-
人工	総数	10	-	3	2	-	5	-	-	-	-	-
	満22週未満	10	-	3	2	-	5	-	-	-	-	-
	満22～23週	-	-	-	-	-	-	-	-	-	-	-
	満24～27週	-	-	-	-	-	-	-	-	-	-	-
	満28～31週	-	-	-	-	-	-	-	-	-	-	-
	満32～35週	-	-	-	-	-	-	-	-	-	-	-
	満36～39週	-	-	-	-	-	-	-	-	-	-	-
	満40週以上	-	-	-	-	-	-	-	-	-	-	-
	不詳	-	-	-	-	-	-	-	-	-	-	-

表5-5 死産数、自然-人工・妊娠期間・母の年齢（5歳階級）・区別

大宮区

		総数	14歳 以下	15～ 19歳	20～ 24歳	25～ 29歳	30～ 34歳	35～ 39歳	40～ 44歳	45～ 49歳	50歳 以上	不詳
総数	総数	23	-	-	1	7	10	5	-	-	-	-
	満22週未満	20	-	-	1	7	7	5	-	-	-	-
	満22～23週	1	-	-	-	-	1	-	-	-	-	-
	満24～27週	1	-	-	-	-	1	-	-	-	-	-
	満28～31週	1	-	-	-	-	1	-	-	-	-	-
	満32～35週	-	-	-	-	-	-	-	-	-	-	-
	満36～39週	-	-	-	-	-	-	-	-	-	-	-
	満40週以上	-	-	-	-	-	-	-	-	-	-	-
	不詳	-	-	-	-	-	-	-	-	-	-	-
自然	総数	13	-	-	-	4	5	4	-	-	-	-
	満22週未満	10	-	-	-	4	2	4	-	-	-	-
	満22～23週	1	-	-	-	-	1	-	-	-	-	-
	満24～27週	1	-	-	-	-	1	-	-	-	-	-
	満28～31週	1	-	-	-	-	1	-	-	-	-	-
	満32～35週	-	-	-	-	-	-	-	-	-	-	-
	満36～39週	-	-	-	-	-	-	-	-	-	-	-
	満40週以上	-	-	-	-	-	-	-	-	-	-	-
	不詳	-	-	-	-	-	-	-	-	-	-	-
人工	総数	10	-	-	1	3	5	1	-	-	-	-
	満22週未満	10	-	-	1	3	5	1	-	-	-	-
	満22～23週	-	-	-	-	-	-	-	-	-	-	-
	満24～27週	-	-	-	-	-	-	-	-	-	-	-
	満28～31週	-	-	-	-	-	-	-	-	-	-	-
	満32～35週	-	-	-	-	-	-	-	-	-	-	-
	満36～39週	-	-	-	-	-	-	-	-	-	-	-
	満40週以上	-	-	-	-	-	-	-	-	-	-	-
	不詳	-	-	-	-	-	-	-	-	-	-	-

表5-5 死産数、自然-人工・妊娠期間・母の年齢（5歳階級）・区別

見沼区

		総数	14歳 以下	15～ 19歳	20～ 24歳	25～ 29歳	30～ 34歳	35～ 39歳	40～ 44歳	45～ 49歳	50歳 以上	不詳
総数	総数	23	-	5	2	6	3	6	1	-	-	-
	満22週未満	23	-	5	2	6	3	6	1	-	-	-
	満22～23週	-	-	-	-	-	-	-	-	-	-	-
	満24～27週	-	-	-	-	-	-	-	-	-	-	-
	満28～31週	-	-	-	-	-	-	-	-	-	-	-
	満32～35週	-	-	-	-	-	-	-	-	-	-	-
	満36～39週	-	-	-	-	-	-	-	-	-	-	-
	満40週以上	-	-	-	-	-	-	-	-	-	-	-
	不詳	-	-	-	-	-	-	-	-	-	-	-
自然	総数	6	-	-	1	-	1	3	1	-	-	-
	満22週未満	6	-	-	1	-	1	3	1	-	-	-
	満22～23週	-	-	-	-	-	-	-	-	-	-	-
	満24～27週	-	-	-	-	-	-	-	-	-	-	-
	満28～31週	-	-	-	-	-	-	-	-	-	-	-
	満32～35週	-	-	-	-	-	-	-	-	-	-	-
	満36～39週	-	-	-	-	-	-	-	-	-	-	-
	満40週以上	-	-	-	-	-	-	-	-	-	-	-
	不詳	-	-	-	-	-	-	-	-	-	-	-
人工	総数	17	-	5	1	6	2	3	-	-	-	-
	満22週未満	17	-	5	1	6	2	3	-	-	-	-
	満22～23週	-	-	-	-	-	-	-	-	-	-	-
	満24～27週	-	-	-	-	-	-	-	-	-	-	-
	満28～31週	-	-	-	-	-	-	-	-	-	-	-
	満32～35週	-	-	-	-	-	-	-	-	-	-	-
	満36～39週	-	-	-	-	-	-	-	-	-	-	-
	満40週以上	-	-	-	-	-	-	-	-	-	-	-
	不詳	-	-	-	-	-	-	-	-	-	-	-

表5-5 死産数、自然-人工・妊娠期間・母の年齢（5歳階級）・区別

中央区

		総数	14歳 以下	15～ 19歳	20～ 24歳	25～ 29歳	30～ 34歳	35～ 39歳	40～ 44歳	45～ 49歳	50歳 以上	不詳
総数	総数	19	-	-	2	3	5	5	3	1	-	-
	満22週未満	14	-	-	2	2	3	4	2	1	-	-
	満22～23週	1	-	-	-	-	1	-	-	-	-	-
	満24～27週	1	-	-	-	-	-	-	1	-	-	-
	満28～31週	-	-	-	-	-	-	-	-	-	-	-
	満32～35週	-	-	-	-	-	-	-	-	-	-	-
	満36～39週	1	-	-	-	-	-	1	-	-	-	-
	満40週以上	2	-	-	-	1	1	-	-	-	-	-
	不詳	-	-	-	-	-	-	-	-	-	-	-
自然	総数	11	-	-	-	1	5	3	2	-	-	-
	満22週未満	6	-	-	-	-	3	2	1	-	-	-
	満22～23週	1	-	-	-	-	1	-	-	-	-	-
	満24～27週	1	-	-	-	-	-	-	1	-	-	-
	満28～31週	-	-	-	-	-	-	-	-	-	-	-
	満32～35週	-	-	-	-	-	-	-	-	-	-	-
	満36～39週	1	-	-	-	-	-	1	-	-	-	-
	満40週以上	2	-	-	-	1	1	-	-	-	-	-
	不詳	-	-	-	-	-	-	-	-	-	-	-
人工	総数	8	-	-	2	2	-	2	1	1	-	-
	満22週未満	8	-	-	2	2	-	2	1	1	-	-
	満22～23週	-	-	-	-	-	-	-	-	-	-	-
	満24～27週	-	-	-	-	-	-	-	-	-	-	-
	満28～31週	-	-	-	-	-	-	-	-	-	-	-
	満32～35週	-	-	-	-	-	-	-	-	-	-	-
	満36～39週	-	-	-	-	-	-	-	-	-	-	-
	満40週以上	-	-	-	-	-	-	-	-	-	-	-
	不詳	-	-	-	-	-	-	-	-	-	-	-

表5-5 死産数、自然-人工・妊娠期間・母の年齢（5歳階級）・区別

桜区

		総数	14歳 以下	15～ 19歳	20～ 24歳	25～ 29歳	30～ 34歳	35～ 39歳	40～ 44歳	45～ 49歳	50歳 以上	不詳
総数	総数	13	-	-	3	2	5	3	-	-	-	-
	満22週未満	13	-	-	3	2	5	3	-	-	-	-
	満22～23週	-	-	-	-	-	-	-	-	-	-	-
	満24～27週	-	-	-	-	-	-	-	-	-	-	-
	満28～31週	-	-	-	-	-	-	-	-	-	-	-
	満32～35週	-	-	-	-	-	-	-	-	-	-	-
	満36～39週	-	-	-	-	-	-	-	-	-	-	-
	満40週以上	-	-	-	-	-	-	-	-	-	-	-
	不詳	-	-	-	-	-	-	-	-	-	-	-
自然	総数	8	-	-	-	1	4	3	-	-	-	-
	満22週未満	8	-	-	-	1	4	3	-	-	-	-
	満22～23週	-	-	-	-	-	-	-	-	-	-	-
	満24～27週	-	-	-	-	-	-	-	-	-	-	-
	満28～31週	-	-	-	-	-	-	-	-	-	-	-
	満32～35週	-	-	-	-	-	-	-	-	-	-	-
	満36～39週	-	-	-	-	-	-	-	-	-	-	-
	満40週以上	-	-	-	-	-	-	-	-	-	-	-
	不詳	-	-	-	-	-	-	-	-	-	-	-
人工	総数	5	-	-	3	1	1	-	-	-	-	-
	満22週未満	5	-	-	3	1	1	-	-	-	-	-
	満22～23週	-	-	-	-	-	-	-	-	-	-	-
	満24～27週	-	-	-	-	-	-	-	-	-	-	-
	満28～31週	-	-	-	-	-	-	-	-	-	-	-
	満32～35週	-	-	-	-	-	-	-	-	-	-	-
	満36～39週	-	-	-	-	-	-	-	-	-	-	-
	満40週以上	-	-	-	-	-	-	-	-	-	-	-
	不詳	-	-	-	-	-	-	-	-	-	-	-

表5-5 死産数、自然-人工・妊娠期間・母の年齢（5歳階級）・区別

浦和区

		総数	14歳 以下	15～ 19歳	20～ 24歳	25～ 29歳	30～ 34歳	35～ 39歳	40～ 44歳	45～ 49歳	50歳 以上	不詳
総数	総数	27	-	1	3	2	7	7	7	-	-	-
	満22週未満	21	-	1	2	2	5	5	6	-	-	-
	満22～23週	-	-	-	-	-	-	-	-	-	-	-
	満24～27週	-	-	-	-	-	-	-	-	-	-	-
	満28～31週	1	-	-	1	-	-	-	-	-	-	-
	満32～35週	1	-	-	-	-	-	-	1	-	-	-
	満36～39週	2	-	-	-	-	1	1	-	-	-	-
	満40週以上	2	-	-	-	-	1	1	-	-	-	-
	不詳	-	-	-	-	-	-	-	-	-	-	-
自然	総数	17	-	-	2	-	5	6	4	-	-	-
	満22週未満	11	-	-	1	-	3	4	3	-	-	-
	満22～23週	-	-	-	-	-	-	-	-	-	-	-
	満24～27週	-	-	-	-	-	-	-	-	-	-	-
	満28～31週	1	-	-	1	-	-	-	-	-	-	-
	満32～35週	1	-	-	-	-	-	-	1	-	-	-
	満36～39週	2	-	-	-	-	1	1	-	-	-	-
	満40週以上	2	-	-	-	-	1	1	-	-	-	-
	不詳	-	-	-	-	-	-	-	-	-	-	-
人工	総数	10	-	1	1	2	2	1	3	-	-	-
	満22週未満	10	-	1	1	2	2	1	3	-	-	-
	満22～23週	-	-	-	-	-	-	-	-	-	-	-
	満24～27週	-	-	-	-	-	-	-	-	-	-	-
	満28～31週	-	-	-	-	-	-	-	-	-	-	-
	満32～35週	-	-	-	-	-	-	-	-	-	-	-
	満36～39週	-	-	-	-	-	-	-	-	-	-	-
	満40週以上	-	-	-	-	-	-	-	-	-	-	-
	不詳	-	-	-	-	-	-	-	-	-	-	-

表5-5 死産数、自然-人工・妊娠期間・母の年齢（5歳階級）・区別

南 区

		総数	14歳 以下	15～ 19歳	20～ 24歳	25～ 29歳	30～ 34歳	35～ 39歳	40～ 44歳	45～ 49歳	50歳 以上	不詳
総数	総数	28	-	1	4	3	10	6	4	-	-	-
	満22週未満	26	-	1	4	3	9	5	4	-	-	-
	満22～23週	-	-	-	-	-	-	-	-	-	-	-
	満24～27週	-	-	-	-	-	-	-	-	-	-	-
	満28～31週	1	-	-	-	-	-	1	-	-	-	-
	満32～35週	1	-	-	-	-	1	-	-	-	-	-
	満36～39週	-	-	-	-	-	-	-	-	-	-	-
	満40週以上	-	-	-	-	-	-	-	-	-	-	-
	不詳	-	-	-	-	-	-	-	-	-	-	-
自然	総数	11	-	-	-	-	6	3	2	-	-	-
	満22週未満	9	-	-	-	-	5	2	2	-	-	-
	満22～23週	-	-	-	-	-	-	-	-	-	-	-
	満24～27週	-	-	-	-	-	-	-	-	-	-	-
	満28～31週	1	-	-	-	-	-	1	-	-	-	-
	満32～35週	1	-	-	-	-	1	-	-	-	-	-
	満36～39週	-	-	-	-	-	-	-	-	-	-	-
	満40週以上	-	-	-	-	-	-	-	-	-	-	-
	不詳	-	-	-	-	-	-	-	-	-	-	-
人工	総数	17	-	1	4	3	4	3	2	-	-	-
	満22週未満	17	-	1	4	3	4	3	2	-	-	-
	満22～23週	-	-	-	-	-	-	-	-	-	-	-
	満24～27週	-	-	-	-	-	-	-	-	-	-	-
	満28～31週	-	-	-	-	-	-	-	-	-	-	-
	満32～35週	-	-	-	-	-	-	-	-	-	-	-
	満36～39週	-	-	-	-	-	-	-	-	-	-	-
	満40週以上	-	-	-	-	-	-	-	-	-	-	-
	不詳	-	-	-	-	-	-	-	-	-	-	-

表5-5 死産数、自然-人工・妊娠期間・母の年齢（5歳階級）・区別

緑 区

		総数	14歳 以下	15～ 19歳	20～ 24歳	25～ 29歳	30～ 34歳	35～ 39歳	40～ 44歳	45～ 49歳	50歳 以上	不詳
総数	総数	17	-	-	1	4	3	4	5	-	-	-
	満22週未満	15	-	-	1	4	2	3	5	-	-	-
	満22～23週	-	-	-	-	-	-	-	-	-	-	-
	満24～27週	2	-	-	-	-	1	1	-	-	-	-
	満28～31週	-	-	-	-	-	-	-	-	-	-	-
	満32～35週	-	-	-	-	-	-	-	-	-	-	-
	満36～39週	-	-	-	-	-	-	-	-	-	-	-
	満40週以上	-	-	-	-	-	-	-	-	-	-	-
	不詳	-	-	-	-	-	-	-	-	-	-	-
自然	総数	6	-	-	-	-	1	3	2	-	-	-
	満22週未満	4	-	-	-	-	-	2	2	-	-	-
	満22～23週	-	-	-	-	-	-	-	-	-	-	-
	満24～27週	2	-	-	-	-	1	1	-	-	-	-
	満28～31週	-	-	-	-	-	-	-	-	-	-	-
	満32～35週	-	-	-	-	-	-	-	-	-	-	-
	満36～39週	-	-	-	-	-	-	-	-	-	-	-
	満40週以上	-	-	-	-	-	-	-	-	-	-	-
	不詳	-	-	-	-	-	-	-	-	-	-	-
人工	総数	11	-	-	1	4	2	1	3	-	-	-
	満22週未満	11	-	-	1	4	2	1	3	-	-	-
	満22～23週	-	-	-	-	-	-	-	-	-	-	-
	満24～27週	-	-	-	-	-	-	-	-	-	-	-
	満28～31週	-	-	-	-	-	-	-	-	-	-	-
	満32～35週	-	-	-	-	-	-	-	-	-	-	-
	満36～39週	-	-	-	-	-	-	-	-	-	-	-
	満40週以上	-	-	-	-	-	-	-	-	-	-	-
	不詳	-	-	-	-	-	-	-	-	-	-	-

表5-5 死産数、自然-人工・妊娠期間・母の年齢（5歳階級）・区別

岩槻区

		総数	14歳 以下	15～ 19歳	20～ 24歳	25～ 29歳	30～ 34歳	35～ 39歳	40～ 44歳	45～ 49歳	50歳 以上	不詳
総数	総数	13	-	1	4	1	4	-	3	-	-	-
	満22週未満	13	-	1	4	1	4	-	3	-	-	-
	満22～23週	-	-	-	-	-	-	-	-	-	-	-
	満24～27週	-	-	-	-	-	-	-	-	-	-	-
	満28～31週	-	-	-	-	-	-	-	-	-	-	-
	満32～35週	-	-	-	-	-	-	-	-	-	-	-
	満36～39週	-	-	-	-	-	-	-	-	-	-	-
	満40週以上	-	-	-	-	-	-	-	-	-	-	-
	不詳	-	-	-	-	-	-	-	-	-	-	-
自然	総数	7	-	-	-	1	4	-	2	-	-	-
	満22週未満	7	-	-	-	1	4	-	2	-	-	-
	満22～23週	-	-	-	-	-	-	-	-	-	-	-
	満24～27週	-	-	-	-	-	-	-	-	-	-	-
	満28～31週	-	-	-	-	-	-	-	-	-	-	-
	満32～35週	-	-	-	-	-	-	-	-	-	-	-
	満36～39週	-	-	-	-	-	-	-	-	-	-	-
	満40週以上	-	-	-	-	-	-	-	-	-	-	-
	不詳	-	-	-	-	-	-	-	-	-	-	-
人工	総数	6	-	1	4	-	-	-	1	-	-	-
	満22週未満	6	-	1	4	-	-	-	1	-	-	-
	満22～23週	-	-	-	-	-	-	-	-	-	-	-
	満24～27週	-	-	-	-	-	-	-	-	-	-	-
	満28～31週	-	-	-	-	-	-	-	-	-	-	-
	満32～35週	-	-	-	-	-	-	-	-	-	-	-
	満36～39週	-	-	-	-	-	-	-	-	-	-	-
	満40週以上	-	-	-	-	-	-	-	-	-	-	-
	不詳	-	-	-	-	-	-	-	-	-	-	-

## 第6節 周産期死亡統計

表6-1 周産期死亡数、妊娠満22週以後の死産-早期新生児死亡・性・死亡月・区別

### さいたま市

		総数	1月	2月	3月	4月	5月	6月	7月	8月	9月	10月	11月	12月
総数	総数	26	4	4	3	1	-	1	3	2	4	3	1	-
	男	13	3	2	-	1	-	1	2	-	2	1	1	-
	女	12	1	2	2	-	-	-	1	2	2	2	-	-
	不詳	1	-	-	1	-	-	-	-	-	-	-	-	-
妊娠満22週以後の死産	総数	23	3	3	3	1	-	1	2	2	4	3	1	-
	男	11	2	2	-	1	-	1	1	-	2	1	1	-
	女	11	1	1	2	-	-	-	1	2	2	2	-	-
	不詳	1	-	-	1	-	-	-	-	-	-	-	-	-
早期新生児死亡 (生後1週(7日)未満の死亡)	総数	3	1	1	-	-	-	-	1	-	-	-	-	-
	男	2	1	-	-	-	-	-	1	-	-	-	-	-
	女	1	-	1	-	-	-	-	-	-	-	-	-	-
	不詳	-	-	-	-	-	-	-	-	-	-	-	-	-

### 西 区

		総数	1月	2月	3月	4月	5月	6月	7月	8月	9月	10月	11月	12月
総数	総数	5	1	-	1	-	-	-	-	1	1	-	1	-
	男	2	1	-	-	-	-	-	-	-	-	-	1	-
	女	3	-	-	1	-	-	-	-	1	1	-	-	-
	不詳	-	-	-	-	-	-	-	-	-	-	-	-	-
妊娠満22週以後の死産	総数	4	-	-	1	-	-	-	-	1	1	-	1	-
	男	1	-	-	-	-	-	-	-	-	-	-	1	-
	女	3	-	-	1	-	-	-	-	1	1	-	-	-
	不詳	-	-	-	-	-	-	-	-	-	-	-	-	-
早期新生児死亡 (生後1週(7日)未満の死亡)	総数	1	1	-	-	-	-	-	-	-	-	-	-	-
	男	1	1	-	-	-	-	-	-	-	-	-	-	-
	女	-	-	-	-	-	-	-	-	-	-	-	-	-
	不詳	-	-	-	-	-	-	-	-	-	-	-	-	-

### 北 区

		総数	1月	2月	3月	4月	5月	6月	7月	8月	9月	10月	11月	12月
総数	総数	1	-	-	-	-	-	-	-	-	-	1	-	-
	男	1	-	-	-	-	-	-	-	-	-	1	-	-
	女	-	-	-	-	-	-	-	-	-	-	-	-	-
	不詳	-	-	-	-	-	-	-	-	-	-	-	-	-
妊娠満22週以後の死産	総数	1	-	-	-	-	-	-	-	-	-	1	-	-
	男	1	-	-	-	-	-	-	-	-	-	1	-	-
	女	-	-	-	-	-	-	-	-	-	-	-	-	-
	不詳	-	-	-	-	-	-	-	-	-	-	-	-	-
早期新生児死亡 (生後1週(7日)未満の死亡)	総数	-	-	-	-	-	-	-	-	-	-	-	-	-
	男	-	-	-	-	-	-	-	-	-	-	-	-	-
	女	-	-	-	-	-	-	-	-	-	-	-	-	-
	不詳	-	-	-	-	-	-	-	-	-	-	-	-	-

表6-1 周産期死亡数、妊娠満22週以後の死産—早期新生児死亡・性・死亡月・区別

## 大宮区

		総数	1月	2月	3月	4月	5月	6月	7月	8月	9月	10月	11月	12月
総数	総数	3	1	-	-	-	-	-	1	-	1	-	-	-
	男	3	1	-	-	-	-	-	1	-	1	-	-	-
	女	-	-	-	-	-	-	-	-	-	-	-	-	-
	不詳	-	-	-	-	-	-	-	-	-	-	-	-	-
妊娠満22週以後の死産	総数	3	1	-	-	-	-	-	1	-	1	-	-	-
	男	3	1	-	-	-	-	-	1	-	1	-	-	-
	女	-	-	-	-	-	-	-	-	-	-	-	-	-
	不詳	-	-	-	-	-	-	-	-	-	-	-	-	-
早期新生児死亡 (生後1週(7日)未満の死亡)	総数	-	-	-	-	-	-	-	-	-	-	-	-	-
	男	-	-	-	-	-	-	-	-	-	-	-	-	-
	女	-	-	-	-	-	-	-	-	-	-	-	-	-
	不詳	-	-	-	-	-	-	-	-	-	-	-	-	-

## 見沼区

		総数	1月	2月	3月	4月	5月	6月	7月	8月	9月	10月	11月	12月
総数	総数	-	-	-	-	-	-	-	-	-	-	-	-	-
	男	-	-	-	-	-	-	-	-	-	-	-	-	-
	女	-	-	-	-	-	-	-	-	-	-	-	-	-
	不詳	-	-	-	-	-	-	-	-	-	-	-	-	-
妊娠満22週以後の死産	総数	-	-	-	-	-	-	-	-	-	-	-	-	-
	男	-	-	-	-	-	-	-	-	-	-	-	-	-
	女	-	-	-	-	-	-	-	-	-	-	-	-	-
	不詳	-	-	-	-	-	-	-	-	-	-	-	-	-
早期新生児死亡 (生後1週(7日)未満の死亡)	総数	-	-	-	-	-	-	-	-	-	-	-	-	-
	男	-	-	-	-	-	-	-	-	-	-	-	-	-
	女	-	-	-	-	-	-	-	-	-	-	-	-	-
	不詳	-	-	-	-	-	-	-	-	-	-	-	-	-

## 中央区

		総数	1月	2月	3月	4月	5月	6月	7月	8月	9月	10月	11月	12月
総数	総数	5	1	1	-	-	-	1	-	-	1	1	-	-
	男	2	-	-	-	-	-	1	-	-	1	-	-	-
	女	3	1	1	-	-	-	-	-	-	-	1	-	-
	不詳	-	-	-	-	-	-	-	-	-	-	-	-	-
妊娠満22週以後の死産	総数	5	1	1	-	-	-	1	-	-	1	1	-	-
	男	2	-	-	-	-	-	1	-	-	1	-	-	-
	女	3	1	1	-	-	-	-	-	-	-	1	-	-
	不詳	-	-	-	-	-	-	-	-	-	-	-	-	-
早期新生児死亡 (生後1週(7日)未満の死亡)	総数	-	-	-	-	-	-	-	-	-	-	-	-	-
	男	-	-	-	-	-	-	-	-	-	-	-	-	-
	女	-	-	-	-	-	-	-	-	-	-	-	-	-
	不詳	-	-	-	-	-	-	-	-	-	-	-	-	-

表6-1 周産期死亡数、妊娠満22週以後の死産—早期新生児死亡・性・死亡月・区別

桜区

		総数	1月	2月	3月	4月	5月	6月	7月	8月	9月	10月	11月	12月
総数	総数	-	-	-	-	-	-	-	-	-	-	-	-	-
	男	-	-	-	-	-	-	-	-	-	-	-	-	-
	女	-	-	-	-	-	-	-	-	-	-	-	-	-
	不詳	-	-	-	-	-	-	-	-	-	-	-	-	-
妊娠満22週以後の死産	総数	-	-	-	-	-	-	-	-	-	-	-	-	-
	男	-	-	-	-	-	-	-	-	-	-	-	-	-
	女	-	-	-	-	-	-	-	-	-	-	-	-	-
	不詳	-	-	-	-	-	-	-	-	-	-	-	-	-
早期新生児死亡 (生後1週(7日)未満の死亡)	総数	-	-	-	-	-	-	-	-	-	-	-	-	-
	男	-	-	-	-	-	-	-	-	-	-	-	-	-
	女	-	-	-	-	-	-	-	-	-	-	-	-	-
	不詳	-	-	-	-	-	-	-	-	-	-	-	-	-

浦和区

		総数	1月	2月	3月	4月	5月	6月	7月	8月	9月	10月	11月	12月
総数	総数	7	1	2	1	-	-	-	2	-	1	-	-	-
	男	4	1	2	-	-	-	-	1	-	-	-	-	-
	女	2	-	-	-	-	-	-	1	-	1	-	-	-
	不詳	1	-	-	1	-	-	-	-	-	-	-	-	-
妊娠満22週以後の死産	総数	6	1	2	1	-	-	-	1	-	1	-	-	-
	男	3	1	2	-	-	-	-	-	-	-	-	-	-
	女	2	-	-	-	-	-	-	1	-	1	-	-	-
	不詳	1	-	-	1	-	-	-	-	-	-	-	-	-
早期新生児死亡 (生後1週(7日)未満の死亡)	総数	1	-	-	-	-	-	-	1	-	-	-	-	-
	男	1	-	-	-	-	-	-	1	-	-	-	-	-
	女	-	-	-	-	-	-	-	-	-	-	-	-	-
	不詳	-	-	-	-	-	-	-	-	-	-	-	-	-

南区

		総数	1月	2月	3月	4月	5月	6月	7月	8月	9月	10月	11月	12月
総数	総数	3	-	1	-	1	-	-	-	-	-	1	-	-
	男	1	-	-	-	1	-	-	-	-	-	-	-	-
	女	2	-	1	-	-	-	-	-	-	-	1	-	-
	不詳	-	-	-	-	-	-	-	-	-	-	-	-	-
妊娠満22週以後の死産	総数	2	-	-	-	1	-	-	-	-	-	1	-	-
	男	1	-	-	-	1	-	-	-	-	-	-	-	-
	女	1	-	-	-	-	-	-	-	-	-	1	-	-
	不詳	-	-	-	-	-	-	-	-	-	-	-	-	-
早期新生児死亡 (生後1週(7日)未満の死亡)	総数	1	-	1	-	-	-	-	-	-	-	-	-	-
	男	-	-	-	-	-	-	-	-	-	-	-	-	-
	女	1	-	1	-	-	-	-	-	-	-	-	-	-
	不詳	-	-	-	-	-	-	-	-	-	-	-	-	-

表6-1 周産期死亡数、妊娠満22週以後の死産—早期新生児死亡・性・死亡月・区別

緑 区

		総数	1月	2月	3月	4月	5月	6月	7月	8月	9月	10月	11月	12月
総数	総数	2	-	-	1	-	-	-	-	1	-	-	-	-
	男	-	-	-	-	-	-	-	-	-	-	-	-	-
	女	2	-	-	1	-	-	-	-	1	-	-	-	-
	不詳	-	-	-	-	-	-	-	-	-	-	-	-	-
妊娠満22週以後の死産	総数	2	-	-	1	-	-	-	-	1	-	-	-	-
	男	-	-	-	-	-	-	-	-	-	-	-	-	-
	女	2	-	-	1	-	-	-	-	1	-	-	-	-
	不詳	-	-	-	-	-	-	-	-	-	-	-	-	-
早期新生児死亡 (生後1週(7日)未満の死亡)	総数	-	-	-	-	-	-	-	-	-	-	-	-	-
	男	-	-	-	-	-	-	-	-	-	-	-	-	-
	女	-	-	-	-	-	-	-	-	-	-	-	-	-
	不詳	-	-	-	-	-	-	-	-	-	-	-	-	-

岩槻区

		総数	1月	2月	3月	4月	5月	6月	7月	8月	9月	10月	11月	12月
総数	総数	-	-	-	-	-	-	-	-	-	-	-	-	-
	男	-	-	-	-	-	-	-	-	-	-	-	-	-
	女	-	-	-	-	-	-	-	-	-	-	-	-	-
	不詳	-	-	-	-	-	-	-	-	-	-	-	-	-
妊娠満22週以後の死産	総数	-	-	-	-	-	-	-	-	-	-	-	-	-
	男	-	-	-	-	-	-	-	-	-	-	-	-	-
	女	-	-	-	-	-	-	-	-	-	-	-	-	-
	不詳	-	-	-	-	-	-	-	-	-	-	-	-	-
早期新生児死亡 (生後1週(7日)未満の死亡)	総数	-	-	-	-	-	-	-	-	-	-	-	-	-
	男	-	-	-	-	-	-	-	-	-	-	-	-	-
	女	-	-	-	-	-	-	-	-	-	-	-	-	-
	不詳	-	-	-	-	-	-	-	-	-	-	-	-	-

表6-2 周産期死亡数、母側病態・母の年齢（5歳階級）

	総数	14歳以下	15～19歳	20～24歳	25～29歳	30～34歳	35～39歳	40～44歳	45～49歳	50歳以上	不詳	周産期死亡率 (出産千対)
総数	26	-	-	1	3	11	7	4	-	-	-	2.9
P00-P04 母体側要因並びに妊娠及び分娩の合併症により影響を受けた胎児及び新生児	17	-	-	-	1	9	7	-	-	-	-	1.9
P00 現在の妊娠とは無関係の場合もありうる母体の病態により影響を受けた胎児及び新生児	14	-	-	-	1	7	6	-	-	-	-	1.6
P01 母体の妊娠合併症により影響を受けた胎児及び新生児	-	-	-	-	-	-	-	-	-	-	-	-
P02 胎盤、臍帯及び卵膜の合併症により影響を受けた胎児及び新生児	3	-	-	-	-	2	1	-	-	-	-	0.3
P03 その他の分娩合併症により影響を受けた胎児及び新生児	-	-	-	-	-	-	-	-	-	-	-	-
P04 胎盤または母乳を介して有害な影響を受けた胎児及び新生児	-	-	-	-	-	-	-	-	-	-	-	-
P99 母体に原因なし	9	-	-	1	2	2	-	4	-	-	-	1.0

注：出産数は出生数+妊娠満22週以後の死産数

表6-3 周産期死亡数、児側病態別

	周産期死亡数			周産期 死亡率 (出産千対)	妊娠満22週 以後の死産率 (出産千対)	早期新生児 死亡率 (出生千対)
	総数	妊娠満22週以 後の死産数	早期新生児 死亡数			
総数	26	23	3	2.9	2.6	0.3
XVI 周産期に発生した病態 (P00-P04除く)	24	22	2	2.7	2.5	0.2
P05-P08 妊娠期間及び胎児発育に関 連する障害	1	-	1	0.1	-	0.1
P10-P15 出産外傷	-	-	-	-	-	-
P20-P29 周産期に特異的な呼吸障害 及び心血管障害	1	-	1	0.1	-	0.1
P35-P39 周産期に特異的な感染症	-	-	-	-	-	-
P50-P61 胎児及び新生児の出血性障 害及び血液障害	-	-	-	-	-	-
P70-P72 胎児及び新生児に特異的な一過性 の内分泌障害及び代謝障害	-	-	-	-	-	-
P76-P78 胎児及び新生児の消化器系 障害	-	-	-	-	-	-
P80-P83 胎児及び新生児の外皮及び 体温調節に関連する病態	-	-	-	-	-	-
P90-P96 周産期に発生したその他の 障害	22	22	-	2.5	2.5	-
XVII 先天奇形変形、及び染色体異常	2	1	1	0.2	0.1	0.1
Q00-Q07 神経系の先天奇形	-	-	-	-	-	-
Q10-Q18 眼、耳、顔面及び頸部の先 天奇形	-	-	-	-	-	-
Q20-Q28 循環器系の先天奇形	-	-	-	-	-	-
Q30-Q34 呼吸器系の先天奇形	1	-	1	0.1	-	0.1
Q35-Q37 唇裂及び口蓋裂	-	-	-	-	-	-
Q38-Q45 消化器系のその他の先天奇形	-	-	-	-	-	-
Q50-Q56 生殖器の先天奇形	-	-	-	-	-	-
Q60-Q64 腎尿路系の先天奇形	-	-	-	-	-	-
Q65-Q79 筋骨格系の先天奇形及び変形	-	-	-	-	-	-
Q80-Q89 その他の先天奇形	-	-	-	-	-	-
Q90-Q99 染色体異常、他に分類されな いもの	1	1	-	0.1	0.1	-
I 感染症及び寄生虫症	-	-	-	-	-	-
II 新生物<腫瘍>	-	-	-	-	-	-
III 血液及び造血器の疾患並びに免疫機 構の障害	-	-	-	-	-	-
IV 内分泌、栄養及び代謝疾患	-	-	-	-	-	-
V 精神及び行動の障害	-	-	-	-	-	-
VI 神経系の疾患	-	-	-	-	-	-
VII 眼及び付属器の疾患	-	-	-	-	-	-

表 6 - 3 周産期死亡数、児側病態別

	周産期死亡数			周産期 死亡率 (出産千対)	妊娠満22週 以後の死産率 (出産千対)	早期新生児 死亡率 (出生千対)
	総 数	妊娠満22週以 後の死産数	早期新生児 死亡数			
VIII 耳及び乳様突起の疾患	-	-	-	-	-	-
IX 循環器系の疾患	-	-	-	-	-	-
X 呼吸器系の疾患	-	-	-	-	-	-
X I 消化器系の疾患	-	-	-	-	-	-
X II 皮膚及び皮下疾患	-	-	-	-	-	-
X III 筋骨格系及び結合組織の疾患	-	-	-	-	-	-
X IV 腎尿路生殖器系の疾患	-	-	-	-	-	-
X VIII 症状、徴候及び異常臨床所見・異常 検査所見で他に分類されないもの	-	-	-	-	-	-
X IX 損傷、中毒及びその他の外因の影響	-	-	-	-	-	-
XX 傷病及び死亡の外因	-	-	-	-	-	-

注：出産数は出生数+妊娠満22週以後の死産数

## 第7節 婚姻統計

表7-1 婚姻件数、届出月・区別

	総数	1月	2月	3月	4月	5月	6月	7月	8月	9月	10月	11月	12月
さいたま市	6,265	502	470	698	334	598	426	638	513	361	431	729	565
西 区	410	25	25	45	18	40	27	42	37	19	40	49	43
北 区	726	57	59	74	47	80	41	73	59	36	46	85	69
大宮区	783	69	53	89	34	69	58	77	72	48	50	100	64
見沼区	617	53	37	70	42	59	36	64	54	26	53	68	55
中央区	585	56	53	52	31	53	38	68	42	35	37	70	50
桜 区	397	33	36	51	20	29	24	48	31	18	22	49	36
浦和区	865	69	66	102	46	94	64	80	67	45	63	96	73
南 区	996	73	80	103	62	101	63	107	83	65	54	118	87
緑 区	536	33	37	70	20	49	48	50	41	44	40	52	52
岩槻区	350	34	24	42	14	24	27	29	27	25	26	42	36

表7-2 婚姻件数、夫妻の一方が日本人と結婚した外国人の国籍・区別

	国籍	婚姻数										
		さいたま市	西区	北区	大宮区	見沼区	中央区	桜区	浦和区	南区	緑区	岩槻区
夫妻の一方が外国	総数	219	11	30	26	19	19	14	29	40	18	13
夫日本・妻外国	総数	141	10	19	15	12	13	10	18	23	12	9
	韓国・朝鮮	18	1	2	3	-	2	3	4	2	1	-
	中国	42	2	4	4	3	4	4	4	8	4	5
	フィリピン	23	3	4	2	2	3	-	2	3	2	2
	タイ	11	-	1	1	2	-	1	1	3	1	1
	米国	7	1	1	1	1	-	-	1	2	-	-
	英国	-	-	-	-	-	-	-	-	-	-	-
	ブラジル	-	-	-	-	-	-	-	-	-	-	-
	ペルー	2	-	1	-	1	-	-	-	-	-	-
	その他の国	38	3	6	4	3	4	2	6	5	4	1
妻日本・夫外国	総数	78	1	11	11	7	6	4	11	17	6	4
	韓国・朝鮮	20	1	1	3	1	2	1	4	5	1	1
	中国	20	-	1	3	3	2	2	2	4	-	3
	フィリピン	2	-	-	-	-	-	-	1	1	-	-
	タイ	-	-	-	-	-	-	-	-	-	-	-
	米国	8	-	2	2	-	1	-	2	1	-	-
	英国	1	-	-	-	1	-	-	-	-	-	-
	ブラジル	2	-	2	-	-	-	-	-	-	-	-
	ペルー	-	-	-	-	-	-	-	-	-	-	-
	その他の国	25	-	5	3	2	1	1	2	6	5	-

表7-3 婚姻件数、夫の年齢（5歳階級）・妻の年齢（5歳階級）・夫の初婚－再婚・妻の初婚－再婚・区別

さいたま市

妻の年齢		夫の年齢																		
		19歳以下		20～24歳		25～29歳		30～34歳		35～39歳		40～44歳		45～49歳		50歳以上		不詳		
		初婚	再婚	初婚	再婚	初婚	再婚	初婚	再婚	初婚	再婚	初婚	再婚	初婚	再婚	初婚	再婚	初婚	再婚	
総数	初婚	2,800	再婚	248	7	232	2	1,189	27	761	44	394	53	137	48	49	29	31	45	-
	再婚	209	312	-	10	3	39	7	45	28	39	39	26	46	16	45	37	144	-	-
19歳以下	初婚	13	1	6	4	-	1	-	1	1	1	1	-	-	-	-	-	-	-	-
	再婚	-	-	-	-	-	-	-	-	-	-	-	-	-	-	-	-	-	-	-
20～24歳	初婚	330	21	1	158	2	135	8	26	3	6	2	3	4	1	-	-	2	-	-
	再婚	1	4	-	1	1	-	1	-	-	-	2	-	-	-	-	-	-	-	-
25～29歳	初婚	1,365	64	-	65	-	910	14	313	14	70	18	4	8	2	5	1	5	-	-
	再婚	26	21	-	5	2	14	4	5	9	-	5	1	1	1	-	-	-	-	-
30～34歳	初婚	700	61	-	3	-	127	5	372	19	163	15	26	15	7	6	2	1	1	-
	再婚	62	40	-	2	-	13	-	30	15	10	12	5	4	1	6	1	3	-	-
35～39歳	初婚	268	50	-	1	-	11	-	43	7	136	17	61	11	15	8	1	7	-	-
	再婚	44	46	-	2	-	6	2	4	2	21	13	8	13	2	11	1	5	-	-
40～44歳	初婚	88	22	-	1	-	5	-	4	-	17	-	39	8	16	6	6	8	-	-
	再婚	27	51	-	-	-	5	-	5	2	3	4	9	21	3	13	2	11	-	-
45～49歳	初婚	26	15	-	-	-	-	-	2	-	1	1	4	2	8	3	11	9	-	-
	再婚	19	25	-	-	-	1	-	1	-	2	3	2	4	7	8	6	10	-	-
50歳以上	初婚	10	14	-	-	-	-	-	-	-	-	-	-	-	-	1	10	13	-	-
	再婚	30	125	-	-	-	-	-	-	-	-	-	1	3	2	7	27	115	-	-
不詳	初婚	-	-	-	-	-	-	-	-	-	-	-	-	-	-	-	-	-	-	-
	再婚	-	-	-	-	-	-	-	-	-	-	-	-	-	-	-	-	-	-	-

注：婚姻件数は令和6年に結婚生活に入ったもので、結婚式をあげたとき、又は、同居をはじめたときの年齢

表7-3 婚姻件数、夫の年齢（5歳階級）・妻の年齢（5歳階級）・夫の初婚－再婚・妻の初婚－再婚・区別

西 区

妻の年齢	夫の年齢																		
	19歳以下		20～24歳		25～29歳		30～34歳		35～39歳		40～44歳		45～49歳		50歳以上		不詳		
	初婚	再婚	初婚	再婚	初婚	再婚	初婚	再婚	初婚	再婚	初婚	再婚	初婚	再婚	初婚	再婚	初婚	再婚	
総 数	170	19	2	21	3	44	5	17	5	7	2	1	2	2	2	2	2	2	-
初婚	15	26	-	1	-	2	3	3	2	-	-	2	2	5	4	14	-	-	-
再婚	-	-	-	-	-	-	-	-	-	-	-	-	-	-	-	-	-	-	-
19歳以下	4	-	2	1	-	-	-	-	-	-	-	-	-	-	-	-	-	-	-
再婚	-	-	-	-	-	-	-	-	-	-	-	-	-	-	-	-	-	-	-
20～24歳	28	2	-	14	10	3	1	-	-	1	-	-	-	-	-	-	-	-	-
再婚	-	-	-	-	-	-	-	-	-	-	-	-	-	-	-	-	-	-	-
25～29歳	81	8	-	5	55	2	2	6	2	-	1	-	1	-	-	-	-	-	-
再婚	5	1	-	1	2	2	1	-	-	-	-	-	-	-	-	-	-	-	-
30～34歳	39	4	-	1	9	22	1	3	3	4	-	1	-	-	-	-	-	-	-
再婚	3	6	-	-	1	-	2	2	1	-	-	-	2	1	1	1	1	1	-
35～39歳	10	3	-	-	-	4	1	6	1	-	1	1	1	2	2	1	1	1	-
再婚	1	5	-	-	-	-	-	-	-	-	-	-	-	-	-	-	-	-	-
40～44歳	5	-	-	-	1	-	-	2	2	2	-	1	-	-	-	-	-	-	-
再婚	1	3	-	-	-	-	-	-	-	-	-	-	-	-	-	-	-	-	-
45～49歳	2	1	-	-	-	-	-	-	-	-	-	-	1	1	1	1	1	1	-
再婚	1	1	-	-	-	-	-	-	-	-	-	-	-	-	-	-	-	-	-
50歳以上	1	1	-	-	-	-	-	-	-	-	-	-	-	-	-	-	-	-	-
再婚	4	10	-	-	-	-	-	-	-	-	-	-	-	-	-	-	-	-	-
不詳	-	-	-	-	-	-	-	-	-	-	-	-	-	-	-	-	-	-	-
再婚	-	-	-	-	-	-	-	-	-	-	-	-	-	-	-	-	-	-	-

注：婚姻件数は令和6年に結婚生活に入ったもので、結婚式をあげたとき、又は、同居をはじめたときの年齢

表7-3 婚姻件数、夫の年齢（5歳階級）・妻の年齢（5歳階級）・夫の初婚－再婚・妻の初婚－再婚・区別

北 区

妻の年齢		夫の年齢																	
		19歳以下		20～24歳		25～29歳		30～34歳		35～39歳		40～44歳		45～49歳		50歳以上		不詳	
		初婚	再婚	初婚	再婚	初婚	再婚	初婚	再婚	初婚	再婚	初婚	再婚	初婚	再婚	初婚	再婚	初婚	再婚
総数	初婚	353	29	-	-	-	28	-	92	4	39	3	22	11	4	3	3	6	-
	再婚	19	39	-	-	-	1	2	3	3	1	6	4	4	-	4	6	20	-
19歳以下	初婚	1	-	-	-	-	-	-	-	-	-	-	-	-	-	-	-	-	-
	再婚	-	-	-	-	-	-	-	-	-	-	-	-	-	-	-	-	-	-
20～24歳	初婚	40	4	-	16	18	1	3	1	-	-	2	2	2	1	-	-	-	-
	再婚	-	-	-	-	-	-	-	-	-	-	-	-	-	-	-	-	-	-
25～29歳	初婚	176	4	-	11	125	1	35	1	5	-	2	2	2	-	-	-	-	-
	再婚	3	5	-	1	2	2	-	1	-	2	2	3	3	-	2	1	-	-
30～34歳	初婚	85	9	-	1	19	-	47	2	15	2	2	3	2	-	2	1	-	-
	再婚	5	3	-	-	-	-	3	1	-	2	2	2	1	-	1	1	-	-
35～39歳	初婚	38	5	-	-	2	-	6	-	17	1	11	2	2	2	1	1	-	-
	再婚	3	4	-	-	1	-	-	-	1	3	1	1	1	-	-	-	-	-
40～44歳	初婚	9	5	-	-	-	-	-	-	2	-	6	2	2	-	-	1	3	-
	再婚	1	5	-	-	1	-	-	1	-	-	-	1	1	1	2	2	2	-
45～49歳	初婚	4	-	-	-	-	-	1	-	-	-	-	-	-	1	-	2	-	-
	再婚	4	5	-	-	-	-	-	-	-	1	1	1	1	-	2	3	1	-
50歳以上	初婚	-	2	-	-	-	-	-	-	-	-	-	-	-	-	-	-	2	-
	再婚	3	17	-	-	-	-	-	-	-	-	-	-	1	-	3	16	-	-
不詳	初婚	-	-	-	-	-	-	-	-	-	-	-	-	-	-	-	-	-	-
	再婚	-	-	-	-	-	-	-	-	-	-	-	-	-	-	-	-	-	-

注：婚姻件数は令和6年に結婚生活に入ったもので、結婚式をあげたとき、又は、同居をはじめたときの年齢

表7-3 婚姻件数、夫の年齢（5歳階級）・妻の年齢（5歳階級）・夫の初婚－再婚・妻の初婚－再婚・区別

大宮区

妻の年齢		夫の年齢																																						
		19歳以下		20～24歳		25～29歳		30～34歳		35～39歳		40～44歳		45～49歳		50歳以上		不詳																						
		初婚	再婚	初婚	再婚	初婚	再婚	初婚	再婚	初婚	再婚	初婚	再婚	初婚	再婚	初婚	再婚	初婚	再婚																					
総数	初婚	364	再婚	37	初婚	18	再婚	2	初婚	102	再婚	8	初婚	71	再婚	10	初婚	13	再婚	6	初婚	11	再婚	3	初婚	4	再婚	8	初婚	3	再婚	7	初婚	4	再婚	3	初婚	21	再婚	-
19歳以下	初婚	-	再婚	-	初婚	-	再婚	-	初婚	-	再婚	1	初婚	-	再婚	-	初婚	-	再婚	-	初婚	-	再婚	-	初婚	-	再婚	-	初婚	-	再婚	-	初婚	-	再婚	-	初婚	-	再婚	-
20～24歳	初婚	27	再婚	1	初婚	12	再婚	11	初婚	2	再婚	-	初婚	2	再婚	-	初婚	2	再婚	6	初婚	-	再婚	-	初婚	-	再婚	-	初婚	-	再婚	1	初婚	-	再婚	-	初婚	-	再婚	-
25～29歳	初婚	173	再婚	12	初婚	5	再婚	2	初婚	44	再婚	2	初婚	11	再婚	6	初婚	-	再婚	-	初婚	-	再婚	-	初婚	-	再婚	-	初婚	-	再婚	2	初婚	-	再婚	-	初婚	-	再婚	-
30～34歳	初婚	103	再婚	11	初婚	-	再婚	-	初婚	50	再婚	5	初婚	32	再婚	2	初婚	3	再婚	3	初婚	1	再婚	1	初婚	-	再婚	-	初婚	-	再婚	1	初婚	-	再婚	-	初婚	-	再婚	-
35～39歳	初婚	41	再婚	5	初婚	-	再婚	-	初婚	5	再婚	-	初婚	24	再婚	2	初婚	4	再婚	2	初婚	2	再婚	5	初婚	1	再婚	1	初婚	1	再婚	1	初婚	1	再婚	2	初婚	1	再婚	1
40～44歳	初婚	16	再婚	3	初婚	1	再婚	2	初婚	1	再婚	-	初婚	2	再婚	-	初婚	1	再婚	1	初婚	1	再婚	4	初婚	1	再婚	1	初婚	1	再婚	1	初婚	1	再婚	3	初婚	1	再婚	2
45～49歳	初婚	3	再婚	1	初婚	-	再婚	-	初婚	-	再婚	-	初婚	-	再婚	-	初婚	1	再婚	1	初婚	1	再婚	1	初婚	1	再婚	1	初婚	1	再婚	1	初婚	1	再婚	1	初婚	1	再婚	2
50歳以上	初婚	1	再婚	3	初婚	-	再婚	-	初婚	-	再婚	-	初婚	-	再婚	-	初婚	-	再婚	-	初婚	-	再婚	-	初婚	-	再婚	-	初婚	-	再婚	1	初婚	1	再婚	1	初婚	3	再婚	15
不詳	初婚	-	再婚	-	初婚	-	再婚	-	初婚	-	再婚	-	初婚	-	再婚	-	初婚	-	再婚	-	初婚	-	再婚	-	初婚	-	再婚	-	初婚	-	再婚	-	初婚	-	再婚	-	初婚	-	再婚	-

注：婚姻件数は令和6年に結婚生活に入ったもので、結婚式をあげたとき、又は、同居をはじめたときの年齢

表7-3 婚姻件数、夫の年齢（5歳階級）・妻の年齢（5歳階級）・夫の初婚－再婚・妻の初婚－再婚・区別

見沼区

妻の年齢		夫の年齢																														
		19歳以下		20～24歳		25～29歳		30～34歳		35～39歳		40～44歳		45～49歳		50歳以上		不詳														
		初婚	再婚	初婚	再婚	初婚	再婚	初婚	再婚	初婚	再婚	初婚	再婚	初婚	再婚	初婚	再婚	初婚	再婚													
総数	初婚	263	再婚	26	初婚	1	再婚	33	初婚	108	再婚	3	初婚	65	再婚	2	初婚	35	再婚	10	初婚	13	再婚	2	初婚	5	再婚	3	初婚	4	再婚	-
	再婚	25	再婚	45	初婚	-	再婚	1	初婚	5	再婚	2	初婚	2	再婚	1	初婚	3	再婚	8	初婚	5	再婚	7	初婚	2	再婚	7	初婚	19	再婚	-
19歳以下	初婚	1	再婚	-	初婚	-	再婚	1	初婚	-	再婚	-	初婚	-	再婚	-	初婚	-	再婚	-	初婚	-	再婚	-	初婚	-	再婚	-	初婚	-	再婚	-
	再婚	-	再婚	-	初婚	-	再婚	-	初婚	-	再婚	-	初婚	-	再婚	-	初婚	-	再婚	-	初婚	-	再婚	-	初婚	-	再婚	-	初婚	-	再婚	-
20～24歳	初婚	43	再婚	1	初婚	1	再婚	24	初婚	15	再婚	1	初婚	2	再婚	-	初婚	1	再婚	-	初婚	-	再婚	-	初婚	-	再婚	-	初婚	-	再婚	-
	再婚	-	再婚	-	初婚	-	再婚	-	初婚	-	再婚	-	初婚	-	再婚	-	初婚	-	再婚	-	初婚	-	再婚	-	初婚	-	再婚	-	初婚	-	再婚	-
25～29歳	初婚	111	再婚	7	初婚	-	再婚	8	初婚	74	再婚	1	初婚	23	再婚	-	初婚	6	再婚	4	初婚	1	再婚	1	初婚	-	再婚	-	初婚	-	再婚	-
	再婚	2	再婚	4	初婚	-	再婚	1	初婚	-	再婚	-	初婚	-	再婚	-	初婚	-	再婚	1	初婚	-	再婚	-	初婚	-	再婚	-	初婚	-	再婚	-
30～34歳	初婚	76	再婚	5	初婚	-	再婚	-	初婚	15	再婚	1	初婚	35	再婚	-	初婚	20	再婚	3	初婚	4	再婚	2	初婚	2	再婚	-	初婚	1	再婚	-
	再婚	4	再婚	7	初婚	-	再婚	-	初婚	3	再婚	-	初婚	1	再婚	-	初婚	-	再婚	4	初婚	-	再婚	-	初婚	2	再婚	-	初婚	1	再婚	-
35～39歳	初婚	20	再婚	6	初婚	-	再婚	-	初婚	3	再婚	-	初婚	4	再婚	2	初婚	6	再婚	3	初婚	5	再婚	2	初婚	2	再婚	-	初婚	1	再婚	-
	再婚	4	再婚	5	初婚	-	再婚	-	初婚	1	再婚	1	初婚	1	再婚	-	初婚	1	再婚	1	初婚	-	再婚	-	初婚	1	再婚	-	初婚	1	再婚	-
40～44歳	初婚	7	再婚	2	初婚	-	再婚	-	初婚	1	再婚	-	初婚	-	再婚	-	初婚	2	再婚	-	初婚	4	再婚	3	初婚	2	再婚	-	初婚	2	再婚	-
	再婚	7	再婚	10	初婚	-	再婚	-	初婚	1	再婚	-	初婚	-	再婚	-	初婚	1	再婚	2	初婚	3	再婚	1	初婚	3	再婚	-	初婚	1	再婚	-
45～49歳	初婚	3	再婚	3	初婚	-	再婚	-	初婚	-	再婚	-	初婚	1	再婚	-	初婚	-	再婚	-	初婚	1	再婚	1	初婚	1	再婚	-	初婚	2	再婚	-
	再婚	3	再婚	2	初婚	-	再婚	-	初婚	-	再婚	-	初婚	-	再婚	-	初婚	1	再婚	1	初婚	1	再婚	1	初婚	1	再婚	-	初婚	1	再婚	-
50歳以上	初婚	2	再婚	2	初婚	-	再婚	-	初婚	-	再婚	-	初婚	-	再婚	-	初婚	-	再婚	-	初婚	-	再婚	-	初婚	1	再婚	-	初婚	1	再婚	-
	再婚	5	再婚	17	初婚	-	再婚	-	初婚	-	再婚	-	初婚	-	再婚	-	初婚	-	再婚	-	初婚	-	再婚	-	初婚	2	再婚	5	初婚	15	再婚	-
不詳	初婚	-	再婚	-	初婚	-	再婚	-	初婚	-	再婚	-	初婚	-	再婚	-	初婚	-	再婚	-	初婚	-	再婚	-	初婚	-	再婚	-	初婚	-	再婚	-
	再婚	-	再婚	-	初婚	-	再婚	-	初婚	-	再婚	-	初婚	-	再婚	-	初婚	-	再婚	-	初婚	-	再婚	-	初婚	-	再婚	-	初婚	-	再婚	-

注：婚姻件数は令和6年に結婚生活に入ったもので、結婚式をあげたとき、又は、同居をはじめたときの年齢

表7-3 婚姻件数、夫の年齢（5歳階級）・妻の年齢（5歳階級）・夫の初婚－再婚・妻の初婚－再婚・区別

中央区

妻の年齢	夫の年齢																	
	19歳以下		20～24歳		25～29歳		30～34歳		35～39歳		40～44歳		45～49歳		50歳以上		不詳	
	初婚	再婚	初婚	再婚	初婚	再婚	初婚	再婚	初婚	再婚	初婚	再婚	初婚	再婚	初婚	再婚	初婚	再婚
総数	261	16	-	14	-	111	2	75	-	36	4	16	3	3	6	4	-	-
初婚	9	20	-	-	1	-	4	1	1	2	5	1	2	1	10	-	-	-
再婚	-	-	-	-	-	-	-	-	-	-	-	-	-	-	-	-	-	-
19歳以下	1	-	-	1	-	-	-	-	-	-	-	-	-	-	-	-	-	-
再婚	-	-	-	-	-	-	-	-	-	-	-	-	-	-	-	-	-	-
20～24歳	25	-	-	10	-	11	-	3	-	1	-	-	-	-	-	-	-	-
初婚	-	-	-	-	-	-	-	-	-	-	-	-	-	-	-	-	-	-
再婚	-	-	-	-	-	-	-	-	-	-	-	-	-	-	-	-	-	-
25～29歳	138	5	-	3	-	93	1	34	-	6	1	2	1	-	1	-	-	-
初婚	1	-	-	-	-	-	-	1	-	-	-	-	-	-	-	-	-	-
再婚	-	-	-	-	-	-	-	-	-	-	-	-	-	-	-	-	-	-
30～34歳	58	3	-	-	-	7	1	31	-	18	1	1	-	-	1	-	-	-
初婚	3	2	-	-	-	-	-	3	1	-	-	-	-	-	-	-	-	-
再婚	-	-	-	-	-	-	-	-	-	-	-	-	-	-	-	-	-	-
35～39歳	24	3	-	-	-	-	-	7	-	9	2	8	-	-	-	1	-	-
初婚	3	4	-	-	-	1	-	-	-	1	1	1	-	-	-	-	-	-
再婚	-	-	-	-	-	-	-	-	-	-	-	-	-	-	-	-	-	-
40～44歳	8	3	-	-	-	-	-	-	-	2	-	4	2	2	1	-	-	-
初婚	-	3	-	-	-	-	-	-	-	-	-	-	2	3	-	-	-	-
再婚	-	-	-	-	-	-	-	-	-	-	-	-	-	-	-	-	-	-
45～49歳	4	-	-	-	-	-	-	-	-	-	-	1	-	-	2	-	-	-
初婚	1	1	-	-	-	-	-	-	-	-	-	-	-	-	-	-	-	-
再婚	-	-	-	-	-	-	-	-	-	-	-	-	-	-	-	-	-	-
50歳以上	3	2	-	-	-	-	-	-	-	-	-	-	-	-	-	2	-	-
初婚	1	10	-	-	-	-	-	-	-	-	-	-	-	-	1	2	-	-
再婚	-	-	-	-	-	-	-	-	-	-	-	-	-	-	1	9	-	-
不詳	-	-	-	-	-	-	-	-	-	-	-	-	-	-	-	-	-	-
初婚	-	-	-	-	-	-	-	-	-	-	-	-	-	-	-	-	-	-
再婚	-	-	-	-	-	-	-	-	-	-	-	-	-	-	-	-	-	-

注：婚姻件数は令和6年に結婚生活に入ったもので、結婚式をあげたとき、又は、同居をはじめたときの年齢

表7-3 婚姻件数、夫の年齢（5歳階級）・妻の年齢（5歳階級）・夫の初婚－再婚・妻の初婚－再婚・区別

桜区

妻の年齢	夫の年齢																		
	19歳以下		20～24歳		25～29歳		30～34歳		35～39歳		40～44歳		45～49歳		50歳以上		不詳		
	初婚	再婚	初婚	再婚	初婚	再婚	初婚	再婚	初婚	再婚	初婚	再婚	初婚	再婚	初婚	再婚	初婚	再婚	
総数	156	26	1	14	1	63	4	40	6	25	7	11	2	4	1	2	4	1	2
初婚	16	26	-	2	-	3	-	2	4	4	1	3	7	4	1	4	1	1	10
再婚	-	-	-	-	-	-	-	-	-	-	-	-	-	-	-	-	-	-	-
19歳以下	2	-	1	-	-	-	-	-	-	1	-	-	-	-	-	-	-	-	-
再婚	-	-	-	-	-	-	-	-	-	-	-	-	-	-	-	-	-	-	-
20～24歳	25	5	-	9	1	10	2	6	1	-	-	-	-	-	-	-	-	-	1
初婚	-	-	-	-	-	-	-	-	-	-	-	-	-	-	-	-	-	-	-
再婚	-	-	-	-	-	-	-	-	-	-	-	-	-	-	-	-	-	-	-
25～29歳	75	8	-	5	-	48	2	17	2	5	2	-	-	-	1	-	-	-	1
初婚	2	3	-	1	-	1	-	-	3	-	-	-	-	-	-	-	-	-	-
再婚	-	-	-	-	-	-	-	-	-	-	-	-	-	-	-	-	-	-	-
30～34歳	32	4	-	-	-	5	-	16	1	8	2	3	1	-	-	-	-	-	-
初婚	4	2	-	-	-	2	-	1	1	1	-	-	-	-	1	-	-	-	-
再婚	-	-	-	-	-	-	-	-	-	-	-	-	-	-	-	-	-	-	-
35～39歳	15	6	-	-	-	-	-	-	2	10	3	5	-	1	-	-	-	-	-
初婚	6	6	-	1	-	-	-	1	-	3	1	-	4	1	-	-	-	-	-
再婚	-	-	-	-	-	-	-	-	-	-	-	-	-	-	-	-	-	-	-
40～44歳	5	2	-	-	-	-	-	1	-	1	-	2	1	1	-	1	1	-	-
初婚	2	4	-	-	-	-	-	-	-	-	-	2	2	1	-	1	1	-	-
再婚	-	-	-	-	-	-	-	-	-	-	-	-	-	-	-	-	-	-	-
45～49歳	2	1	-	-	-	-	-	-	-	-	-	1	-	-	-	1	1	-	-
初婚	-	1	-	-	-	-	-	-	-	-	-	-	-	-	-	-	-	-	-
再婚	-	-	-	-	-	-	-	-	-	-	-	-	-	-	-	-	-	-	-
50歳以上	-	-	-	-	-	-	-	-	-	-	-	-	-	-	-	-	-	-	-
初婚	2	10	-	-	-	-	-	-	-	-	-	1	1	-	-	1	1	-	9
再婚	-	-	-	-	-	-	-	-	-	-	-	-	-	-	-	-	-	-	-
不詳	-	-	-	-	-	-	-	-	-	-	-	-	-	-	-	-	-	-	-
初婚	-	-	-	-	-	-	-	-	-	-	-	-	-	-	-	-	-	-	-
再婚	-	-	-	-	-	-	-	-	-	-	-	-	-	-	-	-	-	-	-

注：婚姻件数は令和6年に結婚生活に入ったもので、結婚式をあげたとき、又は、同居をはじめたときの年齢

表7-3 婚姻件数、夫の年齢（5歳階級）・妻の年齢（5歳階級）・夫の初婚－再婚・妻の初婚－再婚・区別

浦和区

妻の年齢	夫の年齢																		
	19歳以下		20～24歳		25～29歳		30～34歳		35～39歳		40～44歳		45～49歳		50歳以上		不詳		
	初婚	再婚	初婚	再婚	初婚	再婚	初婚	再婚	初婚	再婚	初婚	再婚	初婚	再婚	初婚	再婚	初婚	再婚	
総数	429	36	1	22	4	188	4	132	8	54	5	22	10	4	3	6	6	6	-
初婚	18	26	-	-	1	2	5	3	3	3	2	4	5	1	4	3	11	-	-
再婚	-	-	-	-	-	-	-	-	-	-	-	-	-	-	-	-	-	-	-
19歳以下	1	-	1	-	-	-	-	-	-	-	-	-	-	-	-	-	-	-	-
初婚	-	-	-	-	-	-	-	-	-	-	-	-	-	-	-	-	-	-	-
再婚	-	-	-	-	-	-	-	-	-	-	-	-	-	-	-	-	-	-	-
20～24歳	35	1	-	10	-	24	-	1	-	-	1	-	-	-	-	-	-	-	-
初婚	-	-	-	-	-	-	-	-	-	-	-	-	-	-	-	-	-	-	-
再婚	-	-	-	-	-	-	-	-	-	-	-	-	-	-	-	-	-	-	-
25～29歳	230	10	-	11	3	147	3	59	3	12	2	1	1	-	1	-	-	-	-
初婚	1	1	-	-	1	1	1	-	-	-	-	-	-	-	-	-	-	-	-
再婚	-	-	-	-	-	-	-	-	-	-	-	-	-	-	-	-	-	-	-
30～34歳	108	9	-	-	1	16	1	65	3	22	1	3	4	1	-	1	-	-	-
初婚	6	3	-	-	-	1	-	4	3	1	-	-	-	-	-	-	-	-	-
再婚	-	-	-	-	-	-	-	-	-	-	-	-	-	-	-	-	-	-	-
35～39歳	36	9	-	1	-	1	-	6	2	17	1	11	4	-	1	-	1	-	-
初婚	4	4	-	-	-	-	-	-	-	2	2	2	1	-	-	-	1	-	-
再婚	-	-	-	-	-	-	-	-	-	-	-	-	-	-	-	-	-	-	-
40～44歳	16	5	-	-	-	-	-	1	-	3	-	7	1	3	1	2	3	-	-
初婚	4	5	-	-	-	-	-	1	-	-	-	2	2	1	2	1	1	-	-
再婚	-	-	-	-	-	-	-	-	-	-	-	-	-	-	-	-	-	-	-
45～49歳	1	1	-	-	-	-	-	-	-	-	-	-	-	-	-	-	1	-	-
初婚	-	3	-	-	-	-	-	-	-	-	-	-	2	-	-	1	-	-	-
再婚	-	-	-	-	-	-	-	-	-	-	-	-	-	-	-	-	-	-	-
50歳以上	2	1	-	-	-	-	-	-	-	-	-	-	-	-	-	2	1	-	-
初婚	3	10	-	-	-	-	-	-	-	-	-	-	-	-	-	3	9	-	-
再婚	-	-	-	-	-	-	-	-	-	-	-	-	-	-	-	-	-	-	-
不詳	-	-	-	-	-	-	-	-	-	-	-	-	-	-	-	-	-	-	-
初婚	-	-	-	-	-	-	-	-	-	-	-	-	-	-	-	-	-	-	-
再婚	-	-	-	-	-	-	-	-	-	-	-	-	-	-	-	-	-	-	-

注：婚姻件数は令和6年に結婚生活に入ったもので、結婚式をあげたとき、又は、同居をはじめたときの年齢

表7-3 婚姻件数、夫の年齢（5歳階級）・妻の年齢（5歳階級）・夫の初婚－再婚・妻の初婚－再婚・区別

南 区

妻の年齢		夫の年齢																		
		19歳以下		20～24歳		25～29歳		30～34歳		35～39歳		40～44歳		45～49歳		50歳以上		不詳		
		初婚	再婚	初婚	再婚	初婚	再婚	初婚	再婚	初婚	再婚	初婚	再婚	初婚	再婚	初婚	再婚	初婚	再婚	
総 数	初婚	440	再婚	28	-	34	1	185	2	123	6	69	3	19	8	9	1	7	-	
	再婚	27	30	-	-	-	1	4	-	5	1	9	3	4	2	2	4	3	19	-
19歳以下	初婚	-	-	-	-	-	-	-	-	-	-	-	-	-	-	-	-	-	-	-
	再婚	-	-	-	-	-	-	-	-	-	-	-	-	-	-	-	-	-	-	-
20～24歳	初婚	43	6	-	27	1	12	-	3	-	-	1	1	-	2	-	-	-	-	-
	再婚	-	-	-	-	-	-	-	-	-	-	-	-	-	-	-	-	-	-	-
25～29歳	初婚	215	4	-	7	-	148	-	46	1	13	1	1	-	1	1	-	1	-	-
	再婚	3	2	-	-	1	2	-	1	-	-	1	1	-	-	-	-	-	-	-
30～34歳	初婚	120	8	-	-	-	22	-	64	5	30	-	3	3	3	1	-	-	-	-
	再婚	11	3	-	-	-	2	-	2	1	4	1	2	-	-	-	1	-	-	-
35～39歳	初婚	49	3	-	-	-	2	-	9	-	24	1	12	1	1	2	-	1	-	-
	再婚	7	2	-	-	-	-	-	1	-	4	-	2	-	-	-	1	-	-	-
40～44歳	初婚	9	1	-	-	-	1	-	1	-	-	-	4	1	1	3	-	-	-	-
	再婚	2	5	-	-	-	-	-	1	-	1	1	-	-	2	-	1	-	-	-
45～49歳	初婚	3	3	-	-	-	-	-	-	-	-	1	-	-	-	2	1	-	-	-
	再婚	2	3	-	-	-	-	-	-	-	-	-	-	-	-	2	-	-	-	-
50歳以上	初婚	1	3	-	-	-	-	-	-	-	-	-	-	-	-	-	-	1	3	-
	再婚	2	15	-	-	-	-	-	-	-	-	-	-	-	-	-	1	2	14	-
不詳	初婚	-	-	-	-	-	-	-	-	-	-	-	-	-	-	-	-	-	-	-
	再婚	-	-	-	-	-	-	-	-	-	-	-	-	-	-	-	-	-	-	-

注：婚姻件数は令和6年に結婚生活に入ったもので、結婚式をあげたとき、又は、同居をはじめたときの年齢

表7-3 婚姻件数、夫の年齢（5歳階級）・妻の年齢（5歳階級）・夫の初婚－再婚・妻の初婚－再婚・区別

緑 区

妻の年齢	夫の年齢																	
	19歳以下		20～24歳		25～29歳		30～34歳		35～39歳		40～44歳		45～49歳		50歳以上		不詳	
	初婚	再婚	初婚	再婚	初婚	再婚	初婚	再婚	初婚	再婚	初婚	再婚	初婚	再婚	初婚	再婚	初婚	再婚
総 数	239	14	-	27	-	108	2	57	3	31	2	7	2	1	2	4	-	-
初婚	27	24	-	4	-	4	1	9	4	5	5	1	4	2	4	8	-	-
再婚	-	-	-	-	-	-	-	-	-	-	-	-	-	-	-	-	-	-
19歳以下	1	-	-	-	-	-	-	1	-	-	-	-	-	-	-	-	-	-
再婚	-	-	-	-	-	-	-	-	-	-	-	-	-	-	-	-	-	-
20～24歳	36	-	20	-	15	-	1	1	-	-	-	-	-	-	-	-	-	-
初婚	1	2	1	-	-	-	-	-	-	-	1	-	-	-	-	-	-	-
再婚	-	-	-	-	-	-	-	-	-	-	-	-	-	-	-	-	-	-
25～29歳	117	4	-	7	-	81	1	24	2	5	-	-	1	-	-	-	-	-
初婚	2	4	-	-	2	-	-	-	3	-	-	1	1	-	-	-	-	-
再婚	-	-	-	-	-	-	-	-	-	-	-	-	-	-	-	-	-	-
30～34歳	55	4	-	-	12	1	1	29	1	10	1	1	1	-	1	-	-	-
初婚	12	5	-	2	1	1	7	1	2	2	3	-	1	-	-	-	-	-
再婚	-	-	-	-	-	-	-	-	-	-	-	-	-	-	-	-	-	-
35～39歳	21	4	-	-	-	-	-	2	-	15	1	2	-	1	-	2	-	-
初婚	4	1	-	1	-	1	-	-	-	2	1	-	-	1	-	-	-	-
再婚	-	-	-	-	-	-	-	-	-	-	-	-	-	-	-	-	-	-
40～44歳	7	1	-	-	-	-	-	-	-	1	-	3	-	-	1	-	-	-
初婚	3	1	-	-	-	-	-	2	-	-	-	1	-	-	-	-	-	-
再婚	-	-	-	-	-	-	-	-	-	-	-	-	-	-	-	-	-	-
45～49歳	2	1	-	-	-	-	-	-	-	-	-	1	-	-	1	-	-	-
初婚	1	3	-	-	-	-	-	-	-	1	1	-	-	-	-	-	-	-
再婚	-	-	-	-	-	-	-	-	-	-	-	-	-	-	-	-	-	-
50歳以上	-	8	-	-	-	-	-	-	-	-	-	-	1	-	-	4	-	-
初婚	4	-	-	-	-	-	-	-	-	-	-	-	1	-	-	-	-	-
再婚	-	-	-	-	-	-	-	-	-	-	-	-	-	-	-	-	-	-
不詳	-	-	-	-	-	-	-	-	-	-	-	-	-	-	-	-	-	-
初婚	-	-	-	-	-	-	-	-	-	-	-	-	-	-	-	-	-	-
再婚	-	-	-	-	-	-	-	-	-	-	-	-	-	-	-	-	-	-

注：婚姻件数は令和6年に結婚生活に入ったもので、結婚式をあげたとき、又は、同居をはじめたときの年齢

表7-3 婚姻件数、夫の年齢（5歳階級）・妻の年齢（5歳階級）・夫の初婚－再婚・妻の初婚－再婚・区別

岩槻区

妻の年齢	夫の年齢																		
	19歳以下		20～24歳		25～29歳		30～34歳		35～39歳		40～44歳		45～49歳		50歳以上		不詳		
	初婚	再婚	初婚	再婚	初婚	再婚	初婚	再婚	初婚	再婚	初婚	再婚	初婚	再婚	初婚	再婚	初婚	再婚	
総数	125	17	-	21	-	41	3	31	2	17	4	7	2	4	3	2	4	3	-
初婚	25	33	-	1	-	4	-	8	5	2	7	2	3	6	5	12	-	-	-
再婚	-	-	-	-	-	-	-	-	-	-	-	-	-	-	-	-	-	-	-
19歳以下	2	-	1	1	-	-	-	-	-	-	-	-	-	-	-	-	-	-	-
再婚	-	-	-	-	-	-	-	-	-	-	-	-	-	-	-	-	-	-	-
20～24歳	28	1	-	16	-	9	1	2	-	1	-	-	-	-	-	-	-	-	-
再婚	-	1	-	-	-	-	-	-	-	-	1	-	-	-	-	-	-	-	-
25～29歳	49	2	-	3	-	27	1	16	1	1	-	1	-	-	-	-	1	-	-
再婚	6	-	-	1	-	3	-	1	-	-	-	-	-	-	-	-	-	-	-
30～34歳	24	4	-	1	-	4	1	13	1	5	-	1	-	-	-	2	-	-	-
再婚	7	4	-	-	-	1	-	5	2	-	-	1	-	-	-	-	-	-	-
35～39歳	14	6	-	-	-	1	-	-	-	8	3	3	1	2	-	2	2	-	-
再婚	4	8	-	-	-	-	-	1	2	2	2	1	1	3	-	1	3	-	-
40～44歳	6	-	-	-	-	-	-	-	-	2	-	2	-	-	-	1	1	1	-
再婚	2	5	-	-	-	-	-	1	1	-	1	-	2	-	1	1	1	-	-
45～49歳	2	4	-	-	-	-	-	-	-	-	1	-	1	-	1	1	1	2	-
再婚	3	3	-	-	-	-	-	-	-	-	1	-	-	1	1	1	1	1	-
50歳以上	-	-	-	-	-	-	-	-	-	-	-	-	-	-	-	-	-	-	-
再婚	3	12	-	-	-	-	-	-	-	-	-	-	-	-	-	1	3	11	-
不詳	-	-	-	-	-	-	-	-	-	-	-	-	-	-	-	-	-	-	-
再婚	-	-	-	-	-	-	-	-	-	-	-	-	-	-	-	-	-	-	-

注：婚姻件数は令和6年に結婚生活に入ったもので、結婚式をあげたとき、又は、同居をはじめたときの年齢

## 第8節 離婚統計

表8-1 離婚件数、届出月・区別

	総数	1月	2月	3月	4月	5月	6月	7月	8月	9月	10月	11月	12月
さいたま市	1,748	143	134	171	137	144	139	135	134	135	174	126	176
西 区	135	10	3	19	12	9	13	8	6	16	14	8	17
北 区	200	17	18	16	23	16	11	16	13	12	22	10	26
大宮区	161	14	13	16	13	10	11	11	14	16	13	12	18
見沼区	246	25	17	24	18	22	17	26	21	24	22	9	21
中央区	140	7	10	12	12	10	15	14	9	7	16	15	13
桜 区	131	10	8	17	10	15	10	9	13	13	13	5	8
浦和区	183	13	18	16	10	12	13	12	18	10	23	16	22
南 区	234	16	17	23	19	26	15	21	13	16	22	24	22
緑 区	180	17	17	16	8	11	17	11	20	10	17	20	16
岩槻区	138	14	13	12	12	13	17	7	7	11	12	7	13

注：本表の表頭に掲げた月は離婚の月であって、協議離婚については届出月、調停・審判・和解・請求の認諾・判決離婚については、成立または確定の月である。

表8-2 離婚件数、夫の年齢（5歳階級）・妻の年齢（5歳階級）・区別

さいたま市

妻の年齢	夫の年齢											
	総数	19歳以下	20～24歳	25～29歳	30～34歳	35～39歳	40～44歳	45～49歳	50～54歳	55～59歳	60歳以上	不詳
総数	1,748	1	43	193	294	234	257	224	179	153	170	-
19歳以下	3	-	2	-	-	1	-	-	-	-	-	-
20～24歳	65	-	29	23	11	1	1	-	-	-	-	-
25～29歳	254	-	12	132	71	18	18	2	1	-	-	-
30～34歳	321	1	-	30	170	79	26	7	4	3	1	-
35～39歳	245	-	-	5	32	102	74	23	7	1	1	-
40～44歳	233	-	-	2	6	27	101	70	18	7	2	-
45～49歳	222	-	-	-	4	5	30	93	54	28	8	-
50～54歳	184	-	-	1	-	1	4	22	78	63	15	-
55～59歳	106	-	-	-	-	-	2	6	12	47	39	-
60歳以上	115	-	-	-	-	-	1	1	5	4	104	-
不詳	-	-	-	-	-	-	-	-	-	-	-	-

注：年齢は別居時年齢

西区

妻の年齢	夫の年齢											
	総数	19歳以下	20～24歳	25～29歳	30～34歳	35～39歳	40～44歳	45～49歳	50～54歳	55～59歳	60歳以上	不詳
総数	135	-	4	23	25	14	19	12	12	12	14	-
19歳以下	-	-	-	-	-	-	-	-	-	-	-	-
20～24歳	8	-	3	4	1	-	-	-	-	-	-	-
25～29歳	26	-	1	14	7	1	3	-	-	-	-	-
30～34歳	23	-	-	4	11	4	2	-	1	1	-	-
35～39歳	17	-	-	-	3	7	6	-	-	-	1	-
40～44歳	12	-	-	1	2	2	2	5	-	-	-	-
45～49歳	17	-	-	-	1	-	5	5	3	2	1	-
50～54歳	15	-	-	-	-	-	-	1	8	3	3	-
55～59歳	8	-	-	-	-	-	1	-	-	6	1	-
60歳以上	9	-	-	-	-	-	-	1	-	-	8	-
不詳	-	-	-	-	-	-	-	-	-	-	-	-

注：年齢は別居時年齢

北区

妻の年齢	夫の年齢											
	総数	19歳以下	20～24歳	25～29歳	30～34歳	35～39歳	40～44歳	45～49歳	50～54歳	55～59歳	60歳以上	不詳
総数	200	1	6	19	24	30	24	31	28	19	18	-
19歳以下	-	-	-	-	-	-	-	-	-	-	-	-
20～24歳	9	-	5	3	1	-	-	-	-	-	-	-
25～29歳	25	-	1	13	6	2	3	-	-	-	-	-
30～34歳	31	1	-	1	14	8	2	1	2	1	1	-
35～39歳	27	-	-	2	2	14	4	3	1	1	-	-
40～44歳	34	-	-	-	1	4	11	13	4	1	-	-
45～49歳	25	-	-	-	-	1	3	11	5	4	1	-
50～54歳	26	-	-	-	-	1	-	3	13	9	-	-
55～59歳	7	-	-	-	-	-	-	-	2	3	2	-
60歳以上	16	-	-	-	-	-	1	-	1	-	14	-
不詳	-	-	-	-	-	-	-	-	-	-	-	-

注：年齢は別居時年齢

表8-2 離婚件数、夫の年齢（5歳階級）・妻の年齢（5歳階級）・区別

大宮区

妻の年齢	夫の年齢											
	総数	19歳以下	20～24歳	25～29歳	30～34歳	35～39歳	40～44歳	45～49歳	50～54歳	55～59歳	60歳以上	不詳
総数	161	-	5	14	28	24	31	16	14	15	14	-
19歳以下	1	-	1	-	-	-	-	-	-	-	-	-
20～24歳	3	-	2	1	-	-	-	-	-	-	-	-
25～29歳	21	-	2	11	2	3	2	-	1	-	-	-
30～34歳	32	-	-	-	19	10	3	-	-	-	-	-
35～39歳	28	-	-	1	7	9	7	2	2	-	-	-
40～44歳	24	-	-	-	-	2	17	4	1	-	-	-
45～49歳	17	-	-	-	-	-	2	7	5	2	1	-
50～54歳	12	-	-	1	-	-	-	1	3	6	1	-
55～59歳	14	-	-	-	-	-	-	2	2	6	4	-
60歳以上	9	-	-	-	-	-	-	-	-	1	8	-
不詳	-	-	-	-	-	-	-	-	-	-	-	-

注：年齢は別居時年齢

見沼区

妻の年齢	夫の年齢											
	総数	19歳以下	20～24歳	25～29歳	30～34歳	35～39歳	40～44歳	45～49歳	50～54歳	55～59歳	60歳以上	不詳
総数	246	-	7	30	42	34	30	38	26	17	22	-
19歳以下	-	-	-	-	-	-	-	-	-	-	-	-
20～24歳	11	-	5	4	1	-	1	-	-	-	-	-
25～29歳	40	-	2	21	13	1	1	2	-	-	-	-
30～34歳	44	-	-	4	25	12	1	1	1	-	-	-
35～39歳	36	-	-	1	2	16	11	4	2	-	-	-
40～44歳	38	-	-	-	-	5	14	14	3	2	-	-
45～49歳	23	-	-	-	1	-	2	10	5	5	-	-
50～54歳	26	-	-	-	-	-	-	7	11	5	3	-
55～59歳	16	-	-	-	-	-	-	-	4	4	8	-
60歳以上	12	-	-	-	-	-	-	-	-	1	11	-
不詳	-	-	-	-	-	-	-	-	-	-	-	-

注：年齢は別居時年齢

中央区

妻の年齢	夫の年齢											
	総数	19歳以下	20～24歳	25～29歳	30～34歳	35～39歳	40～44歳	45～49歳	50～54歳	55～59歳	60歳以上	不詳
総数	140	-	1	18	25	17	20	17	13	15	14	-
19歳以下	-	-	-	-	-	-	-	-	-	-	-	-
20～24歳	4	-	1	1	2	-	-	-	-	-	-	-
25～29歳	21	-	-	15	6	-	-	-	-	-	-	-
30～34歳	27	-	-	2	15	6	3	1	-	-	-	-
35～39歳	15	-	-	-	2	9	4	-	-	-	-	-
40～44歳	22	-	-	-	-	2	11	4	3	1	1	-
45～49歳	17	-	-	-	-	-	2	9	3	1	2	-
50～54歳	15	-	-	-	-	-	-	3	5	6	1	-
55～59歳	8	-	-	-	-	-	-	-	1	6	1	-
60歳以上	11	-	-	-	-	-	-	-	1	1	9	-
不詳	-	-	-	-	-	-	-	-	-	-	-	-

注：年齢は別居時年齢

表8-2 離婚件数、夫の年齢（5歳階級）・妻の年齢（5歳階級）・区別

桜区

妻の年齢	夫の年齢											
	総数	19歳以下	20～24歳	25～29歳	30～34歳	35～39歳	40～44歳	45～49歳	50～54歳	55～59歳	60歳以上	不詳
総数	131	-	3	15	17	18	21	22	15	10	10	-
19歳以下	1	-	-	-	-	1	-	-	-	-	-	-
20～24歳	6	-	1	3	2	-	-	-	-	-	-	-
25～29歳	14	-	2	7	3	1	1	-	-	-	-	-
30～34歳	23	-	-	5	9	6	2	-	-	1	-	-
35～39歳	21	-	-	-	3	6	10	2	-	-	-	-
40～44歳	16	-	-	-	-	2	6	7	1	-	-	-
45～49歳	25	-	-	-	-	2	2	10	5	5	1	-
50～54歳	15	-	-	-	-	-	-	2	9	4	-	-
55～59歳	3	-	-	-	-	-	-	1	-	-	2	-
60歳以上	7	-	-	-	-	-	-	-	-	-	7	-
不詳	-	-	-	-	-	-	-	-	-	-	-	-

注：年齢は別居時年齢

浦和区

妻の年齢	夫の年齢											
	総数	19歳以下	20～24歳	25～29歳	30～34歳	35～39歳	40～44歳	45～49歳	50～54歳	55～59歳	60歳以上	不詳
総数	183	-	3	13	34	33	29	18	12	17	24	-
19歳以下	1	-	1	-	-	-	-	-	-	-	-	-
20～24歳	2	-	1	-	1	-	-	-	-	-	-	-
25～29歳	21	-	1	10	5	3	2	-	-	-	-	-
30～34歳	41	-	-	3	23	11	2	2	-	-	-	-
35～39歳	34	-	-	-	5	17	10	2	-	-	-	-
40～44歳	19	-	-	-	-	2	10	5	2	-	-	-
45～49歳	19	-	-	-	-	-	4	6	4	3	2	-
50～54歳	16	-	-	-	-	-	1	1	5	7	2	-
55～59歳	13	-	-	-	-	-	-	2	-	6	5	-
60歳以上	17	-	-	-	-	-	-	-	1	1	15	-
不詳	-	-	-	-	-	-	-	-	-	-	-	-

注：年齢は別居時年齢

南区

妻の年齢	夫の年齢											
	総数	19歳以下	20～24歳	25～29歳	30～34歳	35～39歳	40～44歳	45～49歳	50～54歳	55～59歳	60歳以上	不詳
総数	234	-	6	26	48	25	37	31	25	16	20	-
19歳以下	-	-	-	-	-	-	-	-	-	-	-	-
20～24歳	7	-	4	2	1	-	-	-	-	-	-	-
25～29歳	34	-	2	17	13	2	-	-	-	-	-	-
30～34歳	56	-	-	7	30	11	7	1	-	-	-	-
35～39歳	32	-	-	-	3	11	12	4	2	-	-	-
40～44歳	22	-	-	-	-	1	13	6	1	-	1	-
45～49歳	37	-	-	-	1	-	5	17	12	2	-	-
50～54歳	18	-	-	-	-	-	-	2	8	7	1	-
55～59歳	15	-	-	-	-	-	-	1	2	7	5	-
60歳以上	13	-	-	-	-	-	-	-	-	-	13	-
不詳	-	-	-	-	-	-	-	-	-	-	-	-

注：年齢は別居時年齢

表8-2 離婚件数、夫の年齢（5歳階級）・妻の年齢（5歳階級）・区別

緑区

妻の年齢	夫の年齢											
	総数	19歳以下	20～24歳	25～29歳	30～34歳	35～39歳	40～44歳	45～49歳	50～54歳	55～59歳	60歳以上	不詳
総数	180	-	5	21	29	25	22	23	23	15	17	-
19歳以下	-	-	-	-	-	-	-	-	-	-	-	-
20～24歳	8	-	5	2	1	-	-	-	-	-	-	-
25～29歳	28	-	-	15	8	2	3	-	-	-	-	-
30～34歳	24	-	-	2	15	4	3	-	-	-	-	-
35～39歳	22	-	-	1	3	12	3	3	-	-	-	-
40～44歳	31	-	-	1	2	5	11	9	3	-	-	-
45～49歳	22	-	-	-	-	2	1	9	8	2	-	-
50～54歳	26	-	-	-	-	-	1	2	11	10	2	-
55～59歳	9	-	-	-	-	-	-	-	-	3	6	-
60歳以上	10	-	-	-	-	-	-	-	1	-	9	-
不詳	-	-	-	-	-	-	-	-	-	-	-	-

注：年齢は別居時年齢

岩槻区

妻の年齢	夫の年齢											
	総数	19歳以下	20～24歳	25～29歳	30～34歳	35～39歳	40～44歳	45～49歳	50～54歳	55～59歳	60歳以上	不詳
総数	138	-	3	14	22	14	24	16	11	17	17	-
19歳以下	-	-	-	-	-	-	-	-	-	-	-	-
20～24歳	7	-	2	3	1	1	-	-	-	-	-	-
25～29歳	24	-	1	9	8	3	3	-	-	-	-	-
30～34歳	20	-	-	2	9	7	1	1	-	-	-	-
35～39歳	13	-	-	-	2	1	7	3	-	-	-	-
40～44歳	15	-	-	-	1	2	6	3	-	3	-	-
45～49歳	20	-	-	-	1	-	4	9	4	2	-	-
50～54歳	15	-	-	-	-	-	2	-	5	6	2	-
55～59歳	13	-	-	-	-	-	1	-	1	6	5	-
60歳以上	11	-	-	-	-	-	-	-	1	-	10	-
不詳	-	-	-	-	-	-	-	-	-	-	-	-

注：年齢は別居時年齢

表8-3 離婚件数、種類・同居期間・区別

さいたま市

	総数	同居期間									
		1年未満	1～2年	2～3年	3～4年	4～5年	5～10年	10～15年	15～20年	20年以上	不詳
総数 数	1,748	80	115	102	112	100	360	202	165	397	115
割合	100.0	4.6	6.6	5.8	6.4	5.7	20.6	11.6	9.4	22.7	6.6
協議 数	1,531	71	97	92	102	88	319	180	133	352	97
割合	100.0	4.6	6.3	6.0	6.7	5.7	20.8	11.8	8.7	23.0	6.3
調停 数	123	8	7	3	5	6	22	14	19	27	12
割合	100.0	6.5	5.7	2.4	4.1	4.9	17.9	11.4	15.4	22.0	9.8
審判 数	35	1	4	3	1	4	6	4	3	7	2
割合	100.0	2.9	11.4	8.6	2.9	11.4	17.1	11.4	8.6	20.0	5.7
和解 数	33	-	2	2	2	-	10	3	7	7	-
割合	100.0	-	6.1	6.1	6.1	-	30.3	9.1	21.2	21.2	-
請求 認諾 数	-	-	-	-	-	-	-	-	-	-	-
割合	-	-	-	-	-	-	-	-	-	-	-
判決 数	26	-	5	2	2	2	3	1	3	4	4
割合	100.0	-	19.2	7.7	7.7	7.7	11.5	3.8	11.5	15.4	15.4

西 区

	総数	同居期間									
		1年未満	1～2年	2～3年	3～4年	4～5年	5～10年	10～15年	15～20年	20年以上	不詳
総数 数	135	3	18	6	13	10	25	10	14	31	5
割合	100.0	2.2	13.3	4.4	9.6	7.4	18.5	7.4	10.4	23.0	3.7
協議 数	120	3	13	6	12	8	23	10	11	29	5
割合	100.0	2.5	10.8	5.0	10.0	6.7	19.2	8.3	9.2	24.2	4.2
調停 数	10	-	2	-	1	1	2	-	2	2	-
割合	100.0	-	20.0	-	10.0	10.0	20.0	-	20.0	20.0	-
審判 数	3	-	2	-	-	1	-	-	-	-	-
割合	100.0	-	66.7	-	-	33.3	-	-	-	-	-
和解 数	1	-	-	-	-	-	-	-	1	-	-
割合	100.0	-	-	-	-	-	-	-	100.0	-	-
請求 認諾 数	-	-	-	-	-	-	-	-	-	-	-
割合	-	-	-	-	-	-	-	-	-	-	-
判決 数	1	-	1	-	-	-	-	-	-	-	-
割合	100.0	-	100.0	-	-	-	-	-	-	-	-

表8-3 離婚件数、種類・同居期間・区別

## 北 区

	総数	同居期間									
		1年未満	1～2年	2～3年	3～4年	4～5年	5～10年	10～15年	15～20年	20年以上	不詳
総数 数	200	5	15	14	9	19	35	21	15	55	12
割合	100.0	2.5	7.5	7.0	4.5	9.5	17.5	10.5	7.5	27.5	6.0
協議 数	179	4	14	14	7	16	31	20	12	51	10
割合	100.0	2.2	7.8	7.8	3.9	8.9	17.3	11.2	6.7	28.5	5.6
調停 数	8	1	-	-	1	2	-	1	1	1	1
割合	100.0	12.5	-	-	12.5	25.0	-	12.5	12.5	12.5	12.5
審判 数	5	-	-	-	-	-	3	-	1	1	-
割合	100.0	-	-	-	-	-	60.0	-	20.0	20.0	-
和解 数	4	-	1	-	1	-	1	-	-	1	-
割合	100.0	-	25.0	-	25.0	-	25.0	-	-	25.0	-
請求 認諾 数	-	-	-	-	-	-	-	-	-	-	-
割合	-	-	-	-	-	-	-	-	-	-	-
判決 数	4	-	-	-	-	1	-	-	1	1	1
割合	100.0	-	-	-	-	25.0	-	-	25.0	25.0	25.0

## 大宮区

	総数	同居期間									
		1年未満	1～2年	2～3年	3～4年	4～5年	5～10年	10～15年	15～20年	20年以上	不詳
総数 数	161	11	6	11	12	6	38	15	12	29	21
割合	100.0	6.8	3.7	6.8	7.5	3.7	23.6	9.3	7.5	18.0	13.0
協議 数	133	9	5	10	11	6	30	10	10	25	17
割合	100.0	6.8	3.8	7.5	8.3	4.5	22.6	7.5	7.5	18.8	12.8
調停 数	21	2	1	1	1	-	4	4	2	4	2
割合	100.0	9.5	4.8	4.8	4.8	-	19.0	19.0	9.5	19.0	9.5
審判 数	2	-	-	-	-	-	-	1	-	-	1
割合	100.0	-	-	-	-	-	-	50.0	-	-	50.0
和解 数	2	-	-	-	-	-	2	-	-	-	-
割合	100.0	-	-	-	-	-	100.0	-	-	-	-
請求 認諾 数	-	-	-	-	-	-	-	-	-	-	-
割合	-	-	-	-	-	-	-	-	-	-	-
判決 数	3	-	-	-	-	-	2	-	-	-	1
割合	100.0	-	-	-	-	-	66.7	-	-	-	33.3

表 8 - 3 離婚件数、種類・同居期間・区別

見沼区

	総数	同居期間									
		1年未満	1～2年	2～3年	3～4年	4～5年	5～10年	10～15年	15～20年	20年以上	不詳
総数 数	246	10	19	13	17	17	48	30	22	54	16
割合	100.0	4.1	7.7	5.3	6.9	6.9	19.5	12.2	8.9	22.0	6.5
協議 数	216	9	17	9	17	15	42	28	18	45	16
割合	100.0	4.2	7.9	4.2	7.9	6.9	19.4	13.0	8.3	20.8	7.4
調停 数	14	1	2	1	-	1	3	2	2	2	-
割合	100.0	7.1	14.3	7.1	-	7.1	21.4	14.3	14.3	14.3	-
審判 数	8	-	-	-	-	1	2	-	1	4	-
割合	100.0	-	-	-	-	12.5	25.0	-	12.5	50.0	-
和解 数	4	-	-	2	-	-	1	-	-	1	-
割合	100.0	-	-	50.0	-	-	25.0	-	-	25.0	-
請求 認諾 数	-	-	-	-	-	-	-	-	-	-	-
割合	-	-	-	-	-	-	-	-	-	-	-
判決 数	4	-	-	1	-	-	-	-	1	2	-
割合	100.0	-	-	25.0	-	-	-	-	25.0	50.0	-

中央区

	総数	同居期間									
		1年未満	1～2年	2～3年	3～4年	4～5年	5～10年	10～15年	15～20年	20年以上	不詳
総数 数	140	7	5	9	5	6	31	12	21	36	8
割合	100.0	5.0	3.6	6.4	3.6	4.3	22.1	8.6	15.0	25.7	5.7
協議 数	125	7	3	9	4	4	30	12	18	32	6
割合	100.0	5.6	2.4	7.2	3.2	3.2	24.0	9.6	14.4	25.6	4.8
調停 数	9	-	-	-	1	1	1	-	1	3	2
割合	100.0	-	-	-	11.1	11.1	11.1	-	11.1	33.3	22.2
審判 数	1	-	-	-	-	-	-	-	-	1	-
割合	100.0	-	-	-	-	-	-	-	-	100.0	-
和解 数	2	-	-	-	-	-	-	-	2	-	-
割合	100.0	-	-	-	-	-	-	-	100.0	-	-
請求 認諾 数	-	-	-	-	-	-	-	-	-	-	-
割合	-	-	-	-	-	-	-	-	-	-	-
判決 数	3	-	2	-	-	1	-	-	-	-	-
割合	100.0	-	66.7	-	-	33.3	-	-	-	-	-

表8-3 離婚件数、種類・同居期間・区別

桜区

	総数	同居期間									
		1年未満	1～2年	2～3年	3～4年	4～5年	5～10年	10～15年	15～20年	20年以上	不詳
総数 数	131	9	7	4	9	6	20	24	14	33	5
割合	100.0	6.9	5.3	3.1	6.9	4.6	15.3	18.3	10.7	25.2	3.8
協議 数	115	8	6	3	9	5	19	23	12	27	3
割合	100.0	7.0	5.2	2.6	7.8	4.3	16.5	20.0	10.4	23.5	2.6
調停 数	9	-	-	-	-	1	1	-	-	5	2
割合	100.0	-	-	-	-	11.1	11.1	-	-	55.6	22.2
審判 数	3	1	-	1	-	-	-	-	1	-	-
割合	100.0	33.3	-	33.3	-	-	-	-	33.3	-	-
和解 数	3	-	1	-	-	-	-	1	1	-	-
割合	100.0	-	33.3	-	-	-	-	33.3	33.3	-	-
請求 認諾 数	-	-	-	-	-	-	-	-	-	-	-
割合	-	-	-	-	-	-	-	-	-	-	-
判決 数	1	-	-	-	-	-	-	-	-	1	-
割合	100.0	-	-	-	-	-	-	-	-	100.0	-

浦和区

	総数	同居期間									
		1年未満	1～2年	2～3年	3～4年	4～5年	5～10年	10～15年	15～20年	20年以上	不詳
総数 数	183	11	14	4	8	8	41	26	13	40	18
割合	100.0	6.0	7.7	2.2	4.4	4.4	22.4	14.2	7.1	21.9	9.8
協議 数	160	10	14	4	6	8	37	22	10	34	15
割合	100.0	6.3	8.8	2.5	3.8	5.0	23.1	13.8	6.3	21.3	9.4
調停 数	15	1	-	-	-	-	3	2	2	4	3
割合	100.0	6.7	-	-	-	-	20.0	13.3	13.3	26.7	20.0
審判 数	2	-	-	-	-	-	-	1	-	1	-
割合	100.0	-	-	-	-	-	-	50.0	-	50.0	-
和解 数	3	-	-	-	-	-	1	1	-	1	-
割合	100.0	-	-	-	-	-	33.3	33.3	-	33.3	-
請求 認諾 数	-	-	-	-	-	-	-	-	-	-	-
割合	-	-	-	-	-	-	-	-	-	-	-
判決 数	3	-	-	-	2	-	-	-	1	-	-
割合	100.0	-	-	-	66.7	-	-	-	33.3	-	-

表8-3 離婚件数、種類・同居期間・区別

南 区

	総数	同居期間									
		1年未満	1～2年	2～3年	3～4年	4～5年	5～10年	10～15年	15～20年	20年以上	不詳
総数 数	234	9	13	21	19	10	50	26	20	45	21
割合	100.0	3.8	5.6	9.0	8.1	4.3	21.4	11.1	8.5	19.2	9.0
協議 数	200	8	9	18	18	10	43	22	17	38	17
割合	100.0	4.0	4.5	9.0	9.0	5.0	21.5	11.0	8.5	19.0	8.5
調停 数	20	1	2	1	1	-	4	2	2	5	2
割合	100.0	5.0	10.0	5.0	5.0	-	20.0	10.0	10.0	25.0	10.0
審判 数	4	-	1	2	-	-	-	1	-	-	-
割合	100.0	-	25.0	50.0	-	-	-	25.0	-	-	-
和解 数	6	-	-	-	-	-	2	1	1	2	-
割合	100.0	-	-	-	-	-	33.3	16.7	16.7	33.3	-
請求 認諾 数	-	-	-	-	-	-	-	-	-	-	-
割合	-	-	-	-	-	-	-	-	-	-	-
判決 数	4	-	1	-	-	-	1	-	-	-	2
割合	100.0	-	25.0	-	-	-	25.0	-	-	-	50.0

緑 区

	総数	同居期間									
		1年未満	1～2年	2～3年	3～4年	4～5年	5～10年	10～15年	15～20年	20年以上	不詳
総数 数	180	6	10	10	10	11	41	26	19	44	3
割合	100.0	3.3	5.6	5.6	5.6	6.1	22.8	14.4	10.6	24.4	1.7
協議 数	162	6	8	9	9	10	37	22	15	43	3
割合	100.0	3.7	4.9	5.6	5.6	6.2	22.8	13.6	9.3	26.5	1.9
調停 数	10	-	-	-	-	-	2	3	4	1	-
割合	100.0	-	-	-	-	-	20.0	30.0	40.0	10.0	-
審判 数	3	-	1	-	-	1	-	1	-	-	-
割合	100.0	-	33.3	-	-	33.3	-	33.3	-	-	-
和解 数	3	-	-	-	1	-	2	-	-	-	-
割合	100.0	-	-	-	33.3	-	66.7	-	-	-	-
請求 認諾 数	-	-	-	-	-	-	-	-	-	-	-
割合	-	-	-	-	-	-	-	-	-	-	-
判決 数	2	-	1	1	-	-	-	-	-	-	-
割合	100.0	-	50.0	50.0	-	-	-	-	-	-	-

表 8 - 3 離婚件数、種類・同居期間・区別

岩槻区

	総数	同居期間									
		1年未満	1～2年	2～3年	3～4年	4～5年	5～10年	10～15年	15～20年	20年以上	不詳
総数 数	138	9	8	10	10	7	31	12	15	30	6
割合	100.0	6.5	5.8	7.2	7.2	5.1	22.5	8.7	10.9	21.7	4.3
協議 数	121	7	8	10	9	6	27	11	10	28	5
割合	100.0	5.8	6.6	8.3	7.4	5.0	22.3	9.1	8.3	23.1	4.1
調停 数	7	2	-	-	-	-	2	-	3	-	-
割合	100.0	28.6	-	-	-	-	28.6	-	42.9	-	-
審判 数	4	-	-	-	1	1	1	-	-	-	1
割合	100.0	-	-	-	25.0	25.0	25.0	-	-	-	25.0
和解 数	5	-	-	-	-	-	1	-	2	2	-
割合	100.0	-	-	-	-	-	20.0	-	40.0	40.0	-
請求 認諾 数	-	-	-	-	-	-	-	-	-	-	-
割合	-	-	-	-	-	-	-	-	-	-	-
判決 数	1	-	-	-	-	-	-	1	-	-	-
割合	100.0	-	-	-	-	-	-	100.0	-	-	-

表 8-4 離婚件数、親権を行う子の数・区別

	子ども無し	1人		2人				3人以上				
	総数	総数	夫が親権を行う場合	妻が親権を行う場合	総数	夫が2児の親権を行う場合	妻が2児の親権を行う場合	その他	総数	夫が全児の親権を行う場合	妻が全児の親権を行う場合	その他
さいたま市	989	427	44	383	263	39	215	9	69	5	60	4
西 区	74	36	3	33	19	2	15	2	6	1	5	-
北 区	115	51	6	45	30	4	25	1	4	-	2	2
大宮区	100	35	3	32	19	2	16	1	7	-	7	-
見沼区	131	60	3	57	43	7	36	-	12	2	10	-
中央区	85	35	4	31	16	1	13	2	4	-	4	-
桜 区	70	39	5	34	20	3	17	-	2	-	2	-
浦和区	112	30	-	30	33	8	25	-	8	-	8	-
南 区	138	49	7	42	39	7	32	-	8	-	7	1
緑 区	93	50	9	41	30	3	26	1	7	-	7	-
岩槻区	71	42	4	38	14	2	10	2	11	2	8	1

参考表

(1) 死因順位に用いる分類項目 (令和6年)

死因分類コード	分類名	死因分類コード	分類名
01100	腸管感染症	10300	急性気管支炎
01200	結核	10400	慢性閉塞性肺疾患
01300	敗血症 (新生児の細菌性敗血症を除く)	10500	喘息
01400	ウイルス性肝炎	10601	誤嚥性肺炎
01500	ヒト免疫不全ウイルス〔HIV〕病	10602	間質性肺疾患
02100	悪性新生物<腫瘍>	11100	胃潰瘍及び十二指腸潰瘍
02200	その他の新生物<腫瘍>	11200	ヘルニア及び腸閉塞
03100	貧血	11300	肝疾患
04100	糖尿病	12000	皮膚及び皮下組織の疾患
05100	血管性及び詳細不明の認知症	13000	筋骨格系及び結合組織の疾患
06100	髄膜炎	14100	糸球体疾患及び腎尿管間質性疾患
06200	脊髄性筋萎縮症及び関連症候群	14200	腎不全
06300	パーキンソン病	15000	妊娠, 分娩及び産じょく
06400	アルツハイマー病	16000	周産期に発生した病態
07000	眼及び付属器の疾患	17000	先天奇形, 変形及び染色体異常
08000	耳及び乳様突起の疾患	18100	老衰
09100	高血圧性疾患	18200	乳幼児突然死症候群
09200	心疾患 (高血圧性を除く)	20100	不慮の事故
09300	脳血管疾患	20200	自殺
09400	大動脈瘤及び解離	20300	他殺
10100	インフルエンザ	22201	新型コロナウイルス感染症
10200	肺炎		

(2) 乳児死因順位に用いる分類項目 (令和6年)

死因分類コード	分類名	死因分類コード	分類名
Ba01	腸管感染症	Ba18	肺炎
Ba02	敗血症 (新生児の細菌性敗血症を除く)	Ba19	喘息
Ba03	麻疹	Ba20	ヘルニア及び腸閉塞
Ba04	ウイルス性肝炎	Ba21	肝疾患
Ba06	悪性新生物<腫瘍>	Ba22	腎不全
Ba09	その他の新生物<腫瘍>	Ba24	妊娠期間及び胎児発育に関連する障害
Ba10	栄養失調 (症) 及びその他の栄養欠乏症	Ba25	出産外傷
Ba11	代謝障害	Ba26~Ba30	周産期に特異的な呼吸障害及び心血管障害
Ba12	髄膜炎	Ba31~Ba32	周産期に特異的な感染症
Ba13	脊髄性筋萎縮症及び関連症候群	Ba33	胎児及び新生児の出血性障害及び血液障害
Ba14	脳性麻痺	Ba35	先天奇形, 変形及び染色体異常
Ba15	心疾患 (高血圧性を除く)	Ba44	乳幼児突然死症候群
Ba16	脳血管疾患	Ba46	不慮の事故
Ba17	インフルエンザ	Ba55	他殺

※ (1) 表の“新生児の細菌性敗血症”は「周産期に発生した病態」に、“高血圧性心疾患”は「高血圧性疾患」に含まれる。

(2) 表の“新生児の細菌性敗血症”は「周産期に特異的な感染症」に含まれる。

## 第3章 医師・歯科医師・薬剤師統計

### 第1節 総括

#### 1 医師・歯科医師・薬剤師統計とは

##### (1) 統計の目的

この統計は、医師、歯科医師及び薬剤師について、性、年齢、業務の種別、従事場所及び診療科名（薬剤師を除く。）等による分布を明らかにし、厚生労働行政の基礎資料を得ることを目的とする。

##### (2) 届出の時点

令和6年12月31日現在

##### (3) 集計の対象

日本国内に住所があつて、医師法第6条第3項により届け出た医師、歯科医師法第6条第3項により届け出た歯科医師及び薬剤師法第9条により届け出た薬剤師の各届出票を集計の対象とする。

##### (4) 集計事項

- |           |   |
|-----------|---|
| (1) 住所    | (6) 従事先の所在地                                   |
| (2) 性別    | (7) 主たる業務内容（薬剤師を除く）                           |
| (3) 生年月日  | (8) 従事する診療科名（薬剤師を除く）                          |
| (4) 登録年月日 | (9) 取得している広告可能な医師・歯科医師の<br>専門性に関する資格名（薬剤師を除く） |
| (5) 業務の種別 | 等   |

##### (5) 届出の経路等

届出義務者である医師、歯科医師及び薬剤師が、保健所、都道府県等を経由して厚生労働大臣に届出票を提出する。

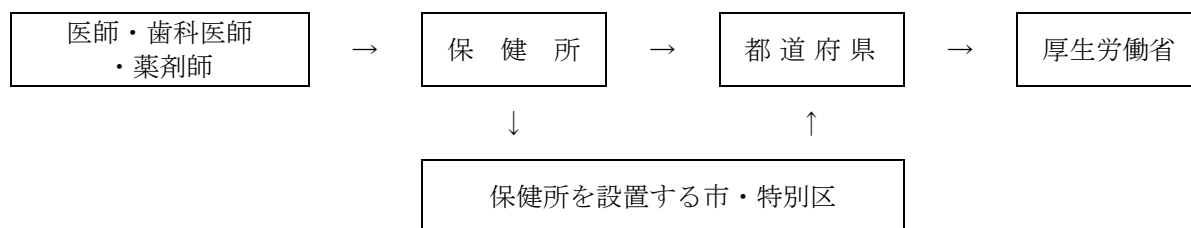

## 第2節 結果の概要

表1-1 施設・業務の種別にみた医師数及び構成割合

令和6年12月31日現在

施設・業務の種別	医師	
	人数(人)	構成割合(%)
総数 1)	2,958	100.0
医療施設の従事者	2,834	95.8
病院の従事者	1,557	52.6
病院(医育機関附属の病院を除く)の開設者又は法人の代表者	24	0.8
病院(医育機関附属の病院を除く)の勤務者	1,155	39.0
医育機関附属の病院の勤務者	378	12.8
臨床系の教官又は教員	127	4.3
臨床系の勤務医又は大学院生	251	8.5
診療所の従事者	1,277	43.2
診療所の開設者又は法人の代表者	719	24.3
診療所の勤務者	558	18.9
介護老人保健施設の従事者	20	0.7
介護老人保健施設の開設者又は法人の代表者	4	0.1
介護老人保健施設の勤務者	16	0.5
介護医療院の従事者	2	0.1
介護医療院の開設者又は法人の代表者	1	0.0
介護医療院の勤務者	1	0.0
医療施設・介護老人保健施設・介護医療院以外の従事者	77	2.6
医育機関の臨床系以外の勤務者又は大学院生	1	0.0
医育機関以外の教育機関又は研究機関の勤務者	6	0.2
行政機関・産業医・保健衛生業務の従事者	70	2.4
行政機関の従事者	20	0.7
産業医	14	0.5
保健衛生業務の従事者 2)	36	1.2
その他の者	25	0.8
その他の業務の従事者	7	0.2
無職の者	18	0.6

注1) 総数には、施設・業務の種別不詳を含む。

2) 「行政機関の従事者」・「産業医」以外の血液センター、生命保険会社(嘱託医)、社会保険診療報酬支払基金等の保健衛生業務に従事している者。

表 1 - 2 施設・業務の種別にみた歯科医師数及び構成割合

令和 6 年 1 2 月 3 1 日現在

施設・業務の種別	歯科医師数	
	人数 (人)	構成割合 (%)
総数 1)	1,080	100.0
医療施設の従事者	1,057	97.9
病院の従事者	27	2.5
病院 (医育機関附属を除く) の開設者又は法人の代表者	-	-
病院 (医療機関附属の病院を除く) の勤務者	21	1.9
医育機関附属の病院の勤務者	6	0.6
臨床系の教官又は教員	3	0.3
臨床系の勤務医又は大学院生	3	0.3
診療所の従事者	1,030	95.4
診療所の開設者又は法人の代表者	542	50.2
診療所の勤務者	488	45.2
介護老人保健施設の従事者	-	-
介護医療院の従事者	-	-
医療施設・介護老人保健施設・介護医療院以外の従事者	13	1.2
医育機関の臨床系以外の勤務者又は大学院生	-	-
医育機関以外の教育機関又は研究機関の勤務者	1	0.1
行政機関又は保健衛生業務の従事者	12	1.1
行政機関の従事者	11	1.0
行政機関を除く保健衛生業務の従事者 2)	1	0.1
その他の者	10	0.9
その他の業務の従事者	1	0.1
無職の者	9	0.8

注 1) 総数には、施設・業務の種別不詳を含む。

2) 血液センター、生命保険会社 (嘱託医)、社会保険診療報酬支払基金等の保健衛生業務に従事している者。

表1-3 施設・業務の種別にみた薬剤師数及び構成割合

令和6年12月31日現在

施設・業務の種別	薬剤師数	
	人数(人)	構成割合(%)
総数 1)	3,885	100.0
薬局の従事者	2,635	67.8
薬局の開設者又は法人の代表者(管理者)	96	2.5
薬局の開設者又は法人の代表者(管理者以外)	25	0.6
薬局の勤務者(管理者)	535	13.8
薬局の勤務者(管理者以外)	1,979	50.9
医療施設の従事者	489	12.6
医療施設で調剤・病棟業務に従事する者	474	12.2
医療施設でその他(治験、検査等)の業務に従事する者	15	0.4
病院の従事者	444	11.4
病院で調剤・病棟業務に従事する者	437	11.2
病院でその他(治験、検査等)の業務に従事する者	7	0.2
診療所の従事者	45	1.2
診療所で調剤・病棟業務に従事する者	37	1.0
診療所でその他(治験、検査等)の業務に従事する者	8	0.2
介護保険施設の従事者	21	0.5
介護老人保健施設の勤務者	19	0.5
介護医療院の勤務者	2	0.1
大学の従事者	5	0.1
大学の勤務者(研究・教育)	4	0.1
大学院生又は研究生	1	0.0
医薬品関係企業の従事者	354	9.1
医薬品製造販売業・製造業(研究・開発、営業、その他)に従事する者 2)	216	5.6
医薬品販売業に従事する者 3)	138	3.6
衛生行政機関又は保健衛生施設の従事者	89	2.3
その他の者	292	7.5
その他の業務の従事者	75	1.9
無職の者	217	5.6

注 1) 「総数」には、「施設・業務の種別」の不詳を含む。

2) 製薬会社(その研究所を含む)、血液センター等医薬品の製造販売業又は製造業に従事する者。

3) 医薬品の店舗販売業、配置販売業、卸売販売業に従事する者。

表2-1 施設の種別・年齢階級別にみた医療施設に従事する医師・歯科医師数

令和6年12月31日現在

		病 院								診療所	
		総 数		病 院 (医育機関付属の病 院を除く)		医育機関付属の 病院		診療所			
				人数 (人)	割合 (%)	人数 (人)	割合 (%)			人数 (人)	割合 (%)
医 師	総数	2,834	100.0	1,557	100.0	1,179	100.0	378	100.0	1,277	100.0
	29歳以下	315	11.1	313	20.1	208	17.6	105	27.8	2	0.2
	30～39歳	553	19.5	434	27.9	297	25.2	137	36.2	119	9.3
	40～49歳	644	22.7	363	23.3	275	23.3	88	23.3	281	22.0
	50～59歳	557	19.7	226	14.5	196	16.6	30	7.9	331	25.9
	60～69歳	497	17.5	173	11.1	155	13.1	18	4.8	324	25.4
	70歳以上	268	9.5	48	3.1	48	4.1	-	-	220	17.2
	平均年齢	49.4		43.0		44.4		37.0		57.3	
歯 科 医 師	総数	1,057	100.0	27	100.0	21	100.0	6	100.0	1,030	100.0
	29歳以下	46	4.4	1	3.7	-	-	1	16.7	45	4.4
	30～39歳	192	18.2	8	29.6	7	33.3	1	16.7	184	17.9
	40～49歳	219	20.7	9	33.3	6	28.6	3	50.0	210	20.4
	50～59歳	270	25.5	6	22.2	6	28.6	-	-	264	25.6
	60～69歳	222	21.0	3	11.1	2	9.5	1	16.7	219	21.3
	70歳以上	108	10.2	-	-	-	-	-	-	108	10.5
	平均年齢	52.2		45.5		45.8		43.0		52.4	

表 2 - 2 施設の種別・年齢階級別にみた薬剤師数

令和 6 年 1 2 月 3 1 日現在

	総 数		薬局・医療施設の従事者					
			薬局の従事者 (再掲)		病院・診療所の従事者 (再掲)			
	人数 (人)	割合 (%)	人数 (人)	割合 (%)	人数 (人)	割合 (%)	人数 (人)	割合 (%)
総 数	3,885	100.0	3,124	100.0	2,635	100.0	489	100.0
29 歳 以 下	402	10.3	360	11.5	289	11.0	71	14.5
30 ～ 39 歳	1,034	26.6	896	28.7	721	27.4	175	35.8
40 ～ 49 歳	908	23.4	735	23.5	629	23.9	106	21.7
50 ～ 59 歳	831	21.4	654	20.9	575	21.8	79	16.2
60 ～ 69 歳	543	14.0	386	12.4	337	12.8	49	10.0
70 歳 以 上	167	4.3	93	3.0	84	3.2	9	1.8
平 均 年 齢	46.6		45.0		45.9		42.8	

	介護保険施設の従事者		大学の従事者		医薬品関係企業従事者		衛生行政機関又は保健衛生施設の従事者	
	人数 (人)	割合 (%)	人数 (人)	割合 (%)	人数 (人)	割合 (%)	人数 (人)	割合 (%)
総 数	21	100.0	5	100.0	354	100.0	89	100.0
29 歳 以 下	-	-	1	20.0	28	7.9	6	6.7
30 ～ 39 歳	3	14.3	1	20.0	58	16.4	36	40.4
40 ～ 49 歳	7	33.3	1	20.0	87	24.6	31	34.8
50 ～ 59 歳	5	23.8	-	-	94	26.6	10	11.2
60 ～ 69 歳	3	14.3	2	40.0	61	17.2	6	6.7
70 歳 以 上	3	14.3	-	-	26	7.3	-	-
平 均 年 齢	52.2		48.7		50.2		42.0	

	その他の者	
	人数 (人)	割合 (%)
総 数	292	100.0
29 歳 以 下	7	2.4
30 ～ 39 歳	40	13.7
40 ～ 49 歳	47	16.1
50 ～ 59 歳	68	23.3
60 ～ 69 歳	85	29.1
70 歳 以 上	45	15.4
平 均 年 齢	55.9	

注：総数には、施設の種別の不詳を含む。

表3-1 施設の種別・診療科名（主たる）別にみた医療施設に従事する医師数

令和6年12月31日現在

従事する診療科	総 数			病 院		診療所	
	人数 (人)	構成割合 (%)	平均年齢	人数 (人)	構成割合 (%)	人数 (人)	構成割合 (%)
総 数	2,834	100.0	49.4	1,557	100.0	1,277	100.0
内 科	537	18.9	56.6	130	8.3	407	31.9
呼 吸 器 内 科	47	1.7	44.1	33	2.1	14	1.1
循 環 器 内 科	107	3.8	43.6	84	5.4	23	1.8
消化器内科（胃腸内科）	129	4.6	48.4	71	4.6	58	4.5
腎 臓 内 科	63	2.2	47.4	37	2.4	26	2.0
神 経 内 科	39	1.4	51.0	32	2.1	7	0.5
糖尿病内科（代謝内科）	51	1.8	47.2	30	1.9	21	1.6
血 液 内 科	26	0.9	39.9	26	1.7	-	-
皮 膚 科	102	3.6	51.6	21	1.3	81	6.3
ア レ ル ギ ー 科	1	0.0	68.0	-	-	1	0.1
リ ウ マ チ 科	14	0.5	49.9	8	0.5	6	0.5
感 染 症 内 科	1	0.0	36.0	1	0.1	-	-
小 児 科	252	8.9	48.0	162	10.4	90	7.0
精 神 科	143	5.0	51.6	67	4.3	76	6.0
心 療 内 科	13	0.5	55.8	3	0.2	10	0.8
外 科	86	3.0	50.3	74	4.8	12	0.9
呼 吸 器 外 科	9	0.3	42.2	9	0.6	-	-
心 臓 血 管 外 科	25	0.9	41.0	23	1.5	2	0.2
乳 線 外 科	20	0.7	52.9	11	0.7	9	0.7
気 管 食 道 外 科	-	-	-	-	-	-	-
消化器外科（胃腸外科）	22	0.8	51.1	22	1.4	-	-
泌 尿 器 科	61	2.2	48.7	37	2.4	24	1.9
肛 門 外 科	3	0.1	62.0	-	-	3	0.2
脳 神 経 外 科	41	1.4	54.9	29	1.9	12	0.9
整 形 外 科	161	5.7	53.0	75	4.8	86	6.7
形 成 外 科	26	0.9	43.2	22	1.4	4	0.3
美 容 外 科	29	1.0	39.7	-	-	29	2.3
眼 科	158	5.6	52.4	40	2.6	118	9.2
耳 鼻 い ん こ う 科	93	3.3	52.0	27	1.7	66	5.2
小 児 外 科	12	0.4	42.3	11	0.7	1	0.1
産 婦 人 科	93	3.3	50.3	49	3.1	44	3.4
産 婦 人 科	4	0.1	42.5	4	0.3	-	-
婦 人 科	21	0.7	52.0	6	0.4	15	1.2
リハビリテーション科	7	0.2	66.6	6	0.4	1	0.1
放 射 線 科	48	1.7	49.0	42	2.7	6	0.5
麻 酔 科	94	3.3	41.8	91	5.8	3	0.2
病 理 診 断 科	16	0.6	51.1	16	1.0	-	-
臨 床 検 査 科	4	0.1	59.0	4	0.3	-	-
救 急 科	56	2.0	39.5	55	3.5	1	0.1
集 中 治 療 科	22	0.8	40.3	22	1.4	-	-
臨 床 研 修 医 科	162	5.7	26.2	162	10.4	-	-
全 科	1	0.0	55.0	-	-	1	0.1
そ の 他	28	1.0	51.3	13	0.8	15	1.2
主たる診療科（不詳）	3	0.1	53.4	2	0.1	1	0.1
不 詳 （ 診 療 科 ）	4	0.1	47.5	-	-	4	0.3

注：「診療科名（主たる）」とは、複数の診療科に従事している場合の主として従事する診療科又は1診療科のみに従事している場合の診療科である。

表3-2 施設の種別・診療科名（主たる）別にみた医療施設に従事する歯科医師数

令和6年12月31日現在

従事する診療科	総 数			病 院		診療所	
	人数 (人)	構成割合 (%)	平均年齢 (歳)	人数 (人)	構成割合 (%)	人数 (人)	構成割合 (%)
総 数	1,057	100.0	52.2	27	100.0	1,030	100.0
歯 科	954	90.3	52.3	10	37.0	944	91.7
矯 正 歯 科	47	4.4	48.3	-	-	47	4.6
小 児 歯 科	16	1.5	52.7	2	7.4	14	1.4
歯 科 口 腔 外 科	28	2.6	46.5	15	55.6	13	1.3
臨床研修歯科医	8	0.8	25.6	-	-	8	0.8
不 詳	4	0.4	52.0	-	-	4	0.4

注：「診療科名（主たる）」とは、複数の診療科に従事している場合の主として従事する診療科又は1診療科のみに従事している場合の診療科である。

---

さいたま市 保健統計

(令和6年統計)

発行

さいたま市

編集

さいたま市保健衛生局保健所保健所管理課

〒338-0013

さいたま市中央区鈴谷7丁目5番12号

電話 048-840-2206

FAX 048-840-2228

---



さいたま市