

さいたま市の魅力を発見しよう
さいたま市で体験できる
施設・イベントのお知らせです!

マークの見方

日=日時 所=会場 交=交通
内=内容 対=対象 定=定員
¥=費用 託=託児 申=申込み
問=問合せ

※費用の記載が無い場合は、原則無料です。

申込み時の必須事項

① 行事名 ② 郵便番号・住所
③ 氏名(ふりがな) ④ 電話番号

さいたま市のホームページ

<https://www.city.saitama.jp/>

主な施設等からのお知らせ

宇宙劇場

休館日/水曜日、令和3年12月28日(火)~1月5日(水)・11日(火)

会場・問合せ/〒330-0853 大宮区錦町682-2 JACK大宮3階 TEL647-0011、FAX647-0066、HP<http://www.ucyugekijo.jp/>

No.	行事名	日時	その他	
①	癒しの時間 Star Light Healing 沖縄・屋久島	1/9(日) 13:30~14:15		
②	特別上映 若田光一の宇宙	1/15(土)・16(日) 14:30~15:15	定 ①~⑤各280人 ⑥70人 ※⑥で中学生以下の子どもは保護者の同伴が必要です。 ¥ ①~⑤高校生以上…620円、4歳~中学生…310円 申 ▶①~⑤…各開始時間の①~③は1時間20分前、④・⑤は1時間前から、 上記 会場で、入場券を販売(先着順)。▶⑥…1月14日(金)(必着)までに、往復はがき(1人1通のみ)で、 全員の必須事項 と年齢(学年)を、 上記 問合せへ(抽選)。	
③	宇宙劇場まつりスペシャル	ゆるっとナイト		1/15(土) 16:30~17:15
④		はじめてのプラネタリウム ベビー&キッズ劇場		1/16(日) 10:30~11:05
⑤	特別放映 470億光年の、その先へ 宇宙のはてをさがす旅	1/22(土) 10:30~11:15		
⑥	2月の星をみる会 きらびやかな冬の星	2/5(土) 19:00~20:00 ※雨天・曇天中止		

(公財)市文化振興事業団

問合せ/SaCLaインフォメーションセンター TEL 866・4600【日・月曜日、祝・休日(月曜日が祝・休日の場合はその翌日)を除く】、FAX 837・2572、HP <http://www.saitama-culture.jp/>

■氷川の杜文化館、市民会館おおみや、プラザイースト、RaiBoC Hall

行事名	日時	会場	対象・定員・費用	申込み
狂言鑑賞会	2/20(日) 14:00~	氷川の杜文化館 (大宮区高鼻町)	小学生以上の方 40人 2,000円(全席指定)	1月15日(土)の10時から、直接、会場へ(先着順)。
市民会館おおみや閉館事業 ありがとうコンサート	3/13(日) 14:00~	市民会館おおみや (大宮区下町)	小学生以上の方 137人 500円(全席指定)	1月15日(土)の10時から、電話で、 上記 問合せへ(先着順)。
さいたま子どもスーパーカッション 第10回定期演奏会	3/20(日) 14:00~	プラザイースト (緑区中尾)	— 395人 1,500円 ※3歳以下の子どもが膝上で鑑賞する場合は無料です。	
RaiBoC Hall オープニング記念コンサート 新日本フィルハーモニー交響楽団	4/3(日) 15:00~	RaiBoC Hall (大宮駅東口・大宮門街7階)	小学生以上の方 1,376人 S席…6,000円、A席…5,500円、B席…5,000円(全席指定)	
RaiBoC Hall オープニング記念コンサート 小山実稚恵ピアノリサイタル	4/9(土) 15:00~	RaiBoC Hall (大宮駅東口・大宮門街7階)	小学生以上の方 1,376人 S席…4,000円、A席…3,500円、B席…3,000円(全席指定)	1月22日(土)の10時から、電話で、 上記 問合せへ(先着順)。

■プラザウエスト

行事名	日時	対象	定員	費用	申込み
IT講座 パワポを使って動画を作成しLINEで送ろう	2月の毎週日曜日(全4回) 13:00~16:00	市内在住、在勤又は在学の方	各20人	4,000円	1月14日(金)(必着)までに、往復はがき(1行事1人又は1組1通のみ)で、 必須事項 (在勤の方は勤務地・事業所名、在学の方は学校名も)を、〒338-0835 桜区道場4-3-1 プラザウエストへ(抽選)。
お茶のみ落語	2/18(金) 10:00~			500円	
親子お菓子作り教室	2/19(土) 10:00~12:00	市内在住又は在学の小学4年~中学2年生とその保護者	6組12人	1,500円	
フラワーアレンジメント講座	2/27(日) 10:00~12:00	市内在住、在勤又は在学の方	12人	3,000円	
お茶のみ落語 ホール編	3/13(日) 14:00~	小学生以上の方	201人	2,500円	

お知らせ

募集

催し

講座

スポーツ

その他

相談

Information

〇〇年前の
やごたまた

やごたまた
フォト日記

市立博物館

休館日/月曜日(祝・休日を除く)、令和3年12月28日(火)~1月4日(火)・11日(火)

問合せ/〒330-0803 大宮区高鼻町2-1-2 TEL 644・2322、FAX 644・2313

No.	行事名	日時	その他
①	さいたま市のうつり 万華鏡づくり	1/15(土) 10:00~12:00	所①~③・⑥市立博物館 ④・⑤岩槻郷土資料館(岩槻区本町)
②	変わり人びとのく 折り紙教室	1/29(土) 10:00~12:00	対①~③小学生とその保護者
③	らし展関連講座 動くおもちゃづくり	2/5(土) 10:00~12:00	定①~③各20人 ④・⑤各30人
④	さいたまを知らう 人骨から食性を探る	1/15(土) 14:00~15:30	申・問▶①~③…①は1月6日(木)、②は1月13日(木)、③は1月20日(木)のいずれも9時から、電話で、上記問合せへ(先着順)。
⑤	2021 さいたま市東部の地形と遺跡	1/22(土) 14:00~15:30	▶④・⑤…1月8日(土)の9時から、電話で、会場へ(先着順)。
⑥	コーナー展示 太田資正収蔵資料紹介	1/25(火)~2/27(日) 9:00~16:30	▶⑥…当日、直接、会場へ。 TEL・FAX 757・0271

青少年宇宙科学館

休館日/月曜日(祝・休日を除く)、令和3年12月28日(火)~1月4日(火)・11日(火) 会場・問合せ/〒330-0051 浦和区駒場2-3-45 TEL 881・1515、FAX 882・9702、HP <https://www.city.saitama.jp/kagakukan/index.html>

No.	行事名	日時	対象	その他
①	科学工作教室 コハク磨きと石のアクセサリを作ろう	2/5(土) 9:30~11:30	小学3年~中学生	定①16人 ②100人(1組5人まで) ③・④各20組 ⑤16人 ⑥10組
②	天体観望会 月と冬の大三角、すばるを見よう	2/12(土) 18:30~19:30	— ※中学生以下の子どもは保護者の同伴が必要です。	費①1,000円 ③・④1,640円
③	若田宇宙飛行士アカデミー ロボットコース ねずみロボットを作ろう	2/13(日) 10:00~11:30	小学1~4年生とその保護者	申▶①・②・⑤・⑥…1月10日(祝)(消印有効)までに、往復はがき(1行事1人又は1組1通のみ)で、必須事項と年齢(学年)を、上記問合せへ(抽選)。▶③・④…1月10日(祝)までに、生涯学習情報システム(https://gakushu.city.saitama.jp/)へ(抽選)。
④		2/13(日) 14:00~15:30		
⑤	科学実験教室 モーターが回る仕組みを学ぼう	2/19(土) 9:30~11:30	小学3年~中学生	
⑥	プログラミング教室 メリンちゃんを動かそう	2/20(日) 9:30~11:30	小学1~3年生とその保護者	

にぎわい交流館いわつき

休館日/令和3年12月29日(水)~1月3日(月) 会場・問合せ/〒339-0057 岩槻区本町6-1-2

TEL 757・2981、FAX 793・4074、HP <https://www.nigiwai-koryukan.jp/>

No.	行事名	日時	その他
①	岩槻人形博物館企画展 創作人形作家の雛とおもちゃ絵~人形の近代をめぐる~ギャラリートークと講演会	2/5(土) 10:00~12:00	対②中学生以上の方 ⑦小学生以上の方 ※④で小学3年生以下の子ども、⑦で小学生は保護者の同伴が必要です。
②	ちりめん細工でつくる雛飾り	2/19(土) 10:00~13:00	定①30人 ②・④・⑦各15人 ⑤各10人
③	実演!雛人形の小道具づくり	2/19(土) 10:00~12:00、13:00~15:00	費①・④500円 ②2,500円
④	正絹糸で組紐のキーホルダーをつくろう	2/20(日) ▶10:00~ ▶11:00~ ▶13:00~ ▶14:00~	申▶①…1月21日(金)(必着)までに、往復はがき(1人1通のみ)で、必須事項を、上記会場へ(抽選)。▶②・④・⑤・⑦…②・④は1月6日(木)、⑤・⑦は1月5日(水)のいずれも9時から、電話で、同館へ(先着順)。▶③・⑥…当日、直接、同館へ。
⑤	大人も子供も楽しめる!指人形笑吉をみてみよう	2/20(日) ▶10:30~ ▶11:30~ ▶13:30~ ▶14:30~	
⑥	実演!雛人形の頭づくり	2/22(火) 10:00~12:00、13:00~15:00	
⑦	伝統大衆芸能の講談と太神楽をみてみよう	2/23(祝) ▶9:30~ ▶11:00~ ▶13:30~	

プラザノース

会場・問合せ/〒331-0812 北区宮原町1-852-1 TEL 653・9255、FAX 653・9288、HP <http://www.plazanorth.jp/>

No.	行事名/内容	日時	定員	その他
①	ユーモアミニシアター こども劇場「ちいさな きいろい かさ」/アニメのDVD鑑賞	2/6(日) 11:00~(10:45開場)	40人	対②・③18歳以上の方 費②1,500円 ③500円
②	はじめての雑穀料理 ~季節の変わり目、免疫アップで体調改善を~/雑穀料理を学び、調理する	2/8(火)・15(火)・22(火)(全3回) 14:00~16:00	8人	申▶①・④…当日、直接、上記会場へ。▶②・③…②は1月25日(火)、③は1月26日(水)(いずれも必着)までに、往復はがき(1通1行事2人まで)で、全員の必須事項と年齢(学年)を、上記問合せへ(抽選)。
③	はじめての長唄/歴史や解説を学び、長唄を唄う	2/9(水)・16(水)(全2回) 14:00~16:00	12人	
④	ノース・ぶらっと寄席 映像でよみがえる名演 桂枝雀「驚とり」/落語のDVD鑑賞	2/13(日) 11:00~(10:45開場)	40人	

応急手当講習

問合せ/救急課 TEL 833・7921、FAX 833・7201

行事名/内容	日時	会場	申込期間	その他
普通救命講習Ⅰ/成人に対する心肺蘇生法、AEDの取り扱いなど	2/2(水) 10:00~12:00	防災センター(大宮区天沼町)	1/7(金)~28(金)	対市内在住、在勤又は在学中で、中学生以上の方 定各15人(先着順) 申各申込期間の9時~17時15分に、電話で、上記問合せへ。 ※市ホームページでも申し込みます。
	2/4(金) 10:00~12:00		1/11(火)~28(金)	
	2/16(水) 14:00~16:00	武蔵浦和コミュニティセンター(武蔵浦和駅西口・サウスピア)	1/17(月)~2/10(木)	
普通救命講習Ⅲ/小児・乳児に対する心肺蘇生法、AEDの取り扱いなど	2/9(水) 10:00~12:00	防災センター	1/12(水)~31(月)	
	2/26(土) 9:00~15:00		1/26(水)~2/21(月)	

コミュニティセンター

※その他の行事は、(公財)市文化振興事業団のホームページ(HP <http://www.saitama-culture.jp/>)でご覧になれます。(武蔵浦和コミュニティセンターは、HP <https://musashiurawa-sp.info/>)

行事名/内容	日時	対象・定員・費用	会場・申込み・問合せ
フリー陶芸 土に触れる楽しさを感じる陶芸講座	1/15(土)・29(日)(全2回) 13:00~15:00	市内在住、在勤又は在学の方 10人 1,000円	申1月7日(金)までに、生涯学習情報システム(HP https://gakushu.city.saitama.jp/)へ(抽選)。 所・大宮工房館(大宮区堀の内町) ☎645・3838、☎645・3881
まんじゅう 饅頭作り講座	1/29(土) 10:00~13:00	市内在住又は在勤の方 12人 500円	1月14日(金)(必着)までに、往復はがき(1人1通のみ)で、 必須事項 (在勤の方は勤務地・事業所名も)を、〒338-0003 中央区本町東3-5-43 与野本町コミュニティセンターへ(抽選)。 ☎853・7232、☎857・1096
Let'sタグラグビー	2/19(土) 10:00~12:00	市内在住又は在学の小学生 30人 200円	1月20日(木)(必着)までに、往復はがき(1人1通のみ)で、 必須事項 (在学の方は学校名も)と学年を、〒336-0967 緑区美園4-19-1 美園コミュニティセンターへ(抽選)。 ☎764・8810、☎764・9310
四季の電動ろくろ講座(春) / 季節に合わせた器を作る	2/24(木)、3/3(木)・17(木)(全3回) 13:00~15:00	市内在住、在勤又は在学で、陶芸経験のある方 8人 1,500円	申2月5日(土)までに、生涯学習情報システム(HP https://gakushu.city.saitama.jp/)へ(抽選)。 所・大宮工房館 ☎645・3838、☎645・3881

大学コンソーシアムさいたま加盟大学の公開講座

問合せ/行財政改革推進部

☎829・1106、FAX 829・1997

行事名	日時	対象・定員・費用	申込期限	問合せ
今日も楽しく! 鉄道満喫~奥深い鉄道の世界へようこそ~(オンライン)	1/29(土) 13:30~17:00	高校生以上の方 100人 1,500円	1/10(祝)	芝浦工業大学(東京都江東区) ☎03・5859・7120、☎03・5859・7121 ✉rclls@ow.shibaura-it.ac.jp
第52回人間総合科学大学 生涯学習公開講座 心も体も楽しむ(オンライン)	2/13(日) 14:00~15:00	— 300人 無料	2/11(祝)	人間総合科学大学 蓮田キャンパス(岩槻区馬込) ☎749・6111、✉records@human.ac.jp

※申込方法などの詳細は、各大学にお問い合わせください。

与野体育館

会場・問合せ/〒338-0002 中央区下落合5-8-10 ☎・FAX 853・4998、HP <http://www.dunlopsportsclub.jp/yonotaiikukan/>

No.	行事名/内容	期日	時間	その他
①	やさしいヨガ	1/10(祝)・17(月)・24(月)・31(月)(全4回)	13:00~14:00	①~⑥・⑧18歳以上の方 ⑦3~6歳の子ども ※⑦は保護者の同伴が必要です。 定①~⑥・⑧各5人 ⑦10人 料①2,800円 ②~⑥2,100円 ⑦1,830円 ⑧1,400円 申1月9日(日)の9時から、電話で、上記問合せへ(先着順)。
②	ヨガ	1/11(火)・18(火)・25(火)(全3回)	10:45~11:45	
③	骨盤ととのえヨガ	1/11(火)・18(火)・25(火)(全3回)	18:30~19:30	
④	ヨガ	1/12(水)・19(水)・26(水)(全3回)	10:45~11:45	
⑤	美姿勢ヨガ・ピラティス	1/12(水)・19(水)・26(水)(全3回)	19:45~20:45	
⑥	骨盤エクササイズ	1/14(金)・21(金)・28(金)(全3回)	13:30~14:30	
⑦	幼児運動会/球技・かけっこ	1/14(金)・21(金)・28(金)(全3回)	15:30~16:30	
⑧	リフレッシュヨガ	1/16(日)・23(日)(全2回)	10:45~11:45	

毎週土・日曜日、祝日(1月1日(祝)・う日を除く)▼9時30分~10時40分 ▼14時30分~15時40分
 ツアーガイド付きで、地震や火災などの災害や応急手当を体験する ※応急手当体験は、小学3年生以下の子どもは見学のみです。
 各10人(先着順)
 所・実施日の前月1日~15日に、直接又は電話で、防災セ

防災展示ホールツアー

宮東口) ☎856・9111
 問 経済政策課 ☎829・1362、FAX 829・1944

行事名/内容	期日
新春酒フェア/お酒の販売など	1/10(祝)まで(R3.12/31(金)~1/3(月)を除く)
富山県のイベント/特産品の販売など	1/15(土)・16(日)
福島県産食品販売イベント/海産物の販売など	1/18(火)~23(日)・25(火)~31(月)
長野県産ワインPRイベント/ワインの販売・ワインセミナーなど	1/21(金)~23(日) ※ワインセミナーは21日のみです。
秋田市のイベント/農産加工品の販売など	

※いずれも時間は11時~19時です。

催し
 まるまるひがしにほんの催し

催し

休館日 木曜日
 所・申・問 ①・②:当日、直接、大宮盆栽美術館(北区土呂町)へ。▼③:当日の13時から、同館で、整理券を配布(先着順)。
 ▼④⑤:1月31日(月)までに、生涯学習情報システム(HP <https://gakushu.city.saitama.jp/>)へ(抽選)。☎7800・20091、FAX 668・2323

観覧料 一般:310円、高校生・大学生:65歳以上:150円、小・中学生:100円
 定④小・中学生とその保護者 ③20人 ④5組10人 ⑤5人
 料④1組3,000円 ⑤3,000円 ※①は観覧料がかかります。

No.	行事名/内容	日時
①	季節の展示 盆栽展 四季 1月 緑を寿ぐ	1/4(火)~2/2(水) 9:00~16:00
②	スライドトーク/盆栽の見どころを解説	▶1/9(日) ▶1/15(土) 13:30~
③	盆栽実技/職人による季節の手入れ方法の実演	1/22(土) 13:30~14:30
④	オンライン子ども向けワークショップ はじめての盆栽づくり	2/20(日) 10:00~11:30
⑤	オンライン盆栽ワークショップ はじめての盆栽づくり	2/20(日) 14:00~15:30

大宮盆栽美術館の催し

ンター(大宮区天沼町)へ。※ホームページでも申し込みます。☎648・6511、FAX 648・6530

市民ギャラリーでの展示

Table with 2 columns: 期間, 展示名. Includes exhibition dates like 1/10(祝)~16(日) and titles like フォトネットみなみ写真展.

時間 10時~17時
所 市役所東側広場内
問 文化振興課 電話 829・1226、FAX 829・1996

旧坂東家住宅見沼くらしっく館の催し

Table with 3 columns: No., 行事名/内容, 日時. Lists events like 小正月の繭玉・粟穂稗穂 and 恵比寿講のお供え.

定④10人 ※④で小学生以下の子どもは保護者の同伴が必要です。
休館日 月曜日(1月10日(祝)を除く)

お知らせ

募集

電話 688・3330
FAX 688・3335

さいたま国際芸術祭レガシー
さいたまアーツセンター
プロジェクトの催し

Table with 3 columns: No., 行事名, 日時. Lists events like 浅見俊哉による「捨てられないもの」を影に写して...

所 ①別所沼公園(南区別所) ②市民会館おみや(大宮区下町) ③八戸市美術館(青森県八戸市) ④秋田市文化創造館(青森県八戸市)
定①④各20人 ②50人 ③30人
料⑤1,300円
申①1月6日(木)から、⑤⑥は1月31日(月)までに、専用ホームページ(<https://sites.google.com/view/sightama-arts-center-project/>)へ(先着順)。

催し

講座

スポーツ

その他

center-project)へ(先着順)。
問 Saitama インフォメーションセンター 電話 866・4600、FAX 837・2572

浦和くらしの博物館民家園の催し・講座

Table with 3 columns: No., 行事名, 日時. Lists events like 昔のくらし体験 講座 昔のくらしを体験しよう.

対①小学生とその保護者 ②中学生以下の子どもとその保護者
定①各10組 ②10人
休館日 月曜日(1月10日(祝)を除く)、1月11日(火)
所 申・問 ①②③は1月5日(水)、②は1月7日(金)のいずれも9時から、電話で、民家園緑区下山口新田へ(先着順)。
料 878・5025
FAX 878・5028

大人のための野鳥観察会

日 1月21日(金) 9時30分~11時30分
内 ガイドの案内でみぬま見聞館周辺の野鳥を観察する
対 市内在住、在勤又は在学の方 定15人(先着順)
所 申・問 1月5日(水)~20日(木)

に、直接又は電話で、大宮南部浄化センター(見沼区上山口新田)へ。
電話 646・6030、FAX 646・6033

障害者福祉施設みのり園の催し・講座

Table with 3 columns: No., 行事名, 日時. Lists events like ボウリング大会, 手打ちうどん教室, 身体を動かそう.

所 ①ラウンドワン大宮店(大宮区宮町) ②西部文化センター(西区三橋) ③みのり園(西区三橋)
交 大宮駅西口ソニックシティ南側から、リフト付き無料送迎バスを運行
対 市内在住で、障害のある18歳以上の方
定①12人 ②各4人 ③10人
料①1,720円 ②700円
所 申・問 1月4日(火)~15日(土)に、電話又はファクスで、必須事項(②は期日も)と手話通訳・要約筆記希望の有無を、同園へ(抽選)。
※同園の公式LINEでも申し込みます。なお、結果は全員に連絡します。
電話 622・5544、FAX 625・4854

パートナーシップさいたまフェスタ(オンライン)

所 本ルウエーはなぜジェンダー

平等を実現できるのか」や「LGBTQと医療」の講演動画、出席参加団体によるイベントなど
※1月25日(火)~2月24日(木)に、特設サイトで公開します。
申 2月21日(月)までに、市ホームページへ。
問 パートナーシップさいたま
電話 642・8107
FAX 643・5801

岩槻人形博物館の催し

Table with 3 columns: No., 行事名, 日時. Lists events like にんばくの日 常設展 展示解説, つくろう、おひなさま~ふじ雛の絵付け体験~, 講演会 人形趣味の近代—古物収集から人形作家作品へ—

対②小学3~6年生 ③中学生以上の方
定②③各16人 ④30人
料②③400円 ※①は観覧料が掛かります。
観覧料 一般:300円、高校生・大学生:65歳以上:150円、小・中学生:100円
所 申 ①:当日、直接、岩槻人形博物館へ。②③④:1月11日(火)、④は2月1日(火)いずれも消印有効)までに、往復はがきで、必須事項を、〒339-0057 岩槻区本町6-1-1 岩槻人形博物館へ(抽選)。
電話 749・0222、FAX 749・0225

相談

Information

〇〇年前の

フォト日記

特別支援教育作品展

期間	会場
1/22(土)~25(火)	与野郷土資料館(中央区本町東)
1/25(火)~30(日)	大宮区役所
1/27(木)~29(土)	馬宮コミュニティセンター(西区西遊馬) 片柳コミュニティセンター(見沼区染谷)
1/28(金)・29(土)	宮原コミュニティセンター(北区吉野町)
1/28(金)~30(日)	プラザウエスト(桜区道場)、田島公民館(桜区田島) コミュニティセンターいわつき(岩槻区本町)
1/29(土)~2/6(日)	尾間木公民館(緑区大間木)
2/10(木)~12(土)	うらわ美術館(浦和区仲町)
2/10(木)・12(土)	武蔵浦和コミュニティセンター(南区別所)

バリアフリー親子体験会
 市内内の障害のある児童生徒の
 絵画や工作などの作品展示
 ※時間などの詳細は、市ホーム
 ページでご覧になれます。
 特別支援教育室 ☎829・
 1667、☎829・1990

日 1月30日(日) 10時40分~12時
 所 さいたま新都心駅周辺
 内 車いすや白杖を体験して、親
 子でバリアフリーを学ぶ
 対 小・中学生とその保護者
 定 6人(先着順)
 申・問 1月5日(水)~19日(水)に、電
 話で、さいたま新都心ふれあい
 プラザへ。☎600・3192
 【10時~17時】

問 都心整備課 ☎829・1578、
 ☎829・1937

城下町岩槻歴史散策

日 2月3日(木) 10時~15時
 集合 クレセントモール(岩槻
 駅東口)
 テーマ 岩槻の文化財めぐりと
 岩槻駅周辺の社寺を訪ねる
 定 20人(抽選)
 ¥2,500円
 申・問 1月14日(金)~20日(木)必
 着に、はがき、電話、ファクス
 又はEメールで、**必須事項**を、
 〒339-8585 岩槻区本
 町3-2-5 岩槻区観光経済
 室へ。※結果は全員に連絡しま
 す。☎790・0118、☎79
 0・0290、☎kaniko-keizai-
 iwatsuki@city.saitama.lg.jp

バラの冬季剪定教室

日 2月6日(日) 10時~12時
 所 与野公園、与野本町公民館
 ※いずれも中央区本町西です。
 対 市内在住、在勤又は在学の方
 定 20人(抽選)
 申・問 1月5日(水)~12日(水)に、
 ファクス又はEメールで、**必須
 事項**を、別所沼公園管理事務所
 へ。※結果は全員に連絡します。
 ☎711・2290
 ☎836・5200
 ☎besshonuma@sgp.or.jp

無声映画鑑賞会

日 2月20日(日) 14時~15時10分

内 「吸血鬼ノスフェラトゥ」の上
 映
 対 15歳以上の方(中学生を除く)
 定 50人(市内在住の方を優先し、
 抽選)
 申・問 1月31日(月)(必着)まで
 に、往復はがきで、**必須事項**を、
 〒331-0825 北区櫛引
 町2-4-99-1 大宮西部図
 書館へ。☎664・4946、☎
 667・7715

岩槻城主太田資正公
 誕500年祭

No.	行事名/内容	時間
①	基調講演 戦国武将「太田資正公」の 実像にせまる~戦国の世をいかに生 きたか/県立文書館の学芸員による 講演	10:10~ 11:30
②	開会セレモニー・演武・ワークショッ プ・紙芝居	12:30~ 14:15
③	シンポジウム「太田資正公」の魅力と これからのまちづくり	14:20~ 16:00

日 2月20日(日)
 所 市民会館いわつき(岩槻区太
 田)
 定 300人(抽選)
 申・問 1月4日(火)~31日(月)消
 有効に、往復はがきで、**必須
 事項**を、〒339-0057
 岩槻区本町6-3-15(高橋方)
 岩付城主太田資正公誕生500
 年祭実行委員会事務局へ。☎
 790・1337【土・日曜日、

2021-22 B3リーグ
 さいたまブロンコス

節	対戦相手	期日	開始時間
14	東京八王子ビートルズ	1/7(金)	18:00
		1/8(土)	14:00
18	横浜エクセレンス	2/4(金)	18:00
		2/5(土)	14:00
21	豊田合成スコビーオンズ	2/25(金)	18:00
		2/26(土)	14:00
22	アルティエリ千葉	3/4(金)	18:00
		3/5(土)	14:00

※日程はいずれもホームゲームです。新型コロナウイルスの影響により、試合日程の変更やチケットの購入制限が行われる場合があります。詳細は、クラブのホームページなどでご確認ください。

所 浦和駒場体育館(浦和区駒場)
 問 さいたまブロンコス ☎762・8542【土・日曜日、祝・休日を除く、9時~17時45分】、
 ☎https://broncos20.jp/
 スポーツ政策室
 ☎829・1737 ☎829・1996

講座

障害者社会参加推進センターの講座

No.	行事名	日時
①	高次脳機能障害者の社会参加を促進する地域支援について	1/16(日) 13:00~15:30
②		オンライン
③	要介護認定と障害支援区分認定について	1/25(火) 14:00~16:00

所 ①浦和コミュニティセンター(浦和駅東口・コムナール9階)
 ③大宮ふれあい福祉センター(大宮区土手町) ※②はZoom™を利用できる環境が必要です。
 対 市内在住又は在勤の方

祝・休日を除く、10時~17時
 問 岩槻区観光経済室 ☎790・0118、☎790・0260

第10回さいたまマーズ見
 沼ツアーウォーク~オ
 ンラインウォーキング大
 会

日 3月1日(火)~27日(日)
 所 市内の観光名所をスタンプを
 集めながら巡るオンラインウ
 ォーキング大会 ※スマー
 トフォンが必要です。
 ¥一般:1,000円、親子:
 1,500円 ※親子で申し込
 みをした場合は、15歳以下の子
 ども2人まで参加できます。
 申 1月10日(祝)~2月15日(火)に、
 スポーツエントリー(☎http://
 ispoon.net/86121/)へ。
 問 エントリー事務局
 ☎0120・711・9511
 (社)さいたまスポーツコミッ
 ション ☎762・8334、

お知らせ

募集

催し

講座

スポーツ

その他

相談

Information

〇〇年前の
やごたま

やごたま
フォト日記

内飼い主同伴による実技講習
日 1月22日(土) 13時30分～15時30分

犬のしつけ教室

※①・③は手話通訳と要約筆記があります。
定員 ①60人 ②100人 ③35人
※いずれも先着順です。
申 ①・②…1月5日(水)～1月12日(水)に、市ホームページへ。
③…当日、直接、会場へ。なお、①は定員に空きがあれば、当日先着順で受け付けます。
問 市障害者協議会 653・7271、653・7341
障害者支援課 829・1308、829・1981

市内産のお花を使った寄せ植え(ギャザリング)講習会

日 1月19日(水) 13時～15時
所 見沼グリーンセンター(北区見沼)
内 根付きの花で寄せ植えを作る
対 市内在住の方
定員 20人(抽選)
費 2,500円
申 ① 1月7日(金)(必着)までに、はがき、電話、ファクス又はEメールで、必須事項を、〒330-0958 浦和区常盤6-4-4 農業政策課へ。※結果は全員に連絡します。 829・1378、829・1981
託 ngyo-seisaku@city.saitama.lg.jp

No.	行事名	日時
①	はたらく・まなぶ・たのしむ 50歳からのセカンドライフ応援セミナー	1/21(金) 19:00～21:00
②	ひとりでも始められるボランティアセミナー	1/31(月) 14:00～16:00



50歳からのセカンドライフ応援セミナー

対 飼い犬が次の全てを満たす市内在住の方 ▼鑑札と今年度の注射済票を付けている ▼不妊去勢手術、混合ワクチンの接種を受けている ▼極端に怖がりや攻撃的でない
定員 5組(抽選)
費 1人190円
所 申 ① 1月7日(金)(必着)までに、はがき又はファクスで、必須事項と年齢、犬の名前・年齢・性別・種類・体格を、〒338-0812 桜区神田950-1 動物愛護ふれあいセンターへ。
※結果は全員に連絡します。
840・4150、840・4159

浦和駅東口・コムナーレ9階) 対 市内在住で、50歳以上の方
定員 各40人(先着順)
申 ① 1月5日(水)～20日(木)に、電話又はファクスで、必須事項と年齢を、シゴトラボ合同会社へ。
※同社のホームページ(<https://www.jibun-lab.com/>)でも申し込みます。なお、結果は全員に連絡します。
799・3214、881・8627、881・8637

行事名	日時
Bさん(加害者)とは	1/25(火) 10:00～12:00
パートナーシップ	2/22(火) 10:00～12:00
境界線	3/16(水) 10:00～12:00

傷ついた心のケア講座

浦和市民館(大宮駅西口・シノ大宮センタープラザ5階)
内 DVやパワーハラスメントなどで傷ついた心の回復方法を学ぶ
※希望者は13時～14時30分に、自らの経験などを語るピアサポートグループに参加できます。
対 市内在住、在勤又は在学の方
定員 各20人(先着順)
申 ① 1月5日(水)の9時から、電話、ファクス又はEメールで、必須事項を、パートナーシップさいたまへ。※結果は全員に連絡します。 642・8107、643・5801、

沼影公園アイススケート場

日 2月13日(日)まで(令和3年12月31日(金)、1月1日(祝)を除く) 9時～18時 ※土・日曜日、祝・休日は20時50分、講習会などがある日は17時までです。なお、天候により中断・中止になる場合があります。



費 一般…660円、小学～高校生…320円 ※貸し靴は、別途400円掛かります。

利用上の注意

- 指先の隠れる手袋を着用してください
- 未就学児は保護者の同伴が必要です(保護者1人につき未就学児2人まで)
- スピードスケート靴の使用はできません

所 沼影公園アイススケート場(南区沼影)
861・9955、861・9957

親族のための後見人講座 やさしい成年後見教室

danjo-kyodo-sankaku@city.saitama.lg.jp

犬のしつけ方講座 吠えの予防と治療

5・8550
高年齢福祉課 829・1260、829・1981

日 1月29日(土) 13時～16時30分
所 ソニックシティ(大宮駅西口)
内 司法書士による後見実務についての講座と個別相談
対 親族の後見人に就任している、又は就任予定の方 ※成年後見制度に関心のある方も参加できます。
定員 30人(先着順)
申 ① 1月11日(火)～26日(水)に、電話又はファクスで、必須事項とファクス番号を、(公社)成年後見センター・リーガルサポート埼玉支部へ。※結果は全員に連絡します。 845・8551
【祝日を除く、月・金曜日の10時～12時、13時～16時】、84

日 1月29日(土) 13時30分～16時40分
所 浦和コミュニティセンター(浦和駅東口・コムナーレ9階)
内 ドッグトレーナーや獣医師による犬の問題行動に関する講義
対 市内在住、在勤又は在学の方
定員 60人(抽選)
申 ① 1月13日(木)(必着)までに、はがき又はファクスで、必須事項とファクス番号を、〒338-0812 桜区神田950-1 動物愛護ふれあいセンターへ。※結果は全員に連絡します。
840・4150、840・4159

申込み時の必須事項

- ① 行事名 ② 郵便番号・住所 ③ 氏名(ふりがな) ④ 電話番号

就職支援セミナー(託児付き)

No.	行事名	期日
①	コミュニケーションスキル・ビジネススマナー	▶2/1(火) ▶2/18(金)
②	就職活動の準備・自己分析	2/4(金)
③	応募書類の作成	2/8(火)
④	面接対策	2/15(火)
⑤	働く上で必要な労働法の知識	2/22(火)
⑥	コロナ禍での子育て	2/25(金)

※いずれも時間は10時～12時です。

所 ワークステーションさいたま(北浦和駅東口)

定 ①・④・⑥各10人 ②・③・⑤各20人

託 1歳以上の未就学児 各5人

申 ① 1月5日(水)から、電話で、(株)まるみ市就労サポート事業受付係へ(先着順)。※同社のホームページ(https://marumi30.jp/saitama_support/seminar/)でも申し込めます。TEL 048・940・0010【土・日曜日、祝・休日を除く、10時～17時】

関 労働政策課 TEL 829・1370、FAX 829・1944

ライフキャリア講座(オンライン)

内 生きづらさ・働きづらさを、社会構造から捉えるための知識や実例を学ぶ。※2月1日(火)～24日(木)に動画(全2回)を配信します。

申 1月5日(水)～30日(日)に、市

市産業文化センターの講座

No.	行事名	日時
①	使える日常英会話	2月の毎週火曜日(全4回) 19:45～20:45
②	ハワイアンフラ	2月の毎週月曜日(全4回) 19:40～20:40
③	韓国語講座	2/14(月)・21(月)・28(月)(全3回) 13:50～14:50

ホームページへ。
関 パートナーシップさいたま TEL 642・8107 FAX 643・5801

さいたま市民大学

No.	行事名/内容	日時
①	パソコンコース パワーポイント2016基礎(初級)/プレゼンテーションに必要な知識やスライドの作成方法などを学ぶ	2月の毎週木曜日(全4回) 13:00～16:00
②	パソコンコース 初心者のためのワード2016&エクセル2016/文書作成やデータ入力、関数、グラフ作成などを学ぶ	2/19(土)・26(土)(全2回) 9:00～16:00

対 20歳以上の方
定 ①・③各10人 ②5人
料 ①6,960円 ②4,160円 ③3,810円
所 申 ① 1月6日(木)の9時から、電話で、市産業文化センター(中央区下落合)へ(先着順)。TEL 854・0486 FAX 854・0486

所 生涯学習総合センター(大宮駅西口・シーノ大宮センタープラザ8階)

対 ①文書作成などワードの基本操作ができる方 ②マウス操作・文字入力などの基本操作ができる方 ※いずれも令和2年度以降の同講座の受講者を除きます。定 各10人 ※いずれも抽選で、②は39歳以下の方を優先します。料 ①5,200円 ②5,640円 申 ① 1月11日(火)、②は1月18日(火)(いずれも必着)までに、往復はがき(1行事1人1通のみ)で、必須事項と年齢を、〒330-0854 大宮区桜木町1-10-18 シーノ大宮センタープラザ7階 生涯学習総合センターへ。※生涯学習情報システム(<https://gakushu.city.saitama.jp/>)でも申し込めます。TEL 643・5651、FAX 648・1860

ひとり親家庭のための就業支援講習会 MOS Word 対策講座



日 2月8日(火)～10日(木)(全3回) 9時～16時
所 JA共済埼玉ビル(大宮区土手町)
対 市内在住で、ひとり親家庭の父、母、寡婦又はその子ども(15

～19歳で、中学生を除く)※ワードの基本操作ができる方に限りです。
定 20人(抽選)
申 ① 1月20日(木)(必着)までに、はがき(1人1通のみ)で、必須事項と年齢を、〒330-09588 浦和区常盤6-4-4 ひとり親家庭就業・自立支援センターへ。※市ホームページでも申し込めます。なお、結果は全員に連絡します。TEL 829・1948、FAX 829・1960

孫育て講座

No.	日時	会場・問合せ
①	2/8(火)・15(火)・22(火) 9:30～11:30	子育て支援センターみどり(緑区東浦和) TEL 874・7388、FAX 874・6501
②	2/10(木)・17(木)・24(木) 9:30～11:30	子育て支援センターよの(中央区本町東) TEL・FAX 840・1788
③	2/24(木)、3/3(木)・10(木) 10:30～12:00(2/24は13:30～15:00)	子育て支援センターきた(北区宮原町) TEL・FAX 662・0022

※いずれも全3回です。なお、①と③で2月24日(木)はオンラインで受講もできます。

内 祖父・祖母の手帳を使って、子育ての常識を学ぶ
対 市内在住の方
定 ①・②各10人 ③12人
申 ① 1月6日(木)から、直接又は電話(②は電話のみ)で、各会場・問合せへ(先着順)。TEL 829・1271、FAX 829・1960

親族後見人の集い

日 2月10日(木) 10時～11時30分
内 後見活動のポイントの講義、後見人同士の情報交換を行う
対 市内在住で、親族の成年後見人等として活動又は活動を予定している方 ※被後見人等が市内在住の方も参加できます。
定 30人(抽選)
所 申 ① 1月20日(木)(必着)までに、はがき、ファクス又はEメールで、必須事項と年齢、後見人としての受任状況、関心のあるテーマを、〒330-0006 1 浦和区常盤9-30-22 浦和ふれあい館 市社会福祉協議会 高齢・障害者権利擁護センターへ。※結果は全員に連絡します。TEL 835・5280、FAX 835・5282、E-mail: kenri@saitamashi-shakyo.jp
関 高齢福祉課 TEL 829・1260、FAX 829・1981

子育て世代再就職チャレンジ! WEBセミナー

行事名	期日
自分に合った求人の探し方	2/17(木)
応募書類の書き方のポイント	2/21(月)
ナラティブアプローチ	2/28(月)

※時間はいずれも10時～12時です。

所 ワークステーションさいたま(北浦和駅東口)
定 各20人(先着順)
申 ① 1月5日(水)から、電話で、

お知らせ

募集

催し

講座

スポーツ

その他

相談

Information

〇〇年前の

やごたまと
フォト日記

ワークステーションさいたま運営事業予約受付係へ。※専用ホームページ(<https://www.satama.com/>)でも申し込み可能です。☎643・6140
問労働政策課 ☎829・1370、☎829・1944

高次脳機能障害理解促進セミナー

日 2月19日(土) 14時～16時(13時30分から受け付け)
所 浦和コミュニティセンター(浦和駅東口・コムナール10階)

内 脳血管疾患の当事者である音楽療法士によるセミナー ※手話通訳と要約筆記があります。
対 市内在住、在勤又は在学の方 定80人(先着順)

申・問 1月11日(火)～2月10日(木)に、電話、ファクス又はEメールで、**必須事項**を、障害者更生相談センターへ。※結果は全員に連絡します。☎646・63129、☎646・63163、☎syogaisha-kosei-sodan@city.satama.lg.jp

東大宮地域5館連携事業 認知症サポーター養成講座

日 2月19日(土) 14時～15時
所 片柳コミュニティセンター(見沼区染谷)

対 市内在住、在勤又は在学で、16歳以上の方 定30人(抽選)
申・問 1月15日(土)までに、直接

又は電話で、七里コミュニティセンター(見沼区大谷)へ。※生涯学習情報システム(<https://gakushu.city.satama.jp/>)でも申し込みます。☎687・3688、☎687・3705

ひとり親家庭のための家計管理講習会

日 2月6日(日) 14時～16時
所 ソニックシティ(大宮駅西口)

内 ファイナンシャルプランナーから、子どもの学費の捻出方法など家計の見直しについて学ぶ
対 市内在住で、ひとり親家庭の父、母又は寡婦 定15人(抽選)

申・問 1月24日(月)(必着)までに、はがき(1人1通のみ)で、**必須事項**と年齢を、〒330-9588 浦和区常盤6-4-4 ひとり親家庭就業自立支援センターへ。※市ホームページでも申し込みます。なお、結果は全員に連絡します。☎829・1948、☎829・1960

パーキンソン病医療講演会 パーキンソン病と自律神経症状(オンライン)

内 パーキンソン病による便秘や頻尿、起立性低血圧など自律神経症状について学ぶ ※3月1日(火)～15日(火)に、動画を配信します。

対 パーキンソン病の患者とその家族
申・問 1月4日(火)～18日(火)(必

着)に、はがきで、**必須事項**を、〒338-0013 中央区鈴谷7-5-12 疾病予防対策課へ。※市ホームページで電子申請もできます。なお、結果は全員に連絡します。☎840・2219、☎840・2230

認知症サポーターステツブアップ講座

日 3月11日(金)・18日(金)(全2回) 12時30分～17時
所 生涯学習総合センター(大宮駅西口・シーノ大宮センタープラザ10階)

内 地域で活動するために、認知症の種類と特徴・予防、活動事例などを学ぶ
対 市内在住の認知症サポーター 定30人(抽選)

申・問 各区分高年齢介護課、各地域包括支援センターで配布中 ※埼玉精神神経センターのホームページ(<http://www.satama-ni.com/>)でダウンロードもできます。
申込期限 1月21日(金)
問い合わせ 長寿推進課 ☎829・1286 ☎829・1981

スポーツ

見沼ヘルシーランドシニアヨガ

日 ▼1月12日(水) ▼1月26日(水) 10時30分～11時30分
内 シニア向けのヨガや軽い筋力

トレーニング
対 ヨガ初心者又は60歳以上の方 定各10人(先着順)
定 ①1、000円 ※別途、入館料が掛かります。なお、初めて参加する方は初回のみ500円です。
入館料 一般…1,100円、小学生…高校生、60歳以上…540円 ※パパ・ママ応援ショップ優待カードをお持ちの方が家族2人以上で利用する場合は、半額です。
所・申・問 1月5日(水)の10時から、直接又は電話で、見沼ヘルシーランド(緑区大崎)へ。☎878・0901、☎878・2417

沼影公園の教室

15:00～15:50
16:00～16:50
17:00～17:50
10:30～11:10
15:15～15:55
16:00～16:40
16:45～17:35
17:40～18:30
9:15～10:00

No.	行事名/内容	期日	時間
①	空手教室	1月の毎週土曜日(1月1日(祝)を除く、全4回)	初級 15:00～15:50
			中級 16:00～16:50
			上級 17:00～17:50
②	子供体育教室/走る、飛ぶ、投げなどの運動をする	1月の毎週月曜日(1月3日を除く、全4回)	10:30～11:10
15:15～15:55			
16:00～16:40			
16:45～17:35			
17:40～18:30			
⑦	はじめてのエアロ	▶1/11(火) ▶1/18(火) ▶1/25(火)	9:15～10:00

対 市内在住で、①は4歳以上の方、②は2歳以上の方とその保護者、③は4～6歳の子ども

障害者ボウリング教室

日 2月5日(土) 10時～12時
所 浦和スプリングレーンズ(南区鹿手袋)

対 市内在住、在学又は市内の施設に通所する小学3年生以上で、身体的・精神的障害のある方 定10人(抽選)
申込書 各区支援課で配布中
申込期限 1月21日(金)
問 障害政策課 ☎829・1306、☎829・1981

親子体操教室

日 2月7日(月)・10日(木)・14日(月)・17日(木)(全4回) 11時～12時
対 1～3歳の子どもとその保護者 定25組(抽選)
定 1組3,000円

所・申・問 1月31日(月)までに、ファクス又はEメールで、**必須事項**と子どもの氏名・年齢を、岩槻文化公園(岩槻区村岡)へ。※結果は全員に連絡します。☎798・8411、☎798・6550、☎iwa-tsuki-park@sgp.or.jp

申込み時の必須事項

- ① 行事名 ② 郵便番号・住所 ③ 氏名(ふりがな) ④ 電話番号

浦和駒場体育館の教室

行事名	日時
初心者テニス	2/1～3/22の毎週 火曜日(全8回) 11:15～12:45
中級テニス教室	2/2～3/23の毎週 水曜日(全8回) 9:15～10:45

対市内在住又は在勤の方
定・**申**各12人(抽選)8,000円
所・**申**・**問**1月12日(水)までに、Eメールで、**必須事項**と生年月日を、浦和駒場体育館(浦和区駒場)へ。※結果は全員に連絡します。**TEL** 885・6010、**FAX** 885・6011、**E** info@urawakomatai.jp

障害者のための大宮アル
 デイジーふれあいサッ
 カー教室

日2月11日(祝) 9時30分～11時
所堀崎公園(見沼区堀崎町)
対市内在住又は在勤で、障害のある18歳以上の方
定25人(抽選)

申・**問**2月3日(木)(必着)までに、はがき、電話、ファクス又はEメールで、**必須事項**と年齢、障害の内容を、〒338-0001 3 中央区鈴谷7-5-7 障害者総合支援センターへ。
 ※結果は全員に連絡します。**TEL** 859・7255、**FAX** 852・3272、**E** syogaisha-sogosen@city.saitama.lg.jp

市民体育大会
 スケートフェスティバル

日2月12日(土) 18時10分～20時30分
所沼影アイススケート場(南区沼影)
内ホッケーシューティングゲームやタイムレース、ソリを利用した親子ゲームなど

対市内在住、在勤又は在学で、スケートの経験がある小学生以上の方 ※小学生は保護者の同伴が必要です。
定100人(抽選)
定800円 ※貸し靴は、別途400円掛かります。
申・**問**1月17日(月)(必着)までに、往復はがき(1通5人まで)で、**代表者の必須事項**と全員の氏名(ふりがな・年齢(学年)・性別を、〒330-0856 大宮区三橋4-73 もみの木内市スケート連盟(野中)へ。**TEL** 754・9180【17時～21時】
問(公財)市スポーツ協会
TEL 851・6250
FAX 851・6253

初めてのスポーツツウエル
 ネス吹矢体験教室

日3月の毎週水曜日(全5回) 15時15分～16時30分
対16歳以上の方
定15人(抽選)
定3,500円

所・**申**・**問**2月9日(水)(必着)までに、はがき又はファクスで、**必須事項**と年齢を、〒337-0

その他

相続・空き家無料セミナー
 ナー&個別相談会

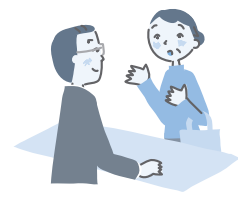

053 見沼区大和田町1-305 大宮体育館へ。※同館のホームページ(**TEL** https://www.nicpark.com/oomiya/)でも申し込みます。なお、結果は参加できる方のみご連絡します。**TEL** 685・2121、**FAX** 688・1179

No.	行事名/内容	日時
①	相続・空き家問題の実態と対策について	※1月14日(金)～29日(土)に動画を配信します。
②	相続・空き家対策個別相談会	1/29(土) 13:30～16:30

所②与野本町コミュニティセンター(中央区本町東)
定②10人(先着順)
申・**問**1月5日(水)から、電話で、NPO法人空家・空地管理センターへ。※同センターのホームページ

関東甲信越ブロック悪質商
 法被害防止共同キャンペーン
 若者被害特別相談

日1月13日(木)～15日(土)

相談窓口	時間
消費生活総合センター(大宮駅西口・JACK大宮6階) TEL 645・3421	9:00～16:30
浦和消費生活センター(浦和駅東口・コムナーレ9階) TEL 871・0164	▶9:00～12:00 ▶13:00～16:30
岩槻消費生活センター(岩槻駅東口・WATSU東館3階) TEL 749・6191	

内架空請求や不当請求などの消費生活に関する相談
対市内在住で、29歳以下の方
問消費生活総合センター
TEL 643・2239
TEL 643・2247
FAX 643・2247

土曜経営個別相談会

日2月19日(土) 9時～14時
内中小企業診断士による経営・創業に関する相談
対市内で事業を行っている、又は創業を考えている方
定4人(先着順)

所・**申**・**問**2月18日(金)までに、電

創業相談会

No.	行事名	日時	申込み・問合せ
①	創業相談 TIME	▶1/25(火) ▶2/15(火) ▶3/15(火) 10:00～16:00	日本政策金融公庫 TEL 643・3739、 FAX 645・7435 TEL https://www.jfc.go.jp/n/finance/sougyou/sougyou04.html
②	女性創業相談会	▶2/18(金) ▶3/18(金) 10:00～16:00	創業・ベンチャー支援センター埼玉 TEL 711・2222 TEL https://www.saitama-j.or.jp/sogyo/

内創業に関する個別相談(1人50分)
対①創業を予定している、又は創業後間もない方 ②市内で創業を目指す女性
定各5人(先着順)
申1月5日(水)から、電話又はファクス(②は電話のみ)で、**必須事項**を、各申込みへ。※結果は参加できない方のみご連絡します。
所・**問**中央図書館(浦和駅東口・コムナーレ8階) **TEL** 871・2100、**FAX** 884・5500