

情報掲示板

申込み時の必須事項 ① 行事名 ② 郵便番号・住所 ③ 氏名(ふりがな) ④ 電話番号

マークの見方 日=日時 所=会場 交=交通 内=内容 対=対象 定=定員 ￥=費用 託=託児

申=申込み 問=問合せ ※費用の記載が無い場合は、原則無料です。

さいたま市のホームページ <https://www.city.saitama.jp/>

主な施設等からのお知らせ

市立博物館

●休館日/月曜日、3月22日(金)

●問合せ/〒330-0803 大宮区高鼻町2-1-2 ☎644・2322、☎644・2313

No.	行事名	日時	会場	定員	その他
①	企画展「いとけなきもの～幼き子の健やかな成長を願う～」	3/9(土)～6/16(日) 9:00～16:30	市立博物館	—	対 ③小学生以下の子ども ※⑥で小学3年生以下の子どもは保護者の同伴が必要です。 申 ▶①・②・⑤…当日、直接、会場へ。▶③…当日の9時30分前、会場で、整理券を配布(先着順)。▶④・⑥・⑦…④は3月5日(火)、⑥は3月6日(水)、⑦は3月7日(木)のいずれも9時から、電話で、上記問合せへ(先着順)。
②	ハーモニカのコンサート	3/9(土) 14:00～15:00		—	
③	御稚児衣装着用体験	3/10(日) 10:00～15:00		30人	
④	講座「人形にみる祈りのカタチ～さいたま市の人形コレクションから～」	3/17(日) 13:30～15:00		50人	
⑤	学芸員による企画展展示解説	3/23(土) ▶11:00～ ▶14:00～		—	
⑥	講座「大人も楽しめる折り紙」	3/24(日) 13:30～15:30	氷川参道ほか	40人	
⑦	さいたま市内の歴史をあるく～氷川参道～	3/19(火) 9:00～12:00		50人	

大宮盆栽美術館

●休館日/木曜日(3月21日(祝)を除く) ●会場・問合せ/〒331-0804 北区土呂町2-24-3

☎780・2091、☎668・2323、<http://www.bonsai-art-museum.jp/>

No.	行事名/内容	日時	その他
①	小・中・高生 盆栽相談デー	3/10(日) 9:30～11:30	対 ①盆栽を持参できる小学生～高校生とその保護者 ⑤小・中学生とその保護者 定 ①12組 ②12人 ③各13人 ⑤10組20人 料 ③2,500円 ⑤1組2,000円 観覧料/一般…300円、高校生・大学生・65歳以上…150円、小・中学生…100円 申 ▶①・②・④・⑥…当日、直接、上記会場へ(①・②は先着順)。▶③・⑤…③は3月7日(木)、⑤は3月13日(水)(いずれも必着)までに、直接又ははがきで、 必須事項 と③は時間、⑤は学年を、上記会場・問合せへ(抽選)。※結果は全員に連絡します。
②	大人のための盆栽相談デー	3/10(日) 13:30～15:30	
③	盆栽ワークショップ/いわしでの盆栽をつくる	3/17(日) ▶10:00～11:30 ▶14:00～15:30	
④	盆栽実技/職人による季節の手入れ方法の実演	3/23(土) 13:30～15:00	
⑤	子ども向けワークショップ/春の寄せ植え盆栽づくり	3/24(日) 10:00～11:30	
⑥	土曜チャレンジスクール 小学生盆栽作品展	3/29(金)～4/3(水) 9:00～16:30	

障害者福祉施設みのり園

●休園日/月曜日、祝・休日 ●問合せ/〒331-0052 西区三橋6-1587

☎622・5544、☎625・4854

No.	行事名	日時	定員	費用	申込期間	その他
①	手打ちうどん教室	3/22(金) 10:00～14:00	12人	700円	3/5(火)～15(金)	所 ①西部文化センター(西区三橋) ②・④・⑤・⑦みのり園 ③深井農園(岩槻区裏慈恩寺) ⑥障害者社会参加推進センター(岩槻区府内) 交 大宮駅西口ソニックシティ南側から、リフト付き無料送迎バスを運行 ※⑥は岩槻駅から運行します。 対 市内在住で、障害のある18歳以上の方 申 各申込期間に、電話又はファクスで、行事名、氏名、電話・ファクス番号、手話通訳・要約筆記の有無を、上記問合せへ(抽選)。※結果は全員に連絡します。
②	折り紙教室	3/23(土) 10:00～12:00	8人	50円		
③	バスハイク	3/30(土) 10:00～15:00	12人	1,300円 ※別途、昼食代が掛かります。	3/9(土)～23(土)	
④	茶道教室	4・6～9月の毎月第1火曜日(全5回) 10:00～12:00	10人	1,500円	3/5(火)～26(火)	
⑤	絵手紙教室	4～8月の毎月第2火曜日(全5回) 10:00～12:00		150円	3/19(火)～4/2(火)	
⑥	手編み岩槻教室	4～10月の毎月第2・4水曜日(5/8・8/14・9/25・10/23を除く、全10回) 13:30～15:30	各15人	50円	3/13(水)～4/3(水)	
⑦	卓球バレー体験会	4/13(土) 10:00～12:00	18人	100円	3/23(土)～4/6(土)	

2019シーズン リーグ、 なでしこリーグ

●問合せ／▶浦和レッズ・浦和レッズレディース 0812・1001
▶大宮アルディージャ 0622・7700(月・土・日曜日、祝・休日を除く、10時～18時)
▶スポーツ振興課 0829・1058、0829・1996

●浦和レッズ

HP <https://www.urawa-reds.co.jp/>

節	対戦相手	期日	開始時間
2	北海道コンサドーレ札幌	3/2(土)	16:00
5	FC東京	3/30(土)	14:00
6	横浜F・マリノス	4/5(金)	19:30
8	ヴィッセル神戸	4/20(土)	13:00
10	ジュビロ磐田	5/3(祝)	14:00
12	湘南ベルマーレ	5/17(金)	19:30
13	サンフレッチェ広島	5/26(日)	14:00
15	サガン鳥栖	6/15(土)	19:00
16	鹿島アントラーズ	6/22(土)	
18	ベガルタ仙台	7/6(土)	
21	名古屋グランパス	8/4(日)	
24	松本山雅FC	8/24(土)	

●会場／埼玉スタジアム2002(緑区美園)

●浦和レッズレディース

HP <https://www.urawa-reds.co.jp/ladies/>

節	対戦相手	期日	開始時間
1	AC長野パルセイロ・レディース	3/21(祝)	14:00
3	日テレ・ベレーザ	3/31(日)	
4	アルビレックス新潟レディース	4/21(日)	
6	INAC神戸レオネッサ	5/2(祝)	
8	ジェフユナイテッド市原・千葉レディース	5/11(土)	
10	日体大FIELDS横浜	8/31(土)	17:00
12	マイナビベガルタ仙台レディース	未定	14:00
14	ノジマステラ神奈川相模原		
17	伊賀フットボールクラブくノ一	10/27(日)	

●会場／浦和駒場スタジアム(浦和区駒場)

●大宮アルディージャ

HP <https://www.ardija.co.jp/>

節	対戦相手	期日	開始時間
2	FC琉球	3/2(土)	14:00
5	水戸ホーリーホック	3/23(土)	
7	ファジアーノ岡山	4/3(水)	19:00
9	横浜FC	4/14(日)	14:00
12	愛媛FC	5/4(祝)	
14	栃木SC	5/18(土)	18:00
17	京都サンガF.C.	6/8(土)	
18	FC岐阜	6/15(土)	19:00
20	ツエーゲン金沢	6/29(土)	
22	鹿児島ユナイテッドFC	7/13(土)	19:00
24	レノファ山口FC	7/27(土)	
26	モンテディオ山形	8/4(日)	
28	ジェフユナイテッド市原・千葉	8/18(日)	
31	FC町田ゼルビア	9/7(土)	

※第12節は、大宮アルディージャ市民感謝デーです。市内在住、在勤又は在学の方は、優待料金でチケットを購入できます。詳しくは、クラブにお問い合わせください。

●会場／NACK5スタジアム大宮(大宮区高鼻町)

日程はいずれもホームゲームです。試合日程等は変更になる場合があります。詳しくは、各クラブのホームページなどをご確認ください。チケットの購入方法や試合観戦については、各クラブにお問い合わせください。

プラザノース

●会場・問合せ／〒331-0812 北区宮原町1-852-1 0653・9255、0653・9288

HP <http://www.plazanorth.jp/>

No.	行事名／内容	期日	時間	対象	定員	その他
①	ユーモアミニシアター こども劇場「なかよしおばけ おばけの地下室たんけん」／アニメDVDの鑑賞	4/7(日)	11:00～ (10:45開場)	—	各80人	費 ②500円 ③1組300円 ④300円 申 ▶①・②…当日、直接、上記会場へ(先着順)。▶③・④…4月8日(必着)までに、往復はがき(1通1行事1組又は2人まで)で、 全員の必須事項 と年齢(新学年)を、上記問合せへ(抽選)。
②	ノース・ぶらっと寄席 笑福亭希光 落語会(菓子つき)	4/14(日)		—		
③	はるまつりワークショップ 大きな布に春の生きものを描こう! ※作品は4月23日(火)～5月12日(日)の「ユーモアスクエアはるまつり」で展示します。	4/21(日)	10:00～11:30	4歳～小学1年生とその保護者	10組20人	
④			14:00～15:30	小学2～4年生	10人	

三橋総合公園

●会場・問合せ／〒331-0052 西区三橋5-190 0623・0505、0623・1313

No.	行事名	日時	対象	その他
①	リンパヨガ教室	4～6月の毎週水曜日(5/1祝を除く、全12回) ▶13:00～14:30 ▶14:45～16:15	市内在住又は在勤で、18歳以上の方	定①・②・④・⑤各20人 ③各10人 ※①9,000円 ③3万1,300円 ⑤5,000円 ※②は入場料(一般…430円、小学生～高校生…210円)、④は施設使用料(1時間あたり、一般…100円、高校生以下…50円)が掛かります。 持ち物／④室内履き 所・申・問▶①・③・⑤…3月18日(月)(必着)までに、往復はがきで、必須事項と年齢、性別、①・⑤は曜日・時間、③は新学年・曜日を、上記問合せへ(抽選)。▶②・④…当日、直接、上記会場へ(先着順)。
②	楽しく! 水中ウォーキング	4～6月の第2・4月曜日 11:00～11:50	小学生以上の方	
③	キッズスイム	4/11～H32.3/19の毎週木曜日(祝・休日、7・8月、10/31、1/2を除く、全38回) 17:00～18:00	市内在住の小学生	
		4/12～3/27の毎週金曜日(祝・休日、7・8月、11/1、1/3を除く、全38回) 17:00～18:00		
④	健康運動相談トレーニング指導	▶4～9月の第2日曜日 9:00～12:00 ▶4～9月の第4日曜日 13:30～16:30	小学生以上の方 ※小・中学生は、保護者の同伴が必要です。	
⑤	健康ヨガ教室	4/15～7/1の毎週月曜日(4/29祝、5/6休を除く、全10回) ▶13:00～14:30 ▶14:45～16:15	市内在住又は在勤で、18歳以上の方	

コミュニティセンター

※その他の行事は、(公財)市文化振興事業団のホームページ(<http://www.saitama-culture.jp/>)でご覧になれます。
(武蔵浦和コミュニティセンターは、<http://musashiurawa-sp.info/>)

行事名/内容	日時	対象・定員・費用	会場・申込み・問合せ
ふれあいコンサート／ピアノ・歌・ドラムのトリオで春の楽曲を演奏する	3/9(土) 13:00～14:00	— 80人 無料	当日、直接、ふれあいプラザいわつき(岩槻区東岩槻)へ(先着順)。 ☎756・6000、☎756・6036
「美園映画祭」in 美園地区社会福祉協議会	3/27(水) 10:00～16:00	— 100人 無料	当日、直接、美園コミュニティセンター(浦和美園駅東口・複合公共施設)へ(先着順)。 ☎764・8810、☎764・9310
こけ玉盆栽&受け皿作り講座	4/6(土)・20(土)・27(土)(全3回) 9:30～11:30	市内在住又は在勤の方 16人 3,200円	3月22日(金)(必着)までに、往復はがき(1人1通のみ)で、 必須事項 (在勤の方は勤務地・事業所名も)を、〒330-0804 大宮区堀の内町1-577-3 大宮工房館へ(抽選)。 ☎645・3838、☎645・3881
親子ふれあい講座「季節で飾るバルーンアート」	4/21(日) 10:00～12:00	市内在住又は在学の小学生とその保護者 10組20人 1組1,500円	3月14日(木)(必着)までに、往復はがき(1組1通のみ)で、 必須事項 と子どもの氏名(ふりがな)・学年を、〒336-0967 緑区美園4-19-1 美園コミュニティセンターへ(抽選)。 ☎764・8810、☎764・9311
母の日!アートフラワー講座	4/28(日) 9:30～11:30	市内在住又は在学の小学生 16人 800円	4月10日(水)(必着)までに、往復はがき(1人1通のみ)で、 必須事項 (在勤の方は勤務地・事業所名も)を、〒330-0804 大宮区堀の内町1-577-3 大宮工房館へ(抽選)。 ☎645・3838、☎645・3881
田植え体験・稲刈り体験 ※採れたお米(1組5kg)を持ち帰れます。	5/12(日)・7/21(日)・9/8(日)(全3回) 9:00～12:00	市内在住、在勤又は在学の小学生とその保護者 25組50人 1組2,500円	3月28日(木)(必着)までに、往復はがき(1組1通のみ)で、 必須事項 と子どもの氏名(ふりがな)・学年を、〒331-0061 西区西遊馬533-1 馬宮コミュニティセンターへ(抽選)。 ☎625・8821、☎625・8822
知って得する!社会保険労務基礎講座	5/14～10/1の毎週火曜日(8/13を除く、全20回) 19:00～21:00	市内在住又は在勤の方 25人 8,000円	4月15日(月)(必着)までに、往復はがき(1人1通のみ)で、 必須事項 (在勤の方は勤務地・事業所名も)を、〒331-0823 北区日進町1-312-2 日進公園コミュニティセンターへ(抽選)。 ☎・☎664・4078
ひまわり大学古典文学講座 楽しく読む古典文学Ⅳ～「源氏物語」宇治十帖を中心に～	5/18、6/1・22、7/6、8/3、9/7・28、10/5・19・26、11/2の各土曜日、7/21(日)(全12回) 13:30～15:10	市内在住、在勤又は在学の方 50人 5000円	3月29日(金)の14時から、直接又は電話で、武蔵浦和コミュニティセンター(武蔵浦和駅西口・サウスピア)へ(先着順)。 ☎844・7215、☎844・7216

応急手当講習

●問合せ/救急課 ☎833・7921、FAX833・7201

No.	行事名/内容	期日	時間	会場	申込開始日	その他
①	託児付救命講習/おおむね16歳未満の子どもに対する心肺蘇生法、AEDの取り扱いなど	4/20(土)	14:00～16:00	東大宮コミュニティセンター(見沼区東大宮)	3/20(水)	☑市内在住、在勤又は在学で、中学生以上の方 ☑各30人(先着順) ☑託児1歳以上の未就学児 20人 ☑各申込開始日の9時から、電話で、上記問合せへ。※市ホームページでも申し込みます。
②	普通救命講習Ⅰ/成人に対する心肺蘇生法、AEDの取り扱いなど	4/23(火) 4/24(水)	9:00～12:00	田島公民館(桜区田島) 美園コミュニティセンター(浦和美園駅東口・複合公共施設)	3/25(月)	

大宮体育館

●会場・問合せ/〒337-0053 見沼区大和田町1-305 ☎685・2121、☎688・1179

<http://www.nicspark.com/oomiya/>

No.	行事名	期日	時間	費用	申込期限	その他
①	初めてのボルダリング	4・5月の毎週日曜日(5/5(祝)を除く、全7回)	9:30～10:30	9,100円	3/20(水)	☑①小学生 ②・③・⑤・⑥16歳以上の方 ④16歳以上で、ボルダリングの経験がある女性 ☑①～④各15人 ⑤・⑥各25人 ☑各申込期限(必着)までに、はがき又はファクスで、 必須事項 と年齢を、上記問合せへ(抽選)。※上記ホームページでも申し込みます。なお、結果は参加できる方のみに連絡します。
②			11:00～12:00			
③		4/12～5/31の毎週金曜日(5/3(祝)を除く、全7回)	19:15～20:15		3/31(日)	
④	女性限定ボルダリング【中級コース】	4/17～5/29の毎週水曜日(5/1(祝)を除く、全6回)	9:30～10:30	7,800円	4/4(木)	
⑤	日野原誠のスポーツ足裏リフレクソロジー講座	4/18～8/1の毎週木曜日(5/2(休)を除く、全15回)	18:45～20:45	2万1,000円	3/31(日)	
⑥	日野原誠のスポーツ整体初級講座	4/20～8/17の毎週土曜日(5/4(祝)、6/8、7/27を除く、全15回)	10:00～12:00		4/2(火)	

与野体育館

●会場・問合せ／〒338-0002 中央区下落合5-8-10 ☎853・4998

HP <http://www.dunlopsportsclub.jp/yonotaiikukan/>

No.	行事名	日時	対象	費用	その他
①	親子でダンス	3/8～3/29の毎週金曜日(全4回) 13:15～14:15	1～3歳の子どもとその保護者	1組2,000円	定①・④・⑤各5組10人 ②・③・⑥～⑨各5人 申3月5日(火)から、電話 で、上記問合せへ(先着 順)。
②	やさしいヨガ	3/8～3/29の毎週金曜日(全4回) 14:40～15:40	16歳以上の方	2,400円	
③	骨盤ととのえヨガ	3/11(月)・18(月)・25(月)(全3回) 13:00～14:00		1,800円	
④	英語リトミック	3/12(火)・19(火)(全2回) 11:15～11:55	1歳11か月～2歳の子どもと その保護者	1組1,400円	
⑤		3/14(木)・28(木)(全2回) 10:25～11:05	11か月～1歳の子どもとその 保護者		
⑥	骨盤エクササイズ	3/12(火)・19(火)・26(火)(全3回) 18:30～19:30	16歳以上の方	1,800円	
⑦	ヨガ	3/13(水)・20(水)・27(水)(全3回) 9:30～10:30			
⑧	ストレッチピラティス	3/14(木)・21(金)・28(木)(全3回) 9:30～10:30			
⑨	キッズプレバレエ	3/14(木)・21(金)・28(木)(全3回) 16:00～16:50	4～6歳の子ども	2,400円	

大宮武道館

●会場・問合せ／〒337-0052 見沼区堀崎町12-36 ☎687・0100、☎687・9500

HP http://www.geocities.jp/om_budokan/index.html

No.	行事名	日時	対象	定員	費用	申込み
①	脳活元気体操	4・5月の第1・3火曜日(全4回) 9:30～10:30	20歳以上の方	各20人	3,200円	▶①～④・⑦…3月5日(火)～25日(月)に、電話で、上記問合せへ(先着順)。▶⑤・⑥…3月25日(月)(必着)までに、往復はがきで、必須事項と年齢を、上記問合せへ(抽選)。
②	いきいき骨盤ストレッチ整体	4/2～5/21の毎週火曜日(4/30(休)を除く、全7回) 15:15～16:15			5,600円	
③	リトルHIPHOP	4/2～5/21の毎週火曜日(4/30(休)を除く、全7回) 16:00～16:45	3歳以上の方		5,390円	
④	SENセルフマッサージ	4・5月の毎週火曜日(4/30(休)を除く、全8回) 19:15～20:15	20歳以上の方	40人	5,600円	
⑤	卓球教室	4/10～5/22の毎週水曜日(5/1(祝)を除く、全6回) 13:00～15:00			4,500円	
⑥	ヨガエクササイズ	4/11～5/30の毎週木曜日(5/2(休)を除く、全7回) 11:00～12:00	20歳以上の女性	25人	6,200円	
⑦	合気道初心者教室	4/13～5/18の毎週土曜日(5/4(祝)・11を除く、全4回) 17:00～18:30	16～65歳の方	30人	3,200円	

所 埼玉県会館 展示室(浦和区高
日 3月8日(金)・14日(木) ※各催
の時間等は市ホームページな
どでご覧になれます。

美術と街巡り・浦和

時間 10時～17時
所 市役所東側広場内
問 文化振興課 ☎829・1226、☎829・1996

期間	展示名
3/4(月)～10(日)	フォトネット みなみ 写真展
3/11(月)～17(日)	写夢ロマン 写真展
3/18(月)～24(日)	六写楽フォ トクラブ 写真展
3/25(月)～31(日)	フォトクラ ブ・緑 写真展

市民ギャラリーでの展示

所 申・問 当日、直接、青少年宇
宙科学館(浦和区駒場)へ。
☎881・1515
☎882・9702

行事名/内容	日時
まきまきゴマ をつくろう	▶3/2(土) ▶3/9(土) ▶3/16(土) 13:05～ 14:00
ビックリス リーパック/ 牛乳パック を使っておも ちゃを作る	3/23(土) ▶10:00～ 11:30 ▶13:05～ 15:00

青少年宇宙科学館 土曜 ワークショップ

催し

所 岩槻久伊豆神社(岩槻区宮町)
日 3月9日(土) 17時～21時
※雨天の場合は10日(日)に順延し
ます。

救苦苦キヤンドルナイト @岩槻久伊豆神社

定 ②50人 ③20人 ※いずれも
先着順です。
所 申・問 当日、直接、見沼くら
しつく館(見沼区片柳)へ。
☎688・3330
☎688・3335

No.	行事名	期日	時間
①	囲炉裏の火入れ	3/9(土) 3/13(水) 3/20(水) 3/24(日)	13:30～ 15:30
②	ギターで唄おうあ の歌この歌～懐 かしの歌謡曲と フォークソング～	3/17(日)	14:00～ 15:30
③	囲炉裏端で聞くら しべの民話語り ～さいたま市に伝 わる民話～	3/24(日)	14:00～ 15:00

旧坂東家住宅見沼くらしっ く館の催し

文化振興課 ☎829・1226、☎829・1996
9761【13時～19時】
会(宮田) ☎090・6177・

内 展示施設や店舗等での美術
展、ガイドツアー(予約制)、アー
ティスト・トークなど
問 美術と街巡り・浦和実行委員

お知らせ

募集

催し

講座

スポーツ

その他

相談

Information

想いを届ける

さいたま
フォト日記

内 キャンドルアート、県内の物産販売など
 閩 朝香宮殿下孔雀奉納八十年祭実行委員会
 756・0503
 岩槻区観光経済室 790・0118、790・0260
親子で楽しむ映画会
 日 3月10日(日) 9時30分～17時20分 ▼ 3月11日(月) 9時30分～12時15分 ▼ 3月12日(火) 9時30分～12時45分
 内 アニメ映画などの上映
 対 中学生以下の子どもとその保護者
 所・申・閩 当日、直接、生涯学習総合センター(大宮駅西口・シーノ大宮センタープラザ10階)へ。
 643・5651
 648・1860
「大宮からの挑戦状」謎解き大宮めぐりイベント
 日 3月16日(土) ▼ 3月17日(日) 10時～16時
 内 地域にまつわる謎解きイベント、キャラクタースタンプラリー ※受け付けは15時まで、スタンプラリーは11時からです。
 定 各250人(先着順)
 所・申 当日、直接、大宮駅西口ペDESTリアンデッキへ。
 閩 経済政策課 829・1362、829・1944

市指定無形民俗文化財
田島の獅子舞の公開
 日 3月17日(日) 16時～ ※雨天決行
 所 田島氷川社(桜区田島) ※公共交通機関をご利用ください。
 内 3頭の獅子が笛の音に合わせて太鼓を打ちながら舞う
 閩 文化財保護課 829・1723、829・1989
アーツさいたま・きたまちフェスタ
 日 3月21日(祝)～24日(日) 10時～18時(21日は16時～20時)
 所 プラザノース、ステラタウン(いずれも北区宮原町)ほか
 内 アート展覧会、パフォーマンス、ワークショップなど
 閩 アーツさいたま・きたまち実行委員会 080・4295・3176(10時～18時)
 文化振興課 829・1226、829・1996
グラウンドの個人開放
 日 3月25日(月) 13時～17時
 会場 三橋総合公園(西区三橋)
 問合せ 623・0505 FAX 623・1313
 市営大宮球場(大宮区寿能町)
 642・0478 FAX 649・5222
 八王子公園野球場(中央区八王子)
 856・1313 FAX 856・1471
 川通公園野球場(岩槻区長宮)
 799・0878 FAX 799・0577

さいたまーチ ～見沼ツデーウオーク～



日 3月30日(土)・31日(日) 8時～16時 ※雨天決行
 受付時間 ▶ 30kmコース…7時30分～8時30分
 ▶ 15・20kmコース…8時30分～9時30分 ▶ 10kmコース…9時30分～10時30分 ▶ 5kmコース…10時30分～11時30分
 内 さいたま新都心から見沼たんばにかけて、散策できる日本一長い桜回廊などを歩く ※小学生以下の子どもは保護者などの同伴が必要です。
 ￥一般…2,000円、小学生～高校生…1,000円
 申 当日、直接、さいたま新都心公園(さいたま新都心駅東口)へ。

さいたまるしえを同日開催します

時間 10時30分～16時 ※雨天一部中止
 所 さいたま新都心公園
 内 クラフトビール、スイーツ、各国のグルメなどの販売、ステージイベント
 閩 ハローダイヤル 050・5541・8600(8時～22時)(公社)さいたま観光国際協会
 647・8339、647・0126
 閩 エントリー事務局 ☎0120・711・951【土・日曜日、祝日を除く、10時～17時30分】
 (公社)さいたま観光国際協会
 647・0120、647・0116

内 ボール遊びなどを楽しめるグラウンドの個人開放
桜環境センターの催し

No.	行事名/内容	日時
①	さくらエコまつり／環境活動団体による活動報告と作品展	3/23(土)～4/7(日) 9:00～17:00 (4/7日は15:00まで)
②	ビオトープクラブ「春の目覚めの生きもの探し」／ビオトープの生きものを探して観察する	3/23(土) 13:30～15:00 ※荒天中止
③	さくらエコまつりリサイクルマーケット	4/7(日) 9:00～16:00 ※雨天中止

 交 武蔵浦和駅西口、西浦和駅、桜区役所から、無料送迎バスを運行
 対 ②市内在住、在勤又は在学中、小学生以上の方
 定 ②20人(先着順)

休憩日 月曜日
 所・申・閩 ▼ ①・③：当日、直接、桜環境センター(桜区新開)へ。
 ▼ ②：3月5日(火)・22日(金)に、直接、電話又はファクスで、**必須事項**を同センターへ。※結果は全員に連絡します。710・5345、839・6387
「さいたま国際芸術祭2020」市民サポーター活動報告会
 日 3月27日(水)～31日(日)
 所 市民活動サポーターセンター

夏野菜の育て方
 日 3月28日(木) 13時30分～15時30分
 対 市内在住の方
 定 50人(抽選)
 所・申・閩 3月20日(水)(必着)までに、往復はがき(1人1通のみ)で、**必須事項**を、〒336-0974 緑区大崎3156-11 農業者トレーニングセンターへ。878・2026、878・2027
 (浦和駅東口・コムナレ9階)
 内 作品の制作支援や企画運営などを行う市民サポーターによる活動報告の展示やワークショップ
 閩 国際芸術祭開催準備室
 829・1225
 829・1996

No.	行事名/内容	日時
①	子ども農作業体験講座/市ゆかりの農作物などを栽培して収穫する	4/6・27、5/25、7/6、9/7、10/26、11/23(祝)の各土曜日(全7回) 9:30~11:30
②	民家園しぜん塾「草花で絵を描こう」	4/6(土) 13:30~15:30
③	昔のあそび塾「ピー玉とおはじき、ケンパ」	4/7(日) 13:00~15:00

対①小学生とその保護者 ②中

浦和くらしの博物館民家園の催し・講座

浦和くらしの博物館民家園の催し・講座
①さいたま新都心駅周辺
②けやきひろば1階プラザ(さいたま新都心駅西口)
申当日、直接、①はさいたま新都心駅改札前、②は会場へ。
問さいたま新都心 ふれあいプラザ
日 600・3192【10時~17時】
都心整備課 内 829・1578、内 829・1937

No.	行事名/内容	日時
①	花木散策・語ろう会/散策しながら、春の花木をテーマに語り合う	4/2(火) 10:30~12:30
②	歌声ひろば/生演奏にあわせ、参加者全員で歌う	4/3(水) 12:15~13:40

※荒天中止です。

さいたま新都心を楽しむ

学生以下の子どもとその保護者
定①10組 ②30人
￥①1人500円(子どものみ)
所・申・問▼①:3月13日(水)(必着)までに、往復はがきで、必須事項を、〒336-0925 緑区下山口新田1179-1 民家園へ(抽選)。▼②:3月8日(金)の9時から、直接又は電話で、同園へ(先着順)。▼③:当日、直接、同園へ。内 878・5025、内 878・5028
国指定特別天然記念物 田島ケ原サクラソウ自生地見学会
日 4月8日(月) 10時~11時
所 田島ケ原サクラソウ自生地(桜区田島ほか)
内 自生地の植物などの解説
定 20人(先着順)
申・問 3月5日(火)から、電話で、文化財保護課へ。内 829・1723、内 829・1989
お昼の爆笑寄席
日 6月8日(土) 14時~
所 市民会館おおみや(大宮区下町)
定 1,370人
￥S席:3,600円、A席:3,100円
申・問 3月23日(土)の10時から、電話で、SACLAインフォメーションセンターへ。

障害者社会参加推進センター家族教室
日 3月14日(木) 10時~12時30分
所 浦和コミュニティセンター(浦和駅東口・コムナール9階)
内 障害のある方(嚥下・誤嚥性肺炎の防止と口腔ケアについて)
対 市内在住又は在勤の方 ※手話通訳と要約筆記があります。
定 90人(当日先着順)
問 市障害者協議会 内 653・7271、内 653・7341
障害支援課 内 829・1308、内 829・1981
サイエンスカフェ
魚の寄生虫〜アニサキス、フドアによる食中毒〜
日 3月15日(金) 14時~16時
所 宇宙劇場(大宮駅西口・JACK大宮5階)
対 市内在住、在勤又は在学の方
定 30人(先着順)
申・問 3月5日(火)~14日(木)(必着)に、はがき、ファクス又はEメールで、必須事項を、〒330-9588 浦和区常盤6-14-4 食品・医薬品安全課へ。※結果は全員に連絡します。

ひとり親家庭のための家計管理講習会
日▼3月16日(土) ▼3月23日(土) 13時30分~15時30分
所 TKP大宮ビジネスセンター(大宮区仲町)
内 ファイナンシャルプランナーから、子どもの学費の捻出方法など家計の見直しについて学ぶ
対 市内在住で、ひとり親家庭の父又は母
定 20人(抽選)
申・問 3月11日(月)(必着)までに、はがき(1人一通のみ)で、必須事項と年齢、期日を、〒330-9588 浦和区常盤6-14 子育て支援政策課へ。※結果は全員に連絡します。

さいたまスポーツセミナー
日 3月16日(土) 14時~17時30分
所 浦和コミュニティセンター(浦和駅東口・コムナール9階)
内 スポーツに関する理論や実践方法を学ぶ
対 市内在住、在勤又は在学で、18歳以上の方(高校生を除く)
定 100人(先着順)
￥1,000円
申・問 3月5日(火)~14日(木)(必着)に、はがき、ファクス又はEメールで、必須事項とスポーツ団体に所属している方は団体名を、〒338-0835 桜区道場4-3-1 サイデン化学アリーナ内(公財)市体育協会へ。※結果は参加できない方のみに連絡します。内 851:

岩槻城址公園桜まつり



日 4月6日(土)・7日(日) 10時~16時
※雨天一部中止
所 岩槻城址公園(岩槻区太田)
日 岩槻観光ガイドツアー、フリーマーケットなど ※6日は琴、7日は和太鼓の演奏があります。
問(公社)さいたま観光国際協会
内 647・8339、内 647・0126

6250、FAX 851・6253、
info@saiamacity-sports.
or.jp

犬のしつけ方教室

日 3月23日(土) 13時30分～15時
30分

内 飼犬同伴による実技講習

対 次の全てを満たす方 ▼市内在住 ▼飼犬に鑑札と今年度の注射済票を付けている ▼飼犬の不良な接し方、混合ワクチンの接種を受けている ▼飼犬が極端に怖がりや攻撃的でない

定 10組(抽選)

¥ 1人170円

所 申・関 3月8日(金)(必着)までに、はがき又はファクスで、**全員の必須事項**と年齢、犬の名前、年齢・性別・種類・体格を、〒38-00812 桜区神田950-11 動物愛護ふれあいセンターへ。※結果は参加できる方の方に連絡します。TEL 840・4150、FAX 840・4159

ビジネス受賞者が語る新ビジネス構築方法とは

日 3月27日(水) 18時30分～20時30分

所 中央図書館(浦和駅東口・コムナール8階)

対 市内在住又は在勤で、創業を考えている、又は創業後間もな

い方

定 20人(先着順)

申・関 3月5日(火)～22日(金)に、電話又はファクスで、**必須事項**とEメールアドレスを、(公財)市産業創造財団へ。※結果は全員に連絡します。TEL 851・6652、FAX 851・6653

一般公開セミナー

日 3月29日(金) 13時30分～17時

所 ホテルブリランテ武蔵野(中央区新都市)

内 経済社会と埼玉県の不動産価格について学ぶ

対 県内在住の方

定 350人(先着順)

申 3月18日(月)(必着)までに、はがき又はファクスで、氏名、住所、電話・ファクス番号を、〒30-00061 浦和区常盤4-1-11 浦和システムビルディング5階(公社)県不動産鑑定士協会へ。TEL 789・6160 問 開発調整課 TEL 829・1427、FAX 829・1979

市産業文化センターの講座

No.	行事名	日時
①	木曜日 常英会 話初級 以上	4月の毎週木曜日(全4回) ▶9:30～10:30 ▶10:45～11:45
②	中国語 初級	4月の毎週金曜日(全4回) 18:00～19:00
③	中国語 中級	4月の毎週金曜日(全4回) 19:20～20:20

対 20歳以上の方

定 各5人(先着順)

¥ ①5、120円 ②③4、080円

所 申・関 3月5日(火)の9時～31日(日)に、電話で、市産業文化センター(中央区下落合)へ。

TEL 854・0486

埼玉中央青年会議所講演会
「青山学院大学陸上部から学ぶ成長するための秘訣」

日 4月8日(月) 19時～20時30分

所 市民会館おのみや(大宮区下町)

内 原晋監督から同大学陸上部の成長の秘訣を学ぶ

定 1、125人(先着順)

¥ 1、200円

申 4月7日(日)までに、チケットペイのホームページ(<https://www.ticketpay.jp/>)へ。

所 申・関 3月14日(木)(消印有効)までに、往復はがきで、**必須事項**と子どもの氏名・新学年を、〒31-0803 北区見沼2-1-0803 北区見沼センターへ。

TEL 664・5915

親子農業体験教室

日 4月13日、5月11日、6月8日、7月6日、8月17日、9月7日、10月12日、11月9日、12月7日の各土曜日、7月25日(木)(全10回) 9時30分～13時

内 野菜の種まきや植え付け、管理、収穫作業など

定 1、125人(先着順)

第38回
大宮薪能

炎に照らされた舞台上、日本の伝統芸能である能と狂言を行います。

日 5月25日(土)・26日(日) 17時40分～21時30分



販売日時	販売場所
先行販売 3/9(土)・10(日)・16(土)・17(日) 10:00～15:00 ※9日は17時まで	専用電話 0120・400・106
一般販売 4/12(金)～ 10:00～13:30、14:30～18:00	大宮駅観光案内所(大宮駅コンコース内) TEL 644・1144
4/12(金)～21(日) 10:00～18:00	浦和観光案内所(浦和駅構内) TEL 883・1055

※演目などの詳細は、(公社)さいたま観光国際協会のホームページ(<https://www.stib.jp/>)でご覧になれます。

¥S席…7,000円、A席…6,000円 ※S席(中正面のみ)とA席の先行販売は1,000円引きです。

大宮薪能を楽しく観る講座を開催します

日時	内容
3/8(金) 14:00～16:00	「敦盛」、「経政」の解説や謡の体験など
3/15(金) 14:00～16:00	「鉄輪」の解説や謡の体験など
3/22(金) 14:00～16:00	「嵐山」の解説や謡の体験など

所 氷川の杜文化館(大宮区高鼻町)
定 各60人(当日先着順)
持ち物 白足袋又は白靴下

問 (公社)さいたま観光国際協会
TEL 647・8339、FAX 647・0126



対 市内在住の小学4～6年生とその保護者
定 20組(抽選)
¥ 1組4、500円
所 申・関 3月14日(木)(消印有効)までに、往復はがきで、**必須事項**と子どもの氏名・新学年を、〒31-0803 北区見沼2-1-0803 北区見沼センターへ。

お知らせ

募集

催し

講座

その他

相談

Information

想いを届ける

さいたま
フォト日記

食の安全・安心市民講習会

日 4月～平成32年3月のいずれかの日 ※月～金曜日で、全7回です。

所 保健所(中央区鈴谷)ほか

内 食中毒や残留農薬、食品添加物、食品表示など、食品衛生の基礎を学ぶ

対 市内在住、在勤又は在学で、18歳以上の方

定 30人(抽選)

募 要項 市役所 食品・医薬品安全課、各区情報公開コーナー、各公民館、各図書館で配布中 ※市ホームページでダウンロードもできます。

応募期限 4月5日(金)

問 食品・医薬品安全課

☎ 829・13000

☎ 829・1967

さいたま国際盆栽アカデミー 初級コース



日 4月13日・20日、5月11日、6月1日・15日・29日、7月6日・20日、平成32年3月7日の各土曜日(全9回) ▼10時～12時
▼13時30分～15時30分

内 実技と座学で盆栽の文化や作り方などを学ぶ

定 各16人(抽選)

募 3万3,500円

募集案内 大宮盆栽美術館(北区土呂町)、各公民館、各図書館などで配布中 ※同館のホームページ(<http://www.bonsai-art-museum.jp/>)でダウンロードもできます。

申込期間 3月1日(金)～21日(祝)

所・問 大宮盆栽美術館

☎ 780・2091

☎ 668・2323

市立病院の市民公開講座

No.	行事名	日時
①	健康講座「膝の痛みで悩んでいませんか？」	4/20(土) 10:00～11:00
②	高血圧はなぜ悪い？	4/24(水) 14:00～15:30

所 ①岩槻駅東口コミュニティセンター(WATSU西館5階)

②浦和コミュニティセンター(浦和駅東口・コムナール9階)

定 ①70人 ②130人

申・問 ①は3月28日(木)、②は4月10日(水)(いずれも必着)までに、往復はがき(1行事1人1通のみ)で、**必須事項**を、〒336

―8522 緑区三室2460 市立病院 ①は整形外科外来(☎

873・4111、☎ 873・5

451)、②は庶務課(☎ 873・4236、☎ 873・5451)へ(抽選)。

幼児安全法支援員養成講習

日 5月25日(土)・26日(日)・27日(月)(全3回) 9時30分～16時30分

所 武蔵浦和コミュニティセンター(武蔵浦和駅西口・サウスピア)

内 子どもに起こりやすい事故の予防方法と応急手当の知識・技術を学ぶ

対 15歳以上の方

定 30人(抽選)

募 1,800円

申・問 4月25日(木)(必着)までに、はがきで、**必須事項**と生年月日、性別、コース名「F-1」を、〒330-0064 浦和区岸町3-17-1 日本赤十字社埼玉県支部 講習係へ。 ※同支部のホームページ(<http://www.satama.jrc.or.jp/>)でも申し込めます。なお、結果は全員に連絡します。 ☎ 789・7117

問 福祉総務課 ☎ 829・11253、☎ 829・1961

スポーツ

かんたんアエクササイズ

日 3月7日(木)・14日(木)(全2回)

10時～11時
対 18歳以上の方

定 15人(先着順)

募 1,500円

所・申・問 3月7日(木)の9時から、直接又は電話で、下落合ブール(中央区下落合)へ。 ☎ 852・2518、☎ 858・2621

いきいきヨガ教室



日 ▼3月9日(土) ▼3月16日(土)

▼3月23日(土) 11時～12時

交 東浦和駅から、無料送迎バスを運行

対 中学生以上の方

定 各15人(先着順)

募 600円 ※別途入館料がかかります。

入館料 一般：1,080円、小・中学生、高校生、60歳以上：530円 ※パパ・ママ応援

シヨップ優待カードをお持ちの方が家族2人以上で利用する場合、半額です。

所・申・問 3月5日(火)の10時から、直接又は電話で、見沼ヘルシーランド(緑区大崎)へ。

☎ 878・0901

☎ 878・2417

荒総フェスタ

日 3月10日(日) ※雨天中止

No.	行事名	時間
①	サッカー、野球、テニス体験	9:00～12:00
②	親子かけっこ体験・昔遊び教室	9:00～15:00
③	フリーマーケット	10:00～12:00
④	たこ 風つくり教室	

対 ①市内在住又は在学の5歳～小学4年生とその保護者

定 ①150組(先着順)

募 ①1組500円 ④300円～500円

所・申・問 ▼①：3月5日(火)～9日(土)に、電話で、荒川総合運動公園(桜区在家)へ。 ▼②～④：当日、直接、会場へ。

☎ 857・0451

☎ 857・0453

浦和レッズハートフルサッカー教室

日 3月17日(日) 10時～12時

内 浦和レッズハートフルクラブの講師によるサッカー教室

対 市内在住又は在学の小学生

定 80人(先着順)

募 500円

所・申・問 3月5日(火)～16日(土)に、電話で、荒川総合運動公園(桜区在家)へ。 ☎ 857・0451、☎ 857・0453

合気道初心者教室

日 3月26日、4月23日の毎週火曜日(全5回) 19時～21時

所 サイデン化学アリーナ(桜区道場)

対 市内在住、在勤又は在学で、16～60歳の方

定 30人(抽選)

¥ 3,000円

申・問 3月18日(月)(消印有効)までに、往復はがき(1人1通のみ)で、**必須事項**と性別、生年月日を、〒338-0815 桜区五関201-1 市合気道連盟(藤田)へ。☎857・4031

【8時～18時】
問 スポーツ振興課 ☎829・1058、☎829・1996

小学生バドミントン教室

日 3月27日(水)～4月2日(火)(土・日曜日を除く、全5回) 9時～11時

所 与野体育館(中央区下落合)

対 市内在住又は在学の小学2～6年生

定 50人(抽選)

¥ 3,000円

申・問 3月11日(月)(必着)までに、往復はがきで、**必須事項**と新学年、性別を、〒338-0000

3 中央区本町東3-5-2 市スポーツ少年団バドミントン部会(新井)へ。☎853・3999

グラウンド・ゴルフ大会



7【火曜日を除く、10時～19時】
問 スポーツ振興課 ☎829・1058、☎829・1996

日 3月27日(水) 9時～
定 80人(先着順) ※小学3年生以下の子どもは保護者の同伴が必要です。

所・申・問 3月5日(火)から、直接、宝来グラウンド・ゴルフ場(西区宝来)へ。☎622・0562

バドミントン教室

No.	行事名	日時
①	ジュニアバドミントン教室	3/29(金)～4/5(金)(3/30(土)・31(日)、4/4(木)を除く、全5回) 11:00～13:00
②	スキルアップバドミントン教室	4/4～5/16の毎週木曜日(全7回) 11:00～13:00

※ラケットの貸し出しがあります。

所 サイデン化学アリーナ(桜区道場)

対 ①市内在住の小学生 ②市内在住又は在勤で、18歳以上の方(学生を除く) ※①は保護者の同伴が必要です。

定 各40人(先着順)

¥ ①3,000円 ②4,000円

申・問 ①は3月5日(火)～17日(日)、②は3月9日(土)～23日(土)に、

ファクス又はEメールで、**必須事項**と年齢を、市バドミントン協会(野澤)へ。※結果は参加できない方のみに連絡します。☎・FAX 699・3278(9時～18時)、

nozawa@saitamacity-bad.com

問 スポーツ振興課 ☎829・1058、☎829・1996

お花見ウォークラリー

日 3月31日(日) 9時～12時

内 指扇駅北口から、コマ図を頼りに約5kmを歩く

対 市内在住又は在勤の方

定 100人(抽選)

¥ 200円

申・問 3月4日(月)～22日(金)(必着)に、はがき又はファクスで、**全員の必須事項**と年齢を、〒337-0052 見沼区堀崎町252-3 市ウォークラリー協会(山崎)へ。※結果は全員に連絡します。☎・FAX 684・8134(18時～21時)

問 スポーツ振興課 ☎829・1058、☎829・1996

家族で楽しむディスプレイ・テレ玉記念杯

日 3月31日(日) 13時30分～16時

所 大宮武道館(見沼区堀崎町)

対 市内在住、在勤又は在学で、①は5歳以上、②は18歳以上の方

定 各15人(抽選)

¥ 2,500円

申・問 3月22日(金)(必着)までに、電話又はファクスで、**必須事項**

30分

所 与野体育館(中央区下落合)

内 ディスクを投げて得点を競う

対 市内在住で、5歳以上の家族で構成する3～6人のチーム

定 16チーム(先着順)

¥ 1人500円 ※小学生以下の子どもは無料です。

持ち物 上履き

申・問 3月5日(火)～24日(日)に、電話又はファクスで、**全員の必須事項**と年齢、性別、ディスプレイコン経験の有無を、県ディスプレイ協会(さいたま支部(長澤)へ。※結果は参加できない方のみに連絡します。☎・FAX 861・8162

【19時～21時】
問 スポーツ振興課 ☎829・1058、☎829・1996

初心者なぎなた教室

日 ①4月1日～5月13日の毎週月曜日(4月29日(祝)、5月6日(休)を除く、全5回) 17時30分～19時 ②4月3日～5月8日の毎週水曜日(5月1日(祝)を除く、全5回) 11時30分～13時

所 ①大宮武道館(見沼区堀崎町)

②大宮体育館(見沼区大和田町)

対 市内在住、在勤又は在学で、①は5歳以上、②は18歳以上の方

定 各15人(抽選)

¥ 2,500円

申・問 3月22日(金)(必着)までに、電話又はファクスで、**必須事項**

と年齢(新学年)を、市なぎなた連盟(竹中)へ。※結果は全員に連絡します。☎090・6511・6781(9時～19時)、☎687・2272

問 スポーツ振興課 ☎829・1058、☎829・1996

与野水泳教室

No.	行事名	曜日	時間
①	小学生コース	火	①17:00～18:00 ②18:00～19:00 ③19:00～20:00
②	一般コース(中学生以上)	木	19:00～20:00 20:00～21:00
③	アクアエクササイズ	火	19:00～20:00

※①③は土曜日のみです。

日 4月2日(火)～6月18日(火)の各曜日(4月30日(休)～5月7日(火)を除く、全10回)

所 下落合プール(中央区下落合)

対 市内在住、在勤又は在学の方

定 各10人(先着順)

¥ ①8,000円 ②一般:9,100円、中学生:8,000円 ③7,600円

申 3月9日(土)の9時30分～11時30分に、印鑑と費用を持参し、与野体育館(中央区下落合)へ。

問 市水泳連盟(中村)

☎090・8316・9458

【14時～20時】
問 スポーツ振興課 ☎829・1058、☎829・1996

お知らせ

募集

催し

講座

スポーツ

その他

相談

Information

想いを届ける

さいたま
フォト日記

浦和西体育館の教室

No.	行事名	日時
①	コア&シェイプ	4月の毎週水曜日 (全4回) 11:15~12:15
	コンディショニング&リラックス	4月の毎週水曜日 (全4回) 13:30~14:30
②	ジュニア新体操教室	4月の毎週水曜日 (全4回) 17:30~18:50

対①市内在住又は在勤の方

②5歳~小学生の女子

定①各8人 ②10人

費①2,500円 ②4,000円

円

所・申・問 3月15日(金)(必着)までに、往復はがきで、**必須事項**と年齢(新学年)、参加者が未成年の場合は保護者の氏名を、〒38-0825 桜区下大久保1676-1 浦和西体育館へ(抽選)。☎855・4541、FAX840・1465

小学生体操教室

日 4月の毎週土曜日(全4回)
10時~12時

所 大宮体育館(見沼区大和田町)
内 マット運動、鉄棒、跳び箱、トランポリンなどを学ぶ

対 市内在住又は在学の小中学生
※保護者の同伴が必要です。

定 50人(抽選)

費 5,000円

申・問 3月15日(金)(必着)までに、往復はがきで、**必須事項**と年齢、性別、学校名、新学年を、〒38-0804 北区土呂町2-85-8 市体操協会(山田)へ。☎090・2327・6020【10時~22時】
問 スポーツ振興課 ☎829・1058、FAX829・1996

テニス教室

No.	日時	会場
①	4/9~H32.3/31の毎週火曜日 17:00~19:00	天沼テニス公園(大宮区天沼町)
②	4/10~3/25の毎週水曜日 17:00~19:00	堀崎公園(見沼区堀崎町)
③	4/10~3/25の毎週水曜日 19:00~21:00	
④	4/12~6/7の毎週金曜日 17:00~18:00	与野中央公園(中央区新中里)
⑤		

※①~③は全48回、④・⑤は全8回で、いずれも開催しない週があります。また、ラケットの貸し出しがあります。

対 市内在住、在勤又は在学中で、①は小学2年~中学3年生の経験者、②は小学2~6年生の経験者、③は18歳以上の方(学生を除く)、④・⑤は小学2~6年生の初心者

定 ①~③各15人 ④25人 ⑤40人

費 ①・②2万4,000円 ③3万円 ④・⑤4,000円

申・問 3月14日(木)(必着)までに、

往復はがきで、**必須事項**と番号、新学年、性別を、〒38-0032 南区四谷3-9-24 市テニス協会(一ノ瀬)へ(抽選)。☎837・1454【19時~21時】

問 スポーツ振興課 ☎829・1058、FAX829・1996

小学生初心者テニス教室

日 4月11日~6月6日の毎週木曜日(5月2日(休)を除く、全8回) 17時~18時

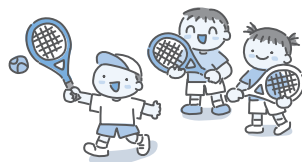

対 市内在住又は在学の小学2~6年生
定 35人(抽選)
費 4,000円

所・申・問 3月15日(金)(必着)までに、往復はがきで、**必須事項**と新学年(年齢)、保護者の氏名を、〒38-0073 浦和区元町1-29-10 浦和総合運動場へ。※同運動場のホームページ(<http://urawa-ballpark.org/>)でも申し込みます。☎886・3200、FAX887・0882

要介護にならないために太極拳

日 4月14日(日) 10時~12時

所 浦和駒場体育館(浦和区駒場)
対 市内在住又は在勤で、55歳以上の方

上の方

定 100人(抽選)

費 300円

申・問 4月8日(月)(消印有効)までに、往復はがき、電話又はファクスで、**必須事項**と年齢を、〒38-0837 桜区田島6-3-11-203 市太極拳連盟(古郡)へ。※結果は全員に連絡します。☎864・9656【20時~22時】

問 スポーツ振興課 ☎829・1058、FAX829・1996

その他

創業相談会

No.	行事名	日時	申込み・問合せ
①	女性創業相談会	3/15(金) 10:00~16:00	創業・ベンチャー支援センター埼玉 ☎711・2222、☎857・3921 ☎http://www.saitama-j.or.jp/sogyo/
②	創業相談会	3/19(火) 10:00~16:00	日本政策金融公庫 ☎643・3739、☎645・7435 ☎https://www.jfc.go.jp/n/finance/sougyou/sougyou04.html

※各ホームページでも申し込みます。

50分

対 ①市内で創業を目指す女性
②創業を予定している又は創業

後間もない方

定 各5人(先着順)

申 3月5日(火)から、電話又はファクスで、**必須事項**を、各申込みへ。※結果は参加できない方のみに連絡します。

所・問 中央図書館(浦和駅東口・コムナール8階) ☎871・2100、FAX884・5500

市民活動サポートセンターの法律相談

日 3月の木曜日(3月21日(祝)を除く) ▼15時、▼16時、▼17時、▼18時

対 弁護士による市民活動などの相談

所 市民活動団体

定 各1団体(当日先着順)

所・問 市民活動サポートセンター(浦和駅東口・コムナール9階) ☎813・6400、FAX870161

不動産無料相談会

日 4月6日(土) 10時~16時

対 不動産鑑定士による不動産の価格などに関する相談

所・申 当日、直接、浦和コミュニティセンター(浦和駅東口・コムナール10階)へ。

問 (公社)県不動産鑑定士協会 ☎789・6000

開発調整課 ☎829・1427、FAX829・1979