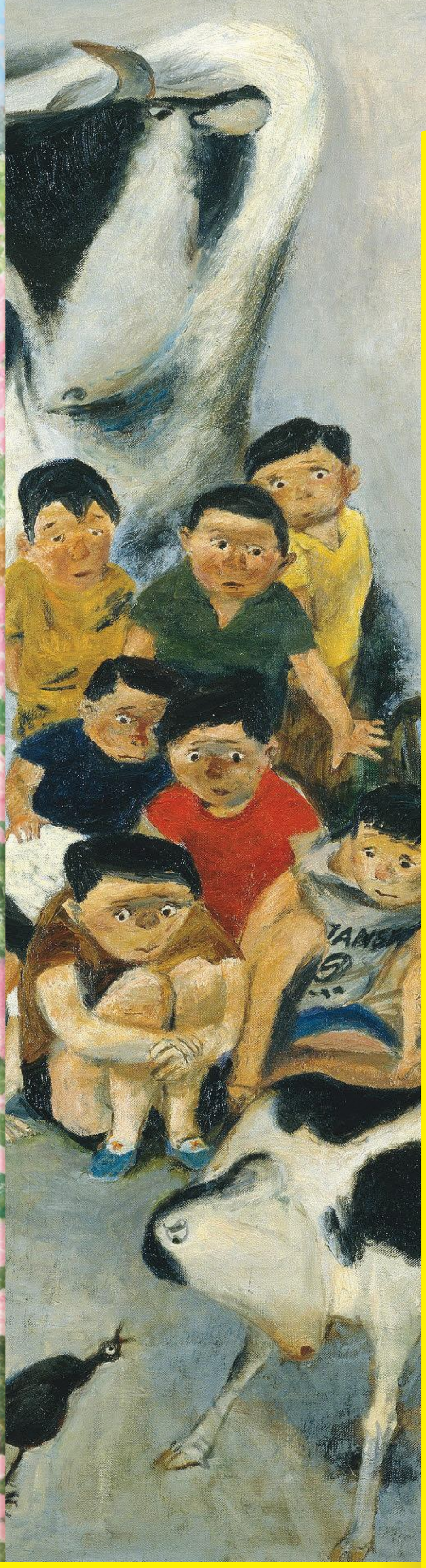

てをつないでとおひらきたいまめぐる美術

Opening Hidden Collections: Exploring Saitama City Through Art

2026
4.18sat-
6.21sun

このまちには、
語り継ぎたい
美術があります

観覧無料開館

5月1日（金）は
「さいたま市民の日」の
取組でどなたでも無料

休 館 日＝月曜日（5月4日は開館）、5月7日（木）
開館時間＝10:00～17:00、金曜日・土曜日は～20:00（展示室への入場は閉館30分前まで）
観 覧 料＝一般900（720）円、大高生600（480）円、中小生200（160）円
・（ ）内は20名以上の団体料金
・障害者手帳をお持ちの方および付き添いの方1名は半額
・リピーター割引＝観覧済の有料観覧券の提示により、団体料金（観覧日から1年、1名、1回限り有効）
左＝高田誠《浦和田島ヶ原のさくら草》（部分）1980年／右＝小松崎邦雄《一隅の世界》（部分）1967年 ＊すべてうらわ美術館蔵

主　　催＝うらわ美術館
企画協力＝ヤマト運輸株式会社

［同時開催］
コレクションによるテーマ展：
「瑛九」誕生の頃―山田光春との交流から
ギャラリーB（一部）／観覧無料

うらわ美術館
URAWA ART MUSEUM

さいたま市浦和区仲町2-5-1 浦和センチュリーシティ3F
TEL：048-827-3215　FAX：048-834-4327
https://www.city.saitama.lg.jp/urawa-art-museum/