

情報

ぽけっと



2026年
春号
Vol.97

HP、SNSも
見てね



発行・編集 / 社会福祉法人
さいたま市社会福祉協議会
〒330-0061 さいたま市浦和区常盤9-30-22
TEL.048-835-3111(代表) FAX.048-835-1222



ホームページ



Facebook



Instagram



「社会福祉協議会(社協)」は、市民の皆様とともに、
地域福祉の活動を進める社会福祉法に定められた民間団体です。

一つでも当てはまる方、必見!

人の役に立つことに
やりがいを感じる

空いた時間を活かして
何か始めてみたい

家事や子育ての経験を
活かしたい

地域で困っている人の
力になりたい

できるときに、できることを。

住民参加型在宅福祉サービス事業の取組をご紹介します

特別なことじゃありません

住民参加型在宅福祉サービスは、
できるときに、できることを、無理なく行う活動です。
あなたの”少し”の思いやりやお手伝いが、
地域で暮らす誰かの安心につながります。



こんな支援のかたちがあります

外出時の
付き添い



話し相手



家事の
ちょっとした
お手伝い



見守り

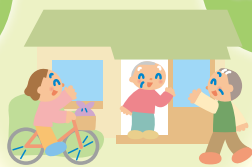

など

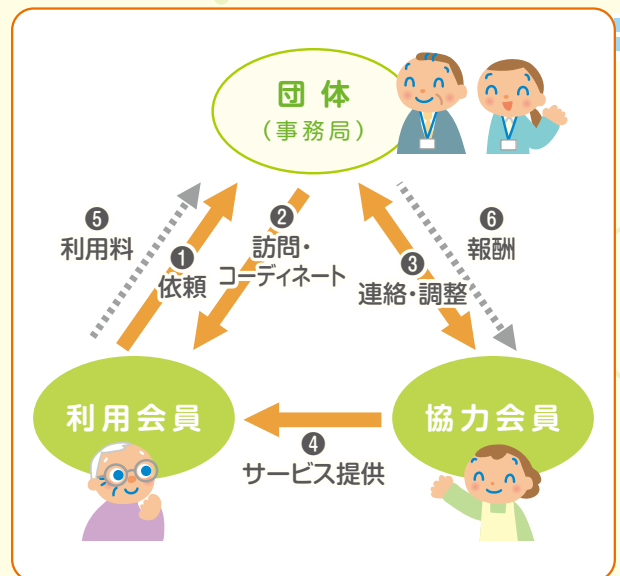

詳しくは2ページ目をご覧ください。

どんな人を 支えられるの？

高齢者、子育て世帯、障害のある方など、日常生活の中でちょっとした支えを必要とする方

※支援内容や対象は、団体により異なります。



どんな団体が 運営しているの？

- NPO法人
- 生活協同組合(生協)
- 本会「あおぞらサービス」 など



特別な資格や経験が なくても大丈夫？

大丈夫です。
できる時間、できることから活動していただけます。



活動者(協力会員)さんの声

利用会員さん宅の部屋の掃除機かけやゴミ出し、新聞出しなどお手伝いをさせていただいています。利用会員さんに「ありがとう」と言ってもらえると嬉しく、「また次回も頑張ろう」と元気をもらって気持ち良く帰ってきます。



活動の担い手を養成する講座を今年の1月開催しました。令和8年度の開催情報につきましては、決まり次第本会ホームページ等でお知らせします。

活動に興味が出てきたら…

- 本会「あおぞらサービス」については、お住まいの近くの各区事務所(巻末ページ参照)へお気軽にお問い合わせください。
- そのほかの団体については、右の二次元コードから本会ホームページをご覧ください。詳しい情報を掲載しています。



あおぞらサービス協力会員 募集

高齢者や障害のある方に対し、在宅で家事援助等のお手伝いをする協力会員を募集します。

日時 月～金曜日
9時～17時の間で活動できる時間

対象者 20歳以上の方

- 募集区**
- 北区…全域
 - 大宮区…全域
 - 見沼区…全域
 - 中央区…全域
 - 桜区…全域
 - 浦和区…全域
 - 南区…全域

協力費 1時間あたり700円を支給

申込み・問合せ 各区事務所



さいたま市社会福祉協議会からの お知らせ

詳しい情報は、ホームページにある募集要項や募集チラシをご確認ください。 ※問合せは、土日祝日を除く、8時30分から17時15分までとなります。



職員募集中

～人を笑顔にできる仕事～

あなたの仕事が、さいたまの未来になる

- 職種** 一般職(事務及び各種相談業務等)
- 採用予定日** ①令和8年7月1日 ②令和9年4月1日
- 募集人数** ①②若干名
- 募集方法** ホームページに掲載の募集要項をご確認のうえ、正規職員採用試験エントリーフォームから、4月13日(月)までにお申し込みください。

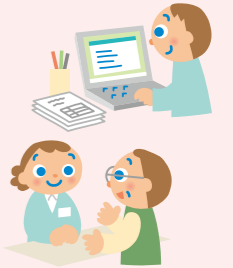

さいたま市社会福祉協議会では、次のような人材を求めています。

- 本会に期待されている役割を理解し、責任感をもって困難な職務に取り組むことができる方
- 福祉に関わる公私の多様な団体・人々と協力して、目標に向けて努力することができる方
- 自己研鑽の意欲が高く、課題を把握し、その解決のために自ら考え、実践することができる方

第3次さいたま市地域福祉活動計画の基本理念「ともしつながり 支えあい一人ひとりがその人らしく暮らせるまちづくり」のもと、誰一人取り残さず住みやすい地域社会の実現をめざして、行政や地区社会福祉協議会をはじめ、地域住民、ボランティア、社会福祉施設・事業所、関係団体、企業などの多様な主体の参画と協働を進めています。

仕事

嘱託職員募集(7月1日付採用)

事務及び各種相談業務等、定型的な業務
募集人数 若干名
応募方法 ▶ ホームページに掲載の募集要項をご確認のうえ、5月8日(金)までに申込書等を郵送してください。
問合せ ▶ 総務課
※募集要項は、4月6日(月)にホームページへ掲載します。

ボランティア

宅配食事サービスの ボランティア募集

ひとり暮らしの高齢者などのお宅まで、近くの拠点場所から夕食を届ける宅配ボランティアを募集します。
日時 毎週月～金曜日のうち、活動できる日の夕方
募集区 西区…全域/北区…全域/大宮区…土手町、堀の内町、天沼町、北袋町、大成町/見沼区…全域/桜区…全域/浦和区…全域/南区…白幡、大字太田窪、太田窪5丁目、円正寺/緑区…全域(美園地区除く)
対象者 18歳以上の方(高校生不可)
協力費 1食あたり150円を支給
申込み・問合せ ▶ 各区事務所

自動販売機設置 協力者募集中!

特徴1 地域福祉の推進につながる自動販売機です!

売上手数料は、さいたま市社会福祉協議会が実施する地域福祉活動等の財源として活用させていただくため、設置協力者も購入者も簡単に地域貢献できます。

特徴2 設置協力費を提供します!

設置場所を提供いただいた設置協力者に売上手数料の一部を「設置協力費」として提供します。

お店や会社の敷地等にさいたま市社会福祉協議会の自動販売機を設置させていただき、売上の一部を業者から手数料として受領し、さいたま市社会福祉協議会が実施する地域福祉活動等の財源として活用させていただきます。
新たに自動販売機を設置しようと考えている方、地域福祉に興味ある方、ぜひ、ご検討ください。

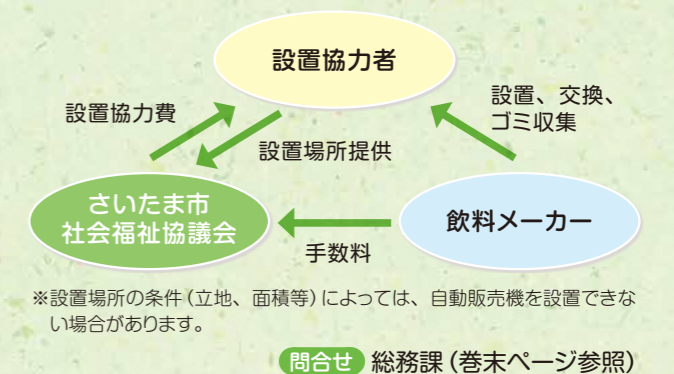

※設置場所の条件(立地、面積等)によっては、自動販売機を設置できない場合があります。

問合せ窓口一覧

点字版・CD版の「情報ほけっと」をご希望の視覚に障害のある方は、地域福祉課までご連絡ください。
また、点字版については、各区事務所窓口でもご覧いただけます。

さいたま市社会福祉協議会

西区事務所 (西区役所2F)	TEL▶622-3333	西区西大宮3-4-2 FAX▶622-1991
北区事務所 (北区役所2F)	TEL▶653-1177	北区宮原町1-852-1 プラザノース FAX▶653-6006
大宮区事務所 (大宮区役所4F)	TEL▶646-4441	大宮区吉敷町1-124-1 FAX▶646-4447
見沼区事務所 (見沼区役所1F)	TEL▶684-3322	見沼区堀崎町12-36 FAX▶684-2200
中央区事務所 (中央区役所4F)	TEL▶854-3724	中央区下落合5-7-10 FAX▶854-3511
桜区事務所 (桜区役所2F)	TEL▶852-1611	桜区道場4-3-1 FAX▶852-1811
浦和区事務所 (浦和区役所保健センター1F)	TEL▶834-3131	浦和区常盤6-4-18 FAX▶833-3199
南区事務所 (南区役所5F)	TEL▶838-1818	南区別所7-20-1 サウスピア FAX▶838-2700
緑区事務所 (緑区役所3F)	TEL▶874-0022	緑区中尾975-1 FAX▶874-2900
岩槻区事務所 (ワッツ東館3F)	TEL▶757-9291	岩槻区本町3-2-5 ワッツ東館 FAX▶756-3064

■ 手話通訳者・要約筆記者派遣

TEL▶823-9556 FAX▶823-9555

■ 在宅サービス課 各センター

大宮サービスセンター 北区日進町2-1864-10 JS日進1F

TEL▶782-6839 FAX▶782-6840

浦和サービスセンター 南区南浦和2-38-8 ケーアイビル2F B号室

TEL▶871-1230 FAX▶883-2760

岩槻サービスセンター 岩槻区本町3-2-5 ワッツ東館3F

TEL▶749-8100 FAX▶758-8099

■ 南区障害者生活支援センター 社協 ひまわり

南区沼影1-10-1 ラムザタワー1F

TEL▶710-8105 FAX▶864-0570

事務局	
浦和区常盤9-30-22 浦和ふれあい館	
総務課(地域福祉情報・研修センター)	
TEL▶835-3111(代表)	FAX▶835-1222
地域福祉課(ボランティアセンター)	
TEL▶834-3133	FAX▶835-1222
権利擁護推進課(高齢・障害者権利擁護センター)	
TEL▶835-5280	FAX▶835-5282
北区日進町2-1864-10 JS日進1F	
在宅サービス課	
TEL▶661-3620	FAX▶782-6840

各種相談

※相談日が祝日・休日にあたるときはお休みとなります。

種別	日時	会場	問合せ
心配ごと相談 ※受付は15時30分まで (電話での相談は行っていません)	月曜日 13時30分～16時	大宮区役所	大宮区事務所 TEL▶646-4441
	第2・第4火曜日 13時30分～16時	中央区事務所	中央区事務所 TEL▶854-3724
	第1・第3水曜日 13時30分～16時	浦和区保健センター	浦和区事務所 TEL▶834-3131
	第2・第4金曜日 13時30分～16時	南区役所	南区事務所 TEL▶838-1818
	第1・第3木曜日 13時30分～16時	岩槻区事務所	岩槻区事務所 TEL▶757-9291
成年後見相談	月～金曜日 8時30分～17時	浦和ふれあい館	相談専用電話 TEL▶835-5283
聴覚障害者相談 (予約制)	月～金曜日 9時～17時	浦和ふれあい館	聴覚障害者 FAX▶823-9557 相談直通 TEL▶823-9556

アンケートにご協力ください

住民の皆様により親しまれ、福祉を身近に感じていただける広報紙を目指して、この度、読者アンケートを実施いたします。

皆様の声を今後の紙面づくりに活かしてまいりますので、ぜひご協力をお願いいたします
(所要時間は3分程度です)。



一般社団法人 NIPPON 終活サポートセンター ～創縁～ 24時間365日 電話対応で安心

「終活」にまつわる
色々なお悩みを
各種専門家の
連携により
ワンストップで
解決します

不動産売却・解体
身元引受
後見遺言
葬儀・お墓
家財処分
ワンストップサポート
一つの窓口で代理・代行します
遺品整理 生前整理
相続手続き
介護・福祉

預託金、保証金などの
初期費用は一切かかりません

リモートでの相談・お問合せもお気軽に!

無料相談(要予約)実施中 0800-700-4150

〒330-0845 埼玉県さいたま市大宮区仲町1-54-3 ビジョンリーⅢ 4階

庭木の剪定・草刈り
害虫消毒

相談無料

9時～18時受付

048-729-6755

緑を彩る専門会社
緑彩ガーデン株式会社
さいたま市北区日進町 3-136

LINEで相談OK

広告

広告

この広報紙の発行には、一部共同募金の配分金が使われています。