

リブル

(株式会社ウインブル)



1 施設の概要

定員	就労継続支援 B 20 人
所在地	さいたま市岩槻区府内 1-7-71 
アクセス	岩槻駅から徒歩 25 分（無料送迎バス有） 朝日バス「府内」バス停より徒歩 3 分
連絡先	TEL : 048-720-8275 FAX : 048-720-8276 e-mail : office@rebull.jp
開設日	平成 30 年 5 月 1 日
開所日時	月・火・水・木・金 9 : 00 ~ 16 : 30
平均年齢	平均 : 45 歳

年齢	最年少 : 23 歳 最年長 : 65 歳
送迎範囲	岩槻駅、久伊豆神社、東岩槻駅
食事提供	あり（1食あたり 390 円の負担あり）
賃金・工賃	1 コマ（50 分）あたり 150 円
入浴	なし
車いす	なし
医療的ケア	なし
その他設備	エレベーター なし ユニバーサルシート (大人用ベッド) なし

2 施設の運営方針・理念



リブルは、岩槻区にある就労継続支援 B 型事業所で、主に精神障害を抱えた方を対象にしています。

現在は、約 30 名の利用者と、作業療法士 1 名、精神保健福祉士 2 名、支援員

3 名の計 6 名のスタッフとで内職や清掃、洗車、除草などの作業を行っています。利用者は 20 代 ~ 60 代と幅広く、約 3 分の 2 が男性、約 3 分の 1 が女性です。

体調や生活リズムが整ってきたので次のステップに進みたい、働きたいけど自信がない、自立し

た生活を送りたいなどの思いを抱えた方が利用しています。

リブルでは、働く準備をしていく場所として、作業体験や職場コミュニケーション、時間やルールに合わせることなどさまざまな社会体験をすることができます。そのほか、面談等で利用者の方と話をする時間を多く作っています。そうすることでお互いのことを理解し、困りごとを気軽に相談できる環境づくりを目指しています。

リブルを利用し、体調コントロールの仕方やストレスとの付き合い方、コミュニケーションの取り方などを見つけていくことで働き続ける力をつけていけると考えています。

3 事業内容の紹介

就労継続支援 B 型

リブルでは、現時点では一般企業で就労することが難しい障害をお持ちの方に対して「働く場」を提供しています。働く体験や人の役に立つ体験を通して、自分らしい労働生活を目指します。また、就労に必要な力を身につけていくための支援を行います。

朝 9 時 30 分からのラジオ体操後、朝ミーティングにて作業内容や連絡事項の確認、目標の共有などを行います。その後、10時から作業に入ります。作業時間は50分1コマで、午前中が2コマ、午後が3コマあります。作業内容はタオルの折りたたみや尿検査容器組み立て作業などの内職作業、清掃や洗車、除草などの外で行う作業があります。作業後は全員がそれぞれ役割を担って清掃を行います。帰りのミーティングにて振り返りを共有し16時20分前後に終了となります。



4 事業の紹介写真

就労継続支援 B 型

<タオル畳み作業①>



汚れや破れがないか確認し、タオルのしわを伸ばします。



端をそろえながら枚数を正確に積み重ねていきます。



梱包して納品します。

<タオル畳み作業②>



汚れや破れを確認しながら三つ折にしていきます。



筒状に丸めていき、決められた数を袋につめ納品します。

<装置の部品作り①>



割り箸の間にボンドを塗ります。



洗濯ばさみで仮止めし、乾燥させ外すと、部品①の完成です。

<装置の部品作り②>



ボンドを塗った三角形の厚紙をセットします。



テンプレートに沿って、割り箸を置き仮乾燥させます。

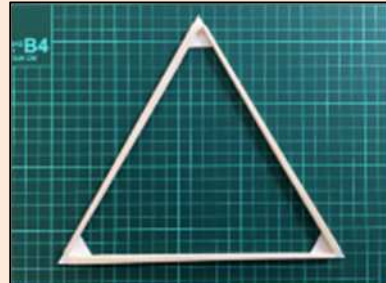

型から外し完全に乾燥させたら、部品②の完成です。

<尿検査容器組み立て作業>



「バリ」という無駄な部分を取ります。



キャップを閉め、軽く押して空気漏れがないかを確認します。



50個ぴったりになるよう装置にはめていきます。



数がそろったら梱包し、箱詰めします。

<除草作業>



除草前の写真です。草が生い茂り、手がつけられていません。



鎌などを使い綺麗にしています。体力は使いますが、達成感は大きく、やりがいを感じられます。

<洗車作業>



洗車の頻度は週に 1 回程です。専用のスポンジやブラシなどを使い、車体を綺麗にしています。



最後に車内の清掃と、洗い残し・拭き残しなどのチェックを行います。掃除機やマイクロファイバークロスなどを使用しています。

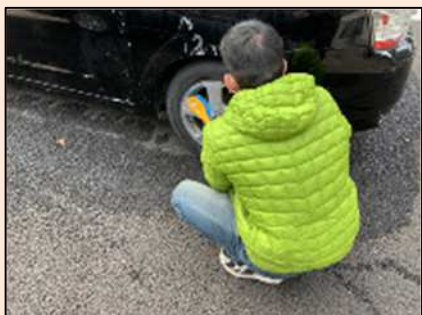

ホイール等細かなところも忘れずに磨きます。

<洞雲寺の清掃作業>



週に 1 回、洞雲寺の境内を掃除しています。主に花の管理や除草をしています。



秋～冬にかけては、落ち葉の掃除をすることも増えていきます。

<イベントへの出店>



ワークショップでの作品や、
ハンドメイド商品の一例です。

マルシェ等のイベントに参加し、
ワークショップやスーパーボールすくい
などを行っています。
イベントではメンバーとスタッフで
店頭立ち接客を行っています。



5 施設の年間の行事



行事名：お花見
時 期：春ごろ
場 所：未定
内容：リブルスタッフと
メンバーとで花見を行っ
ています。桜を観たり穏
やかな気候の中で過ごす
ことで季節を感じたり、
軽食や散歩を通じて交流
を楽しむことを目的とし
ています。



行事名：日帰り旅行

時 期：未定

場所：メンバーと相談

内容：余暇活動の充実や参加者の親睦を深
めることを目的とし、車で 1~1.5 時間ほ
どの場所に行っています。過去には横浜の
カップヌードルミュージアムや浅草のス
カイツリーなどを楽しみました。





行事名：忘年会

時 期：年末

場 所：リブル敷地内

内 容：料理や雑談を楽しみながら、リブルでの一年間を振り返ります。ビンゴなどのゲームでは豪華賞品も用意され、毎年盛り上がっています。



行事名：その他プチイベント

時期：様々

場所：メンバーと相談

内容：大きなイベントの他にもメンバー主体のプチイベントを行っています。行きたい場所ややりたいことを募り、メンバー同士話し合っって日程を調整しています。



6 施設の自慢・特色

9:15	開所
9:30~9:35	ラジオ体操
9:35~9:45	朝のミーティング
9:45~9:55	清掃、準備
10:00~10:50	作業1
10:50~11:00	休憩
11:00~11:50	作業2
11:50~12:00	整理・整頓
12:00~13:00	昼休み
13:00~13:50	作業3
13:50~14:00	休憩
14:00~14:50	作業4
14:50~15:00	休憩
15:00~15:50	作業5
15:50~16:00	整理・整頓
16:00~16:15	清掃
16:15~16:20	朝のミーティング
16:30	閉所

仕事をする上では、決まった勤務時間に、決まった場所で、決まった業務をし続けることが必要です。当施設では、働く準備をする場所であるとともに、「仕事の間」であることを大切にしています。そのことから、利用される方にはスタッフと相談しながら日数や時間を決めて利用して頂いています。



当施設は利用者一人一人に担当スタッフがいます。担当とメンバー間とで面談をする時間を多く設けており、それぞれの目標に向かってステップアップできるようサポートしています。また、面談を通してお互いのことを理解し、困りごとを気軽に相談できるような関係づくりを目指しています。



当施設では、NPO 法人より依頼を受けて行っている業務があります。内容としては巨大装置のパーツ作りです。作ったものは実際に装置になり、地元のお祭り、科学博物館、テレビ撮影など目に見える形で使用されるため、利用者にとって高いモチベーションに繋がっています。



当施設は作業内容が多く様々なことに挑戦できます。主な仕事は内職作業ですが、週に1度の洗車、清掃、不定期で除草作業など様々なラインナップがあります。また、内職作業後には納品、洗車後には納車を行います。実際働いている人の姿を見たり、直接お礼を言われたりすることがメンバーのやりがいとなっています。



月一回の意見交換会を行っています。議題は主にメンバーから募っています。(スタッフが提示する場合があります。) リブルをより良くするために、当施設を利用して起こったことや感じたことを共有する機会になっています。メンバーの意見を聞いたり、スタッフの意向を伝えたりしながら皆が働きやすい環境づくりを行っています。

7 法人が運営しているその他の施設

①

SEVEN	
所在地	岩槻区
施設類型・ 定員数等	共同生活援助 BLADE…7名 FORCE…10名 CONVERT…10名