

令和7年度

さいたま市税務統計



第1 市の概要

第2 市の財政

第3 市税の予算・決算

第4 市民税

**第5 固定資産税・
都市計画税**

第6 諸 税

第7 徴 収

第8 債権回収対策

**第9 地方譲与税・
県税交付金等**

第10 税制全般

第11 不服申立・訴訟等

参考資料

目 次

第 1 市の概要

1	市域図	2
2	市の概要	2
3	市の人口	3

第 2 市の財政

1	令和 7 年度・令和 6 年度当初予算額比較	6
2	令和 7 年度・令和 6 年度一般会計款別当初予算額比較	7
3	令和 6 年度歳入歳出決算額	8
4	令和 6 年度一般会計款別決算額	9
5	決算額の推移（令和 2 年度～令和 6 年度）	10
6	一般会計款別決算額の推移（令和 2 年度～令和 6 年度）	11

第 3 市税の予算・決算

1	令和 7 年度・令和 6 年度市税当初予算額比較	15
2	令和 6 年度市税決算額	16
3	市税予算額の推移（令和 3 年度～令和 7 年度）	18
4	市税決算額の推移（令和 2 年度～令和 6 年度）	20
5	主要税目別納税義務者の推移（令和 2 年度～令和 6 年度）	22
6	市税減免額の推移（令和 3 年度～令和 6 年度）	23
7	市税予算額・決算額の推移（平成 22 年度～令和 6 年度）	24
8	一般会計（歳入）と市税収入の推移（平成 22 年度～令和 6 年度）	24
9	市税収入と市民負担額の推移（平成 25 年度～令和 6 年度）	26

第 4 市 民 税

個人市民税

1	個人市民税納税義務者の推移（令和 2 年度～令和 7 年度）	30
2	個人市民税所得割額の推移（令和 2 年度～令和 7 年度）	32
3	個人市民税所得控除額の推移（令和 3 年度～令和 7 年度）	33

法人市民税

1	号数別 法人市民税均等割額の推移（令和 2 年度～令和 6 年度）	36
2	号数別 法人市民税法人税割額の推移（令和 2 年度～令和 6 年度）	36
3	業種別 法人市民税均等割額の推移（令和 2 年度～令和 6 年度）	38
4	業種別 法人市民税法人税割額の推移（令和 2 年度～令和 6 年度）	38

第 5 固定資産税・都市計画税

固定資産税

1	固定資産税納税義務者の推移（令和 2 年度～令和 7 年度）	42
2	土地評価額等の推移（令和 2 年度～令和 7 年度）	44
3	家屋評価額等の推移（令和 2 年度～令和 7 年度）	46
4	償却資産の価格等の推移（令和 2 年度～令和 7 年度）	48
5	国有資産等所在市町村交付金の推移（令和 2 年度～令和 7 年度）	50

都市計画税

1	都市計画税納税義務者の推移（令和 2 年度～令和 7 年度）	52
2	都市計画税地積・床面積等の推移（令和 2 年度～令和 7 年度）	54

第 6 諸 税

1	軽自動車税調定額等の推移（令和 2 年度～令和 7 年度）	56
2	市たばこ税調定額等の推移（令和 2 年度～令和 6 年度）	58
3	入湯税調定額等の推移（令和 2 年度～令和 6 年度）	58
4	事業所税調定額等の推移（令和 2 年度～令和 6 年度）	58

第7 徴 収

1	令和6年度市税決算額及び収納率	60
2	差押・参加差押処分の推移（令和2年度～令和6年度）	61
3	交付要求の推移（令和2年度～令和6年度）	61
4	不納欠損額の推移（令和2年度～令和6年度）	61
5	公売実施（市税・国保税合算）の推移（令和2年度～令和6年度）	62
6	納税貯蓄組合の推移（令和2年度～令和6年度）	63
7	コンビニエンスストアの市税納付の推移（令和2年度～令和6年度）	63
8	口座振替利用状況の推移（令和2年度～令和6年度）	64
9	スマートフォン決済アプリによる納付（令和3年度～令和6年度）	65
10	還付金の推移（令和2年度～令和6年度）	66

第8 債権回収対策

1	さいたま市債権回収対策基本計画の概要	70
2	取組状況	72

第9 地方譲与税・県税交付金等

1	地方譲与税・県税交付金等予算額・決算額の推移（令和2年度～令和6年度）	
(1)	地方譲与税	76
(2)	県税交付金	77
(3)	税外収入	79
2	地方譲与税・県税交付金等決算額の推移（平成22年度～令和6年度）	
(1)	地方譲与税	80
(2)	県税交付金	80
(3)	税外収入	81
3	地方譲与税・県税交付金等の概要	
(1)	地方譲与税	82
(2)	県税交付金	84
(3)	税外収入（県税徴収委託金）	88

第10 税制全般

1	税務機構図	90
2	税務職員の配置状況	91
3	税組織の変遷	92
4	税務関係課に係る事務分掌	96
5	さいたま市税の概要	97
6	税証明等交付件数の推移（令和2年度～令和6年度）	103

第11 不服申立・訴訟等

1	不服申立て発生件数の推移（令和2年度～令和6年度）	108
2	訴訟件数の推移（令和2年度～令和6年度）	109
3	固定資産評価審査委員会審査申出処理件数及び固定資産課税台帳閲覧件数の推移（平成28年度～令和7年度）	110

参考資料

1	市税の徴収に要する経費等の推移（令和2年度～令和7年度）	112
2	市税の徴収に要する経費等の政令市比較（令和6年度決算）	113

第1 市の概要

1 市域図（令和7年4月1日現在）

面積 217.43 km²（人口密度6,217.5人/km²）

人口 1,351,872人

世帯 652,825世帯



2 市の概要

さいたま市は、埼玉県の南東部に位置する県庁所在地です。

古くは中山道の宿場町として発達してきた歴史を持ち、現在は東北・上越など新幹線6路線を始め、JR各線や私鉄線が結節する東日本の交通の要衝となっています。

本市は、平成13年5月に旧浦和・大宮・与野の3市合併により誕生し、平成15年4月1日には全国で13番目の政令指定都市へと移行しました。

さらに、平成17年4月1日の旧岩槻市との合併を経て、関東圏域を牽引する中核都市として、さらなる発展を目指しています。

3 市の人口

区分		令和5年4月1日	令和6年4月1日			令和7年4月1日		
		人口又は世帯数	人口又は世帯数	増減数	前年比	人口又は世帯数	増減数	前年比
さいたま市	人口(人)	1,340,923	1,346,412	5,489	0.4	1,351,872	5,460	0.4
	男(人)	664,518	666,814	2,296	0.3	669,417	2,603	0.4
	女(人)	676,405	679,598	3,193	0.5	682,455	2,857	0.4
	世帯数	634,697	643,592	8,895	1.4	652,825	9,233	1.4
西区	人口(人)	94,805	95,436	631	0.7	95,725	289	0.3
	男(人)	46,857	47,147	290	0.6	47,239	92	0.2
	女(人)	47,948	48,289	341	0.7	48,486	197	0.4
	世帯数	43,328	44,247	919	2.1	44,916	669	1.5
北区	人口(人)	149,860	150,330	470	0.3	151,311	981	0.7
	男(人)	74,280	74,429	149	0.2	74,770	341	0.5
	女(人)	75,580	75,901	321	0.4	76,541	640	0.8
	世帯数	71,706	72,627	921	1.3	73,886	1,259	1.7
大宮区	人口(人)	124,422	125,263	841	0.7	127,113	1,850	1.5
	男(人)	61,702	62,233	531	0.9	63,234	1,001	1.6
	女(人)	62,720	63,030	310	0.5	63,879	849	1.3
	世帯数	62,156	63,054	898	1.4	64,638	1,584	2.5
見沼区	人口(人)	164,947	165,228	281	0.2	165,556	328	0.2
	男(人)	81,444	81,544	100	0.1	81,731	187	0.2
	女(人)	83,503	83,684	181	0.2	83,825	141	0.2
	世帯数	77,345	78,379	1,034	1.3	79,460	1,081	1.4
中央区	人口(人)	103,151	103,050	▲ 101	▲ 0.1	103,110	60	0.1
	男(人)	50,841	50,737	▲ 104	▲ 0.2	50,773	36	0.1
	女(人)	52,310	52,313	3	0.0	52,337	24	0.0
	世帯数	50,327	50,683	356	0.7	51,203	520	1.0
桜区	人口(人)	96,160	96,518	358	0.4	96,289	▲ 229	▲ 0.2
	男(人)	48,673	48,763	90	0.2	48,653	▲ 110	▲ 0.2
	女(人)	47,487	47,755	268	0.6	47,636	▲ 119	▲ 0.2
	世帯数	47,874	48,571	697	1.5	48,909	338	0.7
浦和区	人口(人)	168,881	169,581	700	0.4	170,046	465	0.3
	男(人)	81,827	82,133	306	0.4	82,182	49	0.1
	女(人)	87,054	87,448	394	0.5	87,864	416	0.5
	世帯数	78,914	79,921	1,007	1.3	80,854	933	1.2
南区	人口(人)	193,538	194,477	939	0.5	195,701	1,224	0.6
	男(人)	96,720	97,117	397	0.4	97,867	750	0.8
	女(人)	96,818	97,360	542	0.6	97,834	474	0.5
	世帯数	91,758	92,974	1,216	1.3	94,385	1,411	1.5
緑区	人口(人)	132,817	134,058	1,241	0.9	135,033	975	0.7
	男(人)	65,628	66,141	513	0.8	66,587	446	0.7
	女(人)	67,189	67,917	728	1.1	68,446	529	0.8
	世帯数	58,297	59,372	1,075	1.8	60,363	991	1.7
岩槻区	人口(人)	112,342	112,471	129	0.1	111,988	▲ 483	▲ 0.4
	男(人)	56,546	56,570	24	0.0	56,381	▲ 189	▲ 0.3
	女(人)	55,796	55,901	105	0.2	55,607	▲ 294	▲ 0.5
	世帯数	52,992	53,764	772	1.5	54,211	447	0.8

第2 市の財政

1 令和7年度・令和6年度当初予算額比較

会 計 別		令和7年度 (A)	令和6年度 (B)	比較 A-B (C)	対比 (C/B)
		千円	千円	千円	%
一 般 会 計		703,400,000	712,000,000	▲ 8,600,000	▲ 1.2
特 別 会 計	国 民 健 康 保 険 事 業	103,523,000	105,168,000	▲ 1,645,000	▲ 1.6
	後 期 高 齢 者 医 療 事 業	32,563,000	32,092,000	471,000	1.5
	介 護 保 険 事 業	105,761,000	104,203,000	1,558,000	1.5
	母 子 父 子 寡 婦 福 祉 資 金 貸 付 事 業	113,000	135,000	▲ 22,000	▲ 16.3
	食 肉 中 央 卸 売 市 場 及 び と 畜 場 事 業	619,000	607,000	12,000	2.0
	大 宮 駅 西 口 都 市 改 造 事 業	661,000	701,000	▲ 40,000	▲ 5.7
	東 浦 和 第 二 土 地 区 画 整 理 事 業	835,000	852,000	▲ 17,000	▲ 2.0
	浦 和 東 部 第 一 特 定 土 地 区 画 整 理 事 業	504,000	605,000	▲ 101,000	▲ 16.7
	南 与 野 駅 西 口 土 地 区 画 整 理 事 業	603,000	389,000	214,000	55.0
	指 扇 土 地 区 画 整 理 事 業	617,000	794,000	▲ 177,000	▲ 22.3
	江 川 土 地 区 画 整 理 事 業	158,000	213,000	▲ 55,000	▲ 25.8
	大 門 下 野 田 特 定 土 地 区 画 整 理 事 業	131,000	232,000	▲ 101,000	▲ 43.5
	公 債 管 理	86,258,000	89,461,000	▲ 3,203,000	▲ 3.6
	小 計	332,346,000	335,452,000	▲ 3,106,000	▲ 0.9
合 計		1,035,746,000	1,047,452,000	▲ 11,706,000	▲ 1.1

2 令和7年度・令和6年度一般会計款別当初予算額比較

(歳入)

款	令和7年度	令和6年度	比較 A-B	対比
	(A)	(A)	(C)	(C/B)
	千円	千円	千円	%
1 市 税	303,753,003	282,828,003	20,925,000	7.4
2 地 方 譲 与 税	3,060,000	3,028,000	32,000	1.1
3 利 子 割 交 付 金	217,000	108,000	109,000	100.9
4 配 当 割 交 付 金	1,816,000	1,525,000	291,000	19.1
5 株 式 等 譲 渡 所 得 割 交 付 金	3,046,000	1,762,000	1,284,000	72.9
6 分 離 課 税 所 得 割 交 付 金	375,000	342,000	33,000	9.6
7 法 人 事 業 税 交 付 金	2,815,000	2,622,000	193,000	7.4
8 地 方 消 費 税 交 付 金	33,042,000	30,168,000	2,874,000	9.5
9 ゴルフ場利用税交付金	51,000	60,000	▲ 9,000	▲ 15.0
10 自動車取得税交付金	1	1	0	0.0
11 環境性能割交付金	948,000	859,000	89,000	10.4
12 軽油引取税交付金	6,190,000	6,173,000	17,000	0.3
13 地方特例交付金	1,960,000	10,405,000	▲ 8,445,000	▲ 81.2
14 地方交付税	8,900,000	8,400,000	500,000	6.0
15 交通安全対策特別交付金	250,000	270,000	▲ 20,000	▲ 7.4
16 分担金及び負担金	4,131,250	4,267,008	▲ 135,758	▲ 3.2
17 使用料及び手数料	8,100,987	8,077,133	23,854	0.3
18 国庫支出金	151,541,772	146,597,751	4,944,021	3.4
19 県 支 出 金	38,528,615	35,655,421	2,873,194	8.1
20 財 産 収 入	7,400,515	7,236,873	163,642	2.3
21 寄 附 金	1,405,367	948,375	456,992	48.2
22 繰 入 金	20,922,279	25,896,555	▲ 4,974,276	▲ 19.2
23 繰 越 金	1	1	0	0.0
24 諸 収 入	39,454,410	44,883,779	▲ 5,429,369	▲ 12.1
25 市 債	65,491,800	89,887,100	▲ 24,395,300	▲ 27.1
合 計	703,400,000	712,000,000	▲ 8,600,000	▲ 1.2

(歳出)

款	令和7年度	令和6年度	比較 A-B	対比
	(A)	(A)	(C)	(C/B)
	千円	千円	千円	%
1 議 会 費	1,697,217	1,706,400	▲ 9,183	▲ 0.5
2 総 務 費	59,309,488	56,875,308	2,434,180	4.3
3 民 生 費	275,723,852	262,976,022	12,747,830	4.8
4 衛 生 費	57,793,152	84,453,502	▲ 26,660,350	▲ 31.6
5 労 働 費	216,002	230,264	▲ 14,262	▲ 6.2
6 農 林 水 産 業 費	2,401,865	1,917,737	484,128	25.2
7 商 工 費	27,999,448	33,183,089	▲ 5,183,641	▲ 15.6
8 土 木 費	83,269,886	80,155,345	3,114,541	3.9
9 消 防 費	19,108,960	19,583,699	▲ 474,739	▲ 2.4
10 教 育 費	119,844,486	116,455,570	3,388,916	2.9
11 災 害 復 旧 費	5	5	0	0.0
12 公 債 費	55,835,639	54,263,059	1,572,580	2.9
13 予 備 費	200,000	200,000	0	0.0
合 計	703,400,000	712,000,000	▲ 8,600,000	▲ 1.2

3 令和6年度歳入歳出決算額

(単位：円)

会 計 別		予 算 現 額	歳 入 決 算 額	歳 出 決 算 額
一 般 会 計		764,453,160,072	725,869,794,376	716,754,249,974
特 別 会 計	国 民 健 康 保 険 事 業	105,540,195,000	101,758,887,648	100,939,802,959
	後 期 高 齢 者 医 療 事 業	31,873,432,000	31,016,022,573	30,935,686,073
	介 護 保 険 事 業	106,439,686,000	106,225,932,618	104,193,166,868
	母 子 父 子 寡 婦 福 祉 資 金 貸 付 事 業	135,000,000	133,868,791	104,615,201
	食 肉 中 央 卸 売 市 場 及 び と 畜 場 事 業	583,987,000	544,488,685	517,623,685
	大 宮 駅 西 口 都 市 改 造 事 業	778,580,648	740,692,586	661,535,586
	東 浦 和 第 二 土 地 区 画 整 理 事 業	843,345,630	692,592,512	691,467,512
	浦 和 東 部 第 一 特 定 土 地 区 画 整 理 事 業	573,192,000	486,842,089	422,483,089
	南 与 野 駅 西 口 土 地 区 画 整 理 事 業	398,422,298	368,012,926	368,012,926
	指 扇 土 地 区 画 整 理 事 業	656,333,082	572,618,372	560,194,372
	江 川 土 地 区 画 整 理 事 業	215,000,000	208,494,304	158,994,304
	大 門 下 野 田 特 定 土 地 区 画 整 理 事 業	227,054,000	189,937,734	189,867,734
	公 債 管 理	88,110,912,000	88,029,003,419	88,029,003,419
	小 計	336,375,139,658	330,967,394,257	327,772,453,728
合 計		1,100,828,299,730	1,056,837,188,633	1,044,526,703,702

4 令和6年度一般会計款別決算額

(歳入)

款	予算現額 (A)	収入済額 (B)	比較 B-A (C)	対比 (C/A)	収入済額 の構成比
	円	円	円	%	%
1 市 税	289,344,837,000	291,478,524,488	2,133,687,488	0.7	40.2
2 地 方 譲 与 税	3,028,000,000	2,988,237,000	▲ 39,763,000	▲ 1.3	0.4
3 利 子 割 交 付 金	108,000,000	119,109,000	11,109,000	10.3	0.0
4 配 当 割 交 付 金	1,725,000,000	2,281,974,000	556,974,000	32.3	0.3
5 株式等譲渡所得割交付金	2,962,000,000	3,285,757,000	323,757,000	10.9	0.5
6 分離課税所得割交付金	342,000,000	347,991,000	5,991,000	1.8	0.0
7 法 人 事 業 税 交 付 金	2,822,000,000	2,875,320,000	53,320,000	1.9	0.4
8 地 方 消 費 税 交 付 金	30,668,000,000	32,803,339,000	2,135,339,000	7.0	4.5
9 ゴルフ場利用税交付金	60,000,000	49,662,318	▲ 10,337,682	▲ 17.2	0.0
10 自動車取得税交付金	1,000	13	▲ 987	▲ 98.7	0.0
11 環境性能割交付金	859,000,000	955,809,218	96,809,218	11.3	0.1
12 軽油引取税交付金	6,173,000,000	6,334,519,231	161,519,231	2.6	0.9
13 地方特例交付金	10,743,654,000	10,754,406,000	10,752,000	0.1	1.5
14 地 方 交 付 税	18,035,119,000	18,392,251,000	357,132,000	2.0	2.5
15 交通安全対策特別交付金	270,000,000	265,996,000	▲ 4,004,000	▲ 1.5	0.0
16 分担金及び負担金	4,281,280,462	4,178,928,164	▲ 102,352,298	▲ 2.4	0.6
17 使用料及び手数料	7,961,566,000	7,997,960,815	36,394,815	0.5	1.1
18 国 庫 支 出 金	164,112,083,519	151,358,956,736	▲ 12,753,126,783	▲ 7.8	20.9
19 県 支 出 金	36,140,748,580	34,510,031,122	▲ 1,630,717,458	▲ 4.5	4.8
20 財 産 収 入	6,889,074,000	6,788,690,592	▲ 100,383,408	▲ 1.5	0.9
21 寄 附 金	1,254,723,000	1,307,640,625	52,917,625	4.2	0.2
22 繰 入 金	16,209,485,000	8,452,102,542	▲ 7,757,382,458	▲ 47.9	1.2
23 繰 越 金	14,620,321,511	14,620,320,913	▲ 598	▲ 0.0	2.0
24 諸 収 入	44,173,407,000	43,830,807,599	▲ 342,599,401	▲ 0.8	6.0
25 市 債	101,669,860,000	79,891,460,000	▲ 21,778,400,000	▲ 21.4	11.0
合 計	764,453,160,072	725,869,794,376	▲ 38,583,365,696	▲ 5.0	100.0

(歳出)

款	予算現額 (A)	支出済額 (B)	不用額(繰越額含む) (C)	対比 (C/A)	支出済額 の構成比
	円	円	円	%	%
1 議 会 費	1,698,132,000	1,626,311,632	71,820,368	4.2	0.2
2 総 務 費	74,304,000,600	71,899,586,295	2,404,414,305	3.2	10.0
3 民 生 費	279,277,536,240	270,580,891,843	8,696,644,397	3.1	37.8
4 衛 生 費	91,642,358,334	84,674,493,853	6,967,864,481	7.6	11.8
5 労 働 費	237,703,000	229,786,832	7,916,168	3.3	0.0
6 農 林 水 産 業 費	2,412,267,000	2,143,516,785	268,750,215	11.1	0.3
7 商 工 費	34,306,527,000	33,281,064,658	1,025,462,342	3.0	4.6
8 土 木 費	85,515,859,798	68,024,319,734	17,491,540,064	20.5	9.5
9 消 防 費	19,887,887,000	19,021,077,403	866,809,597	4.4	2.7
10 教 育 費	121,976,521,100	112,159,382,578	9,817,138,522	8.0	15.6
11 災 害 復 旧 費	5,000	0	5,000	100.0	0.0
12 公 債 費	53,147,338,000	53,113,818,361	33,519,639	0.1	7.4
13 予 備 費	47,025,000	0	47,025,000	100.0	0.0
合 計	764,453,160,072	716,754,249,974	47,698,910,098	6.2	100.0

(注) 構成比については、端数処理を行っている。

5 決算額の推移（令和2年度～令和6年度）

（歳入）

（単位：円）

会 計 別	令和2年度	令和3年度	令和4年度	令和5年度	令和6年度	
一 般 会 計	716,378,360,090	653,864,584,461	664,902,298,601	681,538,949,805	725,869,794,376	
特 別 会 計	国民健康保険事業	99,089,938,506	103,577,516,164	102,845,148,121	102,671,330,888	101,758,887,648
	後期高齢者医療事業	24,447,827,701	25,257,062,977	27,401,678,828	28,584,746,523	31,016,022,573
	介護保険事業	91,047,790,359	95,597,852,840	98,948,257,158	102,919,371,740	106,225,932,618
	母子父子寡婦福祉資金貸付事業	119,394,070	125,708,669	156,923,615	206,071,641	133,868,791
	食肉中央卸売市場及びと畜場事業	363,853,921	494,138,225	682,308,917	631,401,297	544,488,685
	大宮駅西口都市改造事業	1,052,135,591	852,690,377	1,711,416,692	835,309,196	740,692,586
	東浦和第二土地地区画整理事業	1,220,550,984	1,220,586,613	1,088,548,365	1,092,393,374	692,592,512
	浦和東部第一特定土地地区画整理事業	1,118,631,859	885,944,870	706,056,714	569,305,486	486,842,089
	南与野駅西口土地地区画整理事業	858,260,886	373,387,889	662,796,075	446,424,460	368,012,926
	指扇土地地区画整理事業	847,450,219	682,908,645	687,685,921	593,605,269	572,618,372
	江川土地地区画整理事業	170,418,457	227,390,473	246,602,297	207,243,012	208,494,304
	大門下野田特定土地地区画整理事業	93,569,098	132,953,340	181,725,884	106,619,441	189,937,734
	公 債 管 理	91,256,931,054	90,996,915,431	88,987,747,012	88,525,653,132	88,029,003,419
	小 計	311,732,689,317	320,470,814,904	324,306,895,599	327,389,475,459	330,967,394,257
合 計	1,028,111,049,407	974,335,399,365	989,209,194,200	1,008,928,425,264	1,056,837,188,633	

（歳出）

（単位：円）

会 計 別	令和2年度	令和3年度	令和4年度	令和5年度	令和6年度	
一 般 会 計	703,908,069,750	640,100,152,770	655,893,424,689	666,918,628,892	716,754,249,974	
特 別 会 計	国民健康保険事業	97,625,015,894	103,217,880,483	102,656,475,622	102,207,764,972	100,939,802,959
	後期高齢者医療事業	24,404,371,581	25,208,666,557	27,338,930,088	28,512,343,974	30,935,686,073
	介護保険事業	89,096,328,170	93,480,374,280	96,182,003,947	101,800,241,372	104,193,166,868
	母子父子寡婦福祉資金貸付事業	56,644,145	30,415,260	18,191,979	128,487,489	104,615,201
	食肉中央卸売市場及びと畜場事業	273,477,921	469,997,225	625,858,917	600,312,297	517,623,685
	大宮駅西口都市改造事業	1,020,558,591	839,778,377	1,584,227,692	766,946,548	661,535,586
	東浦和第二土地地区画整理事業	1,187,110,184	1,176,577,404	1,060,980,960	1,091,238,744	691,467,512
	浦和東部第一特定土地地区画整理事業	1,031,316,859	844,721,870	635,994,714	569,155,486	422,483,089
	南与野駅西口土地地区画整理事業	812,896,941	349,088,345	638,117,529	437,131,162	368,012,926
	指扇土地地区画整理事業	756,151,511	650,880,188	671,193,921	588,238,187	560,194,372
	江川土地地区画整理事業	86,890,457	132,240,473	182,802,297	207,243,012	158,994,304
	大門下野田特定土地地区画整理事業	93,569,098	83,147,340	181,725,884	104,469,441	189,867,734
	公 債 管 理	91,256,931,054	90,996,915,431	88,987,747,012	88,525,653,132	88,029,003,419
	小 計	307,747,199,018	317,526,441,624	320,764,250,562	325,539,225,816	327,772,453,728
合 計	852,363,082,563	1,011,655,268,768	957,626,594,394	976,657,675,251	1,044,526,703,702	

6 一般会計款別決算額の推移（令和2年度～令和6年度）

（歳入）

（単位：円）

款	令和2年度	令和3年度	令和4年度	令和5年度	令和6年度
1 市 税	274,685,901,070	273,786,943,128	282,234,146,253	290,530,146,762	291,478,524,488
2 地 方 譲 与 税	2,901,407,011	2,979,680,012	2,961,061,004	2,996,462,000	2,988,237,000
3 利 子 割 交 付 金	191,361,000	159,174,000	98,429,000	86,960,000	119,109,000
4 配 当 割 交 付 金	1,014,268,000	1,569,173,000	1,400,311,000	1,597,777,000	2,281,974,000
5 株 式 等 譲 渡 所 得 割 交 付 金	1,216,158,000	1,865,915,000	1,084,146,000	1,863,007,000	3,285,757,000
6 分 離 課 税 所 得 割 交 付 金	325,846,000	335,543,000	316,600,000	342,244,000	347,991,000
7 法 人 事 業 税 交 付 金	1,849,039,000	3,074,026,000	2,914,378,000	2,551,525,000	2,875,320,000
8 地 方 消 費 税 交 付 金	26,617,881,000	29,230,742,000	31,336,670,000	31,195,648,000	32,803,339,000
9 ゴルフ場利用税交付金	57,144,666	64,726,598	61,858,209	60,545,463	49,662,318
10 自動車取得税交付金	0	126,255	8,771,178	35,419,189	13
11 環境性能割交付金	572,461,265	554,363,695	740,002,155	802,388,053	955,809,218
12 軽油引取税交付金	6,503,660,946	6,551,692,867	6,574,725,224	6,373,277,784	6,334,519,231
13 地方特例交付金	2,122,513,000	3,217,806,000	2,346,855,000	2,266,318,000	10,754,406,000
14 地 方 交 付 税	6,605,372,000	15,557,415,000	11,455,187,000	13,456,562,000	18,392,251,000
15 交通安全対策特別交付金	330,286,000	324,295,000	304,981,000	277,399,000	265,996,000
16 分担金及び負担金	2,691,664,109	3,128,083,622	3,606,389,938	4,110,455,077	4,178,928,164
17 使用料及び手数料	6,880,332,299	7,028,503,851	7,054,754,757	7,167,282,575	7,997,960,815
18 国 庫 支 出 金	249,912,950,736	160,382,542,233	155,252,317,080	147,790,118,597	151,358,956,736
19 県 支 出 金	28,139,386,884	28,843,561,375	31,065,947,987	32,481,206,348	34,510,031,122
20 財 産 収 入	1,265,804,121	1,223,640,866	1,441,230,925	1,618,959,876	6,788,690,592
21 寄 附 金	289,555,998	323,640,074	388,832,345	785,185,491	1,307,640,625
22 繰 入 金	2,082,123,134	725,161,260	1,774,266,232	4,415,033,653	8,452,102,542
23 繰 越 金	5,983,099,130	12,470,290,340	13,764,431,691	9,008,873,912	14,620,320,913
24 諸 収 入	45,185,235,721	44,861,132,285	52,850,798,623	50,260,217,025	43,830,807,599
25 市 債	48,954,909,000	55,606,407,000	53,865,208,000	69,465,938,000	79,891,460,000
合 計	716,378,360,090	653,864,584,461	664,902,298,601	681,538,949,805	725,869,794,376

（歳出）

（単位：円）

款	令和2年度	令和3年度	令和4年度	令和5年度	令和6年度
1 議 会 費	1,548,858,714	1,575,748,267	1,590,806,393	1,605,977,508	1,626,311,632
2 総 務 費	50,520,805,636	64,076,374,347	57,980,630,977	59,933,187,925	71,899,586,295
3 民 生 費	211,349,161,252	240,254,224,499	245,128,066,528	251,172,276,174	270,580,891,843
4 衛 生 費	41,039,290,188	64,116,031,022	71,730,912,233	62,840,410,785	84,674,493,853
5 労 働 費	258,563,034	173,805,192	186,734,494	193,912,396	229,786,832
6 農 林 水 産 業 費	1,732,746,971	1,872,637,909	1,756,380,883	2,619,088,880	2,143,516,785
7 商 工 費	172,386,845,010	37,888,377,707	42,371,237,177	39,543,225,962	33,281,064,658
8 土 木 費	64,389,181,497	64,602,168,673	68,149,873,994	75,593,307,441	68,024,319,734
9 消 防 費	16,509,444,048	17,944,265,198	16,725,665,178	16,862,404,591	19,021,077,403
10 教 育 費	89,431,802,065	93,098,354,073	96,337,953,497	102,525,182,500	112,159,382,578
11 災 害 復 旧 費	0	0	0	0	0
12 公 債 費	54,741,371,335	54,498,165,883	53,935,163,335	54,029,654,730	53,113,818,361
13 予 備 費	0	0	0	0	0
合 計	703,908,069,750	640,100,152,770	655,893,424,689	666,918,628,892	716,754,249,974

第3 市税の予算・決算

1 令和7年度・令和6年度市税当初予算額比較

税目	令和7年度		令和6年度		比較 A-B (C)	対比 (C/B)	
	(A)	構成比	(B)	構成比			
	千円	%	千円	%	千円	%	
市税合計	303,753,003	100.0	282,828,003	100.0	20,925,000	7.4	
現年課税分	302,529,001	99.6	281,620,001	99.6	20,909,000	7.4	
滞納繰越分	1,224,002	0.4	1,208,002	0.4	16,000	1.3	
市民税	170,385,000	56.1	152,917,000	54.1	17,468,000	11.4	
個人市民税	均等割	2,249,000	0.7	2,183,000	0.8	66,000	3.0
	所得割	148,385,000	48.9	131,979,000	46.7	16,406,000	12.4
	現年課税分	150,634,000	49.6	134,162,000	47.4	16,472,000	12.3
	滞納繰越分	882,000	0.3	859,000	0.3	23,000	2.7
	小計	151,516,000	49.9	135,021,000	47.7	16,495,000	12.2
法人市民税	均等割	4,816,000	1.6	4,838,000	1.7	▲ 22,000	▲ 0.5
	法人税割	14,033,000	4.6	13,041,000	4.6	992,000	7.6
	現年課税分	18,849,000	6.2	17,879,000	6.3	970,000	5.4
	滞納繰越分	20,000	0.0	17,000	0.0	3,000	17.6
	小計	18,869,000	6.2	17,896,000	6.3	973,000	5.4
固定資産税	97,291,000	32.0	94,464,000	33.4	2,827,000	3.0	
土地	43,734,000	14.4	42,546,000	15.0	1,188,000	2.8	
家屋	42,179,000	13.9	40,839,000	14.4	1,340,000	3.3	
償却資産	10,434,000	3.4	10,132,000	3.6	302,000	3.0	
現年課税分	96,347,000	31.7	93,517,000	33.1	2,830,000	3.0	
滞納繰越分	248,000	0.1	253,000	0.1	▲ 5,000	▲ 2.0	
小計	96,595,000	31.8	93,770,000	33.2	2,825,000	3.0	
交付金	696,000	0.2	694,000	0.2	2,000	0.3	
軽自動車税	1,933,000	0.6	1,797,000	0.6	136,000	7.6	
環境性能割	188,000	0.1	111,000	0.0	77,000	69.4	
種別割現年課税分	1,732,000	0.6	1,674,000	0.6	58,000	3.5	
種別割滞納繰越分	13,000	0.0	12,000	0.0	1,000	8.3	
市たばこ税	8,235,001	2.7	8,344,001	3.0	▲ 109,000	▲ 1.3	
現年課税分	8,235,000	2.7	8,344,000	3.0	▲ 109,000	▲ 1.3	
滞納繰越分	1	0.0	1	0.0	0	0.0	
特別土地保有税	2	0.0	2	0.0	0	0.0	
現年課税分	1	0.0	1	0.0	0	0.0	
滞納繰越分	1	0.0	1	0.0	0	0.0	
入湯税	4,000	0.0	4,000	0.0	0	0.0	
現年課税分	4,000	0.0	4,000	0.0	0	0.0	
事業所税	4,886,000	1.6	4,869,000	1.7	17,000	0.3	
現年課税分	4,883,000	1.6	4,862,000	1.7	21,000	0.4	
滞納繰越分	3,000	0.0	7,000	0.0	▲ 4,000	▲ 57.1	
都市計画税	21,019,000	6.9	20,433,000	7.2	586,000	2.9	
土地	12,202,000	4.0	11,893,000	4.2	309,000	2.6	
家屋	8,759,000	2.9	8,480,000	3.0	279,000	3.3	
現年課税分	20,961,000	6.9	20,373,000	7.2	588,000	2.9	
滞納繰越分	58,000	0.0	60,000	0.0	▲ 2,000	▲ 3.3	

(注) 国有資産等所在市町村交付金及び環境性能割は、市税合計（現年課税分）に計上している。

構成比については、端数処理を行っている。

2 令和6年度市税決算額

税目	当初予算額 (A)	補正額 (B)	最終予算額 (C)	調定額 (D)	収入済額 (E)
	円	円	円	円	円
市税合計	282,828,003,000	6,516,834,000	289,344,837,000	295,362,567,589	291,478,524,488
現年課税分	281,620,001,000	6,516,834,000	288,136,835,000	291,513,299,703	290,075,522,049
滞納繰越分	1,208,002,000	0	1,208,002,000	3,849,267,886	1,403,002,439
市民税	152,917,000,000	5,800,000,000	158,717,000,000	163,604,053,121	160,529,359,284
個人市民税					
均等割	2,183,000,000	0	2,183,000,000	2,242,134,500	2,227,124,353
所得割	131,979,000,000	4,400,000,000	136,379,000,000	137,697,545,889	136,702,602,141
現年課税分	134,162,000,000	4,400,000,000	138,562,000,000	139,939,680,389	138,929,726,494
滞納繰越分	859,000,000	0	859,000,000	3,007,383,095	1,015,778,877
小計	135,021,000,000	4,400,000,000	139,421,000,000	142,947,063,484	139,945,505,371
法人市民税					
均等割	4,838,000,000	0	4,838,000,000	4,877,774,800	4,866,639,672
法人税割	13,041,000,000	1,400,000,000	14,441,000,000	15,711,982,000	15,676,114,223
現年課税分	17,879,000,000	1,400,000,000	19,279,000,000	20,589,756,800	20,542,753,895
滞納繰越分	17,000,000	0	17,000,000	67,232,837	41,100,018
小計	17,896,000,000	1,400,000,000	19,296,000,000	20,656,989,637	20,583,853,913
固定資産税	94,464,000,000	616,834,000	95,080,834,000	95,852,617,209	95,249,467,798
土地	42,546,000,000	300,000,000	42,846,000,000	43,014,637,300	42,871,089,778
家屋	40,839,000,000	200,000,000	41,039,000,000	41,277,247,900	41,139,498,356
償却資産	10,132,000,000	100,000,000	10,232,000,000	10,272,916,400	10,261,431,012
現年課税分	93,517,000,000	600,000,000	94,117,000,000	94,564,801,600	94,272,019,146
滞納繰越分	253,000,000	0	253,000,000	576,980,909	266,613,952
小計	93,770,000,000	600,000,000	94,370,000,000	95,141,782,509	94,538,633,098
交付金(※)	694,000,000	16,834,000	710,834,000	710,834,700	710,834,700
軽自動車税	1,797,000,000	0	1,797,000,000	1,908,703,354	1,848,472,233
環境性能割	111,000,000	0	111,000,000	157,913,700	157,913,700
現年課税分	1,674,000,000	0	1,674,000,000	1,694,489,300	1,676,888,786
滞納繰越分	12,000,000	0	12,000,000	56,300,354	13,669,747
市たばこ税	8,344,001,000	0	8,344,001,000	8,319,469,564	8,319,469,564
現年課税分	8,344,000,000	0	8,344,000,000	8,319,469,564	8,319,469,564
滞納繰越分	1,000	0	1,000	0	0
特別土地保有税	2,000	0	2,000	0	0
現年課税分	1,000	0	1,000	0	0
滞納繰越分	1,000	0	1,000	0	0
入湯税	4,000,000	0	4,000,000	4,266,450	4,266,450
現年課税分	4,000,000	0	4,000,000	4,266,450	4,266,450
事業所税	4,869,000,000	0	4,869,000,000	4,930,165,400	4,926,301,300
現年課税分	4,862,000,000	0	4,862,000,000	4,924,511,200	4,922,845,500
滞納繰越分	7,000,000	0	7,000,000	5,654,200	3,455,800
都市計画税	20,433,000,000	100,000,000	20,533,000,000	20,743,292,491	20,601,187,859
土地	11,893,000,000	100,000,000	11,993,000,000	12,039,954,500	11,999,774,423
家屋	8,480,000,000	0	8,480,000,000	8,567,621,500	8,539,029,391
現年課税分	20,373,000,000	100,000,000	20,473,000,000	20,607,576,000	20,538,803,814
滞納繰越分	60,000,000	0	60,000,000	135,716,491	62,384,045

(※) 国有資産等所在市町村交付金は、市税合計（現年課税分）に計上している。

収入済額の構成比	収納率 (E/D)	対最終予算額		不納欠損額 (G)	還付未済額 (H)	収入未済額 (D-E-G+H)
		増減額 (F)	E-C 予算比 (F/C)			
%	%	円	%	円	円	円
100.0	98.7	2,133,687,488	0.7	529,935,507	55,549,020	3,409,656,614
99.5	99.5	1,938,687,049	0.7	7,927,822	48,094,509	1,477,944,341
0.5	36.4	195,000,439	16.1	522,007,685	7,454,511	1,931,712,273
55.1	98.1	1,812,359,284	1.1	472,249,508	38,293,463	2,640,737,792
0.8	99.3	44,124,353	2.0	60,279	358,281	15,308,149
46.9	99.3	323,602,141	0.2	3,701,954	21,991,550	1,013,233,344
47.7	99.3	367,726,494	0.3	3,762,233	22,349,831	1,028,541,493
0.3	33.8	156,778,877	18.3	460,637,598	6,243,515	1,537,210,135
48.0	97.9	524,505,371	0.4	464,399,831	28,593,346	2,565,751,628
1.7	99.8	28,639,672	0.6	11,845	2,265,716	13,388,999
5.4	99.8	1,235,114,223	8.6	38,155	7,298,184	43,127,806
7.0	99.8	1,263,753,895	6.6	50,000	9,563,900	56,516,805
0.0	61.1	24,100,018	141.8	7,799,677	136,217	18,469,359
7.1	99.6	1,287,853,913	6.7	7,849,677	9,700,117	74,986,164
32.7	99.4	168,633,798	0.2	40,231,295	13,569,711	576,487,827
14.7	99.7	25,089,778	0.1	1,642,762	5,923,996	147,828,756
14.1	99.7	100,498,356	0.2	1,576,409	5,684,722	141,857,857
3.5	99.9	29,431,012	0.3	0	1,122,000	12,607,388
32.3	99.7	155,019,146	0.2	3,219,171	12,730,718	302,294,001
0.1	46.2	13,613,952	5.4	37,012,124	838,993	274,193,826
32.4	99.4	168,633,098	0.2	40,231,295	13,569,711	576,487,827
0.2	100.0	700	0.0	0	0	0
0.6	96.8	51,472,233	2.9	8,066,630	648,854	52,813,345
0.1	100.0	46,913,700	42.3	0	0	0
0.6	99.0	2,888,786	0.2	109,400	611,975	18,103,089
0.0	24.3	1,669,747	13.9	7,957,230	36,879	34,710,256
2.9	100.0	▲ 24,531,436	▲ 0.3	0	0	0
2.9	100.0	▲ 24,530,436	▲ 0.3	0	0	0
0.0	—	▲ 1,000	▲ 100.0	0	0	0
0.0	—	▲ 2,000	▲ 100.0	0	0	0
0.0	—	▲ 1,000	▲ 100.0	0	0	0
0.0	—	▲ 1,000	▲ 100.0	0	0	0
0.0	100.0	266,450	6.7	0	0	0
0.0	100.0	266,450	6.7	0	0	0
1.7	99.9	57,301,300	1.2	0	0	3,864,100
1.7	100.0	60,845,500	1.3	0	0	1,665,700
0.0	61.1	▲ 3,544,200	▲ 50.6	0	0	2,198,400
7.1	99.3	68,187,859	0.3	9,388,074	3,036,992	135,753,550
4.1	99.7	6,774,423	0.1	459,814	1,658,148	41,378,411
2.9	99.7	59,029,391	0.7	327,204	1,179,937	29,444,842
7.0	99.7	65,803,814	0.3	787,018	2,838,085	70,823,253
0.0	46.0	2,384,045	4.0	8,601,056	198,907	64,930,297

(注) 構成比については、端数処理を行っている。

3 市税予算額の推移（令和3年度～令和7年度）

税目	令和3年度			令和4年度		
	当初予算額	補正予算額	最終予算額	当初予算額	補正予算額	最終予算額
	千円	千円	千円	千円	千円	千円
市税合計	261,728,003	9,833,842	271,561,845	276,932,003	4,910,627	281,842,630
現年課税分	258,790,001	10,713,842	269,503,843	275,247,001	5,110,627	280,357,628
滞納繰越分	2,938,002	▲ 880,000	2,058,002	1,685,002	▲ 200,000	1,485,002
市民税	142,476,000	9,620,000	152,096,000	153,539,000	3,800,000	157,339,000
個人市民税						
均等割	2,391,000	20,000	2,411,000	2,491,000	0	2,491,000
所得割	125,682,000	5,530,000	131,212,000	132,510,000	3,400,000	135,910,000
現年課税分	128,073,000	5,550,000	133,623,000	135,001,000	3,400,000	138,401,000
滞納繰越分	1,786,000	▲ 880,000	906,000	905,000	0	905,000
小計	129,859,000	4,670,000	134,529,000	135,906,000	3,400,000	139,306,000
法人市民税						
均等割	4,618,000	50,000	4,668,000	4,707,000	100,000	4,807,000
法人税割	7,811,000	4,900,000	12,711,000	12,768,000	400,000	13,168,000
現年課税分	12,429,000	4,950,000	17,379,000	17,475,000	500,000	17,975,000
滞納繰越分	188,000	0	188,000	158,000	▲ 100,000	58,000
小計	12,617,000	4,950,000	17,567,000	17,633,000	400,000	18,033,000
固定資産税	86,959,000	13,842	86,972,842	89,901,000	610,627	90,511,627
土地	39,008,000	0	39,008,000	39,727,000	200,000	39,927,000
家屋	36,891,000	0	36,891,000	38,880,000	600,000	39,480,000
償却資産	9,669,000	0	9,669,000	10,126,000	▲ 100,000	10,026,000
現年課税分	85,568,000	0	85,568,000	88,733,000	700,000	89,433,000
滞納繰越分	698,000	0	698,000	476,000	▲ 100,000	376,000
小計	86,266,000	0	86,266,000	89,209,000	600,000	89,809,000
交付金(※)	693,000	13,842	706,842	692,000	10,627	702,627
軽自動車税	1,516,000	0	1,516,000	1,742,000	0	1,742,000
環境性能割	62,000	0	62,000	168,000	0	168,000
現年課税分	1,437,000	0	1,437,000	1,559,000	0	1,559,000
滞納繰越分	17,000	0	17,000	15,000	0	15,000
市たばこ税	7,507,001	0	7,507,001	7,712,001	300,000	8,012,001
現年課税分	7,507,000	0	7,507,000	7,712,000	300,000	8,012,000
滞納繰越分	1	0	1	1	0	1
特別土地保有税	2	0	2	2	0	2
現年課税分	1	0	1	1	0	1
滞納繰越分	1	0	1	1	0	1
入湯税	5,000	0	5,000	4,000	0	4,000
現年課税分	5,000	0	5,000	4,000	0	4,000
事業所税	4,609,000	200,000	4,809,000	4,763,000	0	4,763,000
現年課税分	4,501,000	200,000	4,701,000	4,736,000	0	4,736,000
滞納繰越分	108,000	0	108,000	27,000	0	27,000
都市計画税	18,656,000	0	18,656,000	19,271,000	200,000	19,471,000
土地	10,864,000	0	10,864,000	11,085,000	100,000	11,185,000
家屋	7,651,000	0	7,651,000	8,082,000	100,000	8,182,000
現年課税分	18,515,000	0	18,515,000	19,167,000	200,000	19,367,000
滞納繰越分	141,000	0	141,000	104,000	0	104,000

(※) 国有資産等所在市町村交付金は、市税合計（現年課税分）に計上している。

令和5年度			令和6年度			令和7年度
当初予算額	補正予算額	最終予算額	当初予算額	補正予算額	最終予算額	当初予算額
千円	千円	千円	千円	千円	千円	千円
284,516,003	4,920,535	289,436,538	282,828,003	6,516,834	289,344,837	303,753,003
283,245,001	4,820,535	288,065,536	281,620,001	6,516,834	288,136,835	302,529,001
1,271,002	100,000	1,371,002	1,208,002	0	1,208,002	1,224,002
157,360,000	4,400,000	161,760,000	152,917,000	5,800,000	158,717,000	170,385,000
2,517,000	0	2,517,000	2,183,000	0	2,183,000	2,249,000
136,164,000	4,200,000	140,364,000	131,979,000	4,400,000	136,379,000	148,385,000
138,681,000	4,200,000	142,881,000	134,162,000	4,400,000	138,562,000	150,634,000
800,000	100,000	900,000	859,000	0	859,000	882,000
139,481,000	4,300,000	143,781,000	135,021,000	4,400,000	139,421,000	151,516,000
4,824,000	10,000	4,834,000	4,838,000	0	4,838,000	4,816,000
13,028,000	90,000	13,118,000	13,041,000	1,400,000	14,441,000	14,033,000
17,852,000	100,000	17,952,000	17,879,000	1,400,000	19,279,000	18,849,000
27,000	0	27,000	17,000	0	17,000	20,000
17,879,000	100,000	17,979,000	17,896,000	1,400,000	19,296,000	18,869,000
92,766,000	20,535	92,786,535	94,464,000	616,834	95,080,834	97,291,000
41,194,000	0	41,194,000	42,546,000	300,000	42,846,000	43,734,000
40,453,000	0	40,453,000	40,839,000	200,000	41,039,000	42,179,000
10,092,000	0	10,092,000	10,132,000	100,000	10,232,000	10,434,000
91,739,000	0	91,739,000	93,517,000	600,000	94,117,000	96,347,000
339,000	0	339,000	253,000	0	253,000	248,000
92,078,000	0	92,078,000	93,770,000	600,000	94,370,000	96,595,000
688,000	20,535	708,535	694,000	16,834	710,834	696,000
1,757,000	0	1,757,000	1,797,000	0	1,797,000	1,933,000
124,000	0	124,000	111,000	0	111,000	188,000
1,619,000	0	1,619,000	1,674,000	0	1,674,000	1,732,000
14,000	0	14,000	12,000	0	12,000	13,000
7,840,001	500,000	8,340,001	8,344,001	0	8,344,001	8,235,001
7,840,000	500,000	8,340,000	8,344,000	0	8,344,000	8,235,000
1	0	1	1	0	1	1
2	0	2	2	0	2	2
1	0	1	1	0	1	1
1	0	1	1	0	1	1
4,000	0	4,000	4,000	0	4,000	4,000
4,000	0	4,000	4,000	0	4,000	4,000
4,789,000	0	4,789,000	4,869,000	0	4,869,000	4,886,000
4,780,000	0	4,780,000	4,862,000	0	4,862,000	4,883,000
9,000	0	9,000	7,000	0	7,000	3,000
20,000,000	0	20,000,000	20,433,000	100,000	20,533,000	21,019,000
11,498,000	0	11,498,000	11,893,000	100,000	11,993,000	12,202,000
8,420,000	0	8,420,000	8,480,000	0	8,480,000	8,759,000
19,918,000	0	19,918,000	20,373,000	100,000	20,473,000	20,961,000
82,000	0	82,000	60,000	0	60,000	58,000

4 市税決算額の推移（令和2年度～令和6年度）

税目	令和2年度			令和3年度			調定額
	調定額	収入済額	収納率	調定額	収入済額	収納率	
	円	円	%	円	円	%	円
市税合計	280,378,580,588	274,685,901,070	98.0	278,560,561,145	273,786,943,128	98.3	286,998,892,893
現年課税分	275,834,455,846	273,231,982,116	99.1	273,183,554,766	271,605,080,885	99.4	282,515,238,245
滞納繰越分	4,544,124,742	1,453,918,954	32.0	5,377,006,379	2,181,862,243	40.6	4,483,654,648
市民税	158,431,932,971	154,445,012,823	97.5	157,124,347,029	153,510,607,531	97.7	161,064,574,170
個人市民税							
均等割	2,411,644,800	2,388,934,641	99.1	2,438,472,500	2,418,645,194	99.2	2,481,107,700
所得割	133,167,968,816	131,965,742,521	99.1	132,416,817,463	131,370,940,743	99.2	137,108,513,822
現年課税分	135,579,613,616	134,354,677,162	99.1	134,855,289,963	133,789,585,937	99.2	139,589,621,522
滞納繰越分	3,256,567,014	892,915,533	27.4	3,423,990,574	974,109,867	28.4	3,278,049,006
小計	138,836,180,630	135,247,592,695	97.4	138,279,280,537	134,763,695,804	97.5	142,867,670,528
法人市民税							
均等割	4,725,133,500	4,631,129,696	98.0	4,706,309,100	4,695,397,077	99.8	4,850,174,100
法人税割	14,842,115,300	14,546,839,982	98.0	13,838,783,600	13,806,697,070	99.8	13,239,174,300
現年課税分	19,567,248,800	19,177,969,678	98.0	18,545,092,700	18,502,094,147	99.8	18,089,348,400
滞納繰越分	28,503,541	19,450,450	68.2	299,973,792	244,817,580	81.6	107,555,242
小計	19,595,752,341	19,197,420,128	98.0	18,845,066,492	18,746,911,727	99.5	18,196,903,642
固定資産税	89,231,944,895	87,962,132,633	98.6	88,213,122,827	87,348,035,984	99.0	91,323,348,497
土地	39,385,418,500	39,077,815,250	99.2	39,094,369,800	38,916,289,136	99.5	40,142,799,700
家屋	38,151,976,700	37,854,006,729	99.2	37,513,142,500	37,342,264,562	99.5	39,619,284,800
償却資産	10,027,334,800	9,899,671,071	98.7	9,666,704,400	9,661,437,708	99.9	10,036,719,800
現年課税分	87,564,730,000	86,831,493,050	99.2	86,274,216,700	85,919,991,406	99.6	89,798,804,300
滞納繰越分	959,848,895	423,273,583	44.1	1,232,063,427	721,201,878	58.5	821,916,697
小計	88,524,578,895	87,254,766,633	98.6	87,506,280,127	86,641,193,284	99.0	90,620,720,997
交付金（※）	707,366,000	707,366,000	100.0	706,842,700	706,842,700	100.0	702,627,500
軽自動車税	1,572,792,529	1,498,256,842	95.3	1,646,065,145	1,569,902,353	95.4	1,769,572,531
環境性能割	61,925,200	61,925,200	100.0	68,441,800	68,441,800	100.0	116,330,100
現年課税分	1,444,522,000	1,422,508,128	98.5	1,509,618,800	1,486,506,169	98.5	1,585,954,100
滞納繰越分	66,345,329	13,823,514	20.8	68,004,545	14,954,384	22.0	67,288,331
市たばこ税	7,231,365,880	7,231,378,782	100.0	7,752,835,153	7,752,866,962	100.0	8,278,552,873
現年課税分	7,231,365,880	7,231,378,782	100.0	7,752,835,153	7,752,866,962	100.0	8,278,552,873
滞納繰越分	0	0	0.0	0	0	0.0	0
特別土地保有税	0	0	0.0	0	0	0.0	0
現年課税分	0	0	0.0	0	0	0.0	0
滞納繰越分	0	0	0.0	0	0	0.0	0
入湯税	3,048,150	3,048,150	100.0	3,323,250	3,323,250	100.0	4,214,250
現年課税分	3,048,150	3,048,150	100.0	3,323,250	3,323,250	100.0	4,214,250
事業所税	4,816,320,200	4,730,605,416	98.2	4,858,368,834	4,847,199,034	99.8	4,888,439,900
現年課税分	4,812,760,400	4,727,052,916	98.2	4,772,063,200	4,764,760,300	99.8	4,876,759,600
滞納繰越分	3,559,800	3,552,500	99.8	86,305,634	82,438,734	95.5	11,680,300
都市計画税	19,091,175,963	18,815,466,424	98.6	18,962,498,907	18,755,008,014	98.9	19,670,190,672
土地	10,958,144,300	10,872,560,322	99.2	10,900,393,300	10,850,740,389	99.5	11,242,885,100
家屋	7,903,731,500	7,842,002,728	99.2	7,795,437,200	7,759,927,825	99.5	8,230,140,500
現年課税分	18,861,875,800	18,714,563,050	99.2	18,695,830,500	18,610,668,214	99.5	19,473,025,600
滞納繰越分	229,300,163	100,903,374	44.0	266,668,407	144,339,800	54.1	197,165,072

（※）国有資産等所在市町村交付金は、市税合計（現年課税分）に計上している。

令和4年度		令和5年度			令和6年度		
収入済額	収納率	調定額	収入済額	収納率	調定額	収入済額	収納率
円	%	円	円	%	円	円	%
282,234,146,253	98.3	295,007,216,099	290,530,146,762	98.5	295,362,567,589	291,478,524,488	98.7
280,790,940,127	99.4	290,613,188,425	289,106,807,967	99.5	291,513,299,703	290,075,522,049	99.5
1,443,206,126	32.2	4,394,027,674	1,423,338,795	32.4	3,849,267,886	1,403,002,439	36.4
157,382,832,015	97.7	166,062,811,969	162,484,317,205	97.8	163,604,053,121	160,529,359,284	98.1
2,459,588,429	99.1	2,517,336,800	2,498,429,984	99.2	2,242,134,500	2,227,124,353	99.3
135,884,826,877	99.1	141,733,122,905	140,625,669,618	99.2	137,697,545,889	136,702,602,141	99.3
138,344,415,306	99.1	144,250,459,705	143,124,099,602	99.2	139,939,680,389	138,929,726,494	99.3
921,013,880	28.1	3,319,101,126	958,878,303	28.9	3,007,383,095	1,015,778,877	33.8
139,265,429,186	97.5	147,569,560,831	144,082,977,905	97.6	142,947,063,484	139,945,505,371	97.9
4,842,749,205	99.8	4,860,438,000	4,854,594,668	99.9	4,877,774,800	4,866,639,672	99.8
13,218,907,095	99.8	13,537,158,900	13,520,884,213	99.9	15,711,982,000	15,676,114,223	99.8
18,061,656,300	99.8	18,397,596,900	18,375,478,881	99.9	20,589,756,800	20,542,753,895	99.8
55,746,529	51.8	95,654,238	25,860,419	27.0	67,232,837	41,100,018	61.1
18,117,402,829	99.6	18,493,251,138	18,401,339,300	99.5	20,656,989,637	20,583,853,913	99.6
90,523,028,970	99.1	93,515,880,388	92,846,975,843	99.3	95,852,617,209	95,249,467,798	99.4
39,977,198,358	99.6	41,256,744,200	41,124,586,235	99.7	43,014,637,300	42,871,089,778	99.7
39,455,843,117	99.6	40,753,488,400	40,622,942,518	99.7	41,277,247,900	41,139,498,356	99.7
10,025,753,028	99.8	10,072,035,200	10,060,539,715	99.8	10,272,916,400	10,261,431,012	99.8
89,458,794,503	99.6	92,082,267,800	91,808,068,468	99.7	94,564,801,600	94,272,019,146	99.7
361,606,967	44.0	725,077,188	330,371,975	45.6	576,980,909	266,613,952	46.2
89,820,401,470	99.1	92,807,344,988	92,138,440,443	99.3	95,141,782,509	94,538,633,098	99.4
702,627,500	100.0	708,535,400	708,535,400	100.0	710,834,700	710,834,700	100.0
1,694,605,091	95.8	1,825,528,560	1,756,597,477	96.2	1,908,703,354	1,848,472,233	96.8
116,330,100	100.0	119,064,400	119,064,400	100.0	157,913,700	157,913,700	100.0
1,563,952,189	98.6	1,643,100,200	1,623,629,723	98.8	1,694,489,300	1,676,888,786	99.0
14,322,802	21.3	63,363,960	13,903,354	21.9	56,300,354	13,669,747	24.3
8,278,552,873	100.0	8,449,345,420	8,449,345,420	100.0	8,319,469,564	8,319,469,564	100.0
8,278,552,873	100.0	8,449,345,420	8,449,345,420	100.0	8,319,469,564	8,319,469,564	100.0
0	0.0	0	0	0.0	0	0	0.0
0	0.0	0	0	0.0	0	0	0.0
0	0.0	0	0	0.0	0	0	0.0
0	0.0	0	0	0.0	0	0	0.0
4,214,250	100.0	3,855,000	3,855,000	100.0	4,266,450	4,266,450	100.0
4,214,250	100.0	3,855,000	3,855,000	100.0	4,266,450	4,266,450	100.0
4,871,301,600	99.6	4,981,762,900	4,978,244,800	99.9	4,930,165,400	4,926,301,300	99.9
4,867,703,700	99.8	4,963,299,100	4,963,118,800	99.9	4,924,511,200	4,922,845,500	99.9
3,597,900	30.8	18,463,800	15,126,000	81.9	5,654,200	3,455,800	61.1
19,479,611,454	99.0	20,168,031,862	20,010,811,017	99.2	20,743,292,491	20,601,187,859	99.3
11,196,504,756	99.6	11,541,172,400	11,504,202,496	99.7	12,039,954,500	11,999,774,423	99.7
8,196,188,650	99.6	8,454,492,100	8,427,409,777	99.7	8,567,621,500	8,539,029,391	99.7
19,392,693,406	99.6	19,995,664,500	19,931,612,273	99.7	20,607,576,000	20,538,803,814	99.7
86,918,048	44.1	172,367,362	79,198,744	45.9	135,716,491	62,384,045	46.0

5 主要税目別納税義務者数の推移（令和2年度～令和6年度）

税 目		令和2年度	令和3年度		令和4年度		令和5年度		令和6年度		
		納税義務者数	納税義務者数	前年比	納税義務者数	前年比	納税義務者数	前年比	納税義務者数	前年比	
市民税	個人	普通徴収	人 201,606	人 198,216	% ▲ 1.7	人 204,571	% 3.2	人 209,225	% 2.3	人 213,196	% 1.9
		均等割	178,045	174,380	▲ 2.1	179,848	3.1	183,356	2.0	185,000	0.9
		所得割	186,243	183,000	▲ 1.7	189,002	3.3	193,574	2.4	181,194	▲ 6.4
		特別徴収（給与）	480,087	490,770	2.2	498,526	1.6	507,709	1.8	514,552	1.3
		均等割	475,757	486,383	2.2	494,198	1.6	503,068	1.8	510,424	1.5
		所得割	472,517	482,444	2.1	490,232	1.6	499,297	1.8	490,871	▲ 1.7
		特別徴収（年金）	96,245	100,121	4.0	101,091	1.0	101,832	0.7	103,970	2.1
		均等割	83,150	86,324	3.8	86,932	0.7	87,182	0.3	88,693	1.7
		所得割	87,191	91,043	4.4	91,527	0.5	91,847	0.3	82,539	▲ 10.1
		法人	法人	34,106	35,153	3.1	35,779	1.8	36,494	2.0	37,223
均等割	34,106		35,153	3.1	35,779	1.8	36,494	2.0	37,223	2.0	
法人税割	14,523		15,178	4.5	15,798	4.1	16,306	3.2	16,805	3.1	
固定資産税	土地・家屋	448,777	453,488	1.0	457,827	1.0	461,374	0.8	463,849	0.5	
	土地	384,488	390,103	1.5	395,106	1.3	399,347	1.1	402,879	0.9	
	家屋	377,976	382,691	1.2	388,536	1.5	393,173	1.2	396,771	0.9	
	償却資産	16,375	15,569	▲ 4.9	17,332	11.3	17,679	2.0	18,361	3.9	
軽自動車税（当初台数）		225,350	228,272	1.3	231,841	1.6	235,539	1.6	238,775	1.4	
現年課税分調定額	個人市民税（千円）	135,579,613	134,855,289	▲ 0.5	139,589,621	3.5	144,250,459	3.3	139,939,680	▲ 3.0	
	法人市民税（千円）	19,567,248	18,545,092	▲ 5.2	18,089,348	▲ 2.5	18,397,596	1.7	20,589,756	11.9	
	固定資産税（千円）	87,564,730	86,274,217	▲ 1.5	89,798,804	4.1	92,082,267	2.5	94,564,801	2.7	
	軽自動車税（千円）	1,444,522	1,509,618	4.5	1,585,954	5.1	1,643,400	3.6	1,694,489	3.1	
人口（総人口）		1,324,589	1,332,226	0.6	1,339,333	0.5	1,345,012	0.4	1,350,500	0.4	
		R3.1.1現在	R4.1.1現在		R5.1.1現在		R6.1.1現在		R7.1.1現在		

6 市税減免額の推移（令和3年度～令和6年度）

税目	市税条例	事由	令和3年度		令和4年度		令和5年度		令和6年度		
			件数	減免額	件数	減免額	件数	減免額	件数	減免額	
個人住民税	第47条第1項第1号	災害	6	518,100	4	172,800	7	317,700	8	440,700	
	第47条第1項第2号	生活困窮	188	9,183,000	208	6,734,800	253	11,628,200	220	8,419,300	
	第47条第1項第4号	その他	42	1,070,100	52	1,152,200	51	854,900	70	2,645,900	
	計		236	10,771,200	264	8,059,800	311	12,800,800	298	11,505,900	
法人市民税	第47条第1項第3号	公益	429	21,494,700	422	20,807,500	427	21,565,900	426	21,545,200	
	第47条第1項第4号	その他	0	0	0	0	0	0	0	0	
	計		429	21,494,700	422	20,807,500	427	21,565,900	426	21,545,200	
固定資産税・都市計画税（土地・家屋）	土地	第80条第1項第1号	生活困窮	751	9,774,084	668	7,805,196	840	10,300,242	870	10,928,580
		第80条第1項第2号	公益	36,958	343,948,649	36,699	285,887,110	37,327	344,123,906	37,478	354,585,528
		第80条第1項第3号	災害	0	0	0	0	0	0	0	0
		第80条第1項第4号	その他	3,500	233,569,478	3,401	162,194,229	3,139	168,714,312	3,098	174,348,062
		計		41,209	587,292,211	40,768	455,886,535	41,306	523,138,460	41,446	539,862,170
	家屋	第80条第1項第1号	生活困窮	608	8,516,739	652	8,895,072	724	10,013,843	686	9,639,601
		第80条第1項第2号	公益	21,645	89,220,790	21,649	89,338,913	21,647	89,362,717	21,647	88,925,846
		第80条第1項第3号	災害	27	459,393	59	851,243	39	684,781	40	450,149
		第80条第1項第4号	その他	73	8,953,046	95	22,189,782	105	22,571,268	88	16,972,775
		計		22,353	107,149,968	22,455	121,275,010	22,515	122,632,609	22,461	115,988,371
	計	第80条第1項第1号	生活困窮	1,359	18,290,823	1,320	16,700,268	1,564	20,314,085	1,556	20,568,181
		第80条第1項第2号	公益	58,603	433,169,439	58,348	375,226,023	58,974	433,486,623	59,125	443,511,374
		第80条第1項第3号	災害	27	459,393	59	851,243	39	684,781	40	450,149
第80条第1項第4号		その他	3,573	242,522,524	3,496	184,384,011	3,244	191,285,580	3,186	191,320,837	
計			63,562	694,442,179	63,223	577,161,545	63,821	645,771,069	63,907	655,850,541	
軽自動車税	第96条第1項第1号	公益	403	2,699,900	389	2,715,000	418	2,984,800	428	3,207,300	
	第96条第1項第2号	生活困窮	11	54,600	11	42,000	15	79,100	16	86,800	
	第96条第1項第3号	その他	0	0	0	0	0	0	0	0	
	第97条第1項第1号	障害者	2,223	20,866,200	2,270	21,940,700	2,251	22,193,400	2,299	23,044,700	
	第97条第1項第2号	構造	94	557,500	85	527,200	83	510,700	82	516,300	
	計		2,731	24,178,200	2,755	25,224,900	2,767	25,768,000	2,825	26,855,100	
特別土地保有税	第120条		0	0	0	0	0	0	0	0	
事業所税	第150条第1項第1号	災害	0	0	0	0	0	0	0	0	
	第150条第1項第2号	公益	72	67,366,100	70	60,947,600	76	63,256,300	73	64,637,000	
	第150条第1項第2号	その他	0	0	0	0	0	0	0	0	
	計		72	67,366,100	70	60,947,600	76	63,256,300	73	64,637,000	
合計	災害		33	977,493	63	1,024,043	46	1,002,481	48	890,849	
	生活困窮		1,558	27,528,423	1,539	23,477,068	1,832	32,021,385	1,792	29,074,281	
	公益		22,549	180,781,490	22,530	173,809,013	22,568	177,169,717	22,574	178,315,346	
	その他等		5,932	265,016,324	5,903	208,004,111	5,629	214,844,580	5,637	217,527,737	
	計		30,072	474,303,730	30,035	406,314,235	30,075	425,038,163	30,051	425,808,213	

(注)都市計画税の減免は、さいたま市市税条例施行規則第13条第2項の規定により、固定資産税の減免と同様に扱う。

7 市税予算額・決算額の推移（平成22年度～令和6年度）

年度	当初予算額		前年度差額		最終予算額		前年度差額	
	千円	%	千円		千円	%	千円	
平成22年度	213,642,289	▲ 3.3	▲ 7,339,995		216,170,289	0.4	877,446	
平成23年度	217,039,226	1.6	3,396,937		217,039,226	0.4	868,937	
平成24年度	215,025,128	▲ 0.9	▲ 2,014,098		215,025,128	▲ 0.9	▲ 2,014,098	
平成25年度	218,629,237	1.7	3,604,109		218,629,237	1.7	3,604,109	
平成26年度	221,513,304	1.3	2,884,067		224,113,304	2.5	5,484,067	
平成27年度	223,101,055	0.7	1,587,751		223,701,055	▲ 0.2	▲ 412,249	
平成28年度	226,744,261	1.6	3,643,206		228,244,261	2.0	4,543,206	
平成29年度	231,449,903	2.1	4,705,642		232,019,903	1.7	3,775,642	
平成30年度	260,388,003	12.5	28,938,100		264,748,851	14.1	32,728,948	
令和元年度	272,260,003	4.6	11,872,000		272,550,270	2.9	7,801,419	
令和2年度	271,857,907	▲ 0.1	▲ 402,096		270,706,273	▲ 0.7	▲ 1,843,997	
令和3年度	261,728,003	▲ 3.7	▲ 10,129,904		271,561,845	0.3	855,572	
令和4年度	276,932,003	5.8	15,204,000		281,842,630	3.8	10,280,785	
令和5年度	284,516,003	2.7	7,584,000		289,436,538	2.7	7,593,908	
令和6年度	282,828,003	▲ 0.6	▲ 1,688,000		289,344,837	▲ 0.0	▲ 91,701	

8 一般会計（歳入）と市税収入の推移（平成22年度～令和6年度）

年度	一般会計		市税			一般会計	
	当初予算額	前年比	当初予算額	前年比	構成比	最終予算額	前年比
	千円	%	千円	%	%	千円	%
平成22年度	429,000,000	9.7	213,642,289	▲ 3.3	49.8	461,811,952	3.1
平成23年度	440,890,000	2.8	217,039,226	1.6	49.2	466,972,814	1.1
平成24年度	430,930,000	▲ 2.3	215,025,128	▲ 0.9	49.9	469,244,177	0.5
平成25年度	445,920,000	3.5	218,629,237	1.7	49.0	472,865,211	0.8
平成26年度	464,900,000	4.3	221,513,304	1.3	47.6	488,544,772	3.3
平成27年度	456,000,000	▲ 1.9	223,101,055	0.7	48.9	477,380,281	▲ 2.3
平成28年度	468,920,000	2.8	226,744,261	1.6	48.4	492,708,821	3.2
平成29年度	530,100,000	13.0	231,449,903	2.1	43.7	558,052,428	13.3
平成30年度	554,450,000	4.6	260,388,003	12.5	47.0	574,239,710	2.9
令和元年度	556,830,000	0.4	272,260,003	4.6	48.9	584,016,138	1.7
令和2年度	562,720,000	1.1	271,857,907	▲ 0.1	48.3	763,366,493	30.7
令和3年度	611,780,000	8.7	261,728,003	▲ 3.7	42.8	705,595,761	▲ 7.6
令和4年度	637,300,000	4.2	276,932,003	5.8	43.5	713,635,859	1.1
令和5年度	669,000,000	5.0	284,516,003	2.7	42.5	716,149,955	0.4
令和6年度	712,000,000	6.4	282,828,003	▲ 0.6	39.7	716,149,955	0.0

収入済額	前年比	前年度差額	当初予算額と 最終予算額の差	当初予算額と 収入済額の差	最終予算額と 収入済額の差
千円	%	千円	千円	千円	千円
216,550,570	0.0	80,826	2,528,000	2,908,280	380,280
217,599,558	0.5	1,048,988	0	560,332	560,332
218,383,558	0.4	784,000	0	3,358,430	3,358,430
219,191,295	0.4	807,737	0	562,058	562,058
225,182,240	2.7	5,990,945	2,600,000	3,668,936	1,068,936
225,902,310	0.3	720,070	600,000	2,801,255	2,201,255
230,091,060	1.9	4,188,750	1,500,000	3,346,799	1,846,799
233,980,906	1.7	3,889,846	570,000	2,531,003	1,961,003
265,177,812	13.3	31,196,906	4,360,848	4,789,809	428,961
274,011,537	3.3	8,833,725	290,267	1,751,534	1,461,267
274,685,901	0.2	674,364	▲ 1,151,634	2,827,994	3,979,628
273,786,943	▲ 0.3	▲ 898,958	9,833,842	12,058,940	2,225,098
282,234,146	3.1	8,447,203	4,910,627	5,302,143	391,516
290,530,146	2.9	8,296,000	4,920,535	6,014,143	1,093,608
291,478,524	0.3	948,378	6,516,834	8,650,521	2,133,687

(注) 「当初予算額と収入済額の差」、「最終予算額と収入済額の差」については、円単位で算出したものを千円単位で表示している。

市税			一般会計		市税		
最終予算額	前年比	構成比	収入済額	前年比	収入済額	前年比	構成比
千円	%	%	千円	%	千円	%	%
216,170,289	0.4	46.8	438,082,328	2.2	216,550,570	0.0	49.4
217,039,226	0.4	46.5	441,600,250	0.8	217,599,558	0.5	49.3
215,025,128	▲ 0.9	45.8	437,975,383	▲ 0.8	218,383,558	0.4	49.9
218,629,237	1.7	46.2	446,693,883	2.0	219,191,295	0.4	49.1
224,113,304	2.5	45.9	461,898,018	3.4	225,182,240	2.7	48.8
223,701,055	▲ 0.2	46.9	458,539,340	▲ 0.7	225,902,310	0.3	49.3
228,244,261	2.0	46.3	460,865,838	0.5	230,091,060	1.9	49.9
232,019,903	1.7	41.6	531,124,516	15.2	233,980,906	1.7	44.1
264,748,851	14.1	46.1	542,051,205	2.1	265,177,812	13.3	48.9
272,550,270	2.9	46.7	551,534,230	1.7	274,011,537	3.3	49.7
270,706,273	▲ 0.7	35.5	716,378,360	29.9	274,685,901	0.2	38.3
271,561,845	0.3	38.5	653,864,584	▲ 8.7	273,786,943	▲ 0.3	41.9
281,842,630	3.8	39.5	664,902,298	1.7	282,234,146	3.1	42.4
289,436,538	2.7	40.4	681,538,949	2.5	290,530,146	2.9	42.6
289,344,837	▲ 0.0	40.4	681,538,949	0.0	291,478,524	0.3	42.8

9 市税収入と市民負担額の推移（平成25年度～令和6年度）

税目	平成25年度			平成26年度		
	収入済額	市民負担額		収入済額	市民負担額	
		1人当たり	1世帯当たり		1人当たり	1世帯当たり
市民税	109,801,445,495	88,016	210,355	113,940,624,800	90,775	214,982
個人市民税	88,173,645,232	70,679	168,921	90,249,168,624	71,900	170,281
法人市民税	21,627,800,263	17,337	41,434	23,691,456,176	18,875	44,701
固定資産税	78,756,171,828	63,130	150,879	80,420,403,975	64,070	151,736
軽自動車税	886,222,133	710	1,698	931,343,439	742	1,757
市たばこ税	8,582,225,474	6,879	16,442	8,328,350,832	6,635	15,714
特別土地保有税	0	0	0	0	0	0
入湯税	1,192,800	1	2	2,324,250	2	4
事業所税	4,239,084,284	3,398	8,121	4,301,564,400	3,427	8,116
都市計画税	16,924,953,150	13,567	32,424	17,257,628,356	13,749	32,562
合計	219,191,295,164	175,702	419,922	225,182,240,052	179,400	424,871

※市民1人当たり、1世帯当たりの負担額は、収入済額を次の数値で除したものです。

人口(H26.4.1現在)	1,247,520人	人口(H27.4.1現在)	1,255,198人
世帯数(同上)	521,981世帯	世帯数(同上)	530,001世帯

税目	平成29年度			平成30年度		
	収入済額	市民負担額		収入済額	市民負担額	
		1人当たり	1世帯当たり		1人当たり	1世帯当たり
市民税	118,329,992,428	91,727	212,047	148,362,605,799	113,594	249,401
個人市民税	95,855,221,318	74,305	171,772	124,991,746,247	95,700	210,114
法人市民税	22,474,771,110	17,422	40,275	23,370,859,552	17,894	39,287
固定資産税	84,283,787,473	65,335	151,036	85,157,135,585	65,201	143,151
軽自動車税	1,256,473,032	974	2,252	1,318,345,427	1,009	2,216
市たばこ税	7,493,610,355	5,809	13,429	7,409,026,239	5,673	12,455
特別土地保有税	0	0	0	0	0	0
入湯税	4,096,350	3	7	4,125,750	3	7
事業所税	4,605,894,700	3,570	8,254	4,657,327,964	3,566	7,829
都市計画税	18,007,051,597	13,959	32,269	18,269,245,739	13,988	30,711
合計	233,980,905,935	181,376	419,293	265,177,812,503	203,034	445,771

人口(H30.4.1現在)	1,290,029人	人口(H31.4.1現在)	1,306,079人
世帯数(同上)	558,037世帯	世帯数(同上)	594,875世帯

税目	令和3年度			令和4年度		
	収入済額	市民負担額		収入済額	市民負担額	
		1人当たり	1世帯当たり		1人当たり	1世帯当たり
市民税	153,510,607,531	114,991	245,194	157,382,832,015	117,369	247,965
個人市民税	134,763,695,804	100,948	215,251	139,265,429,186	103,858	219,420
法人市民税	18,746,911,727	14,043	29,943	18,117,402,829	13,511	28,545
固定資産税	87,348,035,984	65,430	139,516	90,523,028,970	67,508	142,624
軽自動車税	1,569,902,353	1,176	2,508	1,694,605,091	1,264	2,670
市たばこ税	7,752,866,962	5,807	12,383	8,278,552,873	6,174	13,043
特別土地保有税	0	0	0	0	0	0
入湯税	3,323,250	2	5	4,214,250	3	7
事業所税	4,847,199,034	3,631	7,742	4,871,301,600	3,633	7,675
都市計画税	18,755,008,014	14,049	29,956	19,479,611,454	14,527	30,691
合計	273,786,943,128	205,088	437,306	282,234,146,253	210,478	444,675

人口(R4.4.1現在)	1,334,975人	人口(R5.4.1現在)	1,340,923人
世帯数(同上)	626,077世帯	世帯数(同上)	634,697世帯

(単位：円)

平成27年度			平成28年度		
収入済額	市民負担額		収入済額	市民負担額	
	1人当たり	1世帯当たり		1人当たり	1世帯当たり
113,786,201,821	89,640	211,489	115,947,968,469	90,544	211,446
91,819,797,654	72,335	170,661	94,489,948,940	73,787	172,315
21,966,404,167	17,305	40,828	21,458,019,529	16,757	39,131
81,121,462,437	63,907	150,776	82,734,796,521	64,607	150,878
977,129,187	770	1,816	1,185,819,046	926	2,162
8,157,914,887	6,427	15,163	8,004,253,818	6,251	14,597
0	0	0	0	0	0
3,904,800	3	7	3,972,900	3	7
4,411,096,700	3,475	8,199	4,498,117,500	3,513	8,203
17,444,600,525	13,743	32,423	17,716,131,353	13,835	32,308
225,902,310,357	177,965	419,873	230,091,059,607	179,678	419,601

人口(H28.4.1現在) 1,269,365人 人口(H29.4.1現在) 1,280,576人
世帯数(同上) 538,025世帯 世帯数(同上) 548,357世帯

令和元年度			令和2年度		
収入済額	市民負担額		収入済額	市民負担額	
	1人当たり	1世帯当たり		1人当たり	1世帯当たり
155,052,028,545	117,610	255,658	154,445,012,823	116,326	250,189
132,819,623,884	100,746	219,000	135,247,592,695	101,867	219,090
22,232,404,661	16,864	36,658	19,197,420,128	14,459	31,098
86,679,515,248	65,748	142,922	87,962,132,633	66,252	142,492
1,394,570,794	1,058	2,299	1,498,256,842	1,128	2,427
7,494,605,652	5,685	12,358	7,231,378,782	5,447	11,714
0	0	0	0	0	0
4,035,750	3	7	3,048,150	2	5
4,809,015,300	3,648	7,929	4,730,605,416	3,563	7,663
18,577,765,903	14,092	30,632	18,815,466,424	14,172	30,480
274,011,537,192	207,842	451,805	274,685,901,070	206,890	444,969

人口(R2.4.1現在) 1,318,363人 人口(R3.4.1現在) 1,327,691人
世帯数(同上) 606,482世帯 世帯数(同上) 617,314世帯

令和5年度			令和6年度		
収入済額	市民負担額		収入済額	市民負担額	
	1人当たり	1世帯当たり		1人当たり	1世帯当たり
162,484,317,205	120,679	252,465	160,529,359,284	118,746	245,900
144,082,977,905	107,013	223,873	139,945,505,371	103,520	214,369
18,401,339,300	13,667	28,592	20,583,853,913	15,226	31,530
92,846,975,843	68,959	144,264	95,249,467,798	70,457	145,904
1,756,597,477	1,305	2,729	1,848,472,233	1,367	2,831
8,449,345,420	6,275	13,128	8,319,469,564	6,154	12,744
0	0	0	0	0	0
3,855,000	3	6	4,266,450	3	7
4,978,244,800	3,697	7,735	4,926,301,300	3,644	7,546
20,010,811,017	14,862	31,092	20,601,187,859	15,239	31,557
290,530,146,762	215,781	451,420	291,478,524,488	215,611	446,488

人口(R6.4.1現在) 1,346,412人 人口(R7.4.1現在) 1,351,872人
世帯数(同上) 643,592世帯 世帯数(同上) 652,825世帯

第4 市 民 税

個 人 市 民 税

1 個人市民税納税義務者の推移（令和2年度～令和7年度）

年 度		均等割のみを納める者				均等割と所得割を納める者			
		納税義務者数		均等割額		納税義務者数		均等割額	
		人	構成比	千円	構成比	人	構成比	千円	構成比
令和2年度	給与所得者	10,516	42.5	36,806	42.5	540,808	82.8	1,892,828	82.8
	営業等所得者	2,051	8.3	7,179	8.3	20,801	3.2	72,803	3.2
	農業所得者	36	0.2	126	0.2	145	0.0	508	0.0
	その他の所得者	12,045	48.7	42,158	48.7	91,111	14.0	318,888	14.0
	家屋敷等のみ	73	0.3	255	0.3	—	—	—	—
	合計	24,721	100.0	86,524	100.0	652,865	100.0	2,285,027	100.0
令和3年度	給与所得者	11,152	45.0	39,032	45.0	548,562	82.7	1,919,967	82.7
	営業等所得者	2,073	8.4	7,255	8.4	22,626	3.4	79,191	3.4
	農業所得者	33	0.1	116	0.1	147	0.0	515	0.0
	その他の所得者	11,472	46.2	40,152	46.2	92,256	13.9	322,896	13.9
	家屋敷等のみ	68	0.3	238	0.3	—	—	—	—
	合計	24,798	100.0	86,793	100.0	663,591	100.0	2,322,569	100.0
令和4年度	給与所得者	11,070	43.5	38,745	43.5	559,439	82.8	1,958,037	82.8
	営業等所得者	2,291	9.0	8,018	9.0	22,758	3.4	79,653	3.4
	農業所得者	34	0.1	119	0.1	125	0.0	437	0.0
	その他の所得者	11,977	47.1	41,920	47.1	93,176	13.8	326,116	13.8
	家屋敷等のみ	71	0.3	249	0.3	—	—	—	—
	合計	25,443	100.0	89,051	100.0	675,498	100.0	2,364,243	100.0
令和5年度	給与所得者	11,425	43.2	39,988	43.2	570,350	83.2	1,996,225	83.2
	営業等所得者	2,405	9.1	8,417	9.1	22,073	3.2	77,255	3.2
	農業所得者	24	0.1	84	0.1	123	0.0	431	0.0
	その他の所得者	12,421	47.0	43,474	47.0	93,101	13.6	325,853	13.6
	家屋敷等のみ	150	0.6	525	0.6	—	—	—	—
	合計	26,425	100.0	92,488	100.0	685,647	100.0	2,399,764	100.0
令和6年度	給与所得者	33,914	54.0	101,742	54.0	558,957	84.3	1,676,871	84.3
	営業等所得者	3,893	6.2	11,679	6.2	21,195	3.2	63,585	3.2
	農業所得者	37	0.1	111	0.1	118	0.0	354	0.0
	その他の所得者	24,830	39.6	74,490	39.6	82,998	12.5	248,994	12.5
	家屋敷等のみ	85	0.1	255	0.1	—	—	—	—
	合計	62,759	100.0	188,277	100.0	663,268	100.0	1,989,804	100.0
令和7年度	給与所得者	11,707	44.0	35,121	44.0	594,011	82.9	1,782,033	82.9
	営業等所得者	2,226	8.4	6,678	8.4	23,547	3.3	70,641	3.3
	農業所得者	22	0.1	66	0.1	135	0.0	405	0.0
	その他の所得者	12,545	47.2	37,635	47.2	99,259	13.8	297,777	13.8
	家屋敷等のみ	78	0.3	234	0.3	—	—	—	—
	合計	26,578	100.0	79,734	100.0	716,952	100.0	2,150,856	100.0

◇「市町村税課税状況等の調」により作成

		合計					
所得割額		納税義務者数		均等割額		所得割額	
	構成比		構成比		構成比		構成比
千円	%	人	%	千円	%	千円	%
110,475,939	84.3	551,324	81.4	1,929,634	81.4	110,475,939	84.4
4,833,873	3.8	22,852	3.4	79,982	3.4	4,833,873	3.7
19,036	0.0	181	0.0	634	0.0	19,036	0.0
15,637,274	11.9	103,156	15.2	361,046	15.2	15,637,274	11.9
—	—	73	0.0	255	0.0	—	—
130,966,122	100.0	677,586	100.0	2,371,551	100.0	130,966,122	100.0
109,606,592	84.3	559,714	81.3	1,958,999	81.3	109,606,592	84.3
5,200,432	4.0	24,699	3.6	86,446	3.6	5,200,432	4.0
22,198	0.0	180	0.0	631	0.0	22,198	0.0
15,242,277	11.7	103,728	15.1	363,048	15.1	15,242,277	11.7
—	—	68	0.0	238	0.0	—	—
130,071,499	100.0	688,389	100.0	2,409,362	100.0	130,071,499	100.0
112,661,050	83.2	570,509	81.4	1,996,782	81.4	112,661,050	83.2
6,249,523	4.6	25,049	3.6	87,671	3.6	6,249,523	4.6
19,225	0.0	159	0.0	556	0.0	19,225	0.0
16,498,141	12.2	105,153	15.0	368,036	15.0	16,498,141	12.2
—	—	71	0.0	249	0.0	—	—
135,427,939	100.0	700,941	100.0	2,453,294	100.0	135,427,939	100.0
116,580,444	83.2	581,775	81.7	2,036,213	81.7	116,580,444	83.2
5,661,898	4.1	24,478	3.5	85,672	3.5	5,661,898	4.1
24,790	0.0	147	0.0	515	0.0	24,790	0.0
17,819,436	12.7	105,522	14.8	369,327	14.8	17,819,436	12.7
—	—	150	0.0	525	0.0	—	—
140,086,568	100.0	712,072	100.0	2,492,252	100.0	140,086,568	100.0
113,608,854	83.3	592,871	81.7	1,778,613	81.7	113,608,854	83.3
5,708,916	4.2	25,088	3.5	75,264	3.5	5,708,916	4.2
26,665	0.0	155	0.0	465	0.0	26,665	0.0
17,066,673	12.5	107,828	14.9	323,484	14.9	17,066,673	12.5
—	—	85	0.0	255	0.0	—	—
136,411,108	100.0	726,027	100.0	2,178,081	100.0	136,411,108	100.0
127,344,250	83.7	605,718	81.5	1,817,154	81.5	127,344,250	83.7
6,244,955	4.2	25,773	3.5	77,319	3.5	6,244,955	4.2
26,119	0.0	157	0.0	471	0.0	26,119	0.0
18,489,157	12.2	111,804	15.0	335,412	15.0	18,489,157	12.2
—	—	78	0.0	234	0.0	—	—
152,104,481	100.0	743,530	100.0	2,230,590	100.0	152,104,481	100.0

2 個人市民税所得割額の推移（令和2年度～令和7年度）

年 度	納税義務者数			所得割額			平均税率	
	人	構成比	前年比	千円	構成比	前年比		
令和2年度	給与所得者	537,253	82.3	2.2	108,293,531	82.7	2.4	8.0
	営業等所得者	20,595	3.2	▲ 1.7	4,713,071	3.6	1.0	8.0
	農業所得者	144	0.0	▲ 7.7	18,820	0.0	▲ 18.7	8.0
	その他の所得者	86,198	13.2	▲ 0.0	10,202,543	7.8	▲ 0.1	8.0
	分離譲渡所得者	8,675	1.3	▲ 4.5	7,734,287	5.9	▲ 7.3	8.0
	合計	652,865	100.0	1.7	130,962,252	100.0	1.5	8.0
令和3年度	給与所得者	543,912	82.0	1.2	106,968,302	82.2	▲ 1.2	8.0
	営業等所得者	22,340	3.4	8.5	5,015,123	3.9	6.4	8.0
	農業所得者	146	0.0	1.4	21,912	0.0	16.4	8.0
	その他の所得者	87,261	13.1	1.2	10,266,633	7.9	0.6	8.0
	分離譲渡所得者	9,932	1.5	14.5	7,796,377	6.0	0.8	8.0
	合計	663,591	100.0	1.6	130,068,347	100.0	▲ 0.7	8.0
令和4年度	給与所得者	554,551	82.1	2.0	109,719,446	81.0	2.6	8.0
	営業等所得者	22,484	3.3	0.6	6,074,841	4.5	21.1	8.0
	農業所得者	125	0.0	▲ 14.4	19,225	0.0	▲ 12.3	8.0
	その他の所得者	87,477	13.0	0.2	10,617,140	7.8	3.4	8.0
	分離譲渡所得者	10,861	1.6	9.4	8,994,481	6.6	15.4	8.0
	合計	675,498	100.0	1.8	135,425,133	100.0	4.1	8.0
令和5年度	給与所得者	565,607	82.5	2.0	113,911,561	81.3	3.8	8.0
	営業等所得者	21,803	3.2	▲ 3.0	5,489,434	3.9	▲ 9.6	8.0
	農業所得者	123	0.0	▲ 1.6	24,790	0.0	28.9	8.0
	その他の所得者	87,219	12.7	▲ 0.3	10,379,776	7.4	▲ 2.2	8.0
	分離譲渡所得者	10,895	1.6	0.3	10,275,599	7.3	14.2	8.0
	合計	685,647	100.0	1.5	140,081,160	100.0	3.4	8.0
令和6年度	給与所得者	552,268	83.3	▲ 2.4	109,962,592	80.6	▲ 3.5	8.0
	営業等所得者	20,834	3.1	▲ 4.4	5,467,163	4.0	▲ 0.4	8.0
	農業所得者	117	0.0	▲ 4.9	26,628	0.0	7.4	8.0
	その他の所得者	76,350	11.5	▲ 12.5	9,431,958	6.9	▲ 9.1	8.0
	分離譲渡所得者	13,699	2.1	25.7	11,519,429	8.4	12.1	8.0
	合計	663,268	100.0	▲ 3.3	136,407,770	100.0	▲ 2.6	8.0
令和7年度	給与所得者	585,965	81.7	6.1	122,819,808	80.7	11.7	8.0
	営業等所得者	23,150	3.2	11.1	6,014,307	4.0	10.0	8.0
	農業所得者	135	0.1	15.4	26,119	0.0	▲ 1.9	8.0
	その他の所得者	91,401	12.7	19.7	10,923,611	7.2	15.8	8.0
	分離譲渡所得者	16,301	2.3	19.0	12,316,396	8.1	6.9	8.0
	合計	716,952	100.0	8.1	152,100,241	100.0	11.5	8.0

◇「市町村税課税状況等の調」により作成

3 個人市民税所得控除額の推移（令和3年度～令和7年度）

区 分	令和3年度	令和4年度		令和5年度		令和6年度		令和7年度	
		千円	千円	%	千円	%	千円	%	千円
雑損	50,315	20,996	▲ 58.3	14,250	▲ 32.1	12,702	▲ 10.9	19,203	51.2
医療費	17,267,648	18,675,991	8.2	19,108,118	2.3	19,184,431	0.4	21,454,199	11.8
社会保険料	424,908,105	436,136,328	2.6	451,579,447	3.5	467,272,282	3.5	496,608,236	6.3
小規模企業共済等掛金	10,713,671	12,325,727	15.0	13,802,238	12.0	15,160,556	9.8	16,851,265	11.2
生命保険料	22,601,096	22,924,167	1.4	23,395,540	2.1	22,901,517	▲ 2.1	23,233,824	1.5
地震保険料	1,334,530	1,482,938	11.1	1,591,488	7.3	1,679,700	5.5	1,845,455	9.9
障害者	5,451,860	5,598,500	2.7	5,733,800	2.4	5,167,680	▲ 9.9	6,196,720	19.9
普通	2,878,460	2,974,400	3.3	3,083,600	3.7	2,925,780	▲ 5.1	3,522,220	20.4
特別障害	2,573,400	2,624,100	2.0	2,650,200	1.0	2,241,900	▲ 15.4	2,674,500	19.3
特別障害者のうち同居特障加算分	958,640	960,020	0.1	980,720	2.2	818,340	▲ 16.6	1,002,340	22.5
寡婦	1,045,460	1,034,020	▲ 1.1	1,055,340	2.1	1,035,060	▲ 1.9	1,104,220	6.7
一般	—	—	—	—	—	—	—	—	—
特別割増	—	—	—	—	—	—	—	—	—
寡夫	—	—	—	—	—	—	—	—	—
ひとり親	1,932,900	1,942,800	0.5	1,952,100	0.5	1,656,000	▲ 15.2	1,962,900	18.5
勤労学生	22,100	20,540	▲ 7.1	31,460	53.2	0	▲ 100.0	37,960	皆増
配偶者	46,126,280	44,482,280	▲ 3.6	42,864,070	▲ 3.6	37,840,870	▲ 11.7	40,587,820	7.3
一般	34,565,850	32,872,730	▲ 4.9	31,292,030	▲ 4.8	28,591,640	▲ 8.6	28,417,950	▲ 0.6
老人配偶者	11,560,430	11,609,550	0.4	11,572,040	▲ 0.3	9,249,230	▲ 20.1	12,169,870	31.6
配偶者特別	7,940,860	8,126,200	2.3	7,998,640	▲ 1.6	7,652,490	▲ 4.3	7,821,840	2.2
扶養	39,858,030	39,610,990	▲ 0.6	38,903,750	▲ 1.8	36,343,010	▲ 6.6	38,709,190	6.5
一般	16,784,130	16,684,800	▲ 0.6	16,502,310	▲ 1.1	15,515,940	▲ 6.0	17,021,070	9.7
特定扶養	15,171,750	15,182,550	0.1	14,939,100	▲ 1.6	14,207,400	▲ 4.9	14,724,900	3.6
老人扶養	2,627,700	2,579,440	▲ 1.8	2,501,540	▲ 3.0	2,292,920	▲ 8.3	2,433,520	6.1
同居老親等	5,274,450	5,164,200	▲ 2.1	4,960,800	▲ 3.9	4,326,750	▲ 12.8	4,529,700	4.7
基礎控除	283,464,510	288,294,250	1.7	292,487,540	1.5	282,732,240	▲ 3.3	305,636,500	8.1
合 計	863,676,005	881,635,747	2.1	901,498,501	2.3	899,456,878	▲ 0.2	963,071,672	7.1

◇「市町村税課税状況等の調」により作成

第4 市 民 税

法 人 市 民 税

1 号数別 法人市民税均等割額の推移（令和2年度～令和6年度）

区分	令和2年度				令和3年度					法人数	
	法人数	調定額		前年比	法人数	前年比	調定額		前年比	構成比	前年比
		千円	%				千円	%			
地方税法第三百十二条第一項	第1号法人	25,364	1,240,706	2.1	26,407	4.1	1,294,410	4.3	27.5	27,033	2.4
	第2号法人	216	29,550	1.4	225	4.2	31,765	7.5	0.7	216	▲ 4.0
	第3号法人	4,671	664,577	0.1	4,700	0.6	668,426	0.6	14.2	4,733	0.7
	第4号法人	415	95,459	7.8	400	▲ 3.6	88,275	▲ 7.5	1.9	398	▲ 0.5
	第5号法人	1,549	305,078	0.7	1,567	1.2	306,321	0.4	6.5	1,564	▲ 0.2
	第6号法人	214	123,064	1.1	212	▲ 0.9	112,046	▲ 9.0	2.4	202	▲ 4.7
	第7号法人	1,279	699,366	▲ 4.8	1,264	▲ 1.2	693,161	▲ 0.9	14.7	1,253	▲ 0.9
	第8号法人	98	223,788	▲ 2.0	100	2.0	245,931	9.9	5.2	100	0.0
	第9号法人	300	1,343,545	2.0	278	▲ 7.3	1,265,974	▲ 5.8	26.9	280	0.7
	合計	34,106	4,725,133	0.5	35,153	3.1	4,706,309	▲ 0.4	100.0	35,779	1.8

2 号数別 法人市民税法人税割額の推移（令和2年度～令和6年度）

区分	令和2年度				令和3年度					法人数	
	法人数	調定額		前年比	法人数	前年比	調定額		前年比	構成比	前年比
		千円	%				千円	%			
地方税法第三百十二条第一項	第1号法人	8,975	1,432,833	▲ 8.7	9,707	8.2	1,330,733	▲ 7.1	9.6	10,123	4.3
	第2号法人	126	119,669	▲ 32.5	131	4.0	129,385	8.1	0.9	136	3.8
	第3号法人	2,557	1,227,508	▲ 19.5	2,618	2.4	1,213,084	▲ 1.2	8.8	2,700	3.1
	第4号法人	291	516,697	▲ 16.4	284	▲ 2.4	571,601	10.6	4.1	300	5.6
	第5号法人	1,082	882,364	▲ 21.0	1,067	▲ 1.4	925,720	4.9	6.7	1,100	3.1
	第6号法人	179	729,533	▲ 17.1	162	▲ 9.5	688,026	▲ 5.7	5.0	178	9.9
	第7号法人	975	1,838,108	▲ 33.3	910	▲ 6.7	1,756,347	▲ 4.4	12.7	954	4.8
	第8号法人	82	470,735	▲ 11.9	78	▲ 4.9	620,047	31.7	4.5	80	2.6
	第9号法人	256	7,624,668	▲ 8.3	221	▲ 13.7	6,603,840	▲ 13.4	47.7	227	2.7
	合計	14,523	14,842,115	▲ 15.2	15,178	4.5	13,838,783	▲ 6.8	100.0	15,798	4.1

(注) 各年度3月31日現在の数値により作成

地方税法第312条第1項 第1号の法人：イ 公共法人及び公益法人等のうち、均等割を課することができな
 ロ 人格のない社団等
 ハ 一般社団法人（非営利型法人を除く。）及び一般財団法人（非
 ニ 保険業法に規定する相互会社以外の法人で資本金の額又は出資
 ホ 資本金等の額を有する法人（独立行政法人で収益事業を行なわ
 事業所又は寮等の従業者（政令で定める役員を含む。）の数の
 第2号の法人：資本金等の額が1千万円以下であるもののうち、従業者数の合計数
 第3号の法人：資本金等の額が1千万円を超え1億円以下であるもののうち、従業
 第4号の法人：資本金等の額が1千万円を超え1億円以下であるもののうち、従業
 第5号の法人：資本金等の額が1億円を超え10億円以下であるもののうち、従業
 第6号の法人：資本金等の額が1億円を超え10億円以下であるもののうち、従業
 第7号の法人：資本金等の額が10億円を超えるもののうち、従業者数の合計数が
 第8号の法人：資本金等の額が10億円を超え50億円以下であるもののうち、従
 第9号の法人：資本金等の額が50億円を超えるもののうち、従業者数の合計数が

令和4年度			令和5年度						令和6年度					
調定額			法人数		調定額			法人数		調定額				
前年比	構成比		前年比		前年比	構成比		前年比		前年比	構成比			
千円	%	%	社	%	千円	%	%	社	%	千円	%	%		
1,330,832	2.8	27.4	27,773	2.7	1,365,733	2.6	28.1	28,364	2.1	1,394,544	2.1	28.6		
31,008	▲ 2.4	0.6	230	6.5	31,058	0.2	0.6	242	5.2	33,808	8.9	0.7		
680,956	1.9	14.0	4,696	▲ 0.8	676,687	▲ 0.6	13.9	4,738	0.9	677,665	0.1	13.9		
95,771	8.5	2.0	404	1.5	95,231	▲ 0.6	2.0	422	4.5	98,716	3.7	2.0		
326,451	6.6	6.7	1,535	▲ 1.9	307,225	▲ 5.9	6.3	1,599	4.2	313,728	2.1	6.4		
118,572	5.8	2.4	216	6.9	119,579	0.8	2.5	215	▲ 0.5	126,961	6.2	2.6		
765,358	10.4	15.8	1,259	0.5	713,947	▲ 6.7	14.7	1,283	1.9	742,280	4.0	15.2		
242,343	▲ 1.5	5.0	101	1.0	256,043	5.7	5.3	105	4.0	245,650	▲ 4.1	5.0		
1,258,883	▲ 0.6	26.0	280	0.0	1,294,935	2.9	26.6	255	▲ 8.9	1,244,422	▲ 3.9	25.5		
4,850,174	3.1	100.0	36,494	2.0	4,860,438	0.2	100.0	37,223	2.0	4,877,774	0.4	100.0		

令和4年度			令和5年度						令和6年度					
調定額			法人数		調定額			法人数		調定額				
前年比	構成比		前年比		前年比	構成比		前年比		前年比	構成比			
千円	%	%	社	%	千円	%	%	社	%	千円	%	%		
1,482,313	11.4	9.6	10,516	3.9	1,653,085	11.5	9.6	10,888	3.5	1,725,689	4.4	9.6		
194,527	50.3	1.5	137	0.7	136,365	▲ 29.9	1.0	141	2.9	125,084	▲ 8.3	0.8		
1,339,078	10.4	10.1	2,797	3.6	1,348,173	0.7	10.0	2,811	0.5	1,432,606	6.3	9.1		
602,977	5.5	4.6	299	▲ 0.3	612,586	1.6	4.5	325	8.7	644,010	5.1	4.1		
865,589	▲ 6.5	6.5	1,102	0.2	923,744	6.7	6.8	1,139	3.4	988,427	7.0	6.3		
596,982	▲ 13.2	4.5	182	2.2	707,633	18.5	5.2	191	4.9	874,185	23.5	5.6		
2,039,749	16.1	15.4	961	0.7	1,921,621	▲ 5.8	14.2	1,005	4.6	2,174,707	13.2	13.8		
600,946	▲ 3.1	4.5	88	10.0	537,153	▲ 10.6	4.0	93	5.7	740,839	37.9	4.7		
5,517,013	▲ 16.5	41.7	224	▲ 1.3	5,696,798	3.3	42.1	212	▲ 5.4	7,006,435	23.0	44.6		
13,239,174	▲ 4.3	100.0	16,306	3.2	13,537,158	2.3	100.0	16,805	3.1	15,711,982	16.1	100.0		

いもの以外のもの（独立行政法人で収益事業を行うものを除く。）

営利型法人を除く。）

金の額を有しないもの（イからハまでに掲げる法人を除く。）

ないもの及びニに掲げる法人を除く。以下同じ。）で資本金等の額が1千万円以下であるもののうち、市町村内に有する事務所、合計数（次号から第9号までにおいて「従業者数の合計数」という。）が50人以下のもの

が50人を超えるもの

者数の合計数が50人以下であるもの

者数の合計数が50人を超えるもの

者数の合計数が50人以下であるもの

者数の合計数が50人を超えるもの

50人以下であるもの

業者数の合計数が50人を超えるもの

50人を超えるもの

(注) なお平成20年度市税条例の一部改正（さいたま市条例第25号）により平成20年4月1日以後に開始する事業年度分から、「均等割税率区分」の「号」（1～9号）が変更となっている。

3 業種別 法人市民税均等割額の推移（令和2年度～令和6年度）

業種	令和2年度			令和3年度					法人数	
	法人数	調定額		法人数	調定額					
		前年比	千円		%	前年比	千円	%	構成比	前年比
農・林・漁・鉱業	103	7,473	21.4	104	1.0	7,097	▲ 5.0	0.2	107	2.9
建設業	5,041	492,728	0.8	5,206	3.3	493,189	0.1	10.5	5,330	2.4
製造業	3,602	645,360	▲ 1.4	3,533	▲ 1.9	635,614	▲ 1.5	13.5	3,517	▲ 0.5
電気・ガス業	135	30,119	2.1	135	0.0	27,701	▲ 8.0	0.6	141	4.4
運輸・通信業	1,052	267,155	▲ 4.2	1,079	2.6	226,297	▲ 15.3	4.8	1,115	3.3
卸・小売業	8,515	1,456,719	▲ 0.7	8,604	1.0	1,442,378	▲ 1.0	30.6	8,545	▲ 0.7
金融業	162	157,774	5.0	176	8.6	153,637	▲ 2.6	3.3	175	▲ 0.6
証券業	64	23,774	4.0	63	▲ 1.6	32,276	35.8	0.7	71	12.7
保険業	373	112,441	▲ 0.2	364	▲ 2.4	124,503	10.7	2.6	377	3.6
不動産業	4,076	293,612	1.7	4,254	4.4	311,962	6.2	6.6	4,347	2.2
サービス業	10,958	1,236,591	3.0	11,604	5.9	1,249,951	1.1	26.6	12,024	3.6
その他	25	1,387	▲ 36.3	31	24.0	1,704	22.9	0.0	30	▲ 3.2
合計	34,106	4,725,133	0.5	35,153	3.1	4,706,309	▲ 0.4	100.0	35,779	1.8

4 業種別 法人市民税法人税割額の推移（令和2年度～令和6年度）

業種	令和2年度			令和3年度					法人数	
	法人数	調定額		法人数	調定額					
		前年比	千円		%	前年比	千円	%	構成比	前年比
農・林・漁・鉱業	37	12,472	▲ 6.5	43	16.2	9,024	▲ 27.6	0.1	48	11.6
建設業	2,401	1,622,877	▲ 12.0	2,362	▲ 1.6	1,403,923	▲ 13.5	10.1	2,359	▲ 0.1
製造業	1,556	2,325,013	▲ 18.0	1,552	▲ 0.3	2,450,514	5.4	17.7	1,561	0.6
電気・ガス業	71	230,977	18.0	67	▲ 5.6	256,772	11.2	1.9	75	11.9
運輸・通信業	538	986,945	▲ 24.7	506	▲ 5.9	641,909	▲ 35.0	4.6	508	0.4
卸・小売業	3,336	2,453,987	▲ 19.9	3,505	5.1	2,287,987	▲ 6.8	16.5	3,680	5.0
金融業	94	1,971,807	▲ 4.0	99	5.3	1,705,314	▲ 13.5	12.3	87	▲ 12.1
証券業	27	45,499	▲ 35.7	33	22.2	143,056	214.4	1.0	38	15.2
保険業	182	1,370,491	▲ 20.8	177	▲ 2.7	1,358,559	▲ 0.9	9.8	186	5.1
不動産業	1,892	1,113,278	▲ 13.7	2,058	8.8	1,076,589	▲ 3.3	7.8	2,238	8.7
サービス業	4,386	2,707,765	▲ 12.2	4,768	8.7	2,504,780	▲ 7.5	18.1	5,011	5.1
その他	3	1,004	▲ 46.4	8	166.7	356	▲ 64.5	0.0	7	▲ 12.5
合計	14,523	14,842,115	▲ 15.2	15,178	4.5	13,838,783	▲ 6.8	100.0	15,798	4.1

（注）各年度3月31日現在の数値により作成

令和4年度			令和5年度						令和6年度					
調定額			法人数		調定額			法人数		調定額				
	前年比	構成比		前年比		前年比	構成比		前年比		前年比	構成比		
千円	%	%	社	%	千円	%	%	社	%	千円	%	%		
7,734	9.0	0.2	121	13.1	7,948	2.8	0.2	122	0.8	8,437	6.2	0.2		
509,077	3.2	10.5	5,402	1.4	517,899	1.7	10.7	5,524	2.3	520,990	0.6	10.7		
639,812	0.7	13.2	3,424	▲ 2.6	628,755	▲ 1.7	12.9	3,418	▲ 0.2	617,165	▲ 1.8	12.7		
27,972	1.0	0.6	140	▲ 0.7	30,025	7.3	0.6	144	2.9	42,237	40.7	0.9		
281,036	24.2	5.8	1,142	2.4	251,335	▲ 10.6	5.2	1,164	1.9	250,658	▲ 0.3	5.1		
1,493,827	3.6	30.8	8,582	0.4	1,463,778	▲ 2.0	30.1	8,623	0.5	1,428,840	▲ 2.4	29.3		
129,023	▲ 16.0	2.7	177	1.1	136,524	5.8	2.8	193	9.0	126,593	▲ 7.3	2.6		
21,405	▲ 33.7	0.4	73	2.8	22,847	6.7	0.5	75	2.7	27,287	19.4	0.6		
106,427	▲ 14.5	2.2	383	1.6	117,181	10.1	2.4	385	0.5	116,414	▲ 0.7	2.4		
314,271	0.7	6.5	4,470	2.8	324,189	3.2	6.7	4,601	2.9	333,640	2.9	6.8		
1,317,882	5.4	27.2	12,542	4.3	1,357,757	3.0	27.9	12,944	3.2	1,403,925	3.4	28.8		
1,708	0.2	0.0	38	26.7	2,200	28.8	0.0	30	▲ 21.1	1,588	▲ 27.8	0.0		
4,850,174	3.1	100.0	36,494	2.0	4,860,438	0.2	100.0	37,223	2.0	4,877,774	0.4	100.0		

令和4年度			令和5年度						令和6年度					
調定額			法人数		調定額			法人数		調定額				
	前年比	構成比		前年比		前年比	構成比		前年比		前年比	構成比		
千円	%	%	社	%	千円	%	%	社	%	千円	%	%		
13,914	54.2	0.1	46	▲ 4.2	7,518	▲ 46.0	0.1	44	▲ 4.3	10,033	33.5	0.1		
1,290,426	▲ 8.1	9.7	2,450	3.9	1,263,718	▲ 2.1	9.3	2,585	5.5	1,775,405	40.5	11.3		
2,580,996	5.3	19.5	1,609	3.1	2,718,158	5.3	20.1	1,608	▲ 0.1	3,078,524	13.3	19.6		
127,912	▲ 50.2	1.0	79	5.3	173,556	35.7	1.3	80	1.3	452,080	160.5	2.9		
481,523	▲ 25.0	3.6	536	5.5	850,991	76.7	6.3	561	4.7	905,979	6.5	5.8		
2,349,011	2.7	17.7	3,634	▲ 1.3	2,490,634	6.0	18.4	3,773	3.8	2,855,784	14.7	18.2		
1,073,829	▲ 37.0	8.1	101	16.1	1,990,122	85.3	14.7	100	▲ 1.0	1,667,263	▲ 16.2	10.6		
50,291	▲ 64.8	0.4	29	▲ 23.7	53,520	6.4	0.4	30	3.4	80,868	51.1	0.5		
1,291,383	▲ 4.9	9.8	190	2.2	682,370	▲ 47.2	5.0	179	▲ 5.8	1,009,930	48.0	6.4		
1,211,978	12.6	9.2	2,351	5.0	1,235,214	1.9	9.1	2,406	2.3	1,109,480	▲ 10.2	7.1		
2,767,242	10.5	18.3	5,272	5.2	2,070,202	▲ 25.2	18.3	5,430	3.0	2,765,176	33.6	18.3		
669	87.9	0.0	9	28.6	1,155	72.6	0.0	9	0.0	1,460	26.4	0.0		
13,239,174	▲ 4.3	100.0	16,306	3.2	13,537,158	2.3	100.0	16,805	3.1	15,711,982	16.1	100.0		

第5 固定資産税・都市計画税

第5 固定資産税・
都市計画税

固定資産税

1 固定資産税納税義務者の推移（令和2年度～令和7年度）

区分	令和2年度		令和3年度			令和4年度	
	納税義務者数	構成比	納税義務者数	構成比	前年比	納税義務者数	構成比
	人	%	人	%	%	人	%
土地	303,734	100.0	308,354	100.0	1.5	312,140	100.0
法定免税点未満	15,909	5.2	16,286	5.3	2.4	16,492	5.3
法定免税点以上	287,825	94.8	292,068	94.7	1.5	295,648	94.7

個人	292,222	100.0	296,681	100.0	1.5	300,219	100.0
法定免税点未満	14,977	5.1	15,343	5.2	2.4	15,542	5.2
法定免税点以上	277,245	94.9	281,338	94.8	1.5	284,677	94.8
法人	11,512	100.0	11,673	100.0	1.4	11,921	100.0
法定免税点未満	932	8.1	943	8.1	1.2	950	8.0
法定免税点以上	10,580	91.9	10,730	91.9	1.4	10,971	92.0

家屋	381,305	100.0	387,043	100.0	1.5	392,118	100.0
法定免税点未満	3,830	1.0	4,545	1.2	18.7	3,695	0.9
法定免税点以上	377,475	99.0	382,498	98.8	1.3	388,423	99.1

個人	369,134	100.0	374,781	100.0	1.5	379,489	100.0
法定免税点未満	3,659	1.0	3,624	1.0	▲ 1.0	3,522	0.9
法定免税点以上	365,475	99.0	371,157	99.0	1.6	375,967	99.1
法人	12,171	100.0	12,262	100.0	0.7	12,629	100.0
法定免税点未満	171	1.4	921	7.5	438.6	173	1.4
法定免税点以上	12,000	98.6	11,341	92.5	▲ 5.5	12,456	98.6

償却資産	29,313	100.0	30,406	100.0	3.7	31,888	100.0
法定免税点未満	14,639	49.9	16,595	54.6	13.4	16,609	52.1
法定免税点以上	14,674	50.1	13,811	45.4	▲ 5.9	15,279	47.9

個人	5,891	100.0	6,194	100.0	5.1	6,611	100.0
法定免税点未満	2,992	50.8	3,259	52.6	8.9	3,468	52.5
法定免税点以上	2,899	49.2	2,935	47.4	1.2	3,143	47.5
法人	23,422	100.0	24,212	100.0	3.4	25,277	100.0
法定免税点未満	11,647	49.7	13,336	55.1	14.5	13,141	52.0
法定免税点以上	11,775	50.3	10,876	44.9	▲ 7.6	12,136	48.0

◇「固定資産概要調書」により作成

前年比	令和5年度			令和6年度			令和7年度		
	納税義務者数	構成比	前年比	納税義務者数	構成比	前年比	納税義務者数	構成比	前年比
%	人	%	%	人	%	%	人	%	%
1.2	315,199	100.0	1.0	318,061	100.0	0.9	320,898	100.0	0.9
1.3	16,713	5.3	1.3	16,851	5.3	0.8	17,097	5.3	1.5
1.2	298,486	94.7	1.0	301,210	94.7	0.9	303,801	94.7	0.9
1.2	302,911	100.0	0.9	305,382	100.0	0.8	307,813	100.0	0.8
1.3	15,751	5.2	1.3	15,893	5.2	0.9	16,111	5.2	1.4
1.2	287,160	94.8	0.9	289,489	94.8	0.8	291,702	94.8	0.8
2.1	12,288	100.0	3.1	12,679	100.0	3.2	13,085	100.0	3.2
0.7	962	7.8	1.3	958	7.6	▲ 0.4	986	7.5	2.9
2.2	11,326	92.2	3.2	11,721	92.4	3.5	12,099	92.5	3.2
1.3	396,458	100.0	1.1	400,074	100.0	0.9	404,024	100.0	1.0
▲ 18.7	3,612	0.9	▲ 2.2	3,532	0.9	▲ 2.2	3,453	0.9	▲ 2.2
1.5	392,846	99.1	1.1	396,542	99.1	0.9	400,571	99.1	1.0
1.3	383,410	100.0	1.0	386,602	100.0	0.8	390,107	100.0	0.9
▲ 2.8	3,436	0.9	▲ 2.4	3,360	0.9	▲ 2.2	3,284	0.8	▲ 2.3
1.3	379,974	99.1	1.1	383,242	99.1	0.9	386,823	99.2	0.9
3.0	13,048	100.0	3.3	13,472	100.0	3.2	13,917	100.0	3.3
▲ 81.2	176	1.3	1.7	172	1.3	▲ 2.3	169	1.2	▲ 1.7
9.8	12,872	98.7	3.3	13,300	98.7	3.3	13,748	98.8	3.4
4.9	33,422	100.0	4.8	34,706	100.0	3.8	36,065	100.0	3.9
0.1	17,726	53.0	6.7	18,632	53.7	5.1	19,667	54.5	5.6
10.6	15,696	47.0	2.7	16,074	46.3	2.4	16,398	45.5	2.0
6.7	7,048	100.0	6.6	7,449	100.0	5.7	7,800	100.0	4.7
6.4	3,839	54.5	10.7	4,176	56.1	8.8	4,480	57.4	7.3
7.1	3,209	45.5	2.1	3,273	43.9	2.0	3,320	42.6	1.4
4.4	26,374	100.0	4.3	27,257	100.0	3.3	28,265	100.0	3.7
▲ 1.5	13,887	52.7	5.7	14,456	53.0	4.1	15,187	53.7	5.1
11.6	12,487	47.3	2.9	12,801	47.0	2.5	13,078	46.3	2.2

2 土地評価額等の推移（令和2年度～令和7年度）

年度		地積			決定価格		
		非課税地積	評価総地積	法定免税点 以上のもの	総額	法定免税点 以上のもの	
		㎡	㎡	㎡	千円	千円	
令和2年度		70,978,484	146,451,516	140,504,604	8,612,880,580	8,607,570,217	
令和3年度		71,044,654	146,385,346	140,481,338	9,281,818,276	9,276,277,019	
令和4年度		71,133,190	146,296,810	140,468,262	9,282,375,450	9,276,972,363	
令和5年度		71,196,245	146,233,755	140,458,096	9,310,589,968	9,305,228,426	
令和6年度		71,249,510	146,180,490	140,438,555	9,797,715,458	9,792,450,503	
令和7年度		71,368,855	146,061,145	140,355,003	9,810,156,066	9,804,887,602	
令和7年度の内訳	田	一般田	347,624	18,649,315	16,455,264	1,579,408	1,389,682
		宅地介在田等	5,266	51,341	51,341	2,443,539	2,443,539
	畑	一般畑	252,478	20,528,975	17,853,230	1,234,097	1,073,170
		宅地介在畑等	18,894	2,397,870	2,397,564	144,653,945	144,648,448
	宅地	小規模住宅用地	-	54,041,107	53,798,908	5,797,120,906	5,792,926,533
		一般住宅用地	-	10,876,309	10,874,024	735,271,950	735,216,246
		商業地等	-	17,383,408	17,382,618	2,063,816,315	2,063,796,137
		計	5,513,927	82,300,824	82,055,550	8,596,209,171	8,591,938,916
	池 沼		391,011	54,986	54,373	704,297	704,274
	山林	一般山林	159,949	2,405,141	2,074,952	159,192	137,399
		介在山林	258,836	645,735	645,543	18,524,060	18,522,000
	原 野		549,896	500,244	336,501	20,751	14,274
	雑種地	ゴルフ場用地	124,602	776,332	776,332	2,133,894	2,133,894
		遊園地等用地	504,065	1,004,358	1,000,305	1,767,669	1,760,537
		鉄軌道用地	29,248	1,887,598	1,887,333	227,585,474	227,585,419
		その他雑種地	9,232,433	14,858,426	14,766,715	813,140,569	812,536,050
計		9,890,348	18,526,714	18,430,685	1,044,627,606	1,044,015,900	
そ の 他		53,980,626	-	-	-	-	
合 計		71,368,855	146,061,145	140,355,003	9,810,156,066	9,804,887,602	

◇「固定資産概要調書」により作成

課税標準額		筆数			単位当たり価格	
総額	法定免税点 以上のもの	非課税地筆数	評価総筆数	法定免税点 以上のもの	平均価格	最高価格
千円	千円	筆数	筆	筆	円/m ²	円/m ²
2,847,593,390	2,846,092,162	237,826	714,558	691,084	58,810	—
2,828,019,480	2,826,497,647	239,194	718,257	694,413	63,407	—
2,899,048,388	2,897,532,922	240,394	721,608	697,671	63,449	—
2,977,222,036	2,975,706,572	241,579	725,027	700,919	63,669	—
3,109,577,273	3,108,075,611	242,991	728,537	704,388	67,025	—
3,148,809,882	3,147,303,358	243,947	731,095	706,703	67,165	—
1,577,088	1,388,009	919	28,896	25,382	85	112
837,348	837,348	12	205	205	47,594	189,900
1,233,609	1,072,787	653	40,356	35,361	60	97
50,198,689	50,196,602	60	7,699	7,681	60,326	254,900
958,568,075	957,869,494	—	418,466	411,729	107,272	2,856,942
244,628,576	244,610,012	—	91,284	90,896	67,603	1,494,000
1,243,018,587	1,243,005,681	—	47,368	47,214	118,723	4,933,700
2,446,215,238	2,445,485,187	6,287	557,118	549,839	104,449	4,933,700
425,660	425,637	145	49	46	12,809	90,488
159,192	137,399	362	4,651	3,898	66	99
11,578,023	11,576,709	363	1,435	1,428	28,687	126,000
20,751	14,274	1,210	1,359	946	41	61
1,424,134	1,424,134	153	570	570	2,749	3,220
1,237,368	1,232,375	849	2,666	2,611	1,760	1,760
130,154,326	130,154,292	223	5,898	5,893	120,569	1,750,457
503,748,456	503,358,605	13,832	80,193	72,843	54,726	1,218,072
636,564,284	636,169,406	15,057	89,327	81,917	56,385	1,750,457
—	—	218,879	—	—	—	—
3,148,809,882	3,147,303,358	243,947	731,095	706,703	67,165	—

3 家屋評価額等の推移（令和2年度～令和7年度）

年度		棟 数				
		総 数		法定免税点以上のもの		
		棟 数	主たる用途以外	棟 数	主たる用途以外	
		棟	棟	棟	棟	
令和2年度		337,799	40,186	333,453	40,166	
令和3年度		341,152	37,894	335,660	37,704	
令和4年度		344,028	37,857	339,836	37,839	
令和5年度		346,636	37,766	342,553	37,745	
令和6年度		349,568	37,722	345,575	37,698	
令和7年度		351,973	37,649	348,072	37,624	
令和7年度の 内訳	木 造	戸建形式住宅	238,841	—	237,593	—
		集合形式住宅	9,537	—	9,534	—
		併用住宅	6,335	—	6,266	—
		ホテル・旅館	38	—	37	—
		事務所・店舗	2,798	—	2,731	—
		劇場・病院	156	—	156	—
		工場・倉庫	3,703	—	3,322	—
		附属家	7,467	—	5,792	—
	合計	268,875	—	265,431	—	
	非 木 造	事務所・店舗	8,949	2,901	8,927	2,898
住宅用建物		57,290	18,443	57,270	18,439	
病院・ホテル		378	44	378	44	
工場・倉庫		15,014	13,517	14,680	13,500	
その他		1,467	2,744	1,386	2,743	
合計		83,098	37,649	82,641	37,624	

◇「固定資産概要調書」により作成

床面積		決定価格		単位当たり価格	
総数	法定免税点 以上のもの	総数	法定免税点 以上のもの	総数	法定免税点 以上のもの
m ²	m ²	千円	千円	円	円
63,119,138	62,964,964	2,870,665,132	2,870,335,664	45,480	45,586
63,835,368	63,130,138	2,862,679,516	2,834,569,492	44,845	44,900
64,700,221	64,552,690	2,981,596,518	2,981,278,812	46,083	46,184
65,256,971	65,113,256	3,062,119,787	3,061,743,800	46,924	47,022
65,849,416	65,709,923	3,091,817,670	3,091,450,009	46,950	47,047
66,477,733	66,342,231	3,199,020,997	3,198,661,816	48,122	48,215
25,441,664	25,384,595	873,524,606	873,395,980	34,334	34,407
2,041,347	2,041,179	79,276,490	79,275,938	38,835	38,838
788,663	785,154	12,910,434	12,901,072	16,370	16,431
5,645	5,632	163,299	163,245	28,928	28,985
319,129	316,817	10,044,584	10,036,715	31,475	31,680
29,177	29,177	1,146,421	1,146,421	39,292	39,292
211,782	199,505	1,408,509	1,384,817	6,651	6,941
276,194	227,276	1,280,566	1,205,018	4,636	5,302
29,113,601	28,989,335	979,754,909	979,509,206	33,653	33,789
6,999,649	6,998,444	481,798,353	481,728,219	68,832	68,834
23,906,579	23,906,178	1,482,411,557	1,482,408,362	62,009	62,009
618,420	618,420	60,014,696	60,014,696	97,045	97,045
5,672,342	5,663,908	185,389,613	185,355,266	32,683	32,726
167,142	165,946	9,651,869	9,646,067	57,747	58,128
37,364,132	37,352,896	2,219,266,088	2,219,152,610	59,396	59,410

4 償却資産の価格等の推移（令和2年度～令和7年度）

年度	決定価格			課税標準額		
	合計	個人分	法人分	合計	個人分	
	千円	千円	千円	千円	千円	
令和2年度	720,496,155	23,024,335	697,471,820	703,024,654	22,993,607	
令和3年度	703,355,698	23,679,828	679,675,870	680,267,763	23,379,694	
令和4年度	720,726,081	25,033,663	695,692,418	705,247,231	24,992,363	
令和5年度	723,579,467	25,663,023	697,916,444	707,856,201	25,633,217	
令和6年度	734,713,131	26,633,699	708,079,432	720,074,859	26,614,834	
令和7年度	756,180,049	27,496,893	728,683,156	742,392,609	27,480,147	
令和6年度の 内訳	市長が価格等を決定したもの					
	構築物	213,308,823	21,086,945	192,221,878	212,917,878	21,086,945
	機械及び装置	177,036,156	2,084,930	174,951,226	173,743,729	2,070,194
	船舶	2,287	0	2,287	2,287	0
	航空機	958	0	958	958	0
	車両及び運搬具	4,082,044	2,621	4,079,423	4,081,599	2,621
	工具、器具及び備品	149,424,753	4,322,397	145,102,356	149,370,197	4,320,387
	調整額	0	0	0	0	0
	小計	543,855,021	27,496,893	516,358,128	540,116,648	27,480,147
	法十九条関係					
総務大臣が価格等を決定し、配分したもの	208,038,539	0	208,038,539	198,684,808	0	
道府県知事が価格等を決定し、配分したもの	4,286,489	0	4,286,489	3,591,153	0	
小計	212,325,028	0	212,325,028	202,275,961	0	
法第743条第1項の規定により道府県知事が価格等を決定したもの	0	0	0	0	0	

◇「固定資産概要調書」により作成

課税標準額の内訳（市長決定分のみ）						
法人分	課税標準の特例規定の適用を受けるもの			以外のもの		
	合計	個人分	法人分	合計	個人分	法人分
千円	千円	千円	千円	千円	千円	千円
680,051,047	1,998,563	14,485	1,984,078	495,687,014	22,959,122	472,727,892
656,888,069	8,839,501	266,925	8,572,576	467,648,842	23,112,769	444,536,073
680,254,868	1,062,657	0	1,062,657	502,378,783	24,992,363	477,386,420
682,222,984	695,586	3,450	692,136	507,105,529	25,629,767	481,475,762
693,460,025	741,362	3,012	738,350	516,720,049	26,611,822	490,108,227
714,912,462	1,758,946	8,589	1,750,357	538,357,702	27,471,558	510,886,144
191,830,933	334,430	0	334,430	212,583,448	21,086,945	191,496,503
171,673,535	1,404,155	6,579	1,397,576	172,339,574	2,063,615	170,275,959
2,287	0	0	0	2,287	0	2,287
958	0	0	0	958	0	958
4,078,978	51	0	51	4,081,548	2,621	4,078,927
145,049,810	20,310	2,010	18,300	149,349,887	4,318,377	145,031,510
0	0	0	0	0	0	0
512,636,501	1,758,946	8,589	1,750,357	538,357,702	27,471,558	510,886,144
198,684,808						
3,591,153						
202,275,961						
0						

5 国有資産等所在市町村交付金の推移（令和2年度～令和7年度）

年度		国有		公有		交付金額計
		算定標準額	交付金額	算定標準額	交付金額	
令和2年度	貸付資産	千円 6,024,075	円 84,336,700	千円 37,869,612	円 530,174,300	円 614,511,000
	水道施設等の用に供する固定資産	4,919,106	68,867,400	1,713,400	23,987,600	92,855,000
	計	10,943,181	153,204,100	39,583,012	554,161,900	707,366,000
令和3年度	貸付資産	5,679,505	79,512,500	38,275,138	535,851,700	615,364,200
	水道施設等の用に供する固定資産	4,832,376	67,653,200	1,701,810	23,825,300	91,478,500
	計	10,511,881	147,165,700	39,976,948	559,677,000	706,842,700
令和4年度	貸付資産	5,684,317	79,579,800	38,063,059	532,882,500	612,462,300
	水道施設等の用に供する固定資産	4,748,074	66,473,000	1,692,300	23,692,200	90,165,200
	計	10,432,391	146,052,800	39,755,359	556,574,700	702,627,500
令和5年度	貸付資産	5,678,681	79,501,100	38,650,260	541,103,400	620,604,500
	水道施設等の用に供する固定資産	4,666,133	65,325,800	1,614,657	22,605,100	87,930,900
	計	10,344,814	144,826,900	40,264,917	563,708,500	708,535,400
令和6年度	貸付資産	5,763,242	80,685,100	38,815,837	543,421,500	624,106,600
	水道施設等の用に供する固定資産	4,586,486	64,210,700	1,608,422	22,517,900	86,728,600
	計	10,349,728	144,895,800	40,424,259	565,939,400	710,835,200
令和7年度	貸付資産	6,068,227	84,955,000	39,731,826	556,245,300	641,200,300
	水道施設等の用に供する固定資産	4,509,068	63,126,900	1,597,348	22,362,800	85,489,700
	計	10,577,295	148,081,900	41,329,174	578,608,100	726,690,000

◇「固定資産概要調書」により作成

第5 固定資産税・都市計画税

第5 固定資産税・
都市計画税

都市計画税

1 都市計画税納税義務者の推移（令和2年度～令和7年度）

区分	令和2年度		令和3年度			令和4年度	
	納税義務者数	構成比	納税義務者数	構成比	前年比	納税義務者数	構成比
	人	%	人	%	%	人	%
土地	261,530	100.0	265,960	100.0	1.7	269,716	100.0
法定免税点未満	9,158	3.5	9,519	3.6	3.9	9,737	3.6
法定免税点以上	252,372	96.5	256,441	96.4	1.6	259,979	96.4
個人	251,833	100.0	256,164	100.0	1.7	259,750	100.0
法定免税点未満	8,422	3.3	8,775	3.4	4.2	8,989	3.5
法定免税点以上	243,411	96.7	247,389	96.6	1.6	250,761	96.5
法人	9,697	100.0	9,796	100.0	1.0	9,966	100.0
法定免税点未満	736	7.6	744	7.6	1.1	748	7.5
法定免税点以上	8,961	92.4	9,052	92.4	1.0	9,218	92.5
家屋	341,504	100.0	347,079	100.0	1.6	352,127	100.0
法定免税点未満	2,767	0.8	3,383	1.0	22.3	2,619	0.7
法定免税点以上	338,737	99.2	343,696	99.0	1.5	349,508	99.3
個人	330,782	100.0	336,281	100.0	1.7	341,003	100.0
法定免税点未満	2,634	0.8	2,586	0.8	▲ 1.8	2,489	0.7
法定免税点以上	328,148	99.2	333,695	99.2	1.7	338,514	99.3
法人	10,722	100.0	10,798	100.0	0.7	11,124	100.0
法定免税点未満	133	1.2	797	7.4	499.2	130	1.2
法定免税点以上	10,589	98.8	10,001	92.6	▲ 5.6	10,994	98.8
実数	416,981	100.0	422,354	100.0	1.3	427,105	100.0
法定免税点未満	11,090	2.7	11,582	2.7	4.4	11,579	2.7
法定免税点以上	405,891	97.3	410,772	97.3	1.2	415,526	97.3
個人	402,950	100.0	408,246	100.0	1.3	412,706	100.0
法定免税点未満	10,253	2.5	10,577	2.6	3.2	10,737	2.6
法定免税点以上	392,697	97.5	397,669	97.4	1.3	401,969	97.4
法人	14,031	100.0	14,108	100.0	0.5	14,399	100.0
法定免税点未満	837	6.0	1,005	7.1	20.1	842	5.8
法定免税点以上	13,194	94.0	13,103	92.9	▲ 0.7	13,557	94.2

◇「固定資産概要調査」により作成

前年比	令和5年度			令和6年度			令和7年度		
	納税義務者数	構成比	前年比	納税義務者数	構成比	前年比	納税義務者数	構成比	前年比
%	人	%	%	人	%	%	人	%	%
1.4	272,644	100.0	1.1	275,441	100.0	1.0	278,145	100.0	1.0
2.3	10,002	3.7	2.7	10,182	3.7	1.8	10,450	3.8	2.6
1.4	262,642	96.3	1.0	265,259	96.3	1.0	267,695	96.2	0.9
1.4	262,381	100.0	1.0	264,836	100.0	0.9	267,209	100.0	0.9
2.4	9,242	3.5	2.8	9,427	3.6	2.0	9,677	3.6	2.7
1.4	253,139	96.5	0.9	255,409	96.4	0.9	257,532	96.4	0.8
1.7	10,263	100.0	3.0	10,605	100.0	3.3	10,936	100.0	3.1
0.5	760	7.4	1.6	755	7.1	▲ 0.7	773	7.1	2.4
1.8	9,503	92.6	3.1	9,850	92.9	3.7	10,163	92.9	3.2
1.5	356,403	100.0	1.2	359,906	100.0	1.0	363,673	100.0	1.0
▲ 22.6	2,545	0.7	▲ 2.8	2,452	0.7	▲ 3.7	2,381	0.7	▲ 2.9
1.7	353,858	99.3	1.2	357,454	99.3	1.0	361,292	99.3	1.1
1.4	344,903	100.0	1.1	348,019	100.0	0.9	351,385	100.0	1.0
▲ 3.8	2,412	0.7	▲ 3.1	2,325	0.7	▲ 3.6	2,254	0.6	▲ 3.1
1.4	342,491	99.3	1.2	345,694	99.3	0.9	349,131	99.4	1.0
3.0	11,500	100.0	3.4	11,887	100.0	3.4	12,288	100.0	3.4
▲ 83.7	133	1.2	2.3	127	1.1	▲ 4.5	127	1.0	0.0
9.9	11,367	98.8	3.4	11,760	98.9	3.5	12,161	99.0	3.4
1.1	430,816	100.0	0.9	433,814	100.0	0.7	437,205	100.0	0.8
▲ 0.0	11,802	2.7	1.9	11,929	2.7	1.1	12,159	2.8	1.9
1.2	419,014	97.3	0.8	421,885	97.3	0.7	425,046	97.2	0.7
1.1	416,001	100.0	0.8	418,556	100.0	0.6	421,447	100.0	▲ 100.0
1.5	10,947	2.6	2.0	11,085	2.6	1.3	11,305	#DIV/0!	2.0
1.1	405,054	97.4	0.8	407,471	97.4	0.6	410,142	#DIV/0!	0.7
2.1	14,815	100.0	2.9	15,258	100.0	3.0	15,758	100.0	3.3
▲ 16.2	855	5.8	1.5	844	5.5	▲ 1.3	854	5.4	1.2
3.5	13,960	94.2	3.0	14,414	94.5	3.3	14,904	94.6	3.4

2 都市計画税地積・床面積等の推移（令和2年度～令和7年度）

【土 地】

年度		地積	筆数	決定価格	課税標準額
		千㎡	筆	千円	千円
令和2年度	宅地等	宅地	374,123	6,980,234,401	2,994,836,612
		その他	60,217	934,916,785	591,855,998
		小計	434,340	7,915,151,186	3,586,692,610
		農地	13,977	170,621,555	111,922,126
		計	448,317	8,085,772,741	3,698,614,736
令和3年度	宅地等	宅地	378,311	7,586,353,206	2,994,868,432
		その他	59,799	1,004,720,770	580,199,209
		小計	438,110	8,591,073,976	3,575,067,641
		農地	13,511	163,855,382	103,587,034
		計	451,621	8,754,929,358	3,678,654,675
令和4年度	宅地等	宅地	382,470	7,618,193,376	3,110,503,917
		その他	59,118	983,737,551	582,715,557
		小計	441,588	8,601,930,927	3,693,219,474
		農地	13,013	153,511,181	99,588,975
		計	454,601	8,755,442,108	3,792,808,449
令和5年度	宅地等	宅地	386,426	7,658,934,472	3,209,299,551
		その他	58,742	966,018,189	588,768,030
		小計	445,168	8,624,952,661	3,798,067,581
		農地	12,587	156,261,713	95,804,211
		計	457,755	8,781,214,374	3,893,871,792
令和6年度	宅地等	宅地	390,393	8,088,734,457	3,357,333,480
		その他	58,942	1,020,853,365	616,954,181
		小計	449,335	9,109,587,822	3,974,287,661
		農地	11,902	144,743,212	91,354,997
		計	461,237	9,254,331,034	4,065,642,658
令和7年度	宅地等	宅地	393,763	8,119,069,150	3,416,760,764
		その他	58,581	1,009,234,183	613,099,847
		小計	452,344	9,128,303,333	4,029,860,611
		農地	11,488	135,794,212	87,469,734
		計	463,832	9,264,097,545	4,117,330,345

【家 屋】

年度		床面積	棟数	決定価格	課税標準額
		㎡	棟数	千円	千円
2年度	木造	23,670,994	217,435	750,317,374	750,293,257
	非木造	32,191,243	70,725	1,889,337,791	1,888,098,167
	計	55,862,237	288,160	2,639,655,165	2,638,391,424
3年度	木造	24,000,452	220,184	734,124,660	733,466,352
	非木造	32,048,455	70,361	1,876,066,841	1,861,653,449
	計	56,048,907	290,545	2,610,191,501	2,595,119,801
4年度	木造	24,375,223	223,108	776,103,555	776,073,116
	非木造	33,017,066	71,428	1,975,114,261	1,973,858,657
	計	57,392,289	294,536	2,751,217,816	2,749,931,773
5年度	木造	24,683,862	225,534	815,723,349	815,692,910
	非木造	33,227,728	71,739	2,007,196,435	2,006,057,899
	計	57,911,590	297,273	2,822,919,784	2,821,750,809
6年度	木造	25,004,193	228,220	838,049,947	838,030,056
	非木造	33,452,970	71,922	2,015,390,321	2,014,282,417
	計	58,457,163	300,142	2,853,440,268	2,852,312,473
7年度	木造	25,286,003	230,368	881,117,423	881,110,845
	非木造	33,760,596	72,194	2,072,189,767	2,070,826,861
	計	59,046,599	302,562	2,953,307,190	2,951,937,706

◇「固定資産概要調書」により作成

第6 諸 税

第6 諸 税

1 軽自動車税調定額等の推移（令和2年度～令和7年度）

種別		令和2年度		令和3年度			令和4年度		
		課税台数	調定額	課税台数	調定額	前年比	課税台数	調定額	
		台	円	台	円	%	台	円	
原動機付自転車	第1種原動機付自転車※1	35,005	70,010,000	33,685	67,370,000	▲ 3.8	32,865	65,730,000	
	第2種原動機付自転車（乙）※2	2,228	4,456,000	2,204	4,408,000	▲ 1.1	2,252	4,504,000	
	第2種原動機付自転車（甲）※3	13,417	32,200,800	14,092	33,820,800	5.0	14,868	35,683,200	
	ミニカー	557	2,060,900	653	2,416,100	17.2	710	2,627,000	
	小計	51,207	108,727,700	50,634	108,014,900	▲ 0.7	50,695	108,544,200	
小型特殊自動車	農耕用	1,426	3,422,400	1,458	3,499,200	2.2	1,577	3,784,800	
	特殊作業用	1,427	8,419,300	1,413	8,336,700	▲ 1.0	1,445	8,525,500	
	小計	2,853	11,841,700	2,871	11,835,900	0.0	3,022	12,310,300	
軽自動車	二輪車	11,995	43,182,000	12,172	43,819,200	1.5	12,564	45,230,400	
	三輪車	5	21,500	4	16,900	▲ 21.4	3	12,300	
	四輪乗用	営業用	11	64,600	13	83,400	29.1	13	83,800
		自家用	111,735	1,052,314,500	114,421	1,110,819,900	5.6	116,922	1,178,939,100
	四輪貨物	営業用	2,748	9,736,600	3,132	11,174,900	14.8	3,326	12,202,800
		自家用	29,058	141,401,400	28,974	143,225,700	1.3	29,044	145,693,200
	小計	155,552	1,246,720,600	158,716	1,309,140,000	5.0	161,872	1,382,161,600	
二輪の小型自動車		12,872	77,232,000	13,438	80,628,000	4.4	13,823	82,938,000	
合計		222,484	1,444,522,000	225,659	1,509,618,800	4.5	229,412	1,585,954,100	
環境性能割		—	61,925,200	—	68,441,800	10.5	—	116,330,100	

（注）令和2年度から令和6年度については、各年度3月31日現在の数値により、令和7年度については、当初課

※1 総排気量50cc以下、定格出力0.6KW以下、又は総排気量50cc超125cc以下かつ最高出力4.0KW以下のもの

※2 総排気量50cc超90cc以下、又は定格出力0.6KW超0.8KW以下のもの

※3 総排気量90cc超125cc以下、又は定格出力0.8KW超1.0KW以下のもの

	令和5年度			令和6年度			令和7年度		
前年比	課税台数	調定額	前年比	課税台数	調定額	前年比	課税台数	調定額	前年比
%	台	円	%	台	円	%	台	円	%
▲ 2.4	31,815	63,630,000	▲ 3.2	30,938	61,876,000	▲ 2.8	30,585	61,170,000	▲ 1.1
2.2	2,242	4,484,000	▲ 0.4	2,256	4,512,000	0.6	2,206	4,412,000	▲ 2.2
5.5	15,488	37,171,200	4.2	16,038	38,491,200	3.6	16,214	38,913,600	1.1
8.7	699	2,586,300	▲ 1.5	700	2,590,000	0.1	705	2,608,500	0.7
0.5	50,244	107,871,500	▲ 0.6	49,932	107,469,200	▲ 0.4	49,710	107,104,100	▲ 0.3
8.2	1,538	3,691,200	▲ 2.5	1,581	3,794,400	2.8	1,539	3,693,600	▲ 2.7
2.3	1,486	8,767,400	2.8	1,448	8,543,200	▲ 2.6	1,450	8,555,000	0.1
4.0	3,024	12,458,600	1.2	3,029	12,337,600	▲ 1.0	2,989	12,248,600	▲ 0.7
3.2	12,787	46,033,200	1.8	12,990	46,764,000	1.6	13,190	47,484,000	1.5
▲ 27.2	4	16,900	37.4	4	16,900	0.0	5	21,500	27.2
0.5	43	309,600	269.5	116	846,100	173.3	170	1,251,000	47.9
6.1	119,585	1,228,650,000	4.2	121,882	1,272,860,100	3.6	126,310	1,342,516,500	5.5
9.2	3,602	13,404,400	9.8	3,708	14,009,600	4.5	3,730	14,214,600	1.5
1.7	29,247	148,298,000	1.8	29,446	150,593,800	1.5	29,994	154,569,100	2.6
5.6	165,268	1,436,712,100	3.9	168,146	1,485,090,500	3.4	173,399	1,560,056,700	5.0
22.8	14,343	86,058,000	3.8	14,932	89,592,000	4.1	15,452	92,712,000	3.5
5.1	232,879	1,643,100,200	3.6	236,039	1,694,489,300	3.1	241,550	1,772,121,400	4.6
70.0	—	119,064,400	2.4	—	157,913,700	32.6	—	—	—

税時における数値により作成。環境性能割については、決算額より作成。

2 市たばこ税調定額等の推移（令和2年度～令和6年度）

年度	旧3級品以外		旧3級品		合計	
	売渡本数	調定額	売渡本数	調定額	売渡本数	調定額
	本	円	本	円	本	円
令和2年度	1,230,502,248	7,231,365,880	0	0	1,230,502,248	7,231,365,880
令和3年度	1,228,832,148	7,752,835,153	0	0	1,228,832,148	7,752,835,153
令和4年度	1,263,488,892	8,278,552,873	0	0	1,263,488,892	8,278,552,873
令和5年度	1,289,582,643	8,449,345,420	0	0	1,289,582,643	8,449,345,420
令和6年度	1,269,760,321	8,319,469,564	0	0	1,269,760,321	8,319,469,564

(注) 各年度3月31日現在の数値により作成し、調定額には手持品課税分を含んでいる。

(手持品課税額 令和2年度：29,543,453円 令和3年度：29,639,959円 令和4年度：173,707円 令和5年度：0円
令和6年度：0円)

3 入湯税調定額等の推移（令和2年度～令和6年度）

区分	令和2年度	令和3年度	令和4年度	令和5年度	令和6年度
入湯客数(人)	20,321	22,155	28,095	25,700	28,443
調定額(円)	3,048,150	3,323,250	4,214,250	3,855,000	4,266,450

(注) 各年度3月31日現在の数値により作成

4 事業所税調定額等の推移（令和2年度～令和6年度）

区分		令和2年度	令和3年度	令和4年度	令和5年度	令和6年度
資産割	納税義務者数(社、人)	1,416	1,423	1,433	1,458	1,420
	課税標準(m ²)	6,032,890	5,981,505	6,132,572	6,258,538	6,227,537
	調定額(千円)	3,619,734	3,588,903	3,679,543	3,755,123	3,736,522
従業者割	納税義務者数(社、人)	483	486	479	503	480
	課税標準(千円)	477,210,400	473,264,000	478,886,400	483,270,400	475,195,600
	調定額(千円)	1,193,026	1,183,160	1,197,216	1,208,176	1,187,989
合計	納税義務者数(社、人)	1,490	1,502	1,502	1,535	1,497
	調定額(千円)	4,812,760	4,772,063	4,876,759	4,963,299	4,924,511

(注) 各年度3月31日現在の数値により作成

第7 徵 収

第7 徵 収

1 令和6年度市税決算額及び収納率

税目		調定額	収入済額	収納率
		円	円	%
市 税 合 計		295,362,567,589	291,478,524,488	98.7%
	現年課税分	291,513,299,703	290,075,522,049	99.5%
	滞納繰越分	3,849,267,886	1,403,002,439	36.4%
市 民 税		163,604,053,121	160,529,359,284	98.1%
個人市民税	現年課税分	139,939,680,389	138,929,726,494	99.3%
	滞納繰越分	3,007,383,095	1,015,778,877	33.8%
	小 計	142,947,063,484	139,945,505,371	97.9%
法人市民税	現年課税分	20,589,756,800	20,542,753,895	99.8%
	滞納繰越分	67,232,837	41,100,018	61.1%
	小 計	20,656,989,637	20,583,853,913	99.6%
固定資産税		95,852,617,209	95,249,467,798	99.4%
	現年課税分	94,564,801,600	94,272,019,146	99.7%
	滞納繰越分	576,980,909	266,613,952	46.2%
	小 計	95,141,782,509	94,538,633,098	99.4%
交 付 金		710,834,700	710,834,700	100.0%
軽自動車税		1,908,703,354	1,848,472,233	96.8%
	現年課税分	1,852,403,000	1,834,802,486	99.0%
	滞納繰越分	56,300,354	13,669,747	24.3%
市たばこ税		8,319,469,564	8,319,469,564	100.0%
	現年課税分	8,319,469,564	8,319,469,564	100.0%
	滞納繰越分	0	0	0.0%
特別土地保有税		0	0	0.0%
	現年課税分	0	0	0.0%
	滞納繰越分	0	0	0.0%
入湯税		4,266,450	4,266,450	100.0%
	現年課税分	4,266,450	4,266,450	100.0%
事業所税		4,930,165,400	4,926,301,300	99.9%
	現年課税分	4,924,511,200	4,922,845,500	100.0%
	滞納繰越分	5,654,200	3,455,800	61.1%
都市計画税		20,743,292,491	20,601,187,859	99.3%
	現年課税分	20,607,576,000	20,538,803,814	99.7%
	滞納繰越分	135,716,491	62,384,045	46.0%

2 差押・参加差押処分の推移（令和2年度～令和6年度）

区分	令和2年度		令和3年度		令和4年度		令和5年度		令和6年度	
	件数	税額	件数	税額	件数	税額	件数	税額	件数	税額
債権	1,455	416,254,131	2,266	631,297,540	1,931	620,910,399	3,684	937,805,629	6,056	1,223,098,585
動産	1	2,149,105	4	7,807,509	3	3,681,232	3	6,950,291	8	9,190,857
差押	1	2,149,105	4	7,807,509	3	3,681,232	3	6,950,291	8	9,190,857
参加差押	0	0	0	0	0	0	0	0	0	0
自動車	4	5,573,200	9	18,783,809	15	16,862,776	14	24,087,732	9	5,327,310
差押	4	5,573,200	9	18,783,809	12	15,585,376	14	24,087,732	9	5,327,310
参加差押	0	0	0	0	3	1,277,400	0	0	0	0
不動産	203	107,610,892	237	142,522,074	488	192,771,888	734	245,755,027	531	180,462,646
差押	162	74,757,519	151	98,738,125	381	154,303,718	661	206,599,427	451	145,198,592
参加差押	41	32,853,373	86	43,783,949	107	38,468,170	73	39,155,600	80	35,264,054
その他	8	12,161,201	11	8,028,932	2	1,682,800	0	0	0	0
合計	1,671	543,748,529	2,527	808,439,864	2,439	835,909,095	4,435	1,214,598,679	6,604	1,418,079,398

※ 個人県民税を含む。

※ 令和元年度までは、動産・自動車はその他に集計。

3 交付要求の推移（令和2年度～令和6年度）

区分	令和2年度		令和3年度		令和4年度		令和5年度		令和6年度	
	件数	金額	件数	金額	件数	金額	件数	金額	件数	金額
交付要求	333	80,343,488	330	80,722,351	402	64,090,520	381	95,800,848	330	101,413,454

※ 個人県民税を含む。

4 不納欠損額の推移（令和2年度～令和6年度）

税目	令和2年度		令和3年度		令和4年度		令和5年度		令和6年度	
	件数	税額	件数	税額	件数	税額	件数	税額	件数	税額
市民税	4,014	219,504,629	4,234	259,528,913	5,554	364,149,616	8,333	546,648,167	6,228	472,249,508
個人	3,882	212,901,907	4,161	253,092,890	5,423	350,061,441	7,914	509,634,886	6,042	464,399,831
法人	132	6,602,722	73	6,436,023	131	14,088,175	419	37,013,281	186	7,849,677
固定資産税	1,039	36,603,626	1,306	48,125,616	2,293	81,602,146	1,844	96,975,434	1,053	40,231,295
軽自動車税	1,467	5,672,710	1,648	8,358,961	1,814	8,971,029	2,490	12,723,122	1,520	8,066,630
特別土地保有税	0	0	0	0	0	0	0	0	0	0
事業所税	0	0	0	0	0	0	1	7,300	0	0
都市計画税	1,007	8,558,785	1,284	11,119,266	2,269	19,624,263	1,762	22,528,066	1,021	9,388,074
合計	7,527	270,339,750	8,472	327,132,756	11,930	474,347,054	14,430	678,882,089	9,822	529,935,507

5 公売実施（市税・国保税合算）の推移（令和2年度～令和6年度）

令和2年度	区分	公売実施回数	公売公告をしたもの 財産の数量	公売を中止した もの	入札なし		
		回	件	件	件		
	不動産	1	3	1	2		
	動産	3	4	0	1		
	合計	4	7	1	3		
区分	換価処分により収入になったもの						換価代金の 合計金額
	財産の数量	滞納処分費	市税・国保税本税	延滞金	第三者へ	残余金	円
	件	円	円	円	円	円	円
不動産	0	0	0	0	0	0	0
動産	3	84,300	1,330,700	0	0	0	1,415,000
合計	3	84,300	1,330,700	0	0	0	1,415,000
令和3年度	区分	公売実施回数	公売公告をしたもの 財産の数量	公売を中止した もの	入札なし		
		回	件	件	件		
	不動産	2	30	10	10		
	動産	4	8	0	0		
	合計	6	38	10	10		
区分	換価処分により収入になったもの						換価代金の 合計金額
	財産の数量	滞納処分費	市税・国保税本税	延滞金	第三者へ	残余金	円
	件	円	円	円	円	円	円
不動産	10	2,675,040	20,941,484	13,820,251	9,760,918	81,184,115	128,381,808
動産	8	237,900	2,253,601	254,800	0	0	2,746,301
合計	18	2,912,940	23,195,085	14,075,051	9,760,918	81,184,115	131,128,109
令和4年度	区分	公売実施回数	公売公告をしたもの 財産の数量	公売を中止した もの	入札なし		
		回	件	件	件		
	不動産	2	18	6	8		
	動産	4	12	1	3		
	合計	6	30	7	11		
区分	換価処分により収入になったもの						換価代金の 合計金額
	財産の数量	滞納処分費	市税・国保税本税	延滞金	第三者へ	残余金	円
	件	円	円	円	円	円	円
不動産	4	1,208,900	5,987,500	5,282,300	19,962,311	20,507,589	52,948,600
動産	8	361,600	1,235,400	104,700	0	0	1,701,700
合計	12	1,570,500	7,222,900	5,387,000	19,962,311	20,507,589	54,650,300
令和5年度	区分	公売実施回数	公売公告をしたもの 財産の数量	公売を中止した もの	入札なし		
		回	件	件	件		
	不動産	3	25	6	12		
	動産	3	3	0	0		
	合計	6	28	6	12		
区分	換価処分により収入になったもの						換価代金の 合計金額
	財産の数量	滞納処分費	市税・国保税本税	延滞金	第三者へ	残余金	円
	件	円	円	円	円	円	円
不動産	7	2,204,400	12,036,096	6,962,714	31,414,949	71,974,470	124,592,629
動産	3	543,800	5,033,600	0	0	0	5,577,400
合計	10	2,748,200	17,069,696	6,962,714	31,414,949	71,974,470	130,170,029
令和6年度	区分	公売実施回数	公売公告をしたもの 財産の数量	公売を中止した もの	入札なし		
		回	件	件	件		
	不動産	3	16	1	7		
	動産	1	7	0	3		
	合計	4	23	1	10		
区分	換価処分により収入になったもの						換価代金の 合計金額
	財産の数量	滞納処分費	市税・国保税本税	延滞金	第三者へ	残余金	円
	件	円	円	円	円	円	円
不動産	8	2,334,200	18,725,769	3,494,500	1,870,088	136,137,143	162,561,700
動産	4	63,600	661,900	0	0	0	725,500
合計	12	2,397,800	19,387,669	3,494,500	1,870,088	136,137,143	163,287,200

(注) この表の換価処分とは、国税徴収法第89条（換価する財産の範囲）に規定する財産の範囲のものに対する処分をいう。

6 納税貯蓄組合の推移（令和2年度～令和6年度）

(決算額)

年度	組合数	組合員数	納税貯蓄組合に係る取扱税額(A)	納税貯蓄組合に係る収納額(B)	収納率(B)/(A)
	組合	人	円	円	%
令和2年度	38	1,197	672,157,000	670,456,400	99.7
令和3年度	39	1,251	704,369,600	701,401,900	99.6
令和4年度	38	758	607,418,600	605,738,900	99.7
令和5年度	38	677	592,574,200	590,578,800	99.7
令和6年度	38	675	616,759,900	615,549,000	99.8

7 コンビニエンスストアの市税納付の推移（令和2年度～令和6年度）

税目	年度	総収納件数 (口座振替除く)	コンビニ 収納件数	利用率	コンビニ収納額
		件	件	%	円
個人市民税 (普通徴収)	令和2年度	336,406	175,297	52.1	3,933,956,830
	令和3年度	336,306	172,968	51.4	4,907,430,415
	令和4年度	355,831	170,940	48.0	5,129,040,362
	令和5年度	367,090	168,711	46.0	4,965,230,556
	令和6年度	355,114	160,263	45.1	3,684,470,942
固定資産税 ・都市計画税	令和2年度	857,602	350,439	40.9	8,622,137,400
	令和3年度	878,498	361,461	41.1	8,752,705,150
	令和4年度	904,513	358,378	39.6	8,867,970,812
	令和5年度	933,030	353,904	37.9	8,831,251,199
	令和6年度	952,611	353,934	37.2	8,883,633,300
軽自動車税	令和2年度	186,272	108,958	57.0	709,388,100
	令和3年度	191,209	109,072	57.0	733,553,900
	令和4年度	197,194	107,550	54.5	752,937,500
	令和5年度	200,228	108,496	54.2	777,407,200
	令和6年度	203,668	107,954	53.0	788,360,000
合計	令和2年度	1,380,280	634,694	46.0	13,265,482,330
	令和3年度	1,406,013	643,501	45.8	14,393,689,465
	令和4年度	1,457,538	636,868	43.7	14,749,948,674
	令和5年度	1,500,348	631,111	42.1	14,573,888,955
	令和6年度	1,511,393	622,151	41.2	13,356,464,242

8 口座振替利用状況の推移（令和2年度～令和6年度）

年度		加入者	取扱件数	振替件数	取扱税額	振替税額	加入率	取扱率	振替率
		人	件	件	円	円	%	%	%
令和2年度	市民税 (普通徴収)	45,157	148,850	145,171	10,735,111,237	10,488,468,410	22.4	38.0	97.7
	固定資産税 都市計画税	206,766	811,623	799,835	46,242,266,059	45,600,333,190	44.5	43.4	98.6
	軽自動車税	7,562	7,562	7,403	47,437,800	46,407,000	3.4	3.3	97.8
	計	259,485	968,035	952,409	57,024,815,096	56,135,208,600	29.2	41.9	98.4
令和3年度	市民税 (普通徴収)	44,014	144,622	141,029	10,613,468,877	10,345,287,099	22.2	38.4	97.5
	固定資産税 都市計画税	207,202	812,671	801,301	46,815,377,030	46,207,745,730	44.2	44.6	98.7
	軽自動車税	7,462	7,462	7,347	48,082,900	47,292,800	3.3	3.2	98.4
	計	258,678	964,755	949,677	57,476,928,807	56,600,325,629	29.0	42.9	98.5
令和4年度	市民税 (普通徴収)	43,549	144,070	140,496	11,040,544,402	10,781,609,799	21.3	37.3	97.7
	固定資産税 都市計画税	207,139	812,602	800,495	48,923,450,162	48,324,806,462	43.6	44.8	98.8
	軽自動車税	7,292	7,292	7,166	48,495,700	47,549,400	3.2	3.1	98.0
	計	257,980	963,964	948,157	60,012,490,264	59,153,965,661	28.4	42.7	98.6
令和5年度	市民税 (普通徴収)	43,589	143,869	140,140	11,311,309,248	11,068,674,588	20.8	36.4	97.9
	固定資産税 都市計画税	205,633	806,838	794,663	50,001,760,495	49,385,448,495	43.1	44.6	98.8
	軽自動車税	7,599	7,605	7,470	51,775,500	50,778,100	3.3	3.2	98.1
	計	256,821	958,312	942,273	61,364,845,243	60,504,901,183	27.9	42.4	98.6
令和6年度	市民税 (普通徴収)	41,314	131,936	128,759	11,393,577,219	11,138,318,162	19.4	37.4	97.8
	固定資産税 都市計画税	204,315	801,171	789,863	51,151,094,100	50,499,678,000	42.5	44.4	98.7
	軽自動車税	7,701	7,701	7,583	53,666,500	52,851,400	3.3	3.2	98.5
	計	253,330	940,808	926,205	62,598,337,819	61,690,847,562	27.3	42.5	98.6

9 スマートフォン決済アプリによる納付（令和3年度～令和6年度）

税目	年度	総収納件数 (口座振替除く)	スマートフォン 収納件数	利用率	スマートフォン収納額
		件	件	%	円
個人市民税 (普通徴収)	令和3年度	336,306	4,096	1.2	149,822,776
	令和4年度	355,831	33,453	9.4	1,166,252,531
	令和5年度	367,090	36,947	10.1	1,323,853,391
	令和6年度	355,114	52,392	14.8	1,689,663,757
固定資産税 ・都市計画税	令和3年度	878,498	5,288	0.6	148,020,800
	令和4年度	904,513	63,083	7.0	1,770,945,200
	令和5年度	933,030	78,287	8.4	2,256,172,550
	令和6年度	952,611	115,475	12.1	3,458,889,943
軽自動車税	令和3年度	191,209	43	0.0	218,900
	令和4年度	197,194	13,040	6.6	83,312,800
	令和5年度	200,228	15,256	7.6	100,998,500
	令和6年度	203,668	22,101	10.9	152,470,600
合計	令和3年度	1,406,013	9,427	0.7	298,062,476
	令和4年度	1,457,538	109,576	7.5	3,020,510,531
	令和5年度	1,500,348	130,490	8.7	3,681,024,441
	令和6年度	1,511,393	189,968	12.6	5,301,024,300

※ eL-QR利用分とバーコード利用分の合算値

10 還付金の推移（令和2年度～令和6年度）

		歳入還付（含滞納繰越分）				歳出還付	
		件数	本税	件数	延滞金	件数	本税
		件	円	件	円	件	円
令和2年度	市県民税（普通徴収）	3,271	128,103,442	652	1,550,373	2,275	90,751,061
	市県民税（特別徴収）	18,956	213,392,218	415	4,359,847	7,027	179,521,932
	法人市民税	2,346	267,301,077	53	304,200	2,226	491,683,064
	固定資産税（含都計）	1,620	63,839,179	274	382,367	1,310	72,321,673
	軽自動車税	293	1,832,300	6	20,300	156	769,338
	市たばこ税	12	70,471	0	0	0	0
	特別土地保有税	0	0	0	0	0	0
	入湯税	0	0	0	0	0	0
	事業所税	37	7,002,210	7	3,500	19	10,262,200
		計	26,535	681,540,897	1,407	6,620,587	13,013
令和3年度	市県民税（普通徴収）	3,199	106,730,149	596	1,396,117	2,120	102,754,850
	市県民税（特別徴収）	18,049	211,822,966	13	14,600	6,035	187,741,643
	法人市民税	1,824	148,775,300	266	19,552,000	2,514	437,706,200
	固定資産税（含都計）	1,499	63,635,275	283	671,800	1,484	106,411,700
	軽自動車税	261	1,588,232	22	28,600	193	846,368
	市たばこ税	4	31,809	0	0	2	30,925
	特別土地保有税	0	0	0	0	0	0
	入湯税	0	0	0	0	0	0
	事業所税	41	7,681,917	1	200	6	4,156,050
		計	24,877	540,265,648	1,181	21,663,317	12,354
令和4年度	市県民税（普通徴収）	3,082	122,885,649	677	1,958,300	2,188	85,979,312
	市県民税（特別徴収）	18,252	201,900,837	23	26,100	6,182	187,741,643
	法人市民税	2,246	242,883,740	70	92,000	2,283	359,124,366
	固定資産税（含都計）	1,501	56,640,346	460	2,020,530	1,886	82,301,800
	軽自動車税	335	2,270,100	6	34,600	195	997,500
	市たばこ税	5	27,846	0	0	0	0
	特別土地保有税	0	0	0	0	0	0
	入湯税	0	0	0	0	0	0
	事業所税	41	15,650,371	4	5,900	18	16,035,500
		計	25,462	642,258,889	1,240	4,137,430	12,752
令和5年度	市県民税（普通徴収）	2,969	119,202,552	724	669,289	3,304	122,513,835
	市県民税（特別徴収）	20,123	263,686,717	31	32,800	8,037	197,523,172
	法人市民税	2,550	288,996,130	82	73,200	2,745	593,332,100
	固定資産税（含都計）	13,832	73,436,746	323	328,172	1,672	101,617,059
	軽自動車税	284	1,794,400	9	9,600	187	973,649
	市たばこ税	0	0	0	0	0	0
	特別土地保有税	0	0	0	0	0	0
	入湯税	0	0	0	0	0	0
	事業所税	54	13,303,328	3	1,000	9	28,706,800
		計	39,812	760,419,873	1,172	1,114,061	15,954
令和6年度	市県民税（普通徴収）	3,024	142,260,926	545	491,323	2,156	93,669,204
	市県民税（特別徴収）	31,516	329,719,202	73	107,020	5,962	196,880,279
	法人市民税	2,733	308,135,962	68	61,200	2,778	420,603,200
	固定資産税（含都計）	1,694	68,541,114	327	226,400	1,645	80,636,210
	軽自動車税	319	2,021,913	10	6,300	270	1,283,700
	市たばこ税	0	0	0	0	0	0
	特別土地保有税	0	0	0	0	0	0
	入湯税	0	0	0	0	0	0
	事業所税	47	29,176,733	2	300	12	2,835,000
		計	39,333	879,855,850	1,025	892,543	12,823

		合計				加算金	
件数	延滞金	件数	本税	件数	延滞金	件数	金額
件	円	件	円	件	円	件	円
483	526,124	5,546	218,854,503	1,135	2,076,497	95	260,000
179	136,915	25,983	392,914,150	594	4,496,762	201	379,700
30	78,400	4,572	758,984,141	83	382,600	811	5,954,100
197	213,060	2,930	136,160,852	471	595,427	268	1,572,500
3	2,200	449	2,601,638	9	22,500	0	0
0	0	12	70,471	0	0	0	0
0	0	0	0	0	0	0	0
0	0	0	0	0	0	0	0
0	0	56	17,264,410	7	3,500	11	46,400
892	956,699	39,548	1,526,850,165	2,299	7,577,286	1,386	8,212,700
461	917,039	5,319	209,484,999	1,057	2,313,156	72	184,600
56	66,800	24,084	399,564,609	69	81,400	123	255,800
54	503,400	4,338	586,481,500	320	20,055,400	458	3,232,800
248	544,811	2,983	170,046,975	531	1,216,611	317	2,689,400
3	4,200	454	2,434,600	25	32,800	0	0
0	0	6	62,734	0	0	0	0
0	0	0	0	0	0	0	0
0	0	0	0	0	0	0	0
0	0	47	11,837,967	1	200	3	40,600
822	2,036,250	37,231	1,379,913,384	2,003	23,699,567	973	6,403,200
560	715,983	5,270	208,864,961	1,237	2,674,283	77	174,500
128	121,800	24,434	393,518,822	151	147,900	121	299,800
34	116,200	4,529	602,008,106	104	208,200	401	2,281,800
225	2,249,300	3,387	138,942,146	685	4,269,830	387	1,661,700
1	1,000	530	3,267,600	7	35,600	0	0
0	0	5	27,846	0	0	0	0
0	0	0	0	0	0	0	0
0	0	0	0	0	0	0	0
0	0	59	31,685,871	4	5,900	12	33,600
948	3,204,283	38,214	1,378,315,352	2,188	7,341,713	998	4,451,400
566	362,600	6,273	241,716,387	1,290	1,031,889	58	171,200
168	102,400	28,160	461,209,889	199	135,200	74	184,800
35	58,200	5,295	882,328,230	117	131,400	446	3,723,300
265	212,800	3,301	175,053,805	588	540,972	306	1,986,700
8	18,100	471	2,768,049	17	27,700	0	0
0	0	0	0	0	0	0	0
0	0	0	0	0	0	0	0
0	0	0	0	0	0	0	0
1	5,700	63	42,010,128	4	6,700	6	114,900
1,043	759,800	43,563	1,805,086,488	2,215	1,873,861	890	6,180,900
711	687,033	5,180	235,930,130	1,256	1,178,356	428	126,500
140	76,118	37,478	526,599,481	213	183,138	179	355,900
61	357,100	5,511	728,739,162	129	418,300	414	2,905,200
280	220,600	3,339	149,177,324	607	447,000	218	1,112,700
3	7,500	589	3,305,613	13	13,800	0	0
0	0	0	0	0	0	0	0
0	0	0	0	0	0	0	0
0	0	0	0	0	0	0	0
2	8,900	59	32,011,733	4	9,200	0	0
1,197	1,357,251	52,156	1,675,763,443	2,222	2,249,794	1,239	4,500,300

第 8 債権回収対策

市民負担の公平性の確保、歳入の安定確保に向けた取組として、「さいたま市債権回収対策基本計画」に基づき、全庁的な債権回収対策を推進している。

1 「さいたま市債権回収対策基本計画」の概要

(1) 策定の趣旨

さいたま市は、健全な財政運営を図るために、自主財源の確保・拡充などに積極的に取り組んできたが、市が有する債権の回収については依然として厳しい状況にあり、今まで以上に債権を適切に管理することが求められている。

このため、市民負担の公平性の確保といった点も含め、歳入の安定確保に向けて継続した取組が必要となっている。

そこで、さいたま市債権回収対策基本計画(以下「基本計画」)を策定し、全庁的な債権回収対策を推進するものである。

(2) 実施期間

基本計画の実施期間は、令和2年4月1日から令和8年3月31日までとする。

(3) 対象債権

基本計画の対象となる債権及び当該債権の所管課(以下「債権所管課」)は、次の表に掲げるものとする。

① 強制徴収公債権(地方税(国税)の滞納処分の例により強制的に回収できる債権、時効期間の経過により消滅)

No.	債権名	債権所管課
強-1	市税	財政局税務部収納対策課
強-2	国民健康保険税	福祉局生活福祉部国保年金課
強-3	後期高齢者医療保険料	
強-4	介護保険料	福祉局長寿応援部介護保険課
強-5	公立保育所使用料	子ども未来局子育て未来部保育課
強-6	私立保育所保護者負担金	子ども未来局子育て未来部保育施設支援課
強-7	児童福祉施設保護者負担金	子ども未来局子ども家庭総合センター児童相談所
強-8	下水道事業受益者負担金	建設局下水道部下水道総務課

② 非強制徴収公債権(強制的な回収には裁判所の関与を要する債権、時効期間の経過により消滅)

No.	債権名	債権所管課
非-1	墓地管理料	保健衛生局保健部思い出の里市営霊園事務所
非-2	納骨堂使用料	
非-3	生活保護費返還金	福祉局生活福祉部生活福祉課
非-4	心身障害者福祉手当返還金	福祉局障害福祉部障害福祉課
非-5	国民健康保険事業特別会計返納金	福祉局生活福祉部国保年金課
非-6	心身障害者医療給付費返還金	福祉局障害福祉部障害福祉課
非-7	老人ホーム入所・保護者負担金	福祉局長寿応援部高齢福祉課
非-8	児童手当等返還金	子ども未来局子ども育成部子育て支援課
非-9	児童扶養手当返還金	
非-10	放課後児童健全育成事業保護者負担金	子ども未来局子育て未来部放課後児童課
非-11	し尿処理手数料	環境局資源循環推進部廃棄物対策課
非-12	ひとり親家庭等医療費	子ども未来局子ども育成部子育て支援課

③ 私債権(強制的な回収には裁判所の関与を要する債権、時効の援用や債権放棄等により消滅)

No.	債権名	債権所管課
私-1	緊急生活資金貸付金	福祉局生活福祉部福祉総務課
私-2	岩槻市生活資金愛の泉貸付金	
私-3	心身障害者扶養共済収入	福祉局障害福祉部障害福祉課

No.	債 権 名	債 権 所 管 課
私-4	入院医療費	保健衛生局市立病院経営部医事課
私-5	外来医療費	
私-6	母子父子寡婦福祉資金貸付金	子ども未来局子ども育成部子育て支援課
私-7	水洗便所改造資金貸付金	建設局下水道部下水道総務課
私-8	入学準備金・奨学金貸付金	教育委員会事務局学校教育部学事課
私-9	保護者給食費負担金	子ども未来局子育て未来部保育課
私-10	公立保育所時間外保育使用料	
私-11	さいたま市小規模企業者等給付金返還金	経済局商工観光部産業展開推進課

(4) 目標

債権管理条例に基づき各対象債権において、債権を適切に管理し、また自立した債権所管課の徴収体制を確立し積極的に債権回収を進め、収納率の向上及び収入未済額の圧縮を図ることを目標とする。

(5) 推進体制

① さいたま市債権回収対策本部

さいたま市債権回収対策本部は、全庁的な債権管理の一層の適正化及び債権回収対策の推進に関して進行管理を行う。

② 債権所管課

債権所管課は、債権回収対策の取組の主体となる組織として、債権回収を行う。

③ 税務部、北・南部市税事務所

税務部、北・南部市税事務所は、債権回収対策を推進するための専門組織として、債権所管課が行う債権回収を支援する。

(6) 税務部、北・南部市税事務所の取組

① 高額困難事案の徴収対策

高額困難事案については、定期的に税務部、北・南部市税事務所による事案審査を実施し、徴収対策の進行管理を徹底する。また、債権所管課から次の表に掲げる債権のうち、高額困難事案を引き継ぎ、集中的に滞納整理を行う。

種別	No.	債 権 名	債 権 所 管 課	財政局 担当課
公債権	1	国民健康保険税	福祉局生活福祉部国保年金課	納税課 (北部・南部 市税事務所)
	2	公立保育所使用料	子ども未来局子育て未来部保育課	
	3	私立保育所保護者負担金	子ども未来局子育て未来部保育施設支援課	
私債権	4	入学準備金・奨学金貸付金	教育委員会事務局学校教育部学事課	収納対策課

② 債権の適切な管理の推進と徴収体制の強化の支援

債権所管課における債権の適切な管理の推進と徴収体制を強化するために、次の支援策を行う。

ア 適切な債権管理の支援

さいたま市債権管理条例に基づく、適切な債権管理の実施を支援する。

イ 助言・指導の実施

債権回収に関して、必要な助言・指導を実施する。

ウ マニュアルの整備促進

債権回収に関するマニュアル・事務処理基準の作成を支援する。

エ 研修の充実

債権回収に関する実務研修及び臨戸訪問等の実地研修を充実させる。

オ 実務相談の充実

弁護士、金融機関や税務署のOB、その他債権回収の専門家を積極的に活用した実務相談を実施する。

カ その他

その他債権回収対策の推進に当たり、効果的な徴収体制の強化策を実施する。

2 取組状況

(1) 引継債権の収納状況（現年・滞納繰越分合計）（令和2年度～令和6年度）

区分	債権名	令和2年度				令和3年度			
		引継件数	引継金額	収納金額	収納率	引継件数	引継金額	収納金額	収納率
		件	千円	千円	%	件	千円	千円	%
公債権	国民健康保険税※	30,396	29,603,492	23,805,737	80.4	28,413	29,335,921	24,151,109	82.3
	公立保育所使用料・私立保育所保護者負担金	8	4,646	580	12.5	4	2,326	688	29.6
私債権	入学準備金・奨学金貸付金	1	200	200	100.0	3	710	217	30.0
合計		30,405	29,608,338	23,806,517	80.4	28,420	29,338,957	24,152,014	82.3

区分	債権名	令和4年度				令和5年度			
		引継件数	引継金額	収納金額	収納率	引継件数	引継金額	収納金額	収納率
		件	千円	千円	%	件	千円	千円	%
公債権	国民健康保険税※	27,664	29,030,651	24,403,854	84.1	24,554	27,683,558	23,674,149	85.5
	公立保育所使用料・私立保育所保護者負担金	3	1,686	512	30.4	2	1,093	54	4.9
私債権	入学準備金・奨学金貸付金	4	1,262	827	65.5	2	685	408	59.5
合計		27,671	29,033,599	24,405,193	84.1	24,558	27,685,336	23,674,611	85.5

区分	債権名	令和6年度			
		引継件数	引継金額	収納金額	収納率
		件	千円	千円	%
公債権	国民健康保険税※	23,718	27,240,901	23,712,246	87.0
	公立保育所使用料・私立保育所保護者負担金	3	1,508	293	19.4
私債権	入学準備金・奨学金貸付金	2	478	358	74.9
合計		23,723	27,242,887	23,712,897	87.0

(注) ※国民健康保険税について、引継金額・収納金額は国民健康保険税全体の決算額を表示している。

(2) 引継債権の滞納処分状況（令和2年度～令和6年度）

(単位：件)

区分	債権名	令和2年度		令和3年度		令和4年度		令和5年度		令和6年度	
		滞納処分	処分停止	滞納処分	処分停止	滞納処分	処分停止	滞納処分	処分停止	滞納処分	処分停止
公債権	国民健康保険税	2,315	5,865	2,069	6,086	1,773	7,227	2,956	8,222	3,333	7,872
	公立保育所使用料・私立保育所保護者負担金	0	0	3	0	1	0	0	0	0	0
合計		2,315	5,865	2,072	6,086	1,774	7,227	2,956	8,222	3,333	7,872

(注) 滞納処分…差押（参加差押含む）・交付要求

(3) 引継債権の法的措置状況（令和2年度～令和6年度）

(単位：回)

区分	債権名	令和2年度			令和3年度			令和4年度		
		支払督促	訴えの提起	強制執行	支払督促	訴えの提起	強制執行	支払督促	訴えの提起	強制執行
私債権	入学準備金・奨学金貸付金	0	0	1	0	0	0	0	0	0

区分	債権名	令和5年度			令和6年度		
		支払督促	訴えの提起	強制執行	支払督促	訴えの提起	強制執行
私債権	入学準備金・奨学金貸付金	0	0	1	0	0	0

(4) 徴収体制強化の状況（令和2年度～令和6年度）

(単位：回)

支援策	令和2年度	令和3年度	令和4年度	令和5年度	令和6年度
	実施数	実施数	実施数	実施数	実施数
研修の実施	8	8	8	8	8
助言・指導の実施	129	81	83	70	164
実務相談会の実施	0	0	0	0	0

(5) さいたま市債権回収対策本部本部会・部会の運営状況（令和2年度～令和6年度）

会議名	令和2年度	令和3年度	令和4年度	令和5年度	令和6年度
	開催日	開催日	開催日	開催日	開催日
さいたま市債権回収対策本部本部会	令和2年 7月20日 令和2年12月24日	令和3年 7月19日 令和3年12月24日	令和4年 7月26日 令和4年12月23日	令和5年 7月20日 令和5年12月19日	令和6年 7月23日 令和6年12月20日
さいたま市債権回収対策本部本部会	令和2年8月11日 書面開催（令和2年1月22日～1月29日）	書面開催 令和3年8月3日 令和4年1月14日	令和4年8月10日書面開催 令和5年1月19日	令和5年8月8日 令和6年1月24日	令和6年8月 5日 令和7年1月21日

第9 地方譲与税・県税交付金等

1 地方譲与税・県税交付金等予算額・決算額の推移（令和2年度～令和6年度）

(1) 地方譲与税

① 地方揮発油譲与税

(単位：円、%)

年 度		令和2年度	令和3年度	令和4年度	令和5年度	令和6年度
決 算	額	1,133,436,000	1,173,657,000	1,117,123,000	1,125,595,000	1,106,905,000
期別内訳	6月	392,032,000	364,934,000	312,787,000	312,613,000	304,765,000
	11月	345,206,000	369,305,000	458,896,000	465,153,000	413,193,000
	3月	396,198,000	439,418,000	345,440,000	347,829,000	388,947,000
前 年	比	▲ 2.3	3.5	▲ 4.8	0.8	▲ 1.7
当 初 予 算	額	1,155,000,000	1,108,000,000	1,108,000,000	1,166,000,000	1,160,000,000
最 終 予 算	額	1,055,000,000	1,108,000,000	1,108,000,000	1,166,000,000	1,160,000,000
対最終予算額	増減額	78,436,000	65,657,000	9,123,000	▲ 40,405,000	▲ 53,095,000
	予算比	7.4	5.9	0.8	▲ 3.5	▲ 4.6

② 自動車重量譲与税

(単位：円、%)

年 度		令和2年度	令和3年度	令和4年度	令和5年度	令和6年度
決 算	額	1,643,926,000	1,679,286,000	1,682,768,000	1,710,485,000	1,711,201,000
期別内訳	6月	431,474,000	483,249,000	434,230,000	471,932,000	453,337,000
	11月	674,182,000	686,342,000	698,375,000	706,408,000	703,943,000
	3月	538,270,000	509,695,000	550,163,000	532,145,000	553,921,000
前 年	比	▲ 0.9	2.2	0.2	1.6	0.0
当 初 予 算	額	1,668,000,000	1,645,000,000	1,695,000,000	1,616,000,000	1,694,000,000
最 終 予 算	額	1,588,000,000	1,645,000,000	1,695,000,000	1,616,000,000	1,694,000,000
対最終予算額	増減額	55,926,000	34,286,000	▲ 12,232,000	94,485,000	17,201,000
	予算比	3.5	2.1	▲ 0.7	5.8	1.0

③ 地方道路譲与税

(単位：円、%)

年 度		令和2年度	令和3年度	令和4年度		
決 算	額	11	12	4		
期別内訳	6月	3	7	1		
	11月	2	3	1		
	3月	6	2	2		
前 年	比	▲ 97.6	9.1	▲ 66.7		
当 初 予 算	額	1,000	1,000	1,000		
最 終 予 算	額	1,000	1,000	1,000		
対最終予算額	増減額	▲ 989	▲ 988	▲ 996		
	予算比	▲ 98.9	▲ 98.8	▲ 99.6		

④ 森林環境譲与税

(単位：円、%)

年 度		令和2年度	令和3年度	令和4年度	令和5年度	令和6年度
決 算	額	103,126,000	105,940,000	140,850,000	140,850,000	151,500,000
期別内訳	9月	51,563,000	51,562,000	70,425,000	70,425,000	77,206,000
	3月	51,563,000	54,378,000	70,425,000	70,425,000	74,294,000
前 年	比	112.5	2.7	33.0	0.0	7.6
当 初 予 算	額	103,000,000	103,000,000	141,000,000	141,000,000	155,000,000
最 終 予 算	額	103,000,000	103,000,000	141,000,000	141,000,000	155,000,000
対最終予算額	増減額	126,000	2,940,000	▲ 150,000	▲ 150,000	▲ 3,500,000
	予算比	0.1	2.9	▲ 0.1	▲ 0.1	▲ 2.3

⑤ 石油ガス譲与税

(単位：円、%)

年 度		令和2年度	令和3年度	令和4年度	令和5年度	令和6年度
決 算	額	20,919,000	20,797,000	20,320,000	19,532,000	18,631,000
期別内訳	6月	6,884,000	5,334,000	4,788,000	4,819,000	4,588,000
	11月	7,165,000	8,090,000	8,720,000	8,264,000	7,879,000
	3月	6,870,000	7,373,000	6,812,000	6,449,000	6,164,000
前 年	比	▲ 29.9	▲ 0.6	▲ 2.3	▲ 3.9	▲ 4.6
当 初 予 算	額	28,000,000	20,000,000	21,000,000	22,000,000	19,000,000
最 終 予 算	額	28,000,000	20,000,000	21,000,000	22,000,000	19,000,000
対最終予算額	増減額	▲ 7,081,000	797,000	▲ 680,000	▲ 2,468,000	▲ 369,000
	予算比	▲ 25.3	4.0	▲ 3.2	▲ 11.2	▲ 1.9

(2) 県税交付金

① 利子割交付金

(単位：円、%)

年 度		令和2年度	令和3年度	令和4年度	令和5年度	令和6年度
決 算	額	191,361,000	159,174,000	98,429,000	86,960,000	119,109,000
期別内訳	8 月	99,274,000	98,678,000	73,922,000	59,912,000	64,815,000
	12 月	51,975,000	35,305,000	14,822,000	15,994,000	29,475,000
	3 月	40,112,000	25,191,000	9,685,000	11,054,000	24,819,000
前 年	比	8.5	▲ 16.8	▲ 38.2	▲ 11.7	37.0
当 初 予 算	額	178,000,000	182,000,000	159,000,000	126,000,000	108,000,000
最 終 予 算	額	178,000,000	182,000,000	159,000,000	126,000,000	108,000,000
対最終予算額	増減額	13,361,000	▲ 22,826,000	▲ 60,571,000	▲ 39,040,000	11,109,000
	予算比	7.5	▲ 12.5	▲ 38.1	▲ 31.0	10.3

② 配当割交付金

(単位：円、%)

年 度		令和2年度	令和3年度	令和4年度	令和5年度	令和6年度
決 算	額	1,014,268,000	1,569,173,000	1,400,311,000	1,597,777,000	2,281,974,000
期別内訳	8 月	262,481,000	264,106,000	340,292,000	343,641,000	366,288,000
	12 月	50,297,000	63,803,000	60,481,000	63,084,000	72,331,000
	3 月	701,490,000	1,241,264,000	999,538,000	1,191,052,000	1,843,355,000
前 年	比	▲ 13.2	54.7	▲ 10.8	14.1	42.8
当 初 予 算	額	901,000,000	1,037,000,000	1,098,000,000	1,819,000,000	1,525,000,000
最 終 予 算	額	901,000,000	1,037,000,000	1,798,000,000	1,519,000,000	1,725,000,000
対最終予算額	増減額	113,268,000	532,173,000	▲ 397,689,000	78,777,000	556,974,000
	予算比	12.6	51.3	▲ 22.1	5.2	32.3

③ 株式等譲渡所得割交付金

(単位：円、%)

年 度		令和2年度	令和3年度	令和4年度	令和5年度	令和6年度
決 算	額	1,216,158,000	1,865,915,000	1,084,146,000	1,863,007,000	3,285,757,000
期別内訳	8 月	—	—	—	—	—
	12 月	—	—	—	—	—
	3 月	1,216,158,000	1,865,915,000	1,084,146,000	1,863,007,000	3,285,757,000
前 年	比	70.6	53.4	▲ 41.9	71.8	76.4
当 初 予 算	額	852,000,000	1,168,000,000	1,704,000,000	1,232,000,000	1,762,000,000
最 終 予 算	額	1,162,000,000	1,668,000,000	1,304,000,000	1,732,000,000	2,962,000,000
対最終予算額	増減額	54,158,000	197,915,000	▲ 219,854,000	131,007,000	323,757,000
	予算比	4.7	11.9	▲ 16.9	7.6	10.9

④ 分離課税所得割交付金

(単位：円、%)

年 度		令和2年度	令和3年度	令和4年度	令和5年度	令和6年度
決 算	額	325,846,000	335,543,000	316,600,000	342,244,000	347,991,000
期別内訳	8 月	—	—	—	—	—
	12 月	—	—	—	—	—
	3 月	325,846,000	335,543,000	316,600,000	342,244,000	347,991,000
前 年	比	2.2	3.0	▲ 5.6	8.1	1.7
当 初 予 算	額	304,000,000	308,000,000	333,000,000	343,000,000	342,000,000
最 終 予 算	額	304,000,000	308,000,000	333,000,000	343,000,000	342,000,000
対最終予算額	増減額	21,846,000	27,543,000	▲ 16,400,000	▲ 756,000	5,991,000
	予算比	7.2	8.9	▲ 4.9	▲ 0.2	1.8

⑤ 法人事業税交付金

(単位：円、%)

年 度		令和2年度	令和3年度	令和4年度	令和5年度	令和6年度
決 算	額	1,849,039,000	3,074,026,000	2,914,378,000	2,551,525,000	2,875,320,000
期別内訳	8 月	1,169,963,000	1,473,238,000	1,463,909,000	1,232,833,000	1,447,966,000
	12 月	333,012,000	791,787,000	692,388,000	651,289,000	658,553,000
	3 月	346,064,000	809,001,000	758,081,000	667,403,000	768,801,000
前 年	比	皆増	66.2	▲ 5.2	▲ 12.5	12.7
当 初 予 算	額	1,898,000,000	2,118,000,000	2,601,000,000	2,348,000,000	2,622,000,000
最 終 予 算	額	1,728,000,000	2,818,000,000	2,901,000,000	2,548,000,000	2,822,000,000
対最終予算額	増減額	121,039,000	256,026,000	13,378,000	3,525,000	53,320,000
	予算比	7.0	9.1	0.5	0.1	1.9

⑥ 地方消費税交付金

(単位：円、%)

年 度		令和2年度	令和3年度	令和4年度	令和5年度	令和6年度
決 算 額		26,617,881,000	29,230,742,000	31,336,670,000	31,195,648,000	32,803,339,000
期別内訳	6月	6,082,425,000	5,731,999,000	7,498,572,000	8,238,267,000	8,064,674,000
	9月	8,983,395,000	9,619,994,000	9,124,243,000	9,205,293,000	9,979,874,000
	12月	4,796,635,000	6,104,096,000	6,298,550,000	5,262,639,000	5,451,977,000
	3月	6,755,426,000	7,774,653,000	8,415,305,000	8,489,449,000	9,306,814,000
前 年 比		21.0	9.8	7.2	▲ 0.5	5.2
当 初 予 算 額		25,615,000,000	27,568,000,000	28,253,000,000	32,634,000,000	30,168,000,000
最 終 予 算 額		27,905,000,000	28,418,000,000	31,453,000,000	30,634,000,000	30,668,000,000
対最終予算額	増減額	▲ 1,287,119,000	812,742,000	▲ 116,330,000	561,648,000	2,135,339,000
	予算比	▲ 4.6	2.9	▲ 0.4	1.8	7.0

⑦ ゴルフ場利用税交付金

(単位：円、%)

年 度		令和2年度	令和3年度	令和4年度	令和5年度	令和6年度
決 算 額		57,144,666	64,726,598	61,858,209	60,545,463	49,662,318
期別内訳	8月	18,566,196	27,550,007	26,253,877	25,358,219	24,149,724
	12月	21,492,219	21,296,354	20,282,206	19,480,175	12,337,052
	3月	17,086,251	15,880,237	15,322,126	15,707,069	13,175,542
前 年 比		4.1	13.3	▲ 4.4	▲ 2.1	▲ 18.0
当 初 予 算 額		59,000,000	58,000,000	65,000,000	62,000,000	60,000,000
最 終 予 算 額		59,000,000	58,000,000	65,000,000	62,000,000	60,000,000
対最終予算額	増減額	▲ 1,855,334	6,726,598	▲ 3,141,791	▲ 1,454,537	▲ 10,337,682
	予算比	▲ 3.1	11.6	▲ 4.8	▲ 2.3	▲ 17.2

⑧ 自動車取得税交付金

(単位：円、%)

年 度		令和2年度	令和3年度	令和4年度	令和5年度	令和6年度
決 算 額		0	126,255	8,771,178	35,419,189	13
期別内訳	8月	0	0	8	8	8
	12月	0	0	5	5	5
	3月	0	126,255	8,771,165	35,419,176	0
前 年 比		皆減	皆増	6,847.2	303.8	▲ 100.0
当 初 予 算 額		1,000	1,000	1,000	1,000	1,000
最 終 予 算 額		1,000	1,000	1,000	1,000	1,000
対最終予算額	増減額	▲ 1,000	125,255	8,770,178	35,418,189	▲ 987
	予算比	▲ 100.0	12,525.5	877,017.8	3,541,818.9	▲ 98.7

⑨ 環境性能割交付金

(単位：円、%)

年 度		令和2年度	令和3年度	令和4年度	令和5年度	令和6年度
決 算 額		572,461,265	554,363,695	740,002,155	802,388,053	955,809,218
期別内訳	8月	152,196,231	180,546,807	229,208,314	233,616,518	284,797,972
	12月	197,587,111	152,625,737	226,133,358	238,262,817	321,122,040
	3月	222,677,923	221,191,151	284,660,483	330,508,718	349,889,206
前 年 比		106.6	▲ 3.2	33.5	8.4	19.1
当 初 予 算 額		717,000,000	563,000,000	870,000,000	606,000,000	859,000,000
最 終 予 算 額		527,000,000	563,000,000	770,000,000	706,000,000	859,000,000
対最終予算額	増減額	45,461,265	▲ 8,636,305	▲ 29,997,845	96,388,053	96,809,218
	予算比	8.6	▲ 1.5	▲ 3.9	13.7	11.3

⑩ 軽油引取税交付金

(単位：円、%)

年 度		令和2年度	令和3年度	令和4年度	令和5年度	令和6年度
決 算 額		6,503,660,946	6,551,692,867	6,574,725,224	6,373,277,784	6,334,519,231
期別内訳	8月	2,723,081,455	2,669,672,684	2,689,349,843	2,613,170,395	2,592,043,740
	12月	2,142,959,488	2,214,258,284	2,218,798,169	2,159,944,817	2,119,313,712
	3月	1,637,620,003	1,667,761,899	1,666,577,212	1,600,162,572	1,623,161,779
前 年 比		▲ 1.8	0.7	0.4	▲ 3.1	▲ 0.6
当 初 予 算 額		6,574,000,000	6,405,000,000	6,525,000,000	6,529,000,000	6,173,000,000
最 終 予 算 額		6,574,000,000	6,405,000,000	6,525,000,000	6,229,000,000	6,173,000,000
対最終予算額	増減額	▲ 70,339,054	146,692,867	49,725,224	144,277,784	161,519,231
	予算比	▲ 1.1	2.3	0.8	2.3	2.6

(3) 税外収入

① 税務証明手数料

(単位：円、%)

年 度	令和2年度	令和3年度	令和4年度	令和5年度	令和6年度
決 算 額	71,045,400	69,847,700	70,540,200	67,973,600	67,842,700
前 年 比	▲ 12.8	▲ 1.7	1.0	▲ 3.6	▲ 0.2
当 初 予 算 額	85,000,000	82,000,000	81,000,000	75,000,000	69,000,000
最 終 予 算 額	71,000,000	70,000,000	73,000,000	68,000,000	69,000,000
対最終予算額	増減額 45,400	▲ 152,300	▲ 2,459,800	▲ 26,400	▲ 1,157,300
予 算 比	0.1	▲ 0.2	▲ 3.4	▲ 0.0	▲ 1.7

② 県税徴収委託金

(単位：円、%)

年 度	令和2年度	令和3年度	令和4年度	令和5年度	令和6年度
決 算 額	2,151,614,410	2,167,554,933	2,192,586,683	2,228,651,473	2,267,214,434
期別内訳	5 月 1,043,931,212	1,065,064,736	1,066,867,515	1,088,298,799	1,102,294,490
	11 月 1,107,683,198	1,102,490,197	1,125,719,168	1,140,352,674	1,164,919,944
前 年 比	1.6	0.7	1.2	1.6	1.7
当 初 予 算 額	2,166,000,000	2,113,000,000	2,171,000,000	2,205,000,000	2,243,000,000
最 終 予 算 額	2,151,614,000	2,167,554,000	2,192,586,000	2,228,651,000	2,267,214,000
対最終予算額	増減額 410	933	683	473	434
予 算 比	0.0	0.0	0.0	0.0	0.0

③ 延滞金

(単位：円、%)

年 度	令和2年度	令和3年度	令和4年度	令和5年度	令和6年度
決 算 額	271,470,135	274,022,048	241,219,069	256,820,068	230,288,570
前 年 比	▲ 37.5	0.9	▲ 12.0	6.5	▲ 10.3

④ 滞納処分費

(単位：円、%)

年 度	令和2年度	令和3年度	令和4年度	令和5年度	令和6年度
決 算 額	914,700	5,850,240	3,242,777	4,854,751	3,028,130
前 年 比	▲ 89.5	539.6	▲ 44.6	49.7	▲ 37.6

⑤ 標識弁償金

(単位：円、%)

年 度	令和2年度	令和3年度	令和4年度	令和5年度	令和6年度
決 算 額	100	100	100	0	0
前 年 比	▲ 75.0	0.0	0.0	▲ 100.0	0.0

2 地方譲与税・県税交付金等決算額の推移（平成22年度～令和6年度）

(1) 地方譲与税

（単位：円）

年度	①地方揮発油 譲与税	②自動車重量 譲与税	③地方道路 譲与税	④森林環境 譲与税	⑤石油ガス 譲与税
平成22年度	960,623,000	1,707,149,000	2,336	—	53,360,000
平成23年度	1,417,237,000	1,818,624,000	6,293	—	48,349,000
平成24年度	1,426,932,000	1,671,881,000	6,637	—	42,538,000
平成25年度	1,402,013,000	1,567,891,000	41	—	40,595,000
平成26年度	1,303,108,000	1,518,640,000	68	—	37,459,000
平成27年度	1,391,612,000	1,581,932,000	71	—	37,683,000
平成28年度	1,321,642,000	1,592,777,000	9	—	35,513,000
平成29年度	1,302,495,000	1,588,775,000	3	—	34,484,000
平成30年度	1,307,200,000	1,598,729,000	3	—	33,091,000
令和元年度	1,160,047,000	1,658,365,000	461	48,530,000	29,824,000
令和2年度	1,133,436,000	1,643,926,000	11	103,126,000	20,919,000
令和3年度	1,173,657,000	1,679,286,000	12	105,940,000	20,797,000
令和4年度	1,117,123,000	1,682,768,000	4	140,850,000	20,320,000
令和5年度	1,125,595,000	1,710,485,000	0	140,850,000	19,532,000
令和6年度	1,106,905,000	1,711,201,000	0	151,500,000	18,631,000

(2) 県税交付金

（単位：円）

年度	①利子割交付金	②配当割交付金	③株式等譲渡 所得割交付金	④分離課税 所得割交付金	⑤法人事業税 交付金	⑥地方消費税 交付金
平成22年度	621,056,000	333,844,000	112,332,000	—	—	10,450,472,000
平成23年度	491,678,000	384,497,000	95,656,000	—	—	10,664,358,000
平成24年度	440,547,000	445,640,000	129,386,000	—	—	10,801,380,000
平成25年度	402,906,000	855,790,000	1,408,173,000	—	—	10,709,323,000
平成26年度	358,598,000	1,628,786,000	998,472,000	—	—	12,823,075,000
平成27年度	313,895,000	1,273,420,000	1,291,743,000	—	—	20,770,695,000
平成28年度	202,633,000	845,491,000	516,498,000	—	—	18,924,681,000
平成29年度	329,506,000	1,134,561,000	1,242,215,000	261,883,000	—	20,343,628,000
平成30年度	332,750,000	925,781,000	852,841,000	304,028,000	—	22,851,605,000
令和元年度	176,336,000	1,167,906,000	712,953,000	318,826,000	—	21,997,659,000
令和2年度	191,361,000	1,014,268,000	1,216,158,000	325,846,000	1,849,039,000	26,617,881,000
令和3年度	159,174,000	1,569,173,000	1,865,915,000	335,543,000	3,074,026,000	29,230,742,000
令和4年度	98,429,000	1,400,311,000	1,084,146,000	316,600,000	2,914,378,000	31,336,670,000
令和5年度	86,960,000	1,597,777,000	1,863,007,000	342,244,000	2,551,525,000	31,195,648,000
令和6年度	119,109,000	2,281,974,000	3,285,757,000	347,991,000	2,875,320,000	32,803,339,000

(2) 県税交付金（前項の続き）

（単位：円）

年度	⑦ゴルフ場利用税 交付金	⑧自動車取得税 交付金	⑨環境性能割 交付金	⑩軽油引取税 交付金
平成22年度	86,654,894	1,384,135,620	—	6,209,170,213
平成23年度	76,045,031	840,113,396	—	6,168,819,536
平成24年度	73,363,290	1,502,258,560	—	5,881,711,332
平成25年度	74,800,153	1,304,971,970	—	5,978,074,064
平成26年度	70,487,376	614,260,574	—	6,027,582,471
平成27年度	71,814,832	997,463,702	—	6,120,434,622
平成28年度	69,725,883	1,035,616,460	—	6,299,946,396
平成29年度	67,340,748	1,357,600,660	—	6,441,422,616
平成30年度	66,853,448	1,398,643,789	—	6,578,127,436
令和元年度	54,887,739	741,970,339	277,051,695	6,620,496,353
令和2年度	57,144,666	0	572,461,265	6,503,660,946
令和3年度	64,726,598	126,255	554,363,695	6,551,692,867
令和4年度	61,858,209	8,771,178	740,002,155	6,574,725,224
令和5年度	60,545,463	35,419,189	802,388,053	6,373,277,784
令和6年度	49,662,318	13	955,809,218	6,334,519,231

（注）平成21年度以降、⑧は旧法による自動車取得税交付金、⑩は旧法による軽油引取税交付金を含む。

(3) 税外収入

（単位：円）

年度	①税務証明手数料	②県税徴収委託金	③延滞金	④滞納処分費	⑤標識弁償金
平成22年度	54,057,050	2,055,162,837	484,677,913	1,589,900	400
平成23年度	51,958,400	1,984,193,499	515,694,592	3,149,100	400
平成24年度	56,742,800	1,902,507,108	670,090,347	3,127,800	800
平成25年度	58,530,350	1,935,103,277	808,951,441	5,544,300	0
平成26年度	81,214,800	2,050,437,214	712,703,427	8,607,875	100
平成27年度	98,552,400	1,982,662,465	926,832,178	10,421,928	200
平成28年度	104,527,000	2,027,199,380	948,449,761	10,271,383	100
平成29年度	101,732,500	2,037,904,461	806,829,613	7,587,838	200
平成30年度	96,055,300	2,127,756,380	612,830,655	10,415,592	200
令和元年度	81,489,200	2,116,868,605	434,425,978	8,701,789	400
令和2年度	71,045,400	2,151,614,410	271,470,135	914,700	100
令和3年度	69,847,700	2,167,554,933	274,022,048	5,850,240	100
令和4年度	70,540,200	2,192,586,683	241,219,069	3,242,777	100
令和5年度	67,973,600	2,228,651,473	256,820,068	4,854,751	0
令和6年度	67,842,700	2,267,214,434	230,288,570	3,028,130	0

3 地方譲与税・県税交付金等の概要

(1) 地方譲与税

① 地方揮発油譲与税(平成21年度地方道路譲与税から改称)・③地方道路譲与税(昭和30年8月創設)

譲与総額	地方揮発油税及び地方道路税収入額の全額			
課税標準及び税率等	[課税標準] 製造場からの移出又は保税地域からの引取数量			
	[税率] (単位:円)			
	区分	本 則		税 率
	揮発油税	地方揮発油税	揮発油税	地方揮発油税
揮発油1kℓにつき	24,300円	4,400円	48,600円	5,200円
	※揮発油税及び地方揮発油税は併せて納付する。 平成20年4月1日から4月30日までの間は本則が適用された。			
譲与団体	都道府県・市町村			
使 途	一般財源 ※平成21年度より一般財源化			
譲与基準	譲与額の58/100 …… 都道府県・指定市へ 1/2 …… 国県道の延長であん分 1/2 …… 国県道の面積であん分 譲与額の42/100 …… 市町村へ 1/2 …… 市町村道の延長であん分 1/2 …… 市町村道の面積であん分			
譲与基準の補正	①道路の幅員及び人口により補正 ②昼間人口の多い団体については別途補正			
譲与時期	6月(前年度3月～5月の収入分) 11月(6月～10月の収入分) 3月(11月～2月の収入分)			

(注)平成21年度から地方道路譲与税は地方揮発油譲与税に改正

② 自動車重量譲与税(昭和46年5月創設)

譲与総額	自動車重量税収入額の 407/1000 (平成22年3月までは1/3)			
課税標準及び税率等	[課税標準] 自動車検査証を受ける車・車両番号の指定を受ける軽自動車			
	[税率] (単位:円)			
	区分			自家用
乗用車	自重0.5t毎	年	4,100	2,600
バス・トラック	総重量1t毎	年	4,100	2,600
特殊用途車	総重量1t毎	年	4,100	2,600
小型二輪車	1両につき	年	1,900	1,500
軽自動車(車検あり)	1両につき	車検時	3,300	2,600
軽自動車(車検なし)	1両につき	届出時	9,900	7,800
二輪の軽自動車	1両につき	届出時	4,900	4,100
	※車検が2年又は3年のものについては、1年に換算。 ※新規登録から13年超の経年車は別に規定。			
譲与団体	市町村			
使 途	一般財源 ※平成21年度より一般財源化			
譲与基準	譲与額の1/2 …… 市町村道の延長であん分 譲与額の1/2 …… 市町村道の面積であん分			
譲与基準の補正	①道路の幅員及び人口により補正 ②昼間人口の多い団体については別途補正			
譲与時期	6月(前年度2月～4月の収入分) 11月(5月～9月の収入分) 3月(10月～1月の収入分)			

④ 森林環境譲与税（平成31年3月創設）

譲与総額	森林環境税収入額の9割。ただし令和元年度は8割とし、段階的に割増され令和6年度には9割に移行される。	
課税標準及び税率等	[課税標準] 国内に住所を有する個人	
	[税率]	
	区 分	税 率
	個人住民税課税者	1,000円
譲与団体	都道府県・市町村	
使 途	間伐や人材育成・担い手の確保、木材利用の促進や普及啓発等の森林整備及びその促進に関する費用	
譲与基準	譲与額の 55/100 …… 私有林人工林面積であん分 譲与額の 20/100 …… 林業就業者数であん分 譲与額の 25/100 …… 人口であん分	
譲与基準の補正	—	
譲与時期	9月（前年度3月～8月の収入分） 3月（9月～2月の収入分）	
経過措置	森林環境税が課税されるのは令和6年度からであるため、令和元年度から5年間における譲与財源は、地方公共団体金融機構の公庫債権金利変動準備金を活用。	

⑤ 石油ガス譲与税（昭和41年2月創設）

譲与総額	石油ガス税収入額の1/2	
課税標準及び税率等	[課税標準] 石油ガス充填場からの移出又は保税地域からの引取数量	
	[税率]	
	区 分	税 率
	石油ガス1kgにつき	17.50円
譲与団体	都道府県・指定市	
使 途	一般財源 ※平成21年度より一般財源化	
譲与基準	譲与額の1/2 …… 国県道の延長であん分 譲与額の1/2 …… 国県道の面積であん分	
譲与基準の補正	普通交付税算定に用いる道路橋梁費の測定単位当たりの補正率による補正	
譲与時期	6月（前年度3月～5月の収入分） 11月（6月～10月の収入分） 3月（11月～2月の収入分）	

(2) 県税交付金

① 利子割交付金（昭和63年4月創設）

交付金額	利子割額から徴税費相当額（1%）を控除した後の金額の3/5	
課税標準 及び税率等	[課税標準] 支払を受けるべき利子等の額	
	[税率]	
	区 分	税 率
	支払を受けるべき利子等の額に対して	5%（所得税15%）
交付団体	市町村	
使 途	一般財源	
交付基準	当該市町村に係る個人県民税収入決算額の県計に対する割合（前年度以前3年度分の平均値）に応じて交付される。ただし、平成30年度以後の年度分の指定都市に係る道府県民税の額のうち所得割の額は、2を乗じた額に補正される。	
交付時期	8月（前年度3月～7月の収入分） 12月（8月～11月の収入分） 3月（12月～2月の収入分）	

② 配当割交付金（平成16年1月創設）

交付金額	配当割収入額から徴税費相当額（1%）を控除した後の金額の3/5 （ただし、平成18年度までは2/3）	
課税標準 及び税率等	[課税標準] 特定配当等の額	
	[税率]	
	区 分	税 率
	支払を受けるべき特定配当等の額に対して	5%（所得税15%）
	※H16.1.1～H25.12.31の間は3%（所得税7%）の軽減税率。	
交付団体	市町村	
使 途	一般財源	
交付基準	当該市町村に係る個人県民税収入決算額の県計に対する割合（前年度以前3年度分の平均値）に応じて交付される。ただし、平成30年度以後の年度分の指定都市に係る道府県民税の額のうち所得割の額は、2を乗じた額に補正される。	
交付時期	8月（前年度3月～7月の収入分） 12月（8月～11月の収入分） 3月（12月～2月の収入分）	

③ 株式等譲渡所得割交付金（平成16年1月創設）

交付金額	株式等譲渡所得割収入額から徴税費相当額（1%）を控除した後の金額の3/5 （ただし、平成18年度までは2/3）	
課税標準 及び税率等	[課税標準] 源泉徴収口座における上場株式等の譲渡に係る所得等の金額	
	[税率]	
	区 分	税 率
	特定株式等譲渡所得金額に対して	5%（所得税15%）
	※H16.1.1～H25.12.31の間は3%（所得税7%）の軽減税率。	
交付団体	市町村	
使 途	一般財源	
交付基準	当該市町村に係る個人県民税収入決算額の県計に対する割合（前年度以前3年度分の平均値）に応じて交付される。ただし、平成30年度以後の年度分の指定都市に係る道府県民税の額のうち所得割の額は、2を乗じた額に補正される。	
交付時期	3月（前年度3月～2月の収入分） （※平成18年度まで） 8月（前年度3月～7月の収入分） 12月（8月～11月の収入分） 3月（12月～2月の収入分）	

④ 分離課税所得割交付金（平成29年4月創設）

交付金額	指定市から払い込まれた退職所得の分離課税に係る所得割の額から、徴収取扱費を差し引いた額の2分の1に相当する額（道府県民税の税率2%相当）		
課税標準及び税率等	[課税標準] 分離課税に係る退職所得		
	[税率]	区 分	税 率
			市民税
	分離課税に係る退職所得の課税所得金額に対して	6%	4%
交付団体	指定市		
使 途	一般財源		
交付時期	3月（当該年度の2月までに払い込まれた退職所得の分離課税に係る所得割額）		

⑤ 法人事業税交付金（令和元年10月創設）

交付金額	法人事業税収入額の7.7%（ただし、令和元年度及び2年度は3.4%）							
課税標準及び税率等	県内に事務所・事業所を設けている法人が、その行う事業ごとに所得割、付加価値割、資本割、収入割に分類して課税されるもの。（収入割は、電気、ガス供給業及び保険業のみが課される。）							
	[税率]	区 分	①	②	③	④	⑤	
		所 得 割	年400万円以下の所得	-	0.4%	-	3.5%	1.85%
			年400万円超800万円以下の所得	-	0.7%	-	5.3%	
			年800万円超の所得	-	1.0%	-	7.0%	
		付加価値割	-	1.2%	0.37%	-	-	
		資本割	-	0.5%	0.15%	-	-	
収入割		1.0%	-	0.75%	-	0.75%		
①：電気供給業（送配電事業）・ガス供給業・保険業 ②：①以外の事業で、資本金の額又は出資金の額が1億円超（特別法人・公益法人等を除く） ③：電気供給業（小売・発電事業）で、資本金の額又は出資金の額が1億円超（特別法人・公益法人等を除く） ④：①③以外の事業で、②以外の法人 ⑤：電気供給業（小売・発電事業）で、③以外の法人								
交付団体	市町村							
使 途	一般財源							
交付基準	交付総額を従業者数にてあん分する。 ※ 令和2年度から令和4年度の交付基準については、経過措置が講じられる。 令和2年度：法人市町村民税法人税割であん分 令和3年度：2/3を法人市町村民税法人税割で、1/3を従業者数でそれぞれあん分 令和4年度：1/3を法人市町村民税法人税割で、2/3を従業者数でそれぞれあん分 令和5年度：従業者数であん分							
交付時期	8月（3月～7月までの法人事業税収入額） 12月（8月～11月までの法人事業税収入額） 3月（12月～2月までの法人事業税収入額）							

⑥ 地方消費税交付金（平成9年4月創設）

交付金額	清算後の地方消費税収入額の1/2																								
課税標準及び税率等	<p>[課税標準] 消費税額</p> <p>[税率]</p> <table border="1"> <thead> <tr> <th>区 分</th> <th>税 率</th> </tr> </thead> <tbody> <tr> <td>消費税額に対して</td> <td>78分の22</td> </tr> </tbody> </table> <p>※消費税率に換算すると2.2%相当となり、消費税（国税7.8%）と合わせて10%となる。</p>	区 分	税 率	消費税額に対して	78分の22																				
区 分	税 率																								
消費税額に対して	78分の22																								
交付団体	市町村																								
使 途	一般財源 ※引上げ分の地方消費税に係る交付金については、社会保障財源とする。																								
都道府県間の清算	<p>・消費に関連した基準によって都道府県間において清算する。</p> <table border="1"> <thead> <tr> <th rowspan="2">指 標</th> <th colspan="4">割 合</th> </tr> <tr> <th>～26年4月</th> <th>27年5月～</th> <th>29年4月～</th> <th>30年4月～</th> </tr> </thead> <tbody> <tr> <td>統計カバー率※</td> <td>75%</td> <td>75%</td> <td>75%</td> <td>50%</td> </tr> <tr> <td>人口</td> <td>12.5%</td> <td>15%</td> <td>17.5%</td> <td>50%</td> </tr> <tr> <td>従業者数</td> <td>12.5%</td> <td>10%</td> <td>7.5%</td> <td>0%</td> </tr> </tbody> </table> <p>※ 小売年間販売額とサービス業対個人事業収入額の合算額</p>	指 標	割 合				～26年4月	27年5月～	29年4月～	30年4月～	統計カバー率※	75%	75%	75%	50%	人口	12.5%	15%	17.5%	50%	従業者数	12.5%	10%	7.5%	0%
指 標	割 合																								
	～26年4月	27年5月～	29年4月～	30年4月～																					
統計カバー率※	75%	75%	75%	50%																					
人口	12.5%	15%	17.5%	50%																					
従業者数	12.5%	10%	7.5%	0%																					
交付基準	<p>交付金額の1/2 …… 人口であん分 交付金額の1/2 …… 従業者数であん分 ※引上げ分の地方消費税に係る交付金については、社会保障財源となることを踏まえ、全額人口によりあん分して交付される。</p>																								
交付時期	<p>6月（前年度2月～4月の収入分） 9月（5月～7月の収入分） 12月（8月～10月の収入分） 3月（11月～1月の収入分）</p>																								

⑦ ゴルフ場利用税交付金（昭和41年6月創設）

交付金額	ゴルフ場利用税収入額の7/10						
課税標準及び税率等	<p>[課税標準] ゴルフ場の利用行為</p> <p>[税率]</p> <table border="1"> <thead> <tr> <th>区 分</th> <th>標準税率</th> <th>制限税率</th> </tr> </thead> <tbody> <tr> <td>1人1日につき</td> <td>800円</td> <td>1,200円</td> </tr> </tbody> </table> <p>※道府県は、ゴルフ場の整備の状況等に応じて、ゴルフ場利用税の税率に差異を設けることができ、埼玉県においては、特級（1,200円）から10級（300円）までの11段階に区分されている。</p>	区 分	標準税率	制限税率	1人1日につき	800円	1,200円
区 分	標準税率	制限税率					
1人1日につき	800円	1,200円					
交付団体	市町村						
使 途	一般財源						
交付基準	ゴルフ場利用税収入額の7/10に相当する額を、ゴルフ場利用税を納入したゴルフ場が所在する市町村に交付される。						
交付時期	<p>8月（前年度3月～7月の収入分） 12月（8月～11月の収入分） 3月（12月～2月の収入分）</p>						

⑧ 自動車取得税交付金（昭和43年7月創設 令和元年10月廃止）

交付金額	自動車取得税収入額の 95/100 (ただし、指定市以外の市町村に指定市分の交付はない)		
課税標準 及び税率等	[課税標準] 自動車の取得価格		
	[税率]		
	区 分	税 率	免税点
	自家用自動車	取得価格の3% (※)	50万円
	営業用自動車・軽自動車	取得価格の2%	
	(※) 平成26年3月31日（平成20年4月1日から4月30日までを除く）までは、 自家用自動車5%、営業用自動車・軽自動車は3%が適用された。		
交付団体	指定市・市町村		
使 途	一般財源 ※平成21年度より一般財源化		
交付基準	市町村分 …… 交付金額の7/10 1/2 …… 市町村道の延長であん分 1/2 …… 市町村道の面積であん分 指定市分 …… 交付金額の3/10 1/2 × 指定市区域内の国県道の延長／県区域内の国県道の延長 1/2 × 指定市区域内の国県道の面積／県区域内の国県道の面積		
交付時期	8月（3月過不足分+4月～7月の収入分） 12月（8月～11月の収入分） 3月（12月～2月の収入分+3月の収入見込額）		

⑨ 環境性能割交付金（令和元年10月創設）

交付金額	環境性能割収入額の47/100（市町村分）と35/100（指定市分） ※市町村分は令和4年度以降 43/100		
課税標準 及び税率等	[課税標準] 自動車の環境性能に応じた自動車の取得		
	[税率]		
	環境性能区分	自家用	営業用
	電気自動車・燃料電池車・天然ガス自動車 ・プラグインハイブリット自動車	非課税	非課税
	2030年度基準85%達成		
	2030年度基準75%達成	1%	0.5%
	2030年度基準65%達成	2%	
	2030年度基準60%達成	3%	1%
	上記以外		2%
交付団体	指定市・市町村		
使 途	一般財源		
交付基準	市町村分 …… 交付金額の47/100（令和4年度以降は43/100） 1/2 …… 市町村道の延長であん分 1/2 …… 市町村道の面積であん分 指定市分 …… 交付金額の35/100 1/2 × 指定市区域内の国県道の延長／県区域内の国県道の延長 1/2 × 指定市区域内の国県道の面積／県区域内の国県道の面積		
交付時期	8月（3月過不足分+4月～7月の収入分） 12月（8月～11月の収入分） 3月（12月～2月の収入分+3月の収入見込額）		

⑩ 軽油引取税交付金（昭和31年6月創設）

交付金額	軽油引取税収入額の9/10（ただし、指定市以外には交付されない）		
課税標準 及び税率等	[課税標準] 軽油の数量		
	[税率]		
	区 分	本 則	税 率
	軽油 1klにつき	15,000円	32,100円
	※平成20年4月1日から4月30日までの間は本則が適用された。		
交付団体	指定市		
使 途	一般財源 ※平成21年度より一般財源化		
交付基準	交付金額×指定市の区域内の国県道の面積／県の区域内の国県道の面積		
交付時期	8月（前年度3月～7月の収入分） 12月（8月～11月の収入分） 3月（12月～2月の収入分）		

(3) 税外収入

② 県税徴収委託金

内 容	市町村が個人の道府県民税の賦課徴収に関する事務を行うために要する費用を補償するため、交付されるもの。
交付団体	市町村
交付基準	次に掲げる額の合計額が市町村に交付される。 ① 賦課決定をされた個人の道府県民税の納税義務者数に3,000円を乗じて得た金額（ただし、平成19年度及び平成20年度においては4,000円を乗じて、平成21年度及び平成22年度においては3,300円を乗じて得た金額） ② 市町村が徴収した個人の道府県民税に係る地方団体の徴収金を還付・充当した場合における当該地方団体の徴収金に係る過誤納金に相当する金額 ③ 市町村が加算した②の過誤納金に係る還付加算金に相当する金額 ④ 市町村が交付した個人の道府県民税の納期前の納付に対する報奨金の額に相当する金額 ⑤ 地方税法第37条の3（配当割額又は株式等譲渡所得割額の控除）の規定により控除されるべき額で、道府県民税の所得割から控除しきれずに市町村が還付又は充当した額
交付時期	5月、11月

第10 税 制 全 般

1 税務機構図（令和7年4月1日現在）

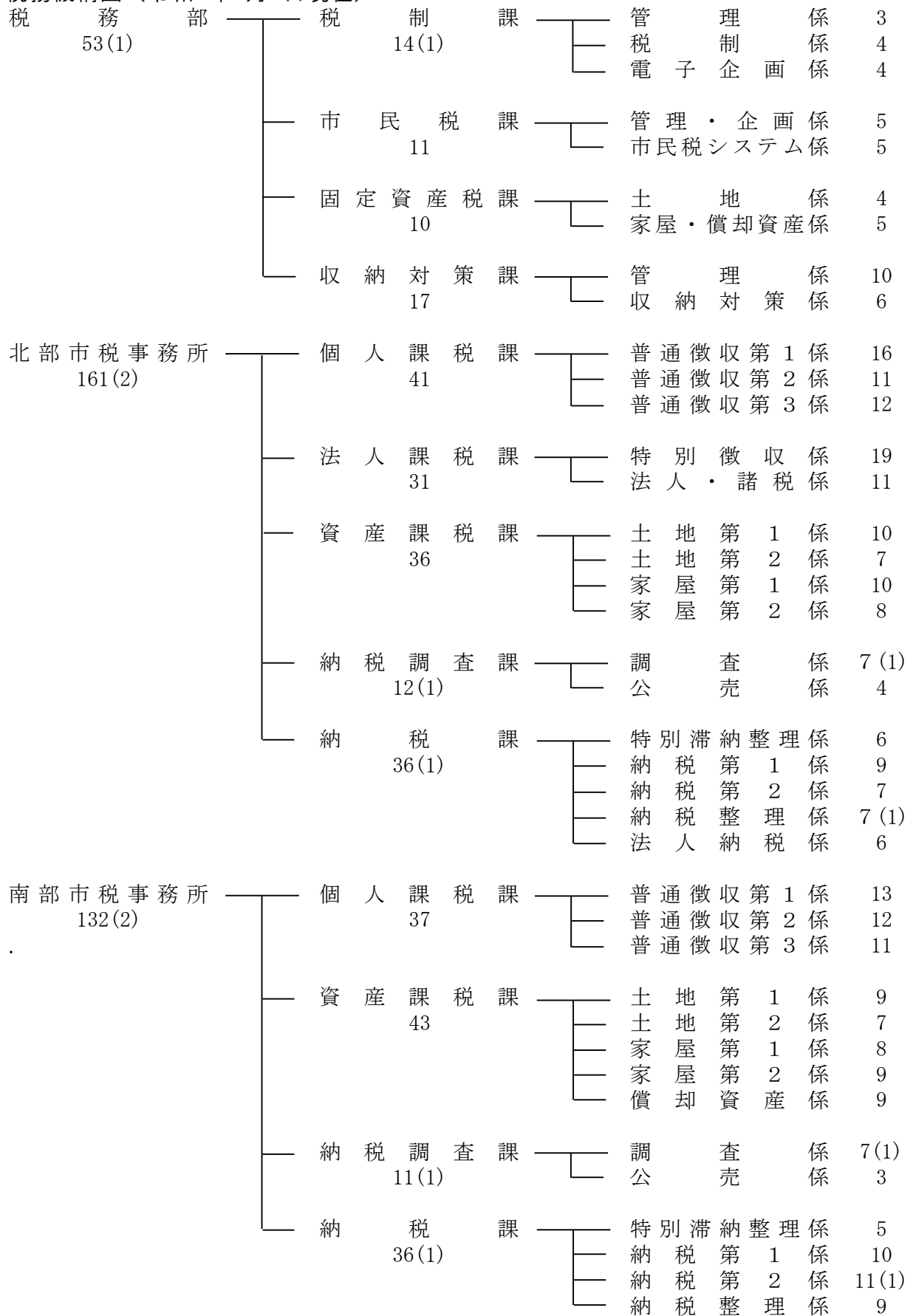

※（ ）内の人数は再任用職員の内数。

2 税務職員の配置状況

区分	部(所)長	参事	課長	副参事	課長補佐	参与	専門幹	係長	主査	主任	主事	合計
税務部	1											1
税制課		1				1				1		3
管理係					1				1		1	3
税制係					1					2	1	4
電子企画係					1				2	1		4
計		1			3	1			3	4	2	14
市民税課			1									1
管理・企画係					1				1	1	2	5
市民税システム係								1		2	2	5
計			1		1			1	1	3	4	11
固定資産税課		1										1
土地係					1				1	2		4
家屋・償却資産係								1	1		3	5
計		1			1			1	2	2	3	10
収納対策課			1									1
収納管理係					1				1	2	6	10
収納対策係					1				2	1	2	6
計			1		2				3	3	8	17
計	1	2	2		7	1		2	9	12	17	53
北州市税事務所	1	1		3								5
個人課税課			1				1					2
普通徴収第1係								1		5	10	16
普通徴収第2係								1	3	1	6	11
普通徴収第3係								1	2	2	7	12
計			1				1	3	5	8	23	41
法人課税課			1									1
特別徴収係					1				1	5	12	19
法人・諸税係								1	2	1	7	11
計			1		1			1	3	6	19	31
資産課税課			1									1
土地第1係					1				1	3	5	10
土地第2係								1	1	2	3	7
家屋第1係					1				2	2	5	10
家屋第2係								1	1	1	5	8
計			1		2			2	5	8	18	36
納税調査課			1									1
調査係					1				1	2	3	7
公売係					1				1	1	1	4
計			1		2				2	3	4	12
納税課			1									1
特別滞納整理係								1	1	1	3	6
納税第1係					1				2	1	5	9
納税第2係								1	1	1	4	7
納税整理係					1				2	3	1	7
法人納税係								1	2	2	1	6
計			1		2			3	8	8	14	36
計	1	1	5	3	7		1	9	23	33	78	161
南部市税事務所	1			4								5
個人課税課			1									1
普通徴収第1係					1				1	1	10	13
普通徴収第2係					1				1	3	7	12
普通徴収第3係								1		2	8	11
計			1		2			1	2	6	25	37
資産課税課			1									1
土地第1係					1				2	1	5	9
土地第2係					1				3	1	2	7
家屋第1係					1				2	1	4	8
家屋第2係					1				1	2	5	9
償却資産係					1				2	1	5	9
計			1		5				10	6	21	43
納税調査課			1									1
調査係					1				2	2	2	7
公売係					1				1	1		3
計			1		2				3	3	2	11
納税課			1									1
特別滞納整理係								1	3		1	5
納税第1係					1				1	3	5	10
納税第2係								1	2	3	5	11
納税整理係								1	4	2	2	9
計			1		1			3	10	8	13	36
計	1		4	4	10			4	25	23	61	132
合計	3	3	11	7	24	1	1	15	57	68	156	346

3 税組織の変遷

平成13年5月1日以降	<p>財政部</p> <ul style="list-style-type: none"> 税制課 — 税制係、市民税係、固定資産税係 収納対策課 <p>浦和総合行政センター</p> <ul style="list-style-type: none"> 市民税課 — 管理係、諸税係、市民税第1係、市民税第2係、市民税第3係 資産税課 — 償却資産係、土地係、家屋係 収納課 — 管理係、収納第1係、収納第2係、収納第3係 <p>大宮総合行政センター</p> <ul style="list-style-type: none"> 市民税課 — 管理係、諸税係、市民税第1係、市民税第2係、市民税第3係 資産税課 — 償却資産係、土地係、家屋係 収納課 — 管理係、収納第1係、収納第2係、収納第3係 <p>与野総合行政センター</p> <ul style="list-style-type: none"> 市民税課 — 管理係、市民税係 資産税課 — 家屋・償却資産係、土地係 収納課 — 管理係、収納係
平成14年4月1日以降	<p>財政部</p> <ul style="list-style-type: none"> 税制課 — 税制係、市民税係、固定資産税係 収納対策課 <p>浦和総合行政センター</p> <ul style="list-style-type: none"> 市民税課 — 管理係、諸税係、市民税第1係、市民税第2係、市民税第3係 資産税課 — 償却資産係、土地係、家屋係 収納課 — 管理係、収納第1係、収納第2係、収納第3係、大口担当 <p>大宮総合行政センター</p> <ul style="list-style-type: none"> 市民税課 — 管理係、諸税係、市民税第1係、市民税第2係、市民税第3係 資産税課 — 償却資産係、土地係、家屋係 収納課 — 管理係、収納第1係、収納第2係、収納第3係、高額担当 <p>与野総合行政センター</p> <ul style="list-style-type: none"> 市民税課 — 管理係、市民税係 資産税課 — 家屋・償却資産係、土地係 収納課 — 管理係、収納係
平成15年4月1日以降	<p>財政局</p> <p>税務部</p> <ul style="list-style-type: none"> 税制課 — 税制担当、課税調整担当 固定資産税課 — 土地担当、家屋・償却資産担当 収納対策課 — 収納対策担当、徴収管理担当、高額整理担当 <p>● 西区、北区、見沼区、中央区、桜区、浦和区、南区、緑区役所</p> <p>区民生活部</p> <ul style="list-style-type: none"> 税務課 — 市民税担当、資産税担当、収納担当 <p>● 大宮区役所</p> <p>区民生活部</p> <ul style="list-style-type: none"> 税務課 — 市民税担当、資産税担当、収納担当 法人課税課 — 特別徴収担当、法人担当
平成16年4月1日以降	<p>財政局</p> <p>税務部</p> <ul style="list-style-type: none"> 税制課 — 税制担当、諸税担当 市民税課 — 課税調整担当、特別徴収担当、法人市民税担当 固定資産税課 — 土地担当、家屋・償却資産担当 収納対策課 — 収納対策担当、徴収管理担当、高額整理担当 <p>● 西区、北区、大宮区、見沼区、中央区、桜区、浦和区、南区、緑区役所</p> <p>区民生活部</p> <ul style="list-style-type: none"> 課税課 — 市民税担当、資産税担当 収納課 — 収納担当

<p>平成17年4月1日以降</p>	<p>財政局</p> <ul style="list-style-type: none"> 税務部 <ul style="list-style-type: none"> 税制課 — 税制担当、諸税担当 市民税課 — 課税調整担当、特別徴収担当、法人担当 固定資産税課 — 土地担当、家屋・償却資産担当 収納対策課 — 収納対策担当、徴収管理担当、高額整理担当 <p>● 西区、北区、大宮区、見沼区、中央区、桜区、浦和区、南区、緑区、岩槻区役所</p> <p>区民生活部</p> <ul style="list-style-type: none"> 課税課 — 市民税担当、資産税担当 収納課 — 収納担当
<p>平成18年4月1日以降</p>	<p>財政局</p> <ul style="list-style-type: none"> 税務部 <ul style="list-style-type: none"> 税制課 — 税制担当、諸税担当 市民税課 — 課税調整担当、特別徴収担当、法人市民税担当 固定資産税課 — 土地担当、家屋・償却資産担当 収納対策課 — 収納対策担当、徴収管理担当、高額整理担当 <p>● 西区、北区、大宮区、見沼区、中央区、桜区、浦和区、南区、緑区、岩槻区役所</p> <p>区民生活部</p> <ul style="list-style-type: none"> 課税課 — 市民税担当、資産税担当 収納課 — 収納担当
<p>平成19年4月1日以降</p>	<p>財政局</p> <ul style="list-style-type: none"> 税務部 <ul style="list-style-type: none"> 税制課 — 管理係、税制係 市民税課 — 普通徴収係、特別徴収係、法人・諸税係 固定資産税課 — 土地係、家屋・償却資産係 収納対策課 — 収納対策係、徴収管理係、高額整理係 <p>● 西区、北区、大宮区、見沼区、中央区、桜区、浦和区、南区、緑区、岩槻区役所</p> <p>区民生活部</p> <ul style="list-style-type: none"> 課税課 — 市民税係、資産税係 収納課 — 収納係
<p>平成20年10月1日以降</p>	<p>財政局</p> <ul style="list-style-type: none"> 税務部 <ul style="list-style-type: none"> 税制課 — 管理係、税制係 市民税課 — 普通徴収係、特別徴収係、法人・諸税係 固定資産税課 — 土地係、家屋・償却資産係 収納対策課 — 収納対策係、徴収管理係 債権回収対策課 — 市税等徴収係、企画指導・回収係 <p>● 西区、北区、大宮区、見沼区、中央区、桜区、浦和区、南区、緑区、岩槻区役所</p> <p>区民生活部</p> <ul style="list-style-type: none"> 課税課 — 市民税係、資産税係 収納課 — 収納係

平成23年4月1日以降

財政局

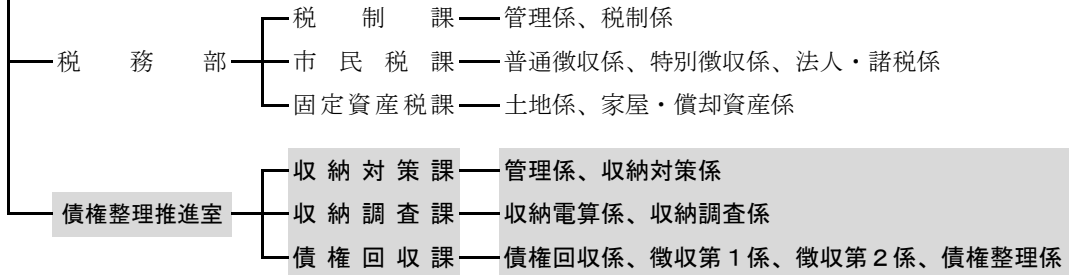

● 西区、北区、大宮区、見沼区、中央区、桜区、浦和区、南区、緑区、岩槻区役所

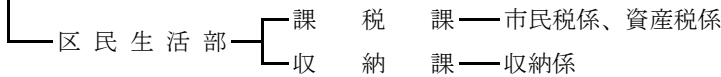

平成26年4月1日以降

財政局

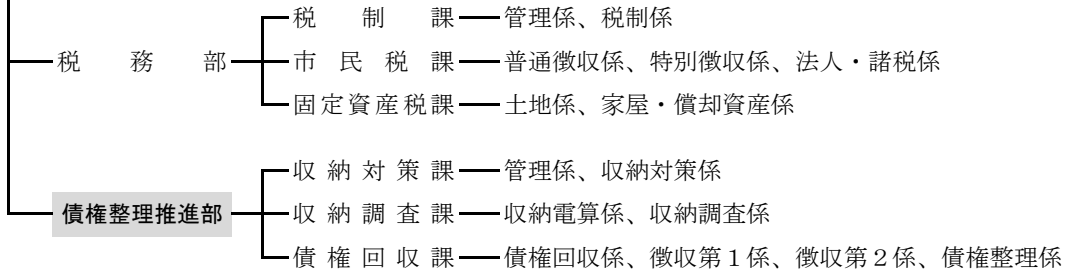

● 西区、北区、大宮区、見沼区、中央区、桜区、浦和区、南区、緑区、岩槻区役所

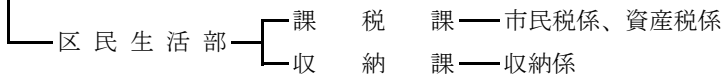

令和2年1月1日以降

財政局

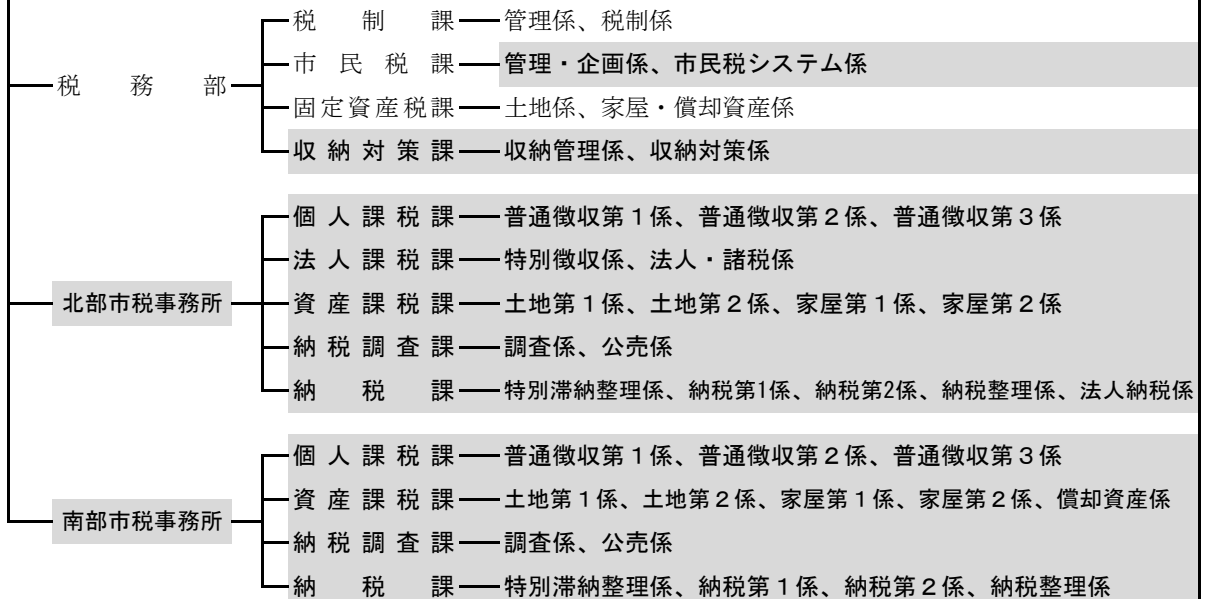

令和6年4月1日以降

財政局

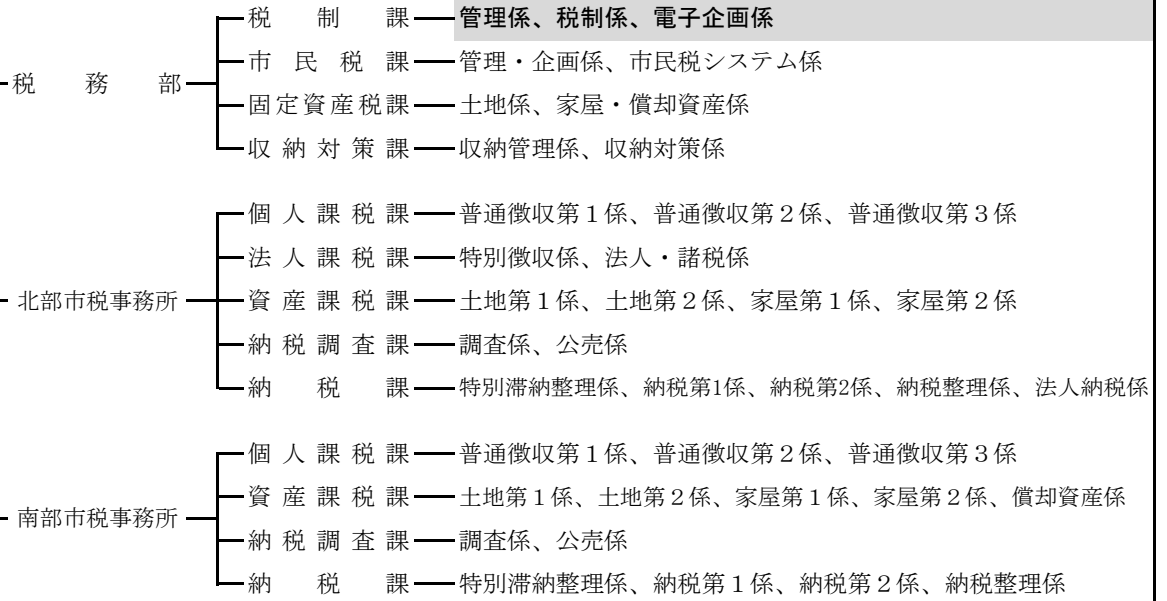

4 税務関係課に係る事務分掌（令和7年4月1日現在）

税務部	
税制課	<ol style="list-style-type: none"> (1) 市税の賦課徴収に係る事務の総合調整に関する事。 (2) 税務行政に係る調査、研究及び企画に関する事。 (3) 地方揮発油譲与税、自動車重量譲与税、森林環境譲与税及び石油ガス譲与税並びに利子割交付金、配当割交付金、株式等譲渡所得割交付金、分離課税所得割交付金、法人事業税交付金、地方消費税交付金、ゴルフ場利用税交付金、自動車取得税交付金、環境性能割交付金及び軽油引取税交付金に関する事。 (4) 固定資産評価審査委員会に関する事。 (5) 納税協力団体(他の所管に属するものを除く。)に関する事。 (6) 納税意識の啓発及び高揚に関する事。 (7) 税務職員研修(他の所管に属するものを除く。)に関する事。 (8) 税務に関するシステムに係る企画及び調査に関する事。
市民税課	<ol style="list-style-type: none"> (1) 個人の市民税及び県民税、森林環境税並びに軽自動車税の種別割の賦課に係る事務の指導及び調整に関する事。 (2) 法人の市民税、市たばこ税、入湯税及び事業所税の課税に係る事務の指導及び調整に関する事。 (3) 個人の市民税の寄附金税額控除に係る法人等の指定及び特定公益信託に対する支出金の指定に関する事。 (4) 北部市税事務所個人課税課及び法人課税課並びに南部市税事務所個人課税課との連絡調整に関する事。
固定資産課税	<ol style="list-style-type: none"> (1) 固定資産の評価に係る事務の指導及び調整に関する事。 (2) 固定資産税及び都市計画税の賦課に係る事務の指導及び調整に関する事。 (3) 特別土地保有税の課税に関する事。 (4) 国有資産等所在市町村交付金に関する事。 (5) 北部市税事務所資産課税課及び南部市税事務所資産課税課との連絡調整に関する事。
収納対策課	<ol style="list-style-type: none"> (1) 市税、個人の県民税、森林環境税及び国民健康保険税（以下この条において「市税等」という。）の徴収金の徴収に係る事務の企画、指導及び調整に関する事。 (2) さいたま市債権管理条例の規定による市の債権の管理に係る事務の指導及び調整に関する事。 (3) さいたま市債権回収対策基本計画に基づく債権の回収の企画、指導及び調整に関する事。 (4) 市税等の徴収金の収入整理並びに還付及び充当に関する事。 (5) 滞納者（市長が定める者に限る。）に係る入学準備金又は奨学金に係る貸付金の回収に関する事。 (6) 北部市税事務所納税調査課及び納税課並びに南部市税事務所納税調査課及び納税課との連絡調整に関する事。
北部市税事務所／南部市税事務所 ※法人課税課は北部市税事務所に限る。 （北部…西区、北区、大宮区、見沼区、岩槻区の区域 南部…中央区、桜区、浦和区、南区、緑区の区域）	
個人課税課	<ol style="list-style-type: none"> (1) 個人の市民税及び県民税並びに森林環境税の調査及び賦課（他の所管に属するものを除く。）に関する事。 (2) 軽自動車税の種別割の調査及び賦課に関する事。 (3) 原動機付自転車及び小型特殊自動車の登録、変更及び廃車の申告の受付並びに標識の交付に関する事（以下この条において「標識の交付等」という。）。 (4) 市税の窓口（税関係証明の交付及び標識の交付等（試乗用標識に係るものを除く。）及び市税等の徴収金の徴収に関する業務を扱う窓口をいう。）に関する事。
課税法	<ol style="list-style-type: none"> (1) 個人の市民税及び県民税（給与所得及び退職所得に係る特別徴収並びに公的年金等に係る特別徴収に係る特別徴収義務者に係るものに限る。）の調査及び賦課に関する事。 (2) 森林環境税（給与所得に係る特別徴収及び公的年金等に係る特別徴収に係る特別徴収義務者に係るものに限る。）の調査及び賦課に関する事。
課税課	<ol style="list-style-type: none"> (2) 法人の市民税、市たばこ税、入湯税及び事業所税の調査及び課税に関する事。
課資産課	<ol style="list-style-type: none"> (1) 固定資産（償却資産は南部市税事務所に限る。）の評価に関する事。 (2) 固定資産税（償却資産は南部市税事務所に限る。）及び都市計画税の調査及び賦課に関する事。 (3) 土地価格等縦覧帳簿及び家屋価格等縦覧帳簿の縦覧に関する事。
調納課	<ol style="list-style-type: none"> (1) 市税等の徴収に必要な調査に関する事。 (2) 公売に関する事。
納税課	<ol style="list-style-type: none"> (1) 市税等（給与所得に係る特別徴収に係る個人の市民税及び県民税並びに森林環境税、法人の市民税、市たばこ税、特別土地保有税、入湯税並びに事業所税に係るものは北部市税事務所に限る。）の徴収金の徴収及び納税の猶予に関する事。 (2) 市税等の徴収金の督促、催告及び滞納処分に関する事。 (3) 滞納者に係る保育料の徴収に関する事。 (4) 市税等の徴収金の徴収の囑託に関する事。 (5) 徴収の囑託を受けた他の地方団体の徴収金の徴収に関する事。 (6) 市税及び個人の県民税及び森林環境税の徴収金の不納欠損処分に関する事。 (7) 納税貯蓄組合に関する事。

5 さいたま市税の概要

(1) 個人市民税

納税義務者	区内に住所を有する個人等 ※賦課期日：1月1日																																																																	
課税標準	均等割・・・定額課税 所得割・・・前年中の総所得金額等																																																																	
税 率	均等割・・・3,000円（年額） ※参考 県民税1,000円（年額） 森林環境税（国税）1,000円（年額）																																																																	
	所得割（総合課税分）・・・8% ※参考 県民税 2%																																																																	
	※分離課税に係る課税の特例																																																																	
	<table border="1"> <thead> <tr> <th colspan="3">所得の種類</th> <th>所得額</th> <th>市民税</th> <th>県民税</th> </tr> </thead> <tbody> <tr> <td rowspan="6">譲渡所得等</td> <td rowspan="3">土地建物等（注1）</td> <td rowspan="2">長期</td> <td>一般所得</td> <td>一律</td> <td>4%</td> <td>1%</td> </tr> <tr> <td rowspan="2">特定所得（優良住宅地等）</td> <td>2,000万円以下</td> <td>3.2%</td> <td>0.8%</td> </tr> <tr> <td>2,000万円超</td> <td>4%</td> <td>1%</td> </tr> <tr> <td rowspan="2">短期</td> <td rowspan="2">軽課所得（所有期間10年超の居住用財産）</td> <td>6,000万円以下</td> <td>3.2%</td> <td>0.8%</td> </tr> <tr> <td>6,000万円超</td> <td>4%</td> <td>1%</td> </tr> <tr> <td rowspan="2">株式等（注2）</td> <td rowspan="2">短期</td> <td>一般所得</td> <td>一律</td> <td>7.2%</td> <td>1.8%</td> </tr> <tr> <td>軽減所得（国又は地方公共団体に譲渡した場合）</td> <td>一律</td> <td>4%</td> <td>1%</td> </tr> <tr> <td colspan="3">上場株式等に係る配当所得等（注2）</td> <td>一律</td> <td>4%</td> <td>1%</td> </tr> <tr> <td colspan="3">先物取引に係る雑所得等</td> <td>一律</td> <td>4%</td> <td>1%</td> </tr> <tr> <td colspan="3">利子所得等（注2）</td> <td>一律</td> <td>—</td> <td>5%</td> </tr> <tr> <td colspan="3">退職所得（注3）</td> <td>一律</td> <td>6%</td> <td>4%</td> </tr> </tbody> </table>				所得の種類			所得額	市民税	県民税	譲渡所得等	土地建物等（注1）	長期	一般所得	一律	4%	1%	特定所得（優良住宅地等）	2,000万円以下	3.2%	0.8%	2,000万円超	4%	1%	短期	軽課所得（所有期間10年超の居住用財産）	6,000万円以下	3.2%	0.8%	6,000万円超	4%	1%	株式等（注2）	短期	一般所得	一律	7.2%	1.8%	軽減所得（国又は地方公共団体に譲渡した場合）	一律	4%	1%	上場株式等に係る配当所得等（注2）			一律	4%	1%	先物取引に係る雑所得等			一律	4%	1%	利子所得等（注2）			一律	—	5%	退職所得（注3）			一律	6%	4%
	所得の種類			所得額	市民税	県民税																																																												
	譲渡所得等	土地建物等（注1）	長期	一般所得	一律	4%	1%																																																											
				特定所得（優良住宅地等）	2,000万円以下	3.2%	0.8%																																																											
			2,000万円超		4%	1%																																																												
		短期	軽課所得（所有期間10年超の居住用財産）	6,000万円以下	3.2%	0.8%																																																												
				6,000万円超	4%	1%																																																												
株式等（注2）		短期	一般所得	一律	7.2%	1.8%																																																												
	軽減所得（国又は地方公共団体に譲渡した場合）		一律	4%	1%																																																													
上場株式等に係る配当所得等（注2）			一律	4%	1%																																																													
先物取引に係る雑所得等			一律	4%	1%																																																													
利子所得等（注2）			一律	—	5%																																																													
退職所得（注3）			一律	6%	4%																																																													
注1）取得した日の翌日から譲渡した年の1月1日までの所有期間が5年を超える場合は、「長期譲渡所得」になる。																																																																		
注2）利子等は道府県民税利子割として、上場株式等に係る配当所得等（平成28年1月1日以降に支払を受ける特定公社債等の利子等含む）及び上場株式等に係る譲渡所得等は道府県民税配当割及び道府県民税株式等譲渡所得割として特別徴収された後、一定金額が市町村に交付される。																																																																		
注3）退職金の支払を受けるときに税額が現年分離課税（特別徴収）される。収入が極端に減少する翌年度に課税される負担を軽減するほか、所得額の算出方法などにおいて給与所得に比べて有利な扱いがなされている。																																																																		

(2) 法人市民税

納税義務者	区内に事務所又は事業所を有する法人等		
課税標準	均等割・・・定額課税 法人税割・・・法人税額		
税 率	均等割・・・		
	法人の区分	区内の従業者数	
		50人以下	50人超
	公共法人、公益法人（均等割を課することができないもの以外のもの）、収益事業を行う人格のない社団等	5万円	
	資本金等の額が1千万円以下	5万円	12万円
	資本金等の額が1千万円を超え1億円以下	13万円	15万円
	資本金等の額が1億円を超え10億円以下	16万円	40万円
	資本金等の額が10億円を超え50億円以下	41万円	175万円
	資本金等の額が50億円超	41万円	300万円
	法人税割・・・法人税額×税率		
法人の区分	法人税額 (年額)	税率	
「資本金の額又は出資金の額」が1億円を超える法人	—	8.4%	
「資本金の額又は出資金の額」が1億円以下の法人	1,000万円超		
	1,000万円以下	6.0%	

(3) 固定資産税

課税客体	土地、家屋及び償却資産
納税義務者	土地、家屋及び償却資産の所有者 ※賦課期日：1月1日
課税標準	土地、家屋及び償却資産の価格 ※土地及び家屋は3年ごとに評価替え
税 率	1.4%

(4) 軽自動車税（種別割）

課税客体	原動機付自転車、軽自動車、小型特殊自動車及び二輪の小型自動車			
納税義務者	軽自動車等の所有者 ※賦課期日：4月1日			
税 率	○原動機付自転車			
	車 種 区 分		税率	
	総排気量50cc以下のもの、又は定格出力0.6KW以下のもの (特定小型原動機付自転車を含む)		2,000円	
	総排気量50cc超125cc以下かつ最高出力4.0KW以下のもの		2,000円	
	二輪のもので、総排気量が50cc超90cc以下のもの、又は定格出力0.6KW超0.8KW以下のもの		2,000円	
	二輪のもので、総排気量が90cc超125cc以下のもの、又は定格出力0.8KW超1.0KW以下のもの		2,400円	
	三輪以上のもので、総排気量20cc超50cc以下のもの、又は定格出力0.25KW超0.6KW以下のもの		3,700円	
	○軽自動車			
	車 種 区 分		税率1 ※1	税率2 ※2
	二輪のもの（側車付きのものを含む）		3,600円	
	三輪のもの		3,100円	3,900円
	四輪以上のもので乗用のもの	営業用	5,500円	6,900円
		自家用	7,200円	10,800円
	四輪以上のもので貨物用のもの	営業用	3,000円	3,800円
		自家用	4,000円	5,000円
	専ら雪上を走行するもの		3,600円	
	○小型特殊自動車			
	車 種 区 分		税率	
	農耕作業用のもの		2,400円	
	その他のもの		5,900円	
	○二輪の小型自動車			
	車 種 区 分		税率	
	総排気量が250cc超のもの		6,000円	
※1 平成27年3月31日以前に新規検査（車検）を受けた車両に適用				
※2 平成27年4月1日以降に新規検査（車検）を受けた車両に適用				

※軽自動車税（種別割）の税率の特例

○重課税率

車種区分	(1)従来税率	(2)新税率	(3)重課税率
三輪	3,100円	3,900円	4,600円
四輪以上			
乗用 営業用	5,500円	6,900円	8,200円
乗用 自家用	7,200円	10,800円	12,900円
貨物用 営業用	3,000円	3,800円	4,500円
貨物用 自家用	4,000円	5,000円	6,000円

(1)従来税率

平成27年3月31日以前に最初の新規検査を受けた車両

(2)新税率

平成27年4月1日以降に最初の新規検査を受けた車両

(3)重課税率

賦課期日（4月1日）時点で、最初の新規検査から13年を軽課している車両

※ただし「電気軽自動車」「天然ガス軽自動車」「ハイブリッド軽自動車」

「被けん引車」等に関しては重課税率は適用されない。

○軽課税率

車種区分	(4)軽課75%軽減	(5)軽課50%軽減	(6)軽課25%軽減
三輪	1,000円	2,000円 (乗用・営業用のみ)	3,000円 (乗用・営業用のみ)
四輪以上			
乗用 営業用	1,800円	3,500円	5,200円
乗用 自家用	2,700円	—	—
貨物用 営業用	1,000円	—	—
貨物用 自家用	1,300円	—	—

(4)軽課75%軽減

令和6年4月1日から令和7年3月31日に最初の新規検査を受けた車両のうち、電気軽自動車及び天然ガス軽自動車（平成30年排出ガス規制適合車両または平成21年排出ガス規制適合かつ平成21年排出ガス基準値より10%以上窒素酸化物の排出量が少ない車両）。

(5)軽課50%軽減

令和6年4月1日から令和7年3月31日に最初の新規検査を受けた車両のうち、令和12年度燃費基準を90%達成かつ令和2年度燃費基準を達成した車両（※の条件を満たすもの）

(6)軽課25%軽減

令和6年4月1日から令和7年3月31日に最初の新規検査を受けた車両のうち、の条件を満たすもの）

（※）平成30年排出ガス規制適合かつ平成30年排出ガス基準値より50%以上窒素酸化物等の排出量が少ないまたは平成17年排出ガス規制適合かつ平成17年排出ガス基準値より75%以上窒素酸化物等の排出量が少ない

税 率

(5) 軽自動車税（環境性能割）

課税客体	三輪以上の軽自動車（特殊自動車を除く）
納税義務者	軽自動車の取得者
課税標準	軽自動車の通常の取得価額
税 率	0～2%（環境性能等に応じて税率が決定）

(6) 市たばこ税

課税客体	売渡し等に係る製造たばこ
納税義務者	製造たばこの製造者、特定販売業者及び卸売販売業者
課税標準	売渡し等に係る製造たばこの本数
税 率	1,000本につき6,552円

(7) 特別土地保有税（平成15年度より課税停止）

課税客体	土地の保有（保有分）又は土地の取得（取得分）
納税義務者	土地の保有者又は取得者
税 額	○保有分・・・土地の取得価格×税率（1.4%）－ 固定資産税相当額 ○取得分・・・土地の取得価格×税率（3.0%）－ 不動産取得税相当額

(8) 入湯税

課税客体	鉱泉浴場における入湯行為
納税義務者	鉱泉浴場における入湯客
税 率	1人1日 150円 ※ 次に掲げる者は課税免除 ・ 義務教育終了前の者 ・ 共同浴場又は一般公衆浴場に入湯する者 ・ 日帰り客の利用に供される施設に入湯する者
使 途	・ 地方税法第701条に掲げる事業 (例) 観光の振興に要する費用

(9) 事業所税

課税客体	事業所等において法人又は個人の行う事業	
納税義務者	事業所等において事業を行う者	
課税標準	○資産割・・・事業所床面積 ○従業者割・・・従業者給与総額	
税 率	○資産割・・・600円/㎡	※免税点：1,000㎡
	○従業者割・・・0.25%	※免税点：100人
使 途	<ul style="list-style-type: none"> ・地方税法第701条の73各号に掲げる事業 (例) 市街地開発事業その他の都市環境の整備及び改善に必要な事業で一定のもの 	

(10) 都市計画税

課税客体	土地及び家屋
納税義務者	市街化区域内に所在する土地及び家屋の所有者
課税標準	土地及び家屋の価格
税 率	0.3%
使 途	<ul style="list-style-type: none"> ・都市計画法に基づいて行う都市計画事業に要する経費 ・土地区画整理法に基づいて行う土地区画整理事業に要する経費

(11) 国有資産等所在市町村交付金

交付客体	<ul style="list-style-type: none"> ○固定資産を所有する国又は地方公共団体以外の者が使用している固定資産 ○空港の用に供する固定資産 ○国有林野に係る固定資産 ○発電所、変電所又は送電施設の用に供する固定資産 ○水道施設若しくは工業用水道施設のうちダム以外のものの用に供する土地又は水道若しくは工業用水道の用に供するダムの用に供する固定資産で、政令で定めるもの ○国家備蓄施設の用に供する固定資産
交付者	国又は地方公共団体 ※算定期日：前年の3月31日
算定標準	土地、家屋及び償却資産の国有財産台帳等の価格
算定率	1.4%

6 税証明等交付件数の推移（令和2年度～令和6年度）

※平成26年10月に証明手数料の改定を行い1件300円。ただし、コンビニエンスストア、自動交付機で取得する場合の手数料は200円。

令和2年度

（単位：件、円）

種類	手数料 (円)	市税事務所		区民課・支所等		自動 交付機	コン ビニ	郵便局	合計（件）			手数料計 (円)	
		有料	無料	有料	無料				有料	無料	合計		
市 県 民 税	所得・課税・非課税 (全部事項証明)	300※	75,427	3,342	46,605	1,025	廃止	10,927	254	133,213	4,367	137,580	38,870,500
	所得・課税・非課税 (一部事項証明)	300※	6,518	173	3,104	62	廃止	1,046	43	10,711	235	10,946	3,108,700
	小計	—	81,945	3,515	49,709	1,087	—	11,973	297	143,924	4,602	148,526	41,979,200
営業証明書	300	975	35	362	0	—	—	—	—	1,337	35	1,372	401,100
固 定 資 産 税	公租証明書	300	16,047	728	4,883	7	—	—	1	20,931	735	21,666	6,279,900
	評価証明書	300	28,942	8,081	7,610	222	—	—	7	36,559	8,303	44,862	10,967,700
	資産証明書	300	109	4	14	0	—	—	0	123	4	127	36,900
	名寄帳（証明）	300	437	14	113	0	—	—	—	550	14	564	165,000
	名寄帳（閲覧用）	300	7,800	493	2,005	9	—	—	—	9,805	502	10,307	2,941,500
	無資産・未登録証明書	300	525	17	—	—	—	—	—	525	17	542	157,500
	借地借家人等用閲覧	300	278	5	—	—	—	—	—	278	5	283	83,400
	公 函	300	1,939	11	—	—	—	—	—	1,939	11	1,950	581,700
	台帳閲覧	300	0	0	—	—	—	—	—	0	0	0	0
	路線価図閲覧	無料	—	66	—	—	—	—	—	0	66	66	—
小計	—	56,077	9,419	14,625	238	—	0	8	70,710	9,657	80,367	21,213,600	
納税証明書	300	46,966	2,452	3,580	842	廃止	1,171	25	51,742	3,294	55,036	7,451,500	
納税証明書（継続検査用）	無料	—	7,600	—	5,822	—	—	—	—	13,422	13,422	—	
合計	—	185,963	23,021	68,276	7,989	0	13,144	330	267,713	31,010	298,723	71,045,400	

※200円での交付件数も含む

令和3年度

（単位：件、円）

種類	手数料 (円)	市税事務所		区民課・支所等		自動 交付機	コン ビニ	郵便局	合計（件）			手数料計 (円)	
		有料	無料	有料	無料				有料	無料	合計		
市 県 民 税	所得・課税・非課税 (全部事項証明)	300※	70,835	2,831	40,998	701	廃止	18,287	176	130,296	3,532	133,828	37,259,200
	所得・課税・非課税 (一部事項証明)	300※	4,216	97	2,222	29	廃止	2,091	32	8,561	126	8,687	2,359,000
	小計	—	75,051	2,928	43,220	730	—	20,378	208	138,857	3,658	142,515	39,618,200
営業証明書	300	816	4	316	0	—	—	—	—	1,132	4	1,136	339,600
固 定 資 産 税	公租証明書	300	18,359	14	5,519	4	—	—	2	23,880	18	23,898	7,164,000
	評価証明書	300	32,114	8,254	8,551	242	—	—	9	40,674	8,496	49,170	12,202,200
	資産証明書	300	123	161	35	1	—	—	0	158	162	320	47,400
	名寄帳（証明）	300	200	4	76	0	—	—	—	276	4	280	82,800
	名寄帳（閲覧用）	300	8,324	307	2,246	2	—	—	—	10,570	309	10,879	3,171,000
	無資産・未登録証明書	300	470	6	—	—	—	—	—	470	6	476	141,000
	借地借家人等用閲覧	300	303	11	—	—	—	—	—	303	11	314	90,900
	公 函	300	1,513	5	—	—	—	—	—	1,513	5	1,518	453,900
	台帳閲覧	300	0	0	—	—	—	—	—	0	0	0	0
	路線価図閲覧	無料	—	39	—	—	—	—	—	0	39	39	—
小計	—	61,406	8,801	16,427	249	—	—	11	77,844	9,050	86,894	23,353,200	
納税証明書	300	17,502	537	4,224	201	廃止	1,719	15	23,460	738	24,198	6,865,900	
納税証明書（継続検査用）	無料	—	7,670	—	5,865	—	—	—	—	13,535	13,535	—	
合計	—	154,775	19,940	64,187	7,045	0	22,097	234	241,293	26,985	262,278	70,176,900	

※200円での交付件数も含む

（注）令和3年度以降税務証明手数料はキャッシュレス決済等の開始により手数料の一部を翌年度収入として扱う。

令和4年度

(単位：件、円)

種類	手数料 (円)	市税事務所		区民課・支所等		電子 申請	コン ビニ	郵便局	合計(件)			手数料計 (円)	
		有料	無料	有料	無料				有料	無料	合計		
市 県 民 税	所得・課税・非課税 (全部事項証明)	300※	66,355	8,795	36,264	2,835	1,105	24,622	91	128,437	11,630	140,067	36,041,900
	所得・課税・非課税 (一部事項証明)	300※	3,822	281	1,670	93	47	2,826	10	8,375	374	8,749	2,228,800
	小計	—	70,177	9,076	37,934	2,928	1,152	27,448	101	136,812	12,004	148,816	38,270,700
営 業 証 明 書	300	773	0	301	65	0	—	—	—	1,074	65	1,139	322,200
固 定 資 産 税	公租証明書	300	18,551	22	6,006	12	24	—	2	24,583	34	24,617	7,374,100
	評価証明書	300	32,194	7,978	8,025	335	59	—	1	40,279	8,313	48,592	12,082,400
	資産証明書	300	179	0	41	0	4	—	0	224	0	224	67,200
	名寄帳(証明)	300	239	1	104	0	0	—	—	343	1	344	102,900
	名寄帳(閲覧用)	300	9,234	66	2,274	0	8	—	—	11,516	66	11,582	3,454,600
	無資産・未登録証明書	300	590	11	—	—	0	—	—	590	11	601	177,000
	借地借家人等用閲覧	300	314	0	—	—	0	—	—	314	0	314	94,200
	公 函	300	1,340	4	—	—	0	—	—	1,340	4	1,344	402,000
	台帳閲覧	300	0	0	—	—	0	—	—	0	0	0	0
	路線価図閲覧	無料	—	60	—	—	—	—	—	0	60	60	—
小計	—	62,641	8,142	16,450	347	95	—	3	79,189	8,489	87,678	23,754,400	
納税証明書	300	21,508	510	5,141	172	241	2,250	7	29,147	682	29,829	8,512,100	
納税証明書(継続検査用)	無料	—	7,261	—	5,302	—	—	—	—	12,563	12,563	—	
合 計	—	155,099	24,989	59,826	8,814	1,488	29,698	111	246,222	33,803	280,025	70,859,400	

※200円での交付件数も含む

令和5年度

(単位：件、円)

種類	手数料 (円)	市税事務所		区民課・支所等		電子 申請	コン ビニ	郵便局	合計(件)			手数料計 (円)	
		有料	無料	有料	無料				有料	無料	合計		
市 県 民 税	所得・課税・非課税 (全部事項証明)	300※	60,776	1,777	30,288	319	1,336	28,399	68	120,867	2,096	122,963	33,206,100
	所得・課税・非課税 (一部事項証明)	300※	3,230	38	1,359	2	53	3,182	13	7,837	40	7,877	2,023,900
	小計	—	64,006	1,815	31,647	321	1,389	31,581	81	128,704	2,136	130,840	35,230,000
営 業 証 明 書	300	704	0	295	0	0	—	—	—	999	0	999	299,700
固 定 資 産 税	公租証明書	300	19,114	6	6,318	0	44	—	4	25,480	6	25,486	7,639,600
	評価証明書	300	33,203	6,926	7,966	266	205	—	8	41,382	7,192	48,574	12,394,300
	資産証明書	300	37	0	2	0	9	—	0	48	0	48	13,500
	名寄帳(証明)	300	117	1	81	0	0	—	—	198	1	199	59,400
	名寄帳(閲覧用)	300	9,256	142	2,290	0	11	—	—	11,557	142	11,699	3,466,000
	無資産・未登録証明書	300	492	13	—	—	0	—	—	492	13	505	147,600
	借地借家人等用閲覧	300	451	10	—	—	0	—	—	451	10	461	135,300
	公 函	300	1,590	0	—	—	0	—	—	1,590	0	1,590	477,000
	台帳閲覧	300	0	0	—	—	0	—	—	0	0	0	0
	路線価図閲覧	無料	—	55	—	—	—	—	—	0	55	55	—
小計	—	64,260	7,153	16,657	266	269	0	12	81,198	7,419	88,617	24,332,700	
納税証明書	300	19,367	50	4,811	14	335	2,732	3	27,248	64	27,312	7,865,700	
納税証明書(継続検査用)	無料	—	4,346	—	2,548	—	—	—	—	6,894	6,894	—	
合 計	—	148,337	13,364	53,410	3,149	1,993	34,313	96	238,149	16,513	254,662	67,728,100	

※200円での交付件数も含む

令和6年度

(単位：件、円)

種類	手数料 (円)	市税事務所		区民課・支所等		電子 申請	コン ビニ	郵便局	合計(件)			手数料計 (円)	
		有料	無料	有料	無料				有料	無料	合計		
市 県 民 税	所得・課税・非課税 (全部事項証明)	300※	58,911	1,583	27,668	288	1,629	33,407	61	121,676	1,871	123,547	32,998,100
	所得・課税・非課税 (一部事項証明)	300※	2,864	38	1,128	0	30	3,393	35	7,450	38	7,488	1,892,700
	小計	—	61,775	1,621	28,796	288	1,659	36,800	96	129,126	1,909	131,035	34,890,800
営 業 証 明 書	300	704	0	272	0	0	—	—	—	976	0	976	292,800
固 定 資 産 税	公 租 証 明 書	300	20,325	7	6,642	1	90	—	2	27,059	8	27,067	8,108,700
	評 価 証 明 書	300	31,760	6,575	7,899	257	193	—	5	39,857	6,832	46,689	11,938,000
	資 産 証 明 書	300	37	1	22	0	6	—	0	65	1	66	18,900
	名 寄 帳 (証 明)	300	92	0	50	0	6	—	—	148	0	148	43,800
	名 寄 帳 (閲 覧 用)	300	9,214	77	2,288	0	22	—	—	11,524	77	11,601	3,455,000
	無 資 産 ・ 未 登 録 証 明 書	300	545	10	—	—	0	—	—	545	10	555	163,500
	借 地 借 家 人 用 証 明 書 ・ 閲 覧	300	376	1	—	—	0	—	—	376	1	377	112,800
	公 函	300	1,201	4	—	—	0	—	—	1,201	4	1,205	360,300
	台 帳 閲 覧	300	0	0	—	—	0	—	—	0	0	0	0
	路 線 価 函 閲 覧	無料	—	24	—	—	—	—	—	0	24	24	—
	小 計	—	63,550	6,699	16,901	258	317	0	7	80,775	6,957	87,732	24,201,000
納 税 証 明 書	300	20,893	18	5,040	7	446	3,091	21	29,491	25	29,516	8,495,800	
納 税 証 明 書 (継 続 検 査 用)	無料	—	3,487	—	1,658	—	—	—	—	5,145	5,145	—	
合 計	—	146,922	11,825	51,009	2,211	2,422	39,891	124	240,368	14,036	254,404	67,880,400	

※200円での交付件数も含む

●コンビニエンスストアでの税証明交付件数

(単位：件)

年度	所得・課税(非課税)証明	納税証明	合計	前年度比
平成26年度	1,467	134	1,601	1.264497878
平成27年度	2,419	169	2,588	62%
平成28年度	3,899	278	4,177	61%
平成29年度	5,167	388	5,555	33%
平成30年度	5,907	487	6,394	15%
令和元年度	6,731	571	7,302	14%
令和2年度	11,973	1,171	21,549	195%
令和3年度	20,378	1,719	22,097	68%
令和4年度	27,448	2,250	29,698	34%
令和5年度	31,581	2,732	34,313	16%
令和6年度	36,800	3,091	39,891	16%

第11 不服申立・訴訟等

1 不服申立て発生件数の推移（令和2年度～令和6年度）

年 度			要処理件数			処理済件数					翌年度 への 繰越		
			前年度よ り 繰越	本年度 発生	計	却下	棄却	一部 取消	全部 取消	取下		計	
令和2 年度	賦課	市民税	個人分		1	1							1
			法人分										
		固定資産税		3	3		2				2		1
	その他の税												
	徴収	滞納処分		3	3		1				1		2
		その他											
合 計				7	7		3			3		4	
令和3 年度	賦課	市民税	個人分	1	1	2		1			1	2	
			法人分										
		固定資産税	1	4	5	1	2				3		2
	その他の税												
	徴収	滞納処分	2	4	6	2	3				5		1
		その他		1	1	1					1		
合 計			4	10	14	4	6			1	11	3	
令和4 年度	賦課	市民税	個人分		1	1		1				1	
			法人分										
		固定資産税	2	1	3		2				2		1
	その他の税												
	徴収	滞納処分	1	2	3	3					3		
		その他											
合 計			3	4	7	3	3				6	1	
令和5 年度	賦課	市民税	個人分		1	1		1				1	
			法人分										
		固定資産税	1	2	3		2			1	3		
	その他の税		1	1		1				1			
	徴収	滞納処分		4	4	3					3		1
		その他											
合 計			1	8	9	3	4			1	8	1	
令和6 年度	賦課	市民税	個人分		2	2					1	1	1
			法人分										
		固定資産税		5	5		2			1	3		2
	その他の税												
	徴収	滞納処分	1	2	3	2					1	3	
		その他											
合 計			1	9	10	2	2			3	7	3	

◇「市町村税課税状況等の調」により作成

2 訴訟件数の推移（令和2年度～令和6年度）

年度	前年度末係属件数 A	本年度中発生件数 B	計 C(A+B)	当該年度中の完結件数 D	Dの完結事由内訳						当該年度末係属件数 E(C-D)	Eの係属審級内容					
					取下	却下	和解	勝訴	一部敗訴	敗訴		1審	2審	3審			
令和2年度	賦課	市民税	個人分	0	0	0	0	0	0	0	0	0	0	0	0	0	0
			法人分	0	0	0	0	0	0	0	0	0	0	0	0	0	0
		固定資産税	0	0	0	0	0	0	0	0	0	0	0	0	0	0	0
		その他の税	0	0	0	0	0	0	0	0	0	0	0	0	0	0	0
	徴収	滞納処分	2	0	2	0	0	0	0	0	0	0	2	0	2	0	0
		その他	0	0	0	0	0	0	0	0	0	0	0	0	0	0	0
	その他	2	0	2	0	0	0	0	0	0	0	2	1	1	0	0	
合計	4	0	4	0	0	0	0	0	0	0	4	1	3	0	0		
令和3年度	賦課	市民税	個人分	0	0	0	0	0	0	0	0	0	0	0	0	0	0
			法人分	0	0	0	0	0	0	0	0	0	0	0	0	0	0
		固定資産税	0	0	0	0	0	0	0	0	0	0	0	0	0	0	0
		その他の税	0	0	0	0	0	0	0	0	0	0	0	0	0	0	0
	徴収	滞納処分	2	1	3	3	1	0	0	2	0	0	0	0	0	0	0
		その他	0	0	0	0	0	0	0	0	0	0	0	0	0	0	0
	その他	2	0	2	2	0	0	0	1	1	0	0	0	0	0	0	0
合計	4	1	5	5	1	0	0	3	1	0	0	0	0	0	0		
令和4年度	賦課	市民税	個人分	0	0	0	0	0	0	0	0	0	0	0	0	0	0
			法人分	0	0	0	0	0	0	0	0	0	0	0	0	0	0
		固定資産税	0	0	0	0	0	0	0	0	0	0	0	0	0	0	0
		その他の税	0	0	0	0	0	0	0	0	0	0	0	0	0	0	0
	徴収	滞納処分	0	0	0	0	0	0	0	0	0	0	0	0	0	0	0
		その他	0	0	0	0	0	0	0	0	0	0	0	0	0	0	0
	その他	0	0	0	0	0	0	0	0	0	0	0	0	0	0	0	
合計	0	0	0	0	0	0	0	0	0	0	0	0	0	0	0		
令和5年度	賦課	市民税	個人分	0	0	0	0	0	0	0	0	0	0	0	0	0	0
			法人分	0	0	0	0	0	0	0	0	0	0	0	0	0	0
		固定資産税	0	0	0	0	0	0	0	0	0	0	0	0	0	0	0
		その他の税	0	0	0	0	0	0	0	0	0	0	0	0	0	0	0
	徴収	滞納処分	0	0	0	0	0	0	0	0	0	0	0	0	0	0	0
		その他	0	0	0	0	0	0	0	0	0	0	0	0	0	0	0
	その他	0	0	0	0	0	0	0	0	0	0	0	0	0	0	0	
合計	0	0	0	0	0	0	0	0	0	0	0	0	0	0	0		
令和6年度	賦課	市民税	個人分	0	0	0	0	0	0	0	0	0	0	0	0	0	0
			法人分	0	0	0	0	0	0	0	0	0	0	0	0	0	0
		固定資産税	0	0	0	0	0	0	0	0	0	0	0	0	0	0	0
		その他の税	0	0	0	0	0	0	0	0	0	0	0	0	0	0	0
	徴収	滞納処分	0	0	0	0	0	0	0	0	0	0	0	0	0	0	0
		その他	0	0	0	0	0	0	0	0	0	0	0	0	0	0	0
	その他	0	0	0	0	0	0	0	0	0	0	0	0	0	0	0	
合計	0	0	0	0	0	0	0	0	0	0	0	0	0	0	0		

◇「市町村税課税状況等の調」により作成(固定資産評価審査委員会の決定の取消訴訟は「賦課」「固定資産税」欄に計上)

3 固定資産評価審査委員会審査申出処理件数及び 固定資産課税台帳閲覧件数の推移（平成28年度～令和7年度）

年 度	審査申出の処理状況					閲覧（縦覧）の状況	
	申出	取下	決定内容			縦覧件数	閲覧件数
			却下	棄却	認容		
平成28年度	土地	1				63	4,856
	家屋	1			1	46	2,847
	償却資産					—	221
	合計	2			1	109	7,924
平成29年度	土地					57	4,819
	家屋	1			1	43	2,753
	償却資産					—	241
	合計	1			1	100	7,813
平成30年度	土地	9		3	3	74	4,773
	家屋	1		1		53	2,741
	償却資産					—	204
	合計	10		4	3	127	7,718
令和元年度	土地					71	4,567
	家屋					58	2,623
	償却資産					—	204
	合計					129	7,394
令和2年度	土地	1		1		49	4,295
	家屋					42	2,299
	償却資産					—	168
	合計	1		1		91	6,762
令和3年度	土地	9		1	8	62	3,999
	家屋	1			1	54	2,368
	償却資産					—	184
	合計	10		1	9	116	6,551
令和4年度	土地					45	3,442
	家屋					34	2,047
	償却資産					—	179
	合計					79	5,668
令和5年度	土地	1		1		58	3,539
	家屋					41	2,080
	償却資産					—	220
	合計	1		1		99	5,839
令和6年度	土地	8			8	45	3,859
	家屋	1			1	37	2,074
	償却資産					—	222
	合計	9			9	82	6,155
令和7年度	土地	1				44	4,513
	家屋					36	2,485
	償却資産					—	216
	合計	1				80	7,214

(注) 令和7年8月末日現在。認容については、一部認容も含む。
太枠は、評価替えの年度です。

参 考 资 料

参考資料

1 市税の徴収に要する経費等の推移（令和2年度～令和7年度）

（単位：千円）

区 分		令和2年度	令和3年度	令和4年度	令和5年度	令和6年度	令和7年度 (見込)	
税 収 入 額	計	309,374,667	308,287,007	317,797,996	327,322,265	326,961,038	341,598,738	
	市 税 ①	274,685,901	273,786,943	282,234,146	290,530,147	291,478,524	303,753,003	
	個 人 県 民 税	34,688,766	34,500,064	35,563,850	36,792,118	35,482,514	37,845,735	
徴 税 費	人 件 費	基 本 給	1,036,772	1,090,452	1,068,042	1,091,074	1,099,381	1,161,686
		諸 手 当	996,145	948,547	939,856	969,238	988,668	1,015,393
		超過勤務手当	260,244	200,404	182,893	179,701	167,876	177,580
		税務特別手当	369	270	274	244	225	220
		その他の手当	735,532	747,873	756,689	789,293	820,567	837,593
		共済組合負担金等	407,027	-	-	-	-	-
		報 酬	96,517	97,010	108,913	107,327	127,847	137,661
		そ の 他	18,952	453,104	427,783	420,089	419,254	525,223
	計	2,555,413	2,589,113	2,544,594	2,587,728	2,635,150	2,839,963	
	物 件 費	旅 費	1,011	1,642	3,682	4,247	5,664	6,233
		賃 金	0	-	-	-	-	-
		そ の 他	1,297,797	1,285,151	1,437,691	1,246,872	1,503,539	1,689,248
		計	1,298,808	1,286,793	1,441,373	1,251,119	1,509,203	1,695,481
	報 奨 金 等 の 経 費	納税貯蓄組合補助金等	0	0	0	0	0	0
		そ の 他	3,680	2,932	6,026	2,378	2,722	3,392
		計	3,680	2,932	6,026	2,378	2,722	3,392
	そ の 他	37,576	40,611	50,787	67,816	96,157	117,707	
	合 計 ②	3,895,477	3,919,449	4,042,780	3,909,041	4,243,232	4,656,543	
	税 務 職 員 数 ③	331	348	345	343	340	346	
	職員1人当たりの市税収入額 ①/③	829,867	786,744	818,070	824,571	857,290	877,899	
	1,000円の税収を得るための費用 ②/①	14.2円	14.3円	14.3円	15.8円	14.6円	15.3円	

◇「市町村税課税状況等の調」により作成

2 市税の徴収に要する経費等の政令市比較（令和6年度決算）

（単位：千円）

区 分		さいたま市	札幌市	仙台市	千葉市	横浜市	川崎市	
市 税 ①		291,478,524	356,657,215	233,179,032	211,936,891	893,707,735	390,944,061	
徴 税 費	人 件 費	基 本 給	1,099,381	2,488,899	1,329,238	1,308,812	4,257,295	1,897,371
		諸 手 当	988,668	1,454,845	874,460	693,718	3,327,803	1,522,179
		超過勤務手当	167,876	156,665	104,653	78,876	207,532	168,809
		税務特別手当	225	27,712	140	18	0	783
		その他の手当	820,567	1,270,468	769,667	614,824	3,120,271	1,352,587
		報 酬	127,847	82,215	306,066	0	253,006	145,877
		そ の 他	419,254	782,030	604,432	399,216	1,507,221	712,880
		計	2,635,150	4,807,989	3,114,196	2,401,746	9,345,325	4,278,307
	物 件 費	旅 費	5,664	10,484	3,092	1,902	6,943	2,535
		そ の 他	1,503,539	3,366,539	2,072,531	1,320,149	2,745,975	1,279,304
		計	1,509,203	3,377,023	2,075,623	1,322,051	2,752,918	1,281,839
	報 奨 金 等 の 経 費	納税貯蓄組合補助金等	0	0	0	0	544	0
		そ の 他	2,722	61	1,951	75,647	654	7,603
		計	2,722	61	1,951	75,647	1,198	7,603
そ の 他	96,157	6,278	94,542	0	0	160,952		
合 計 ②		4,243,232	8,191,351	5,286,312	3,799,444	12,099,441	5,728,701	
税 務 職 員 数 ③		340人	625人	371人	319人	1,231人	476人	
職員1人当たりの市税収入額 ①/③		857,290	570,652	628,515	664,379	726,001	821,311	
1,000円の税収を得るための費用 ②/①		14.6円	23.0円	22.7円	17.9円	13.5円	14.7円	
参考：推計人口（令和7年4月1日） 各市ホームページより		1,351,872人	1,953,181人	1,060,008人	985,335人	3,769,150人	1,553,920人	

◇「市町村税課税状況等の調」により作成

2 市税の徴収に要する経費等の政令市比較（令和5年度決算）（続き）

区 分		相模原市	新潟市	静岡市	浜松市	名古屋市	京都市	
市 税 ①		137,316,400	133,999,625	141,926,166	151,900,602	635,823,199	324,261,648	
徴 税 費	人 件 費	基 本 給	821,957	860,592	874,428	929,142	3,462,104	2,549,068
		諸 手 当	634,437	605,095	487,454	575,222	2,577,545	1,151,877
		超過勤務手当	84,792	151,648	82,694	43,867	165,849	117,041
		税務特別手当	4,024	1,260	571	7,047	355	0
		その他の手当	545,621	452,187	404,189	524,308	2,411,341	1,034,836
		報 酬	45,599	27,408	199,883	109,853	233,076	3,495
		そ の 他	286,989	293,045	282,208	313,435	1,213,190	670,089
		計	1,788,982	1,786,140	1,843,973	1,927,652	7,485,915	4,374,529
	物 件 費	旅 費	2,040	1,380	6,838	2,261	20,559	2,521
		そ の 他	523,425	1,078,356	510,554	557,807	5,346,355	1,604,786
		計	525,465	1,079,736	517,392	560,068	5,366,914	1,607,307
	報 奨 金 等 の 経 費	納税貯蓄組合補助金等	0	0	0	0	0	0
		そ の 他	649	3,711	19,041	0	2,855	0
		計	649	3,711	19,041	0	2,855	0
そ の 他	59,234	0	97,502	111,210	0	0		
合 計 ②		2,374,330	2,869,587	2,477,908	2,598,930	12,855,684	5,981,836	
税 務 職 員 数 ③		255人	209人	231人	249人	884人	550人	
職員1人当たりの市税収入額 ①/③		538,496	641,147	614,399	610,043	719,257	589,567	
1,000円の税収を得るための費用 ②/①		17.3円	21.4円	17.5円	17.1円	20.2円	18.4円	
参考：推計人口（令和7年4月1日） 各市ホームページより		715,235人	758,251人	670,258人	781,011人	2,329,646人	1,368,513人	

◇「市町村税課税状況等の調」により作成

(単位：千円)

大阪市	堺市	神戸市	岡山市	広島市	北九州市	福岡市	熊本市
830,468,466	156,531,305	324,372,625	134,225,241	246,905,332	180,177,794	383,742,341	127,753,091
3,738,005	942,211	1,632,086	773,080	1,651,828	1,463,100	2,193,273	834,111
2,957,334	691,535	915,848	501,771	1,017,090	936,527	1,556,643	427,652
189,153	31,929	122,175	56,117	199,449	119,005	114,637	46,117
0	1,664	0	7,604	9,079	0	39,290	10,200
2,768,181	657,942	793,673	438,050	808,562	817,522	1,402,716	371,335
674,392	166,237	139,782	51,087	147,876	27,114	27,054	52,809
1,373,564	363,631	756,139	255,140	546,883	510,126	769,488	275,485
8,743,295	2,163,614	3,443,855	1,581,078	3,363,677	2,936,867	4,546,458	1,590,057
47,004	1,155	36,214	2,520	9,554	3,920	4,126	3,194
6,161,209	634,489	3,230,356	867,909	1,730,778	1,342,439	1,367,472	627,524
6,208,213	635,644	3,266,570	870,429	1,740,332	1,346,359	1,371,598	630,718
0	0	0	0	0	0	300	0
0	0	0	53	3,138	1,410	131,850	0
0	0	0	53	3,138	1,410	132,150	0
0	106,196	0	93,055	145,355	2	117,581	99,393
14,951,508	2,905,454	6,710,425	2,544,615	5,252,502	4,284,638	6,167,787	2,320,168
972人	247人	399人	211人	407人	342人	530人	219人
854,391	633,730	812,964	636,139	606,647	526,836	724,042	583,347
18.0円	18.6円	20.7円	19.0円	21.3円	23.8円	16.1円	18.2円
2,800,023人	804,163人	1,486,033人	693,731人	1,170,378人	901,757人	1,660,254人	728,529人

令和7年度 さいたま市税務統計

編集・発行

さいたま市財政局税務部税制課

さいたま市浦和区常盤6丁目4番4号

電 話：048-829-1160

FAX：048-829-1986

令和7年度

さいたま市
税務統計

さいたま市