≪参考資料≫責任技術者との雇用関係を証明する書類

1、<u>会社名が記載されている</u>各種健康保険被保険者証のコピー
組合健康保険、全国健康保険協会管掌健康保険証等
（雇用関係を証明できない国民健康保険証は除く）

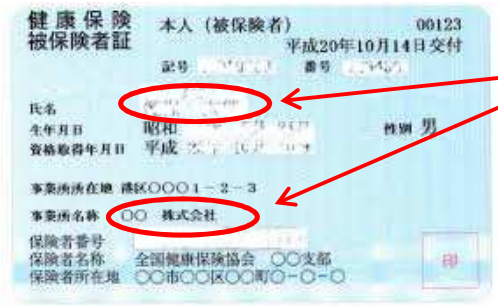

氏名、事業所名称等があっているかを
確認します。

2、雇用保険被保険者資格取得確認通知書
（再発行するには、お近くのハローワークにお問い合わせ下さい。）

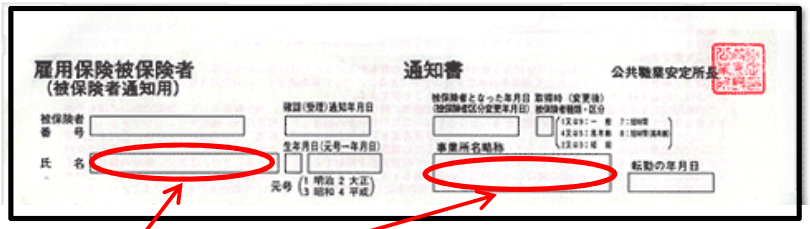

氏名、事業所名称等があっているかを確認します。

3、従業員全員の賃金台帳＋所得税納付額領収書のコピー
又は
従業員全員の源泉徴収簿＋所得税納付額領収書のコピー

従業員全員の源泉徴収簿

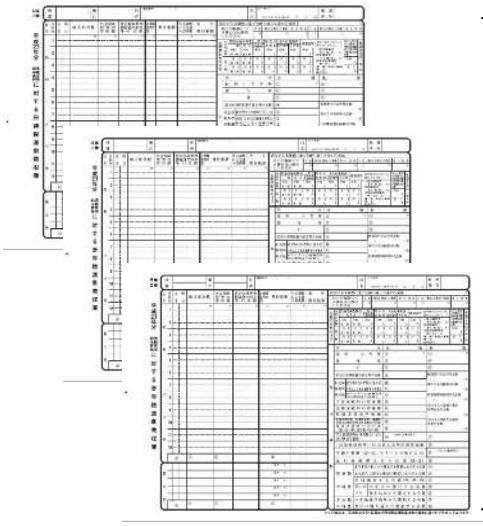

＋

所得税納付額領収書

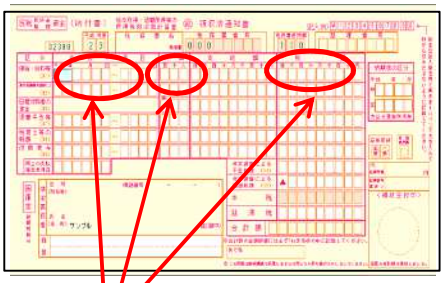

直近の所得税納付額と徴収税額の合計があうか
確認します。人員、税額等が一致することで、
専属を確認します。

税額以外の金額(総支給額等)は黒塗り等
していただいて構いません。